ОБЩЕСТВЕННО-ПОЛИТИЧЕСКАЯ ГАЗЕТА
Областная

1 декабря 2023 ПЯТНИЦА **№ 136 (2630)**
WWW.OGIRK.RU
ОФИЦИАЛЬНАЯ ИНФОРМАЦИЯ

ПОСТАНОВЛЕНИЕ ПРАВИТЕЛЬСТВА ИРКУТСКОЙ ОБЛАСТИ от 6 октября 2022 года № 772-пп
О внесении изменения в Приложение к региональной программе капитального ремонта общего имущества в многоквартирных домах на территории Иркутской области

Продолжение. Начало в № 133, 134, 136, 137, 139, 140, 142, 1, 3, 9, 10, 13, 15, 19, 24, 26, 29, 30, 36, 38, 39, 41, 42, 44, 45, 47, 51, 52, 54, 55, 57, 58, 60, 61, 63, 65, 66, 68, 69, 71, 72, 74, 75, 77, 78, 80, 81, 82, 84, 85, 86, 87, 90, 96, 99, 108, 110, 111, 113, 114, 116, 117, 119, 120, 122, 123, 125, 127, 128, 130, 131, 133, 134

Приложение к постановлению
Правительства Иркутской области
от 6 октября 2022 года № 772-пп
«Приложение к региональной программе
капитального ремонта общего имущества
в многоквартирных домах на территроии
Иркутской области на 2014-2052 годы

Перечень мероприятий региональной программы капитального ремонта общего имущества в многоквартирных домах на территории Иркутской области на 2014-2052 годы

№ п/п	Муниципальный район	Поселение, городской округ	Вид (категория) населенного пункта	Наименование населенного пункта	Вид территории общего пользования	Наименование территории общего пользования	Вид территории общего пользования	Наименование территории общего пользования	Номер дома	Перечень услуг и (или) работ по капитальному ремонту	Плановый период проведения капитального ремонта общего имущества многоквартирного дома (годы)												
											2014-2016	2017-2019	2020-2022	2023-2025	2026-2028	2029-2031	2032-2034	2035-2037	2038-2040	2041-2043	2044-2046	2047-2049	2050-2052
1	2	3	4	5	6	7	8	9	10	11	12	13	14	15	16	17	18	19	20	21	22	23	24
7798		город Иркутск	г.	Иркутск			ул	Шахтерская	11	Ремонт фундамента многоквартирного дома													
										Утепление и ремонт фасада													
										Ремонт систем противопожарной автоматики и дымоудаления													
										Ремонт системы теплоснабжения													
										Ремонт крыши													
										Ремонт системы электроснабжения				V									
										Ремонт системы вентиляции													
										Оказание услуг по проведению строительного контроля													
										Разработка проектно-сметной документации													
										Ремонт системы водоотведения													
										Ремонт системы холодного водоснабжения													
7799		город Иркутск	г.	Иркутск			ул	Шахтерская	13	Ремонт фундамента многоквартирного дома													
										Утепление и ремонт фасада													
										Ремонт систем противопожарной автоматики и дымоудаления													
										Ремонт системы теплоснабжения													
										Ремонт крыши													
										Ремонт системы электроснабжения				V									
										Ремонт системы вентиляции													
										Оказание услуг по проведению строительного контроля													
										Разработка проектно-сметной документации													
										Ремонт системы водоотведения													
										Ремонт системы холодного водоснабжения													
7800		город Иркутск	г.	Иркутск			ул	Шахтерская	19А	Ремонт системы горячего водоснабжения													
										Ремонт фундамента многоквартирного дома													
										Утепление и ремонт фасада													
										Ремонт систем противопожарной автоматики и дымоудаления													
										Ремонт системы теплоснабжения													
										Ремонт крыши													
										Ремонт системы электроснабжения							V						
										Ремонт системы вентиляции													
										Оказание услуг по проведению строительного контроля													
										Ремонт подвальных помещений													
										Разработка проектно-сметной документации													
										Ремонт системы водоотведения													
										Ремонт системы холодного водоснабжения													
7801		город Иркутск	г.	Иркутск			ул	Шахтерская	21	Ремонт системы горячего водоснабжения													
										Ремонт фундамента многоквартирного дома													
										Утепление и ремонт фасада													
										Ремонт систем противопожарной автоматики и дымоудаления													
										Ремонт системы теплоснабжения													
										Ремонт крыши													
										Ремонт системы электроснабжения							V						
										Ремонт системы вентиляции													
										Оказание услуг по проведению строительного контроля													
										Ремонт подвальных помещений													
										Разработка проектно-сметной документации													
										Ремонт системы водоотведения													
										Ремонт системы холодного водоснабжения													
7802		город Иркутск	г.	Иркутск			ул	Шахтерская	22А	Ремонт системы горячего водоснабжения													
										Ремонт фундамента многоквартирного дома													
										Утепление и ремонт фасада													
										Ремонт систем противопожарной автоматики и дымоудаления													
										Ремонт системы теплоснабжения													
										Ремонт крыши													
										Ремонт системы электроснабжения						V							
										Ремонт системы вентиляции													
										Оказание услуг по проведению строительного контроля													
										Ремонт подвальных помещений													
										Разработка проектно-сметной документации													
										Ремонт системы водоотведения													
										Ремонт системы холодного водоснабжения													
7803		город Иркутск	г.	Иркутск			ул	Шахтерская	23	Ремонт системы горячего водоснабжения							V						
										Ремонт фундамента многоквартирного дома							V						
										Утепление и ремонт фасада			V										
										Ремонт систем противопожарной автоматики и дымоудаления							V						
										Ремонт системы теплоснабжения							V						
										Ремонт крыши							V						
										Ремонт системы электроснабжения							V						
										Ремонт системы вентиляции							V						
										Оказание услуг по проведению строительного контроля							V						
										Ремонт подвальных помещений							V						
										Разработка проектно-сметной документации							V						
										Ремонт системы водоотведения							V						
										Ремонт системы холодного водоснабжения							V						
7804		город Иркутск	г.	Иркутск			ул	Шахтерская	23А	Ремонт системы горячего водоснабжения													
										Ремонт фундамента многоквартирного дома													
										Утепление и ремонт фасада													
										Ремонт систем противопожарной автоматики и дымоудаления													
										Ремонт системы теплоснабжения													
										Ремонт крыши													
										Ремонт системы электроснабжения							V						
										Ремонт системы вентиляции													
										Оказание услуг по проведению строительного контроля													
										Ремонт подвальных помещений													
										Разработка проектно-сметной документации													
										Ремонт системы водоотведения													
										Ремонт системы холодного водоснабжения													

1	2	3	4	5	6	7	8	9	10	11	12	13	14	15	16	17	18	19	20	21	22	23	24
7805		город Иркутск	г.	Иркутск			ул	Шахтерская	25	Ремонт системы горячего водоснабжения													
										Ремонт фундамента многоквартирного дома													
										Утепление и ремонт фасада													
										Ремонт систем противопожарной автоматики и дымоудаления													
										Ремонт системы теплоснабжения													
										Ремонт крыши													
										Ремонт системы электроснабжения						V							
										Ремонт системы вентиляции													
										Оказание услуг по проведению строительного контроля													
										Ремонт подвальных помещений													
										Разработка проектно-сметной документации													
										Ремонт системы водоотведения													
										Ремонт системы холодного водоснабжения													
7806		город Иркутск	г.	Иркутск			ул	Шахтерская	25А	Ремонт системы горячего водоснабжения													
										Ремонт фундамента многоквартирного дома													
										Утепление и ремонт фасада													
										Ремонт систем противопожарной автоматики и дымоудаления													
										Ремонт системы теплоснабжения													
										Ремонт крыши													
										Ремонт системы электроснабжения							V						
										Ремонт системы вентиляции													
										Оказание услуг по проведению строительного контроля													
										Ремонт подвальных помещений													
										Разработка проектно-сметной документации													
										Ремонт системы водоотведения													
										Ремонт системы холодного водоснабжения													
7807		город Иркутск	г.	Иркутск			ул	Шахтерская	3	Ремонт фундамента многоквартирного дома													
										Утепление и ремонт фасада													
										Ремонт систем противопожарной автоматики и дымоудаления													
										Ремонт системы теплоснабжения													
										Ремонт крыши													
										Ремонт системы электроснабжения			V										
										Ремонт системы вентиляции													
										Оказание услуг по проведению строительного контроля													
										Разработка проектно-сметной документации													
										Ремонт системы водоотведения													
										Ремонт системы холодного водоснабжения													
7808		город Иркутск	г.	Иркутск			ул	Шахтерская	5	Ремонт фундамента многоквартирного дома													
										Утепление и ремонт фасада													
										Ремонт систем противопожарной автоматики и дымоудаления													
										Ремонт системы теплоснабжения													
										Ремонт крыши													
										Ремонт системы электроснабжения				V									
										Ремонт системы вентиляции													
										Оказание услуг по проведению строительного контроля													
										Разработка проектно-сметной документации													
										Ремонт системы водоотведения													
										Ремонт системы холодного водоснабжения													
7809		город Иркутск	г.	Иркутск			ул	Шахтерская	7	Ремонт фундамента многоквартирного дома													
										Утепление и ремонт фасада													
										Ремонт систем противопожарной автоматики и дымоудаления													
										Ремонт системы теплоснабжения													
										Ремонт крыши													
										Ремонт системы электроснабжения				V									
										Ремонт системы вентиляции													
										Оказание услуг по проведению строительного контроля													
										Разработка проектно-сметной документации													
										Ремонт системы водоотведения													
										Ремонт системы холодного водоснабжения													
7810		город Иркутск	г.	Иркутск			ул	Шахтерская	9	Ремонт фундамента многоквартирного дома													
										Утепление и ремонт фасада													
										Ремонт систем противопожарной автоматики и дымоудаления													
										Ремонт системы теплоснабжения													
										Ремонт крыши													
										Ремонт системы электроснабжения				V									
										Ремонт системы вентиляции													
										Оказание услуг по проведению строительного контроля													
										Разработка проектно-сметной документации													
										Ремонт системы водоотведения													
										Ремонт системы холодного водоснабжения													
7811		город Иркутск	г.	Иркутск			ул	Ширямова	3	Ремонт фундамента многоквартирного дома													
										Утепление и ремонт фасада													
										Ремонт систем противопожарной автоматики и дымоудаления													
										Ремонт системы теплоснабжения													
										Ремонт крыши													
										Ремонт системы электроснабжения				V									
										Ремонт системы вентиляции													
										Оказание услуг по проведению строительного контроля													
										Разработка проектно-сметной документации													
										Ремонт системы водоотведения													
										Ремонт системы холодного водоснабжения													
7812		город Иркутск	г.	Иркутск			ул	Ширямова	30	Ремонт фундамента многоквартирного дома													
										Утепление и ремонт фасада													
										Ремонт систем противопожарной автоматики и дымоудаления													
										Ремонт системы теплоснабжения													
										Ремонт крыши													
										Ремонт системы электроснабжения				V									
										Ремонт системы вентиляции													
										Оказание услуг по проведению строительного контроля													
										Разработка проектно-сметной документации													
										Ремонт системы водоотведения													
										Ремонт системы холодного водоснабжения													
7813		город Иркутск	г.	Иркутск			ул	Ширямова	5	Ремонт фундамента многоквартирного дома													
										Утепление и ремонт фасада													
										Ремонт систем противопожарной автоматики и дымоудаления													
										Ремонт системы теплоснабжения													
										Ремонт крыши													
										Ремонт системы электроснабжения			V										
										Ремонт системы вентиляции													
										Оказание услуг по проведению строительного контроля													
										Разработка проектно-сметной документации													
										Техническое обследование общего имущества в МКД													
										Ремонт системы водоотведения													
										Ремонт системы холодного водоснабжения													
7814		город Иркутск	г.	Иркутск			ул	Ширямова	7	Ремонт фундамента многоквартирного дома													
										Утепление и ремонт фасада													
										Ремонт систем противопожарной автоматики и дымоудаления													
										Ремонт системы теплоснабжения													
										Ремонт крыши													
										Ремонт системы электроснабжения			V										
										Ремонт системы вентиляции													
										Оказание услуг по проведению строительного контроля													
										Ремонт системы горячего водоснабжения													
										Разработка проектно-сметной документации													
										Ремонт системы водоотведения													
										Ремонт системы холодного водоснабжения													

1	2	3	4	5	6	7	8	9	10	11	12	13	14	15	16	17	18	19	20	21	22	23	24
7815		город Иркутск	г.	Иркутск			ул	Шишкина	10	Ремонт фундамента многоквартирного дома Утепление и ремонт фасада Ремонт систем противопожарной автоматики и дымоудаления Ремонт системы теплоснабжения Ремонт крыши Ремонт системы электроснабжения Ремонт системы вентиляции Оказание услуг по проведению строительного контроля Ремонт системы горячего водоснабжения Разработка проектно-сметной документации Техническое обследование общего имущества в МКД Ремонт системы водоотведения Ремонт системы холодного водоснабжения			V										
7816		город Иркутск	г.	Иркутск			ул	Шишкина	12	Ремонт фундамента многоквартирного дома Утепление и ремонт фасада Ремонт систем противопожарной автоматики и дымоудаления Ремонт системы теплоснабжения Ремонт крыши Ремонт системы электроснабжения Ремонт системы вентиляции Оказание услуг по проведению строительного контроля Ремонт системы горячего водоснабжения Разработка проектно-сметной документации Техническое обследование общего имущества в МКД Ремонт системы водоотведения Ремонт системы холодного водоснабжения			V										
7817		город Иркутск	г.	Иркутск			ул	Шишкина	14	Ремонт фундамента многоквартирного дома Утепление и ремонт фасада Ремонт систем противопожарной автоматики и дымоудаления Ремонт системы теплоснабжения Ремонт крыши Ремонт системы электроснабжения Ремонт системы вентиляции Оказание услуг по проведению строительного контроля Ремонт системы горячего водоснабжения Разработка проектно-сметной документации Техническое обследование общего имущества в МКД Ремонт системы водоотведения Ремонт системы холодного водоснабжения			V										
7818		город Иркутск	г.	Иркутск			ул	Шишкина	16	Ремонт системы горячего водоснабжения Ремонт фундамента многоквартирного дома Утепление и ремонт фасада Ремонт систем противопожарной автоматики и дымоудаления Ремонт системы теплоснабжения Ремонт крыши Ремонт системы электроснабжения Ремонт системы вентиляции Оказание услуг по проведению строительного контроля Ремонт подвальных помещений Разработка проектно-сметной документации Ремонт системы водоотведения Ремонт системы холодного водоснабжения										V			
7819		город Иркутск	г.	Иркутск			ул	Шишкина	2	Ремонт фундамента многоквартирного дома Утепление и ремонт фасада Ремонт систем противопожарной автоматики и дымоудаления Ремонт системы теплоснабжения Ремонт крыши Ремонт системы электроснабжения Ремонт системы вентиляции Оказание услуг по проведению строительного контроля Ремонт системы горячего водоснабжения Разработка проектно-сметной документации Техническое обследование общего имущества в МКД Ремонт системы водоотведения Ремонт системы холодного водоснабжения			V										
7820		город Иркутск	г.	Иркутск			ул	Шишкина	3	Ремонт фундамента многоквартирного дома Утепление и ремонт фасада Ремонт систем противопожарной автоматики и дымоудаления Ремонт системы теплоснабжения Ремонт крыши Ремонт системы электроснабжения Ремонт системы вентиляции Оказание услуг по проведению строительного контроля Ремонт системы горячего водоснабжения Разработка проектно-сметной документации Ремонт системы водоотведения Ремонт системы холодного водоснабжения		V											
7821		город Иркутск	г.	Иркутск			ул	Шишкина	4	Ремонт фундамента многоквартирного дома Утепление и ремонт фасада Ремонт систем противопожарной автоматики и дымоудаления Ремонт системы теплоснабжения Ремонт крыши Ремонт системы электроснабжения Ремонт системы вентиляции Оказание услуг по проведению строительного контроля Ремонт системы горячего водоснабжения Разработка проектно-сметной документации Техническое обследование общего имущества в МКД Ремонт системы водоотведения Ремонт системы холодного водоснабжения			V										
7822		город Иркутск	г.	Иркутск			ул	Шишкина	5	Ремонт фундамента многоквартирного дома Утепление и ремонт фасада Ремонт систем противопожарной автоматики и дымоудаления Ремонт системы теплоснабжения Ремонт крыши Ремонт системы электроснабжения Ремонт системы вентиляции Оказание услуг по проведению строительного контроля Ремонт системы горячего водоснабжения Разработка проектно-сметной документации Техническое обследование общего имущества в МКД Ремонт системы водоотведения Ремонт системы холодного водоснабжения			V										
7823		город Иркутск	г.	Иркутск			ул	Шишкина	6	Ремонт фундамента многоквартирного дома Утепление и ремонт фасада Ремонт систем противопожарной автоматики и дымоудаления Ремонт системы теплоснабжения Ремонт крыши Ремонт системы электроснабжения Ремонт системы вентиляции Оказание услуг по проведению строительного контроля Ремонт системы горячего водоснабжения Разработка проектно-сметной документации Ремонт системы водоотведения Ремонт системы холодного водоснабжения			V										

1	2	3	4	5	6	7	8	9	10	11	12	13	14	15	16	17	18	19	20	21	22	23	24
7824		город Иркутск	г.	Иркутск			ул	Шишкина	7	Ремонт фундамента многоквартирного дома													
										Утепление и ремонт фасада													
										Ремонт систем противопожарной автоматики и дымоудаления													
										Ремонт системы теплоснабжения													
										Ремонт крыши													
										Ремонт системы электроснабжения													
										Ремонт системы вентиляции			V										
										Оказание услуг по проведению строительного контроля													
										Ремонт системы горячего водоснабжения													
										Разработка проектно-сметной документации													
										Техническое обследование общего имущества в МКД													
										Ремонт системы водоотведения													
										Ремонт системы холодного водоснабжения													
7825		город Иркутск	г.	Иркутск			ул	Шишкина	8	Ремонт фундамента многоквартирного дома													
										Утепление и ремонт фасада													
										Ремонт систем противопожарной автоматики и дымоудаления													
										Ремонт системы теплоснабжения													
										Ремонт крыши													
										Ремонт системы электроснабжения													
										Ремонт системы вентиляции			V										
										Оказание услуг по проведению строительного контроля													
										Ремонт системы горячего водоснабжения													
										Разработка проектно-сметной документации													
										Техническое обследование общего имущества в МКД													
										Ремонт системы водоотведения													
										Ремонт системы холодного водоснабжения													
7826		город Иркутск	г.	Иркутск			ул	Шишкина	9	Ремонт системы горячего водоснабжения													
										Ремонт фундамента многоквартирного дома													
										Утепление и ремонт фасада													
										Ремонт систем противопожарной автоматики и дымоудаления													
										Ремонт системы теплоснабжения													
										Ремонт крыши													
										Ремонт системы электроснабжения			V										
										Ремонт системы вентиляции													
										Оказание услуг по проведению строительного контроля													
										Ремонт подвальных помещений													
										Разработка проектно-сметной документации													
										Ремонт системы водоотведения													
										Ремонт системы холодного водоснабжения													
7827		город Иркутск	г.	Иркутск			ул	Шмидта	20	Ремонт системы горячего водоснабжения													
										Ремонт фундамента многоквартирного дома													
										Утепление и ремонт фасада													
										Ремонт систем противопожарной автоматики и дымоудаления													
										Ремонт системы теплоснабжения													
										Ремонт крыши													
										Ремонт системы электроснабжения							V						
										Ремонт системы вентиляции													
										Оказание услуг по проведению строительного контроля													
										Ремонт подвальных помещений													
										Разработка проектно-сметной документации													
										Ремонт системы водоотведения													
										Ремонт системы холодного водоснабжения													
7828		город Иркутск	г.	Иркутск			ул	Шмидта	21	Ремонт фундамента многоквартирного дома			V										
										Утепление и ремонт фасада			V										
										Ремонт систем противопожарной автоматики и дымоудаления			V										
										Ремонт системы теплоснабжения				V									
										Ремонт крыши				V									
										Ремонт системы электроснабжения			V										
										Ремонт системы вентиляции			V										
										Оказание услуг по проведению строительного контроля			V	V									
										Ремонт системы горячего водоснабжения			V										
										Разработка проектно-сметной документации			V	V									
										Ремонт системы водоотведения			V										
										Ремонт системы холодного водоснабжения			V										
7829		город Иркутск	г.	Иркутск			ул	Шмидта	26	Ремонт фундамента многоквартирного дома													
										Утепление и ремонт фасада													
										Ремонт систем противопожарной автоматики и дымоудаления													
										Ремонт системы теплоснабжения													
										Ремонт крыши													
										Ремонт системы электроснабжения								V					
										Ремонт системы вентиляции													
										Оказание услуг по проведению строительного контроля													
										Ремонт системы горячего водоснабжения													
										Разработка проектно-сметной документации													
										Ремонт системы водоотведения													
										Ремонт системы холодного водоснабжения													
7830		город Иркутск	г.	Иркутск			ул	Шмидта	28	Ремонт фундамента многоквартирного дома													
										Утепление и ремонт фасада													
										Ремонт систем противопожарной автоматики и дымоудаления													
										Ремонт системы теплоснабжения													
										Ремонт крыши													
										Ремонт системы электроснабжения		V											
										Ремонт системы вентиляции													
										Оказание услуг по проведению строительного контроля													
										Ремонт системы горячего водоснабжения													
										Разработка проектно-сметной документации													
										Ремонт системы водоотведения													
										Ремонт системы холодного водоснабжения													
7831		город Иркутск	г.	Иркутск			ул	Шмидта	30	Ремонт фундамента многоквартирного дома													
										Утепление и ремонт фасада													
										Ремонт систем противопожарной автоматики и дымоудаления													
										Ремонт системы теплоснабжения													
										Ремонт крыши													
										Ремонт системы электроснабжения			V										
										Ремонт системы вентиляции													
										Оказание услуг по проведению строительного контроля													
										Ремонт системы горячего водоснабжения													
										Разработка проектно-сметной документации													
										Ремонт системы водоотведения													
										Ремонт системы холодного водоснабжения													
7832		город Иркутск	г.	Иркутск			ул	Шмидта	32	Ремонт фундамента многоквартирного дома													
										Утепление и ремонт фасада													
										Ремонт систем противопожарной автоматики и дымоудаления													
										Ремонт системы теплоснабжения													
										Ремонт крыши													
										Ремонт системы электроснабжения					V								
										Ремонт системы вентиляции													
										Оказание услуг по проведению строительного контроля													
										Ремонт системы горячего водоснабжения													
										Разработка проектно-сметной документации													
										Ремонт системы водоотведения													
										Ремонт системы холодного водоснабжения													
7833		город Иркутск	г.	Иркутск			ул	Шмидта	36	Ремонт фундамента многоквартирного дома													
										Утепление и ремонт фасада													
										Ремонт систем противопожарной автоматики и дымоудаления													
										Ремонт системы теплоснабжения													
										Ремонт крыши													
										Ремонт системы электроснабжения				V									
										Ремонт системы вентиляции													
										Оказание услуг по проведению строительного контроля													
										Разработка проектно-сметной документации													
										Ремонт системы водоотведения													
										Ремонт системы холодного водоснабжения													

1	2	3	4	5	6	7	8	9	10	11	12	13	14	15	16	17	18	19	20	21	22	23	24
7834		город Иркутск	г.	Иркутск			ул	Шмидта	38	Ремонт фундамента многоквартирного дома													
										Утепление и ремонт фасада													
										Ремонт систем противопожарной автоматики и дымоудаления													
										Ремонт системы теплоснабжения													
										Ремонт крыши													
										Ремонт системы электроснабжения				V									
										Ремонт системы вентиляции													
										Оказание услуг по проведению строительного контроля													
										Разработка проектно-сметной документации													
										Ремонт системы водоотведения													
										Ремонт системы холодного водоснабжения													
7835		город Иркутск	г.	Иркутск			ул	Шмидта	40	Ремонт системы горячего водоснабжения													
										Ремонт фундамента многоквартирного дома													
										Ремонт или замена мусоропроводов													
										Ремонт систем противопожарной автоматики и дымоудаления													
										Ремонт системы теплоснабжения													
										Ремонт крыши													
										Ремонт системы электроснабжения													
										Ремонт системы вентиляции										V			
										Ремонт или замену лифтового оборудования													
										Ремонт подвальных помещений													
										Разработка проектно-сметной документации													
										Оказание услуг по проведению строительного контроля													
										Ремонт системы водоотведения													
										Ремонт системы холодного водоснабжения													
										Утепление и ремонт фасада													
7836		город Иркутск	г.	Иркутск			ул	Шмидта	5	Ремонт системы горячего водоснабжения													
										Ремонт фундамента многоквартирного дома													
										Утепление и ремонт фасада													
										Ремонт систем противопожарной автоматики и дымоудаления													
										Ремонт системы теплоснабжения													
										Ремонт крыши													
										Ремонт системы электроснабжения								V					
										Ремонт системы вентиляции													
										Оказание услуг по проведению строительного контроля													
										Ремонт подвальных помещений													
										Разработка проектно-сметной документации													
										Ремонт системы водоотведения													
										Ремонт системы холодного водоснабжения													
7837		город Иркутск	г.	Иркутск			ул	Шпачека	10	Ремонт системы горячего водоснабжения													
										Ремонт фундамента многоквартирного дома													
										Ремонт или замена мусоропроводов													
										Ремонт систем противопожарной автоматики и дымоудаления													
										Ремонт системы теплоснабжения													
										Ремонт крыши													
										Ремонт системы электроснабжения													
										Ремонт системы вентиляции										V			
										Ремонт или замену лифтового оборудования													
										Ремонт подвальных помещений													
										Разработка проектно-сметной документации													
										Оказание услуг по проведению строительного контроля													
										Ремонт системы водоотведения													
										Ремонт системы холодного водоснабжения													
										Утепление и ремонт фасада													
7838		город Иркутск	г.	Иркутск			ул	Шпачека	12	Ремонт системы горячего водоснабжения													
										Ремонт фундамента многоквартирного дома													
										Ремонт или замена мусоропроводов													
										Ремонт систем противопожарной автоматики и дымоудаления													
										Ремонт системы теплоснабжения													
										Ремонт крыши													
										Ремонт системы электроснабжения													
										Ремонт системы вентиляции										V			
										Ремонт или замену лифтового оборудования													
										Ремонт подвальных помещений													
										Разработка проектно-сметной документации													
										Оказание услуг по проведению строительного контроля													
										Ремонт системы водоотведения													
										Ремонт системы холодного водоснабжения													
										Утепление и ремонт фасада													
7839		город Иркутск	г.	Иркутск			ул	Шпачека	12/1	Ремонт системы горячего водоснабжения													
										Ремонт фундамента многоквартирного дома													
										Ремонт или замена мусоропроводов													
										Ремонт систем противопожарной автоматики и дымоудаления													
										Ремонт системы теплоснабжения													
										Ремонт крыши													
										Ремонт системы электроснабжения													
										Ремонт системы вентиляции								V					
										Ремонт или замену лифтового оборудования													
										Ремонт подвальных помещений													
										Разработка проектно-сметной документации													
										Оказание услуг по проведению строительного контроля													
										Ремонт системы водоотведения													
										Ремонт системы холодного водоснабжения													
										Утепление и ремонт фасада													
7840		город Иркутск	г.	Иркутск			ул	Шпачека	12/2	Ремонт системы горячего водоснабжения													
										Ремонт фундамента многоквартирного дома													
										Ремонт или замена мусоропроводов													
										Ремонт систем противопожарной автоматики и дымоудаления													
										Ремонт системы теплоснабжения													
										Ремонт крыши													
										Ремонт системы электроснабжения													
										Ремонт системы вентиляции								V					
										Ремонт или замену лифтового оборудования													
										Ремонт подвальных помещений													
										Разработка проектно-сметной документации													
										Оказание услуг по проведению строительного контроля													
										Ремонт системы водоотведения													
										Ремонт системы холодного водоснабжения													
										Утепление и ремонт фасада													
7841		город Иркутск	г.	Иркутск			ул	Шпачека	12/3	Ремонт системы горячего водоснабжения													
										Ремонт фундамента многоквартирного дома													
										Ремонт или замена мусоропроводов													
										Ремонт систем противопожарной автоматики и дымоудаления													
										Ремонт системы теплоснабжения													
										Ремонт крыши													
										Ремонт системы электроснабжения													
										Ремонт системы вентиляции								V					
										Ремонт или замену лифтового оборудования													
										Ремонт подвальных помещений													
										Разработка проектно-сметной документации													
										Оказание услуг по проведению строительного контроля													
										Ремонт системы водоотведения													
										Ремонт системы холодного водоснабжения													
										Утепление и ремонт фасада													

1	2	3	4	5	6	7	8	9	10	11	12	13	14	15	16	17	18	19	20	21	22	23	24
7842		город Иркутск	г.	Иркутск			ул	Шпачека	12/5	Ремонт системы горячего водоснабжения Ремонт фундамента многоквартирного дома Ремонт или замена мусоропроводов Ремонт систем противопожарной автоматики и дымоудаления Ремонт системы теплоснабжения Ремонт крыши Ремонт системы электроснабжения Ремонт системы вентиляции Ремонт или замену лифтового оборудования Ремонт подвальных помещений Разработка проектно-сметной документации Оказание услуг по проведению строительного контроля Ремонт системы водоотведения Ремонт системы холодного водоснабжения Утепление и ремонт фасада								V					
7843		город Иркутск	г.	Иркутск			ул	Шпачека	12/6	Ремонт системы горячего водоснабжения Ремонт фундамента многоквартирного дома Ремонт или замена мусоропроводов Ремонт систем противопожарной автоматики и дымоудаления Ремонт системы теплоснабжения Ремонт крыши Ремонт системы электроснабжения Ремонт системы вентиляции Ремонт или замену лифтового оборудования Ремонт подвальных помещений Разработка проектно-сметной документации Оказание услуг по проведению строительного контроля Ремонт системы водоотведения Ремонт системы холодного водоснабжения Утепление и ремонт фасада								V					
7844		город Иркутск	г.	Иркутск			ул	Шпачека	12/7	Ремонт системы горячего водоснабжения Ремонт фундамента многоквартирного дома Ремонт или замена мусоропроводов Ремонт систем противопожарной автоматики и дымоудаления Ремонт системы теплоснабжения Ремонт крыши Ремонт системы электроснабжения Ремонт системы вентиляции Ремонт или замену лифтового оборудования Ремонт подвальных помещений Разработка проектно-сметной документации Оказание услуг по проведению строительного контроля Ремонт системы водоотведения Ремонт системы холодного водоснабжения Утепление и ремонт фасада								V					
7845		город Иркутск	г.	Иркутск			ул	Шпачека	12/8	Ремонт системы горячего водоснабжения Ремонт фундамента многоквартирного дома Ремонт или замена мусоропроводов Ремонт систем противопожарной автоматики и дымоудаления Ремонт системы теплоснабжения Ремонт крыши Ремонт системы электроснабжения Ремонт системы вентиляции Ремонт или замену лифтового оборудования Ремонт подвальных помещений Разработка проектно-сметной документации Оказание услуг по проведению строительного контроля Ремонт системы водоотведения Ремонт системы холодного водоснабжения Утепление и ремонт фасада								V					
7846		город Иркутск	г.	Иркутск			ул	Шпачека	12/9	Ремонт системы горячего водоснабжения Ремонт фундамента многоквартирного дома Ремонт или замена мусоропроводов Ремонт систем противопожарной автоматики и дымоудаления Ремонт системы теплоснабжения Ремонт крыши Ремонт системы электроснабжения Ремонт системы вентиляции Ремонт или замену лифтового оборудования Ремонт подвальных помещений Разработка проектно-сметной документации Оказание услуг по проведению строительного контроля Ремонт системы водоотведения Ремонт системы холодного водоснабжения Утепление и ремонт фасада								V					
7847		город Иркутск	г.	Иркутск			ул	Шпачека	15	Ремонт фундамента многоквартирного дома Утепление и ремонт фасада Ремонт систем противопожарной автоматики и дымоудаления Ремонт системы теплоснабжения Ремонт крыши Ремонт системы электроснабжения Ремонт системы вентиляции Оказание услуг по проведению строительного контроля Ремонт системы горячего водоснабжения Разработка проектно-сметной документации Техническое обследование общего имущества в МКД Ремонт системы водоотведения Ремонт системы холодного водоснабжения			V										
7848		город Иркутск	г.	Иркутск			ул	Шпачека	16Б	Ремонт системы горячего водоснабжения Ремонт фундамента многоквартирного дома Утепление и ремонт фасада Ремонт систем противопожарной автоматики и дымоудаления Ремонт системы теплоснабжения Ремонт крыши Ремонт системы электроснабжения Ремонт системы вентиляции Оказание услуг по проведению строительного контроля Ремонт подвальных помещений Разработка проектно-сметной документации Ремонт системы водоотведения Ремонт системы холодного водоснабжения										V			
7849		город Иркутск	г.	Иркутск			ул	Шпачека	17	Ремонт фундамента многоквартирного дома Утепление и ремонт фасада Ремонт систем противопожарной автоматики и дымоудаления Ремонт системы теплоснабжения Ремонт крыши Ремонт системы электроснабжения Ремонт системы вентиляции Оказание услуг по проведению строительного контроля Ремонт системы горячего водоснабжения Разработка проектно-сметной документации Техническое обследование общего имущества в МКД Ремонт системы водоотведения Ремонт системы холодного водоснабжения			V										

1	2	3	4	5	6	7	8	9	10	11	12	13	14	15	16	17	18	19	20	21	22	23	24
7850		город Иркутск	г.	Иркутск			ул	Шпачека	18	Ремонт фундамента многоквартирного дома Утепление и ремонт фасада Ремонт систем противопожарной автоматики и дымоудаления Ремонт системы теплоснабжения Ремонт крыши Ремонт системы электроснабжения Ремонт системы вентиляции Оказание услуг по проведению строительного контроля Ремонт системы горячего водоснабжения Разработка проектно-сметной документации Техническое обследование общего имущества в МКД Ремонт системы водоотведения Ремонт системы холодного водоснабжения			V											
7851		город Иркутск	г.	Иркутск			ул	Шпачека	18А	Ремонт фундамента многоквартирного дома Утепление и ремонт фасада Ремонт систем противопожарной автоматики и дымоудаления Ремонт системы теплоснабжения Ремонт крыши Ремонт системы электроснабжения Ремонт системы вентиляции Оказание услуг по проведению строительного контроля Ремонт системы горячего водоснабжения Разработка проектно-сметной документации Техническое обследование общего имущества в МКД Ремонт системы водоотведения Ремонт системы холодного водоснабжения			V											
7852		город Иркутск	г.	Иркутск			ул	Шпачека	18Б	Ремонт фундамента многоквартирного дома Утепление и ремонт фасада Ремонт систем противопожарной автоматики и дымоудаления Ремонт системы теплоснабжения Ремонт крыши Ремонт системы электроснабжения Ремонт системы вентиляции Оказание услуг по проведению строительного контроля Ремонт системы горячего водоснабжения Разработка проектно-сметной документации Ремонт системы водоотведения Ремонт системы холодного водоснабжения		V												
7853		город Иркутск	г.	Иркутск			ул	Шпачека	19А	Ремонт фундамента многоквартирного дома Утепление и ремонт фасада Ремонт систем противопожарной автоматики и дымоудаления Ремонт системы теплоснабжения Ремонт крыши Ремонт системы электроснабжения Ремонт системы вентиляции Оказание услуг по проведению строительного контроля Ремонт системы горячего водоснабжения Разработка проектно-сметной документации Техническое обследование общего имущества в МКД Ремонт системы водоотведения Ремонт системы холодного водоснабжения			V											
7854		город Иркутск	г.	Иркутск			ул	Шпачека	20	Ремонт фундамента многоквартирного дома Утепление и ремонт фасада Ремонт систем противопожарной автоматики и дымоудаления Ремонт системы теплоснабжения Ремонт крыши Ремонт системы электроснабжения Ремонт системы вентиляции Оказание услуг по проведению строительного контроля Ремонт системы горячего водоснабжения Разработка проектно-сметной документации Техническое обследование общего имущества в МКД Ремонт системы водоотведения Ремонт системы холодного водоснабжения			V											
7855		город Иркутск	г.	Иркутск			ул	Шпачека	21	Ремонт фундамента многоквартирного дома Утепление и ремонт фасада Ремонт систем противопожарной автоматики и дымоудаления Ремонт системы теплоснабжения Ремонт крыши Ремонт системы электроснабжения Ремонт системы вентиляции Оказание услуг по проведению строительного контроля Ремонт системы горячего водоснабжения Разработка проектно-сметной документации Техническое обследование общего имущества в МКД Ремонт системы водоотведения Ремонт системы холодного водоснабжения			V											
7856		город Иркутск	г.	Иркутск			ул	Шпачека	22	Ремонт фундамента многоквартирного дома Утепление и ремонт фасада Ремонт систем противопожарной автоматики и дымоудаления Ремонт системы теплоснабжения Ремонт крыши Ремонт системы электроснабжения Ремонт системы вентиляции Оказание услуг по проведению строительного контроля Ремонт системы горячего водоснабжения Разработка проектно-сметной документации Техническое обследование общего имущества в МКД Ремонт системы водоотведения Ремонт системы холодного водоснабжения			V											
7857		город Иркутск	г.	Иркутск			ул	Шпачека	22А	Ремонт фундамента многоквартирного дома Утепление и ремонт фасада Ремонт систем противопожарной автоматики и дымоудаления Ремонт системы теплоснабжения Ремонт крыши Ремонт системы электроснабжения Ремонт системы вентиляции Оказание услуг по проведению строительного контроля Ремонт системы горячего водоснабжения Разработка проектно-сметной документации Техническое обследование общего имущества в МКД Ремонт системы водоотведения Ремонт системы холодного водоснабжения			V											
7858		город Иркутск	г.	Иркутск			ул	Шпачека	23	Ремонт фундамента многоквартирного дома Утепление и ремонт фасада Ремонт систем противопожарной автоматики и дымоудаления Ремонт системы теплоснабжения Ремонт крыши Ремонт системы электроснабжения Ремонт системы вентиляции Оказание услуг по проведению строительного контроля Ремонт системы горячего водоснабжения Разработка проектно-сметной документации Техническое обследование общего имущества в МКД Ремонт системы водоотведения Ремонт системы холодного водоснабжения			V											

1	2	3	4	5	6	7	8	9	10	11	12	13	14	15	16	17	18	19	20	21	22	23	24
7859		город Иркутск	г.	Иркутск			ул	Шпачека	25	Ремонт фундамента многоквартирного дома Утепление и ремонт фасада Ремонт систем противопожарной автоматики и дымоудаления Ремонт системы теплоснабжения Ремонт крыши Ремонт системы электроснабжения Ремонт системы вентиляции Оказание услуг по проведению строительного контроля Ремонт системы горячего водоснабжения Разработка проектно-сметной документации Техническое обследование общего имущества в МКД Ремонт системы водоотведения Ремонт системы холодного водоснабжения			V										
7860		город Иркутск	г.	Иркутск			ул	Шпачека	25А	Ремонт фундамента многоквартирного дома Утепление и ремонт фасада Ремонт систем противопожарной автоматики и дымоудаления Ремонт системы теплоснабжения Ремонт крыши Ремонт системы электроснабжения Ремонт системы вентиляции Оказание услуг по проведению строительного контроля Ремонт системы горячего водоснабжения Разработка проектно-сметной документации Техническое обследование общего имущества в МКД Ремонт системы водоотведения Ремонт системы холодного водоснабжения			V										
7861		город Иркутск	г.	Иркутск			ул	Шпачека	26	Ремонт фундамента многоквартирного дома Утепление и ремонт фасада Ремонт систем противопожарной автоматики и дымоудаления Ремонт системы теплоснабжения Ремонт крыши Ремонт системы электроснабжения Ремонт системы вентиляции Оказание услуг по проведению строительного контроля Ремонт системы горячего водоснабжения Разработка проектно-сметной документации Техническое обследование общего имущества в МКД Ремонт системы водоотведения Ремонт системы холодного водоснабжения			V										
7862		город Иркутск	г.	Иркутск			ул	Шпачека	28	Ремонт фундамента многоквартирного дома Утепление и ремонт фасада Ремонт систем противопожарной автоматики и дымоудаления Ремонт системы теплоснабжения Ремонт крыши Ремонт системы электроснабжения Ремонт системы вентиляции Оказание услуг по проведению строительного контроля Ремонт системы горячего водоснабжения Разработка проектно-сметной документации Техническое обследование общего имущества в МКД Ремонт системы водоотведения Ремонт системы холодного водоснабжения			V										
7863		город Иркутск	г.	Иркутск			ул	Шпачека	30	Ремонт фундамента многоквартирного дома Утепление и ремонт фасада Ремонт систем противопожарной автоматики и дымоудаления Ремонт системы теплоснабжения Ремонт крыши Ремонт системы электроснабжения Ремонт системы вентиляции Оказание услуг по проведению строительного контроля Ремонт системы горячего водоснабжения Разработка проектно-сметной документации Техническое обследование общего имущества в МКД Ремонт системы водоотведения Ремонт системы холодного водоснабжения			V										
7864		город Иркутск	г.	Иркутск			ул	Шпачека	31	Ремонт фундамента многоквартирного дома Утепление и ремонт фасада Ремонт систем противопожарной автоматики и дымоудаления Ремонт системы теплоснабжения Ремонт крыши Ремонт системы электроснабжения Ремонт системы вентиляции Оказание услуг по проведению строительного контроля Ремонт системы горячего водоснабжения Разработка проектно-сметной документации Ремонт системы водоотведения Ремонт системы холодного водоснабжения		V											
7865		город Иркутск	г.	Иркутск			ул	Шпачека	32	Ремонт фундамента многоквартирного дома Утепление и ремонт фасада Ремонт систем противопожарной автоматики и дымоудаления Ремонт системы теплоснабжения Ремонт крыши Ремонт системы электроснабжения Ремонт системы вентиляции Оказание услуг по проведению строительного контроля Ремонт системы горячего водоснабжения Разработка проектно-сметной документации Ремонт системы водоотведения Ремонт системы холодного водоснабжения		V											
7866		город Иркутск	г.	Иркутск			ул	Шпачека	34	Ремонт фундамента многоквартирного дома Утепление и ремонт фасада Ремонт систем противопожарной автоматики и дымоудаления Ремонт системы теплоснабжения Ремонт крыши Ремонт системы электроснабжения Ремонт системы вентиляции Оказание услуг по проведению строительного контроля Ремонт системы горячего водоснабжения Разработка проектно-сметной документации Техническое обследование общего имущества в МКД Ремонт системы водоотведения Ремонт системы холодного водоснабжения			V										
7867		город Иркутск	г.	Иркутск			ул	Щедрина	18/2	Ремонт фундамента многоквартирного дома Утепление и ремонт фасада Ремонт систем противопожарной автоматики и дымоудаления Ремонт системы теплоснабжения Ремонт крыши Ремонт системы электроснабжения Ремонт системы вентиляции Оказание услуг по проведению строительного контроля Разработка проектно-сметной документации Ремонт системы водоотведения Ремонт системы холодного водоснабжения				V									
7868		город Иркутск	г.	Иркутск			ул	Щедрина	18/3	Ремонт фундамента многоквартирного дома Утепление и ремонт фасада Ремонт систем противопожарной автоматики и дымоудаления Ремонт системы теплоснабжения Ремонт крыши Ремонт системы электроснабжения Ремонт системы вентиляции Оказание услуг по проведению строительного контроля Разработка проектно-сметной документации Ремонт системы водоотведения Ремонт системы холодного водоснабжения				V									

1	2	3	4	5	6	7	8	9	10	11	12	13	14	15	16	17	18	19	20	21	22	23	24
7869		город Иркутск	г.	Иркутск			ул	Щедрина	18/4	Ремонт фундамента многоквартирного дома Утепление и ремонт фасада Ремонт систем противопожарной автоматики и дымоудаления Ремонт системы теплоснабжения Ремонт крыши Ремонт системы электроснабжения Ремонт системы вентиляции Оказание услуг по проведению строительного контроля Разработка проектно-сметной документации Ремонт системы водоотведения Ремонт системы холодного водоснабжения					V								
7870		город Иркутск	г.	Иркутск			ул	Щедрина	18/5	Ремонт фундамента многоквартирного дома Утепление и ремонт фасада Ремонт систем противопожарной автоматики и дымоудаления Ремонт системы теплоснабжения Ремонт крыши Ремонт системы электроснабжения Ремонт системы вентиляции Оказание услуг по проведению строительного контроля Разработка проектно-сметной документации Ремонт системы водоотведения Ремонт системы холодного водоснабжения				V									
7871		город Иркутск	г.	Иркутск			ул	Щедрина	18ж	Ремонт фундамента многоквартирного дома Утепление и ремонт фасада Ремонт систем противопожарной автоматики и дымоудаления Ремонт системы теплоснабжения Ремонт крыши Ремонт системы электроснабжения Ремонт системы вентиляции Оказание услуг по проведению строительного контроля Разработка проектно-сметной документации Ремонт системы водоотведения Ремонт системы холодного водоснабжения				V									
7872		город Иркутск	г.	Иркутск			ул	Щедрина	2	Ремонт системы горячего водоснабжения Ремонт фундамента многоквартирного дома Утепление и ремонт фасада Ремонт систем противопожарной автоматики и дымоудаления Ремонт системы теплоснабжения Ремонт крыши Ремонт системы электроснабжения Ремонт системы вентиляции Оказание услуг по проведению строительного контроля Ремонт подвальных помещений Разработка проектно-сметной документации Ремонт системы водоотведения Ремонт системы холодного водоснабжения					V								
7873		город Иркутск	г.	Иркутск			ул	Щедрина	36	Ремонт системы горячего водоснабжения Ремонт фундамента многоквартирного дома Утепление и ремонт фасада Ремонт систем противопожарной автоматики и дымоудаления Ремонт системы теплоснабжения Ремонт крыши Ремонт системы электроснабжения Ремонт системы вентиляции Оказание услуг по проведению строительного контроля Ремонт подвальных помещений Разработка проектно-сметной документации Ремонт системы водоотведения Ремонт системы холодного водоснабжения							V						
7874		город Иркутск	г.	Иркутск			ул	Щедрина	38	Ремонт системы горячего водоснабжения Ремонт фундамента многоквартирного дома Утепление и ремонт фасада Ремонт систем противопожарной автоматики и дымоудаления Ремонт системы теплоснабжения Ремонт крыши Ремонт системы электроснабжения Ремонт системы вентиляции Оказание услуг по проведению строительного контроля Ремонт подвальных помещений Разработка проектно-сметной документации Ремонт системы водоотведения Ремонт системы холодного водоснабжения							V						
7875		город Иркутск	г.	Иркутск			ул	Щедрина	40	Ремонт системы горячего водоснабжения Ремонт фундамента многоквартирного дома Утепление и ремонт фасада Ремонт систем противопожарной автоматики и дымоудаления Ремонт системы теплоснабжения Ремонт крыши Ремонт системы электроснабжения Ремонт системы вентиляции Оказание услуг по проведению строительного контроля Ремонт подвальных помещений Разработка проектно-сметной документации Ремонт системы водоотведения Ремонт системы холодного водоснабжения							V						
7876		город Иркутск	г.	Иркутск			ул	Щедрина	7/2	Ремонт фундамента многоквартирного дома Утепление и ремонт фасада Ремонт систем противопожарной автоматики и дымоудаления Ремонт системы теплоснабжения Ремонт крыши Ремонт системы электроснабжения Ремонт системы вентиляции Оказание услуг по проведению строительного контроля Ремонт системы горячего водоснабжения Разработка проектно-сметной документации Ремонт системы водоотведения Ремонт системы холодного водоснабжения			V										
7877		город Иркутск	г.	Иркутск			ул	Щедрина	7/3	Ремонт фундамента многоквартирного дома Утепление и ремонт фасада Ремонт систем противопожарной автоматики и дымоудаления Ремонт системы теплоснабжения Ремонт крыши Ремонт системы электроснабжения Ремонт системы вентиляции Оказание услуг по проведению строительного контроля Ремонт системы горячего водоснабжения Разработка проектно-сметной документации Ремонт системы водоотведения Ремонт системы холодного водоснабжения			V										
7878		город Иркутск	г.	Иркутск			ул	Щорса	4	Ремонт фундамента многоквартирного дома Утепление и ремонт фасада Ремонт систем противопожарной автоматики и дымоудаления Ремонт системы теплоснабжения Ремонт крыши Ремонт системы электроснабжения Ремонт системы вентиляции Оказание услуг по проведению строительного контроля Разработка проектно-сметной документации Ремонт системы водоотведения Ремонт системы холодного водоснабжения					V								

1	2	3	4	5	6	7	8	9	10	11	12	13	14	15	16	17	18	19	20	21	22	23	24
7879		город Иркутск	г.	Иркутск			ул	Щорса	8	Ремонт фундамента многоквартирного дома Утепление и ремонт фасада Ремонт систем противопожарной автоматики и дымоудаления Ремонт системы теплоснабжения Ремонт крыши Ремонт системы электроснабжения Ремонт системы вентиляции Оказание услуг по проведению строительного контроля Разработка проектно-сметной документации Ремонт системы водоотведения Ремонт системы холодного водоснабжения					V								
7880		город Иркутск	г.	Иркутск			мкр	Юбилейный	1	Ремонт системы горячего водоснабжения Ремонт фундамента многоквартирного дома Утепление и ремонт фасада Ремонт систем противопожарной автоматики и дымоудаления Ремонт системы теплоснабжения Ремонт крыши Ремонт системы электроснабжения Ремонт системы вентиляции Оказание услуг по проведению строительного контроля Ремонт подвальных помещений Разработка проектно-сметной документации Ремонт системы водоотведения Ремонт системы холодного водоснабжения				V											
7881		город Иркутск	г.	Иркутск			мкр	Юбилейный	10	Ремонт системы горячего водоснабжения Ремонт фундамента многоквартирного дома Утепление и ремонт фасада Ремонт систем противопожарной автоматики и дымоудаления Ремонт системы теплоснабжения Ремонт крыши Ремонт системы электроснабжения Ремонт системы вентиляции Оказание услуг по проведению строительного контроля Ремонт подвальных помещений Разработка проектно-сметной документации Ремонт системы водоотведения Ремонт системы холодного водоснабжения						V									
7882		город Иркутск	г.	Иркутск			мкр	Юбилейный	101	Ремонт системы горячего водоснабжения Ремонт фундамента многоквартирного дома Утепление и ремонт фасада Ремонт систем противопожарной автоматики и дымоудаления Ремонт системы теплоснабжения Ремонт крыши Ремонт системы электроснабжения Ремонт системы вентиляции Оказание услуг по проведению строительного контроля Ремонт подвальных помещений Разработка проектно-сметной документации Ремонт системы водоотведения Ремонт системы холодного водоснабжения							V								
7883		город Иркутск	г.	Иркутск			мкр	Юбилейный	103	Ремонт системы горячего водоснабжения Ремонт фундамента многоквартирного дома Утепление и ремонт фасада Ремонт систем противопожарной автоматики и дымоудаления Ремонт системы теплоснабжения Ремонт крыши Ремонт системы электроснабжения Ремонт системы вентиляции Оказание услуг по проведению строительного контроля Ремонт подвальных помещений Разработка проектно-сметной документации Ремонт системы водоотведения Ремонт системы холодного водоснабжения					V										
7884		город Иркутск	г.	Иркутск			мкр	Юбилейный	104	Ремонт системы горячего водоснабжения Ремонт фундамента многоквартирного дома Утепление и ремонт фасада Ремонт систем противопожарной автоматики и дымоудаления Ремонт системы теплоснабжения Ремонт крыши Ремонт системы электроснабжения Ремонт системы вентиляции Оказание услуг по проведению строительного контроля Ремонт подвальных помещений Разработка проектно-сметной документации Ремонт системы водоотведения Ремонт системы холодного водоснабжения				V											
7885		город Иркутск	г.	Иркутск			мкр	Юбилейный	105	Ремонт системы горячего водоснабжения Ремонт фундамента многоквартирного дома Утепление и ремонт фасада Ремонт систем противопожарной автоматики и дымоудаления Ремонт системы теплоснабжения Ремонт крыши Ремонт системы электроснабжения Ремонт системы вентиляции Оказание услуг по проведению строительного контроля Ремонт подвальных помещений Разработка проектно-сметной документации Ремонт системы водоотведения Ремонт системы холодного водоснабжения							V								
7886		город Иркутск	г.	Иркутск			мкр	Юбилейный	106	Ремонт системы горячего водоснабжения Ремонт фундамента многоквартирного дома Утепление и ремонт фасада Ремонт систем противопожарной автоматики и дымоудаления Ремонт системы теплоснабжения Ремонт крыши Ремонт системы электроснабжения Ремонт системы вентиляции Оказание услуг по проведению строительного контроля Ремонт подвальных помещений Разработка проектно-сметной документации Ремонт системы водоотведения Ремонт системы холодного водоснабжения						V									
7887		город Иркутск	г.	Иркутск			мкр	Юбилейный	107	Ремонт системы горячего водоснабжения Ремонт фундамента многоквартирного дома Утепление и ремонт фасада Ремонт систем противопожарной автоматики и дымоудаления Ремонт системы теплоснабжения Ремонт крыши Ремонт системы электроснабжения Ремонт системы вентиляции Оказание услуг по проведению строительного контроля Ремонт подвальных помещений Разработка проектно-сметной документации Ремонт системы водоотведения Ремонт системы холодного водоснабжения							V								

МИНИСТЕРСТВО ЖИЛИЩНОЙ ПОЛИТИКИ И ЭНЕРГЕТИКИ ИРКУТСКОЙ ОБЛАСТИ

П Р И К А З

29 сентября 2023 года **Иркутск** **№ 58-35-мпр**

О внесении изменения в краткосрочный план реализации в 2023-2025 годах региональной программы капитального ремонта общего имущества в многоквартирных домах на территории Иркутской области

В соответствии с частью 7 статьи 168 Жилищного кодекса Российской Федерации, частью 2 статьи 8 Закона Иркутской области от 27 декабря 2013 года № 167-ОЗ «Об организации проведения капитального ремонта общего имущества в многоквартирных домах на территории Иркутской области», руководствуясь статьей 21 Устава Иркутской области,

П Р И К А З Ы В А Ю:

1. Внести в краткосрочный план реализации в 2023-2025 годах региональной программы капитального ремонта общего имущества в многоквартирных домах на территории Иркутской области, утвержденный приказом министерства жилищной политики и энергетики Иркутской области от 16 ноября 2021 года № 58-31-мпр, изменение, изложив его в новой редакции (прилагается).

2. Настоящий приказ подлежит официальному опубликованию в общественно-политической газете «Областная», сетевом издании «Официальный интернет-портал правовой информации Иркутской области» (ogirk.ru), на «Официальном интернет-портале правовой информации» (www.pravo.gov.ru), а также размещению на официальном портале Иркутской области и официальном сайте министерства жилищной политики и энергетики Иркутской области в информационно-телекоммуникационной сети «Интернет».

Министр жилищной политики и энергетики Иркутской области
А.Н. Никитин

Приложение к
приказу министерства жилищной политики и энергетики Иркутской области
от 29 сентября 2023 года № 58-35-мпр
«Утвержден
приказом министерства жилищной политики и энергетики Иркутской области
от 16 ноября 2021 года № 58-31-мпр

Краткосрочный план реализации в 2023-2025 годах региональной программы капитального ремонта общего имущества в многоквартирных домах на территории Иркутской области

Раздел 1. Перечень многоквартирных домов, расположенных на территории Иркутской области, в отношении которых планируется проведение капитального ремонта общего имущества (далее - МКД)

№ п/п	Адрес МКД	Идентификационный номер МКД	Способ формирования фонда капитального ремонта МКД	Год: ввода в эксплуатацию	Год: завершения последнего капитального ремонта	Материал стен	Количество этажей	Количество подъездов	Количество ремонтируемых лифтов	Общая площадь МКД (кв.м)	Площадь помещений МКД (кв.м)	Стоимость капитального ремонта: Всего: (руб.)	в том числе: за счет средств собственников помещений в МКД (руб.)	за счет средств областного бюджета (руб.)	за счет средств бюджета органов местного самоуправления	за счет средств иных источников (руб.)	Начальный срок проведения капитального ремонта	Плановая дата завершения работ
1	2	3	4	5	6	7	8	9	10	11	12	13	14	15	16	17	18	19
2023 год																		
1. Ангарское городское муниципальное образование																		
1	г. Ангарск, 102-й кв-л., д. 1	40339	РО	1963	-	Панельные	5	4	-	5 696,50	3 503,30	9 546 408,92	9 546 344,49	0,00	64,43	0,00	01.01.2023	31.12.2023
2	г. Ангарск, 102-й кв-л., д. 2	40350	РО	1964	-	Панельные	5	4	-	5 944,70	3 633,30	10 248 011,89	10 247 940,99	0,00	70,90	0,00	01.01.2023	31.12.2023
3	г. Ангарск, 102-й кв-л., д. 3	40361	РО	1965	-	Панельные	5	5	-	5 800,40	3 456,30	63 516,59	63 516,59	0,00	0,00	0,00	01.01.2023	31.12.2023
4	г. Ангарск, 107-й кв-л., д. 7	40548	РО	1957	-	Кирпичные	4	4	-	6 785,40	3 958,60	10 363 092,88	10 363 021,19	0,00	71,69	0,00	01.01.2023	31.12.2023
5	г. Ангарск, 10-й мкр., д. 45	39571	РО	1972	-	Панельные	5	8	-	12 349,81	7 917,10	2 449 982,05	2 449 982,05	0,00	0,00	0,00	01.01.2023	31.12.2023
6	г. Ангарск, 11-й мкр., д. 10	39594	РО	1967	-	Панельные	5	4	-	6 215,40	3 916,30	9 006 631,59	9 006 570,74	0,00	60,85	0,00	01.01.2023	31.12.2023
7	г. Ангарск, 11-й мкр., д. 12	39596	РО	1967	-	Панельные	5	5	-	7 223,10	4 509,30	11 949 836,62	11 949 753,71	0,00	82,91	0,00	01.01.2023	31.12.2023
8	г. Ангарск, 11-й мкр., д. 7	39588	РО	1970	-	Кирпичные	9	4	4	15 877,80	10 914,80	18 755 274,27	18 755 220,44	0,00	53,83	0,00	01.01.2023	31.12.2023
9	г. Ангарск, 12-й мкр., д. 8	39610	РО	1967	-	Панельные	5	4	-	6 160,50	3 874,40	10 015 623,41	10 015 554,12	0,00	69,29	0,00	01.01.2023	31.12.2023
10	г. Ангарск, 13-й мкр., д. 10	39644	РО	1967	-	Панельные	5	6	-	8 835,30	5 725,60	16 065 319,92	16 065 208,78	0,00	111,14	0,00	01.01.2023	31.12.2023
11	г. Ангарск, 13-й мкр., д. 11	39646	РО	1967	-	Панельные	5	5	-	7 144,90	4 681,30	12 214 893,27	12 214 800,11	0,00	93,16	0,00	01.01.2023	31.12.2023
12	г. Ангарск, 13-й мкр., д. 3	39638	РО	1967	-	Панельные	5	6	-	9 246,50	5 807,90	15 154 858,08	15 154 758,25	0,00	99,83	0,00	01.01.2023	31.12.2023
13	г. Ангарск, 178-й кв-л., д. 1	39403	РО	1962	-	Панельные	5	4	-	5 635,90	3 516,30	9 253 232,72	9 253 168,16	0,00	64,56	0,00	01.01.2023	31.12.2023
14	г. Ангарск, 178-й кв-л., д. 14	39501	РО	1962	-	Панельные	5	3	-	4 133,50	2 566,10	6 733 722,70	6 733 675,52	0,00	47,18	0,00	01.01.2023	31.12.2023
15	г. Ангарск, 178-й кв-л., д. 8	39446	РО	1962	-	Панельные	5	3	-	4 099,60	2 554,30	6 721 023,39	6 720 976,89	0,00	46,50	0,00	01.01.2023	31.12.2023
16	г. Ангарск, 178-й кв-л., д. 9	39456	РО	1962	-	Панельные	5	3	-	4 090,10	2 540,70	6 702 329,92	6 702 283,55	0,00	46,37	0,00	01.01.2023	31.12.2023
17	г. Ангарск, 179-й кв-л., д. 11	39645	РО	1963	-	Панельные	5	3	-	4 162,50	2 592,60	6 897 750,75	6 897 703,03	0,00	47,72	0,00	01.01.2023	31.12.2023
18	г. Ангарск, 182-й кв-л., д. 13	39943	РО	1962	-	Панельные	4	3	-	3 569,00	2 062,60	144 035,63	144 035,63	0,00	0,00	0,00	01.01.2023	31.12.2023
19	г. Ангарск, 182-й кв-л., д. 6	39898	РО	1962	-	Панельные	4	3	-	3 578,60	2 064,10	63 394,79	63 394,79	0,00	0,00	0,00	01.01.2023	31.12.2023
20	г. Ангарск, 182-й кв-л., д. 9	39932	РО	1962	-	Панельные	4	3	-	3 561,00	2 051,50	131 029,07	131 029,07	0,00	0,00	0,00	01.01.2023	31.12.2023
21	г. Ангарск, 188-й кв-л., д. 17	40028	РО	1960	-	Панельные	4	3	-	3 547,90	2 038,70	3 969 819,47	3 969 819,47	0,00	0,00	0,00	01.01.2023	31.12.2023
22	г. Ангарск, 47-й кв-л., д. 3	40382	РО	1960	-	Панельные	4	4	-	4 672,52	2 807,10	7 675 642,58	7 675 588,91	0,00	53,67	0,00	01.01.2023	31.12.2023
23	г. Ангарск, 58-й кв-л., д. 10	40557	РО	1952	-	Крупноблочные силикат	2	2	-	1 542,40	844,40	1 766 962,17	1 766 962,17	0,00	0,00	0,00	01.01.2023	31.12.2023
24	г. Ангарск, 72-й кв-л., д. 13	40681	РО	1961	-	Панельные	5	3	-	3 996,13	2 550,90	6 356 339,66	6 356 295,69	0,00	43,97	0,00	01.01.2023	31.12.2023
25	г. Ангарск, 72-й кв-л., д. 2	40670	РО	1961	-	Панельные	4	3	-	3 424,80	2 041,70	5 384 387,09	5 384 349,60	0,00	37,49	0,00	01.01.2023	31.12.2023
26	г. Ангарск, 72-й кв-л., д. 4	40672	РО	1961	-	Панельные	5	3	-	4 024,50	2 545,40	7 418 236,93	7 418 185,55	0,00	51,38	0,00	01.01.2023	31.12.2023
27	г. Ангарск, 72-й кв-л., д. 6	40674	РО	1961	-	Панельные	4	3	-	3 468,80	2 038,80	3 726 347,66	3 726 321,35	0,00	26,31	0,00	01.01.2023	31.12.2023
28	г. Ангарск, 72-й кв-л., д. 7	40675	РО	1961	-	Панельные	5	4	-	5 468,48	3 483,50	3 942 424,69	3 942 396,90	0,00	27,79	0,00	01.01.2023	31.12.2023
29	г. Ангарск, 76-й кв-л., д. 18	40744	РО	1956	-	Кирпичные	4	3	-	4 737,70	2 978,90	846 855,46	846 855,46	0,00	0,00	0,00	01.01.2023	31.12.2023
30	г. Ангарск, 76-й кв-л., д. 19	40745	РО	1957	-	Кирпичные	4	3	-	4 796,00	2 968,20	907 091,68	907 091,68	0,00	0,00	0,00	01.01.2023	31.12.2023
31	г. Ангарск, 82-й кв-л., д. 13	40808	РО	1961	-	Панельные	5	3	-	3 972,22	2 567,90	3 890 515,43	3 890 488,51	0,00	26,92	0,00	01.01.2023	31.12.2023
32	г. Ангарск, 82-й кв-л., д. 9	40804	РО	1961	-	Панельные	5	3	-	4 149,47	2 725,40	6 409 748,92	6 409 704,39	0,00	44,53	0,00	01.01.2023	31.12.2023
33	г. Ангарск, 84-й кв-л., д. 12	40826	РО	1966	-	Кирпичные	5	4	-	5 434,68	4 031,10	1 040 983,42	1 040 983,42	0,00	0,00	0,00	01.01.2023	31.12.2023
34	г. Ангарск, 84-й кв-л., д. 13	40827	РО	1964	-	Панельные	5	6	-	8 799,96	5 722,10	14 713 486,01	14 713 384,22	0,00	101,79	0,00	01.01.2023	31.12.2023
35	г. Ангарск, 84-й кв-л., д. 15	40829	РО	1965	-	Панельные	5	5	-	6 893,08	4 456,40	13 367 096,97	13 367 011,84	0,00	85,13	0,00	01.01.2023	31.12.2023
36	г. Ангарск, 85-й кв-л., д. 11	40854	РО	1961	-	Панельные	5	4	-	5 437,62	3 509,80	8 566 114,31	8 566 063,30	0,00	51,01	0,00	01.01.2023	31.12.2023
37	г. Ангарск, 85-й кв-л., д. 13	40856	РО	1961	-	Панельные	5	4	-	5 411,62	3 491,80	9 369 199,49	9 369 134,67	0,00	64,82	0,00	01.01.2023	31.12.2023
38	г. Ангарск, 85-й кв-л., д. 16	40860	РО	1962	-	Кирпичные	5	3	-	4 527,12	1 949,32	3 895 417,18	3 895 390,23	0,00	26,95	0,00	01.01.2023	31.12.2023
39	г. Ангарск, 85-й кв-л., д. 19	40861	РО	1961	-	Панельные	5	4	-	5 408,81	3 485,60	9 315 442,67	9 315 378,22	0,00	64,45	0,00	01.01.2023	31.12.2023
40	г. Ангарск, 85-й кв-л., д. 22	40864	РО	1962	-	Панельные	5	3	-	3 972,42	2 555,20	7 796 204,02	7 796 150,08	0,00	53,94	0,00	01.01.2023	31.12.2023
41	г. Ангарск, 85-й кв-л., д. 3	40845	РО	1962	-	Панельные	5	4	-	5 232,88	3 513,70	6 971 263,91	6 971 215,68	0,00	48,23	0,00	01.01.2023	31.12.2023
42	г. Ангарск, 86-й кв-л., д. 16	40888	РО	1960	-	Панельные	5	3	-	3 981,12	2 535,90	7 501 884,72	7 501 837,66	0,00	47,06	0,00	01.01.2023	31.12.2023
43	г. Ангарск, 86-й кв-л., д. 3	40876	РО	1961	-	Панельные	5	4	-	5 459,38	3 489,60	8 360 898,61	8 360 842,69	0,00	55,92	0,00	01.01.2023	31.12.2023
44	г. Ангарск, 86-й кв-л., д. 5	40877	РО	1961	-	Панельные	5	4	-	5 456,42	3 481,90	10 377 839,59	10 377 767,79	0,00	71,80	0,00	01.01.2023	31.12.2023
45	г. Ангарск, 86-й кв-л., д. 8	40881	РО	1961	-	Панельные	5	4	-	5 469,30	3 493,40	9 691 756,03	9 691 689,26	0,00	66,77	0,00	01.01.2023	31.12.2023
46	г. Ангарск, 88-й кв-л., д. 11	40897	РО	1961	-	Панельные	4	3	-	3 405,15	2 024,00	5 075 636,80	5 075 603,08	0,00	33,72	0,00	01.01.2023	31.12.2023
47	г. Ангарск, 88-й кв-л., д. 15	40902	РО	1961	-	Панельные	4	2	-	2 153,23	1 275,00	1 930 374,88	1 930 361,53	0,00	13,35	0,00	01.01.2023	31.12.2023
48	г. Ангарск, 88-й кв-л., д. 18	40905	РО	1961	-	Панельные	4	4	-	4 648,19	2 785,70	7 009 480,18	7 009 431,63	0,00	48,55	0,00	01.01.2023	31.12.2023
49	г. Ангарск, 88-й кв-л., д. 19	40906	РО	1961	-	Панельные	4	2	-	2 173,83	1 282,10	3 264 396,42	3 264 372,95	0,00	23,47	0,00	01.01.2023	31.12.2023
50	г. Ангарск, 88-й кв-л., д. 22	40909	РО	1961	-	Панельные	4	3	-	3 425,48	2 038,50	6 340 085,01	6 340 041,15	0,00	43,86	0,00	01.01.2023	31.12.2023
51	г. Ангарск, 8-й мкр., д. 29	39930	РО	1979	-	Панельные	9	1	-	3 083,50	2 061,90	1 304 043,64	1 304 043,64	0,00	0,00	0,00	01.01.2023	31.12.2023
52	г. Ангарск, 91-й кв-л., д. 1	40936	РО	1961	-	Панельные	5	4	-	5 641,90	3 475,60	9 411 225,60	9 411 160,49	0,00	65,11	0,00	01.01.2023	31.12.2023
53	г. Ангарск, 91-й кв-л., д. 11	40943	РО	1961	-	Панельные	4	4	-	4 714,60	2 803,90	7 474 041,44	7 473 989,73	0,00	51,71	0,00	01.01.2023	31.12.2023
54	г. Ангарск, 91-й кв-л., д. 14	39371	РО	1962	-	Панельные	5	3	-	4 135,20	2 576,90	7 017 608,59	7 017 560,25	0,00	48,34	0,00	01.01.2023	31.12.2023
55	г. Ангарск, 91-й кв-л., д. 16	39372	РО	1960	-	Панельные	5	4	-	6 472,00	4 187,40	11 456 582,25	11 456 502,99	0,00	79,26	0,00	01.01.2023	31.12.2023
56	г. Ангарск, 91-й кв-л., д. 3	40937	РО	1962	-	Панельные	5	4	-	5 661,60	3 510,10	9 461 279,97	9 461 224,54	0,00	55,43	0,00	01.01.2023	31.12.2023
57	г. Ангарск, 91-й кв-л., д. 4	40938	РО	1961	-	Панельные	5	4	-	5 674,60	3 524,60	8 302 411,35	8 302 353,91	0,00	57,44	0,00	01.01.2023	31.12.2023
58	г. Ангарск, 91-й кв-л., д. 5	40939	РО	1962	-	Панельные	5	4	-	5 661,60	3 516,00	8 270 907,88	8 270 850,37	0,00	57,51	0,00	01.01.2023	31.12.2023
59	г. Ангарск, 91-й кв-л., д. 7	40940	РО	1961	-	Панельные	5	4	-	5 662,00	3 507,40	9 723 152,09	9 723 084,82	0,00	67,27	0,00	01.01.2023	31.12.2023
60	г. Ангарск, 91-й кв-л., д. 8	40941	РО	1962	-	Панельные	5	4	-	5 516,70	3 506,20	9 392 714,81	9 392 650,57	0,00	64,24	0,00	01.01.2023	31.12.2023
61	г. Ангарск, 91-й кв-л., д. 9	40942	РО	1961	-	Панельные	4	4	-	4 735,70	2 801,60	7 766 374,56	7 766 320,83	0,00	53,73	0,00	01.01.2023	31.12.2023
62	г. Ангарск, 92/93 кв-л., д. 15	39409	РО	1978	-	Панельные	5	2	-	2 045,90	1 493,80	1 377 546,72	1 377 546,72	0,00	0,00	0,00	01.01.2023	31.12.2023
63	г. Ангарск, 92-й кв-л., д. 13	39383	РО	1963	-	Панельные	5	4	-	5 497,60	3 530,10	9 460 924,90	9 460 859,45	0,00	65,45	0,00	01.01.2023	31.12.2023
64	г. Ангарск, 93-й кв-л., д. 1	39416	РО	1964	-	Панельные	5	4	-	5 686,20	3 520,50	9 275 026,76	9 274 961,79	0,00	64,97	0,00	01.01.2023	31.12.2023
65	г. Ангарск, 93-й кв-л., д. 10	39422	РО	1964	-	Панельные	5	5	-	5 556,00	3 334,50	9 883 302,13	9 883 233,75	0,00	68,38	0,00	01.01.2023	31.12.2023
66	г. Ангарск, 93-й кв-л., д. 101	39442	РО	1972	-	Кирпичные	9	1	-	3 388,90	2 090,90	144 107,86	144 107,86	0,00	0,00	0,00	01.01.2023	31.12.2023
67	г. Ангарск, 93-й кв-л., д. 16	39426	РО	1963	-	Панельные	5	5	-	5 596,80	3 371,90	9 088 407,83	9 088 344,95	0,00	62,88	0,00	01.01.2023	31.12.2023
68	г. Ангарск, 93-й кв-л., д. 17	39427	РО	1963	-	Панельные	5	5	-	5 561,20	3 347,60	9 034 628,74	9 034 566,94	0,00	61,80	0,00	01.01.2023	31.12.2023
69	г. Ангарск, 93-й кв-л., д. 18	39429	РО	1963	-	Панельные	5	4	-	5 653,30	3 535,10	5 778 228,75	5 778 188,78	0,00	39,97	0,00	01.01.2023	31.12.2023
70	г. Ангарск, 93-й кв-л., д. 19	39430	РО	1963	-	Панельные	5	5	-	6 874,20	4 409,70	7 229 508,63	7 229 458,61	0,00	50,02	0,00	01.01.2023	31.12.2023
71	г. Ангарск, 93-й кв-л., д. 2	39417	РО	1964	-	Панельные	5	4	-	5 689,40	3 529,80	9 452 440,99	9 452 375,58	0,00	65,41	0,00	01.01.2023	31.12.2023
72	г. Ангарск, 93-й кв-л., д. 21	39431	РО	1963	-	Панельные	5	3	-	4 188,10	2 602,70	6 649 267,17	6 649 219,66	0,00	47,51	0,00	01.01.2023	31.12.2023
73	г. Ангарск, 93-й кв-л., д. 22	39432	РО	1963	-	Панельные	5	4	-	5 664,40	3 530,20	9 432 995,70	9 432 930,44	0,00	65,26	0,00	01.01.2023	31.12.2023
74	г. Ангарск, 93-й кв-л., д. 26	39433	РО	1963	-	Панельные	5	3	-	4 150,10	2 572,10	6 921 521,10	6 921 473,66	0,00	47,44	0,00	01.01.2023	31.12.2023
75	г. Ангарск, 93-й кв-л., д. 27	39434	РО	1963	-	Панельные	5	3	-	4 188,00	2 593,40	6 752 329,60	6 752 282,89	0,00	46,71	0,00	01.01.2023	31.12.2023
76	г. Ангарск, 93-й кв-л., д. 28	39436	РО	1963	-	Панельные	5	4	-	5 704,20	3 516,40	8 886 385,91	8 886 324,41	0,00	61,50	0,00	01.01.2023	31.12.2023
77	г. Ангарск, 93-й кв-л., д. 29	39437	РО	1964	-	Панельные	5	5	-	7 194,90	4 462,00	11 199 182,32	11 199 100,37	0,00	81,95	0,00	01.01.2023	31.12.2023

1	2	3	4	5	6	7	8	9	10	11	12	13	14	15	16	17	18	19
78	г. Ангарск, 93-й кв-л., д. 3	39418	РО	1964	-	Панельные	5	4	-	5 621,10	3 506,10	10 413 313,22	10 413 241,18	0,00	72,04	0,00	01.01.2023	31.12.2023
79	г. Ангарск, 93-й кв-л., д. 31	39438	РО	1963	-	Панельные	5	3	-	4 151,10	2 565,90	6 984 116,74	6 984 068,42	0,00	48,32	0,00	01.01.2023	31.12.2023
80	г. Ангарск, 93-й кв-л., д. 32	39439	РО	1964	-	Панельные	5	3	-	4 156,10	2 557,20	6 959 623,40	6 959 575,25	0,00	48,15	0,00	01.01.2023	31.12.2023
81	г. Ангарск, 93-й кв-л., д. 33	39440	РО	1964	-	Панельные	5	3	-	4 082,30	2 584,80	6 839 107,44	6 839 060,13	0,00	47,31	0,00	01.01.2023	31.12.2023
82	г. Ангарск, 93-й кв-л., д. 4/4а	45288	РО	1964	-	Панельные	5	8	-	11 203,30	6 975,30	19 537 696,23	19 537 561,06	0,00	135,17	0,00	01.01.2023	31.12.2023
83	г. Ангарск, 93-й кв-л., д. 5	39419	РО	1965	-	Панельные	5	5	-	7 171,40	4 454,40	11 969 364,20	11 969 281,02	0,00	83,18	0,00	01.01.2023	31.12.2023
84	г. Ангарск, 93-й кв-л., д. 6	39420	РО	1964	-	Панельные	5	3	-	4 133,40	2 567,00	6 873 232,47	6 873 184,32	0,00	48,15	0,00	01.01.2023	31.12.2023
85	г. Ангарск, 93-й кв-л., д. 7	39421	РО	1963	-	Панельные	5	4	-	5 652,20	3 502,20	9 293 804,97	9 293 740,59	0,00	64,38	0,00	01.01.2023	31.12.2023
86	г. Ангарск, 94-й кв-л., д. 16	39457	РО	1964	-	Панельные	5	5	-	6 940,50	4 460,30	11 891 474,05	11 891 391,78	0,00	82,27	0,00	01.01.2023	31.12.2023
87	г. Ангарск, 95-й кв-л., д. 10	39491	РО	1965	-	Панельные	5	4	-	5 973,69	3 859,80	10 496 325,94	10 496 257,72	0,00	68,22	0,00	01.01.2023	31.12.2023
88	г. Ангарск, 95-й кв-л., д. 7	39487	РО	1965	-	Панельные	5	5	-	6 883,20	4 443,00	10 467 689,56	10 467 618,92	0,00	70,64	0,00	01.01.2023	31.12.2023
89	г. Ангарск, 99-й кв-л., д. 2	39513	РО	1961	-	Крупноблоч-ные силикат	3	2	-	1 620,50	823,20	29 804,88	29 804,88	0,00	0,00	0,00	01.01.2023	31.12.2023
90	г. Ангарск, 219-й мкр., д.16	40155	РО	1996	-	Панельные	10	2	2	6 847,80	4 580,30	4 766 404,07	4 766 404,07	0,00	0,00	0,00	01.01.2023	31.12.2023
91	г. Ангарск, 29 мкр., д. 12	46149	РО	2004	-	Смешанные	10	6	2	18 634,00	15 001,90	4 507 318,66	4 507 318,66	0,00	0,00	0,00	01.01.2023	31.12.2023
92	г. Ангарск, 12а мкр., д. 11	39632	РО	1993	-	Панельные	9	1	1	3 082,80	2 075,50	2 751 932,59	2 751 932,59	0,00	0,00	0,00	01.01.2023	31.12.2023
93	г. Ангарск, 12а мкр., д. 12	39631	РО	1993	-	Панельные	9	1	1	3 089,40	2 076,30	2 751 932,60	2 751 932,60	0,00	0,00	0,00	01.01.2023	31.12.2023
94	г. Ангарск, 84 кв-л, д. 20	40836	РО	1992	-	Панельные	10	2	2	6 599,80	4 611,50	4 499 244,09	4 499 244,09	0,00	0,00	0,00	01.01.2023	31.12.2023
95	г. Ангарск, 29 мкр., д. 11	39781	РО	1996	-	Панельные	9	4	6	19 302,80	13 939,20	13 142 961,71	13 142 961,71	0,00	0,00	0,00	01.01.2023	31.12.2023
96	г. Ангарск, 32 мкр., д. 2	39796	РО	2003	-	Панельные	9	7	5	18 278,85	12 033,80	10 735 953,88	10 735 953,88	0,00	0,00	0,00	01.01.2023	31.12.2023
97	рп. Мегет, ул. Садовая, д. 35	40991	РО	1980	-	Кирпичные	5	2	-	2 122,40	1 246,60	1 559 914,41	1 559 903,62	0,00	10,79	0,00	01.01.2023	31.12.2023
98	г. Ангарск, 106-й кв-л., д. 4	40405	РО	1956	-	Кирпичные	4	3	-	4 836,10	2 752,60	2 762 043,15	2 762 043,15	0,00	0,00	0,00	01.01.2023	31.12.2023
99	г. Ангарск, мкр. 29, д. 15	39782	РО	1995	-	Панельные	9	4	4	12 025,50	8 540,70	8 852 510,97	8 852 510,97	0,00	0,00	0,00	01.01.2023	31.12.2023
100	г. Ангарск, мкр. 29, д. 16	39783	РО	1996	-	Панельные	10	6	6	17 030,20	11 460,20	14 312 832,69	14 312 832,69	0,00	0,00	0,00	01.01.2023	31.12.2023
101	г. Ангарск, мкр. 29, д. 19	39785	РО	1995	-	Панельные	10	6	6	19 007,40	13 840,30	13 965 897,51	13 965 897,51	0,00	0,00	0,00	01.01.2023	31.12.2023
102	г. Ангарск, 29-й мкр., д. 17	39784	РО	2003	-	Газозолобетон оштукатурен-ный с двух сторон	9	6	2	15 260,18	13 417,68	4 466 107,35	4 466 107,35	0,00	0,00	0,00	01.01.2023	31.12.2023
103	г. Ангарск, 106-й кв-л., д. 7В	40460	РО	1960	-	Кирпичные	4	3	-	5 142,00	3 258,60	1 545 152,42	1 545 152,42	0,00	0,00	0,00	01.01.2023	31.12.2023
104	г. Ангарск, 81-й кв-л., д. 5	40787	РО	1959	-	Крупноблоч-ные силикат	4	4	-	4 165,38	2 544,70	2 877 998,44	2 877 998,44	0,00	0,00	0,00	01.01.2023	31.12.2023
105	г. Ангарск, 11-й мкр., д. 20	39602	РО	1971	-	Кирпичные	9	1	-	3 224,20	2 294,60	1 711 844,98	1 711 844,98	0,00	0,00	0,00	01.01.2023	31.12.2023
106	г. Ангарск, 33-й мкр.., д. 11	39813	РО	1999	-	Кирпичные	9	13	6	25 066,70	16 500,40	13 046 621,11	13 046 621,11	0,00	0,00	0,00	01.01.2023	31.12.2023
107	г. Ангарск, 33-й мкр.., д. 9	39809	РО	2004	-	Комбиниро-ванные	9	12	1	16 399,30	11 188,90	2 382 715,29	2 382 715,29	0,00	0,00	0,00	01.01.2023	31.12.2023
108	г. Ангарск, 58-й кв-л., д. 11	40558	РО	1952	-	Крупноблоч-ные силикат	2	1	-	1 007,80	509,40	1 038 141,60	1 038 141,60	0,00	0,00	0,00	01.01.2023	31.12.2023
109	г. Ангарск, 92-й кв-л., д. 25	39390	РО	1963	-	Панельные	5	5	-	7 037,40	4 532,50	11 933 264,52	11 933 188,49	0,00	76,03	0,00	01.01.2023	31.12.2023
110	г. Ангарск, мкр. 11, д. 18	39599	РО	1971	-	Кирпичные	9	1	-	3 140,20	2 290,70	2 932 212,71	2 932 192,42	0,00	20,29	0,00	01.01.2023	31.12.2023
111	г. Ангарск, кв-л 82, д. 10	40805	РО	1961	-	Панельные	5	4	-	5 508,52	3 534,80	2 544 862,12	2 544 844,51	0,00	17,61	0,00	01.01.2023	31.12.2023
112	г. Ангарск, кв-л 89, д. 1	40913	РО	1960	-	Крупноблоч-ные силикат	4	6	-	5 406,10	3 593,30	1 914 772,02	1 914 758,77	0,00	13,25	0,00	01.01.2023	31.12.2023
113	г. Ангарск, кв-л 89, д. 3	40915	РО	1960	-	Крупноблоч-ные силикат	4	2	-	1 580,40	1 030,80	1 745 220,85	1 745 208,78	0,00	12,07	0,00	01.01.2023	31.12.2023
114	г. Ангарск, кв-л 89, д. 10	40920	РО	1959	-	Крупноблоч-ные силикат	4	4	-	4 004,10	2 550,50	2 475 719,78	2 475 702,65	0,00	17,13	0,00	01.01.2023	31.12.2023
115	г. Ангарск, кв-л 76, д. 4	40733	РО	1957	-	Кирпичные	4	3	-	4 841,20	2 723,90	2 104 760,77	2 104 746,21	0,00	14,56	0,00	01.01.2023	31.12.2023
116	г. Ангарск, кв-л 75, д. 17	40725	РО	1954	-	Кирпичные	3	2	-	2 235,50	1 317,70	1 994 744,54	1 994 730,74	0,00	13,80	0,00	01.01.2023	31.12.2023
117	г. Ангарск, кв-л 75, д. 3	40712	РО	1957	-	Крупноблоч-ные силикат	3	3	-	3 743,40	2 091,40	1 233 717,37	1 233 708,83	0,00	8,54	0,00	01.01.2023	31.12.2023
118	г. Ангарск, кв-л 73, д. 8	40693	РО	1958	-	Кирпичные	4	4	-	5 970,08	3 729,70	2 520 826,65	2 520 809,21	0,00	17,44	0,00	01.01.2023	31.12.2023
119	г. Ангарск, кв-л 106, д. 6	40427	РО	1960	-	Кирпичные	4	5	-	8 909,00	5 692,10	954 822,66	954 816,05	0,00	6,61	0,00	01.01.2023	31.12.2023
120	г. Ангарск, кв-л 106, д. 8	40471	РО	1958	-	Кирпичные	4	3	-	5 184,40	3 088,70	2 083 070,07	2 083 055,66	0,00	14,41	0,00	01.01.2023	31.12.2023
121	г. Ангарск, мкр. Цементный, ул. Клубная, д. 3	39996	РО	1957	-	Кирпичные	2	1	-	813,66	400,70	554 023,93	554 020,10	0,00	3,83	0,00	01.01.2023	31.12.2023
122	г. Ангарск, кв-л 74, д. 12	40709	РО	1957	-	Кирпичные	4	3	-	4 530,28	2 736,60	2 083 070,08	2 083 055,67	0,00	14,41	0,00	01.01.2023	31.12.2023
123	г. Ангарск, кв-л 72, д. 1	40668	РО	1961	-	Панельные	4	3	-	3 426,30	2 037,60	1 939 021,21	1 939 007,80	0,00	13,41	0,00	01.01.2023	31.12.2023
124	г. Ангарск, кв-л 89, д. 18	40926	РО	1960	-	Крупноблоч-ные силикат	4	4	-	4 517,40	2 561,90	2 475 719,78	2 475 702,65	0,00	17,13	0,00	01.01.2023	31.12.2023
125	г. Ангарск, кв-л 89, д. 16	40925	РО	1959	-	Крупноблоч-ные силикат	4	4	-	3 491,80	2 115,70	2 501 787,95	2 501 770,64	0,00	17,31	0,00	01.01.2023	31.12.2023
126	г. Ангарск, кв-л 89, д. 9	40919	РО	1958	-	Крупноблоч-ные силикат	4	4	-	3 595,00	2 082,80	2 402 767,03	2 402 750,41	0,00	16,62	0,00	01.01.2023	31.12.2023
127	г. Ангарск, кв-л 89, д. 7	40918	РО	1959	-	Крупноблоч-ные силикат	4	4	-	4 138,70	2 560,70	2 475 719,78	2 475 702,65	0,00	17,13	0,00	01.01.2023	31.12.2023
128	г. Ангарск, кв-л 89, д. 6	40917	РО	1960	-	Крупноблоч-ные силикат	4	4	-	3 817,80	2 549,50	2 475 719,78	2 475 702,65	0,00	17,13	0,00	01.01.2023	31.12.2023
129	г. Ангарск, кв-л 88, д. 14	40900	РО	1960	-	Панельные	4	4	-	4 714,11	2 796,90	3 613 156,86	3 613 131,86	0,00	25,00	0,00	01.01.2023	31.12.2023
130	г. Ангарск, кв-л 92, д. 17	39386	РО	1963	-	Кирпичные	5	3	-	3 780,10	3 595,30	3 613 156,86	3 613 131,86	0,00	25,00	0,00	01.01.2023	31.12.2023
131	г. Ангарск, кв-л 81, д. 2	40786	РО	1958	-	Крупноблоч-ные силикат	4	3	-	4 726,12	2 962,20	2 965 455,50	2 965 434,98	0,00	20,52	0,00	01.01.2023	31.12.2023
132	г. Ангарск, кв-л 92/93, д. 2	39396	РО	1965	-	Панельные	5	5	-	6 906,80	4 444,00	3 549 177,51	3 549 152,96	0,00	24,55	0,00	01.01.2023	31.12.2023
133	г. Ангарск, кв-л 73, д. 5	40689	РО	1957	-	Кирпичные	4	3	-	4 284,20	2 955,80	275 051,88	275 049,98	0,00	1,90	0,00	01.01.2023	31.12.2023
134	г. Ангарск, кв-л 88, д. 24	40910	РО	1961	-	Панельные	4	3	-	3 400,92	2 041,50	2 572 918,92	2 572 901,12	0,00	17,80	0,00	01.01.2023	31.12.2023
135	г. Ангарск, кв-л 85, д. 12	40855	РО	1956	-	Блочные	5	3	-	3 495,60	80,00	2 419 930,02	2 419 913,28	0,00	16,74	0,00	01.01.2023	31.12.2023
136	г. Ангарск, кв-л 189, д. 5	40034	РО	1964	-	Панельные	5	3	-	4 625,80	2 617,70	2 904 958,95	2 904 890,27	0,00	68,68	0,00	01.01.2023	31.12.2023
137	г. Ангарск, 10-й мкр., д. 38	39563	РО	1971	-	Панельные	5	5	-	7 088,20	4 492,70	12 012 050,09	12 012 050,09	0,00	0,00	0,00	01.01.2023	31.12.2023
138	г. Ангарск, 9-й мкр., д. 21	39940	РО	1970	-	Панельные	5	8	-	12 469,29	8 058,60	22 918 288,95	22 918 288,95	0,00	0,00	0,00	01.01.2023	31.12.2023
139	г. Ангарск, 10-й мкр., д. 48	39575	РО	1973	-	Панельные	5	2	-	2 395,60	1 474,70	108 417,60	108 417,60	0,00	0,00	0,00	01.01.2023	31.12.2023
140	г. Ангарск, мкр. 6, д. 14	39827	РО	1976	-	Панельные	5	2	-	4 714,00	3 248,80	4 187 620,01	4 187 620,01	0,00	0,00	0,00	01.01.2023	31.12.2023
141	рп. Мегет, Песчаная ул., д. 21 (спецсчет)	40985	СС	1992	-	Кирпичные	3	3	-	1 638,00	-	601 687,00	601 687,00	0,00	0,00	0,00	01.01.2023	31.12.2023
142	г. Ангарск, 7А мкр., д. 8 (спецсчет)	39908	СС	1994	-	Панельные	5	6	-	7 297,84	-	399 603,72	399 603,72	0,00	0,00	0,00	01.01.2023	31.12.2023
143	г. Ангарск, 6-й мкр., д. 16Г (спецсчет)	39830	СС	1987	-	Панельные	5	6	-	4 468,80	-	379 240,57	379 240,57	0,00	0,00	0,00	01.01.2023	31.12.2023
ИТОГО:		X	X	X	X	X	X	X	48,00	835 408,34	529 632,90	896 807 666,37	896 802 666,37	0,00	5 000,00	0,00	X	X
2. Муниципальное образование города Братска																		
144	г. Братск, жилрайон Гидростроитель, Байкальская ул., д. 46	30779	РО	1959	-	Бревно (брус)	2	1	-	698,52	406,10	63 516,59	63 516,59	0,00	0,00	0,00	01.01.2023	31.12.2023
145	г. Братск, жилрайон Гидростроитель, Байкальская ул., д. 50	30782	РО	1956	-	Бревно (брус)	2	1	-	672,40	417,40	10 363 092,88	10 363 092,88	0,00	0,00	0,00	01.01.2023	31.12.2023
146	г. Братск, жилрайон Гидростроитель, Байкальская ул., д. 53	30785	РО	1958	-	Бревно (брус)	2	1	-	688,60	400,50	2 449 982,05	2 449 982,05	0,00	0,00	0,00	01.01.2023	31.12.2023
147	г. Братск, жилрайон Гидростроитель, Байкальская ул., д. 62	30792	РО	1956	-	Бревно (брус)	2	2	-	803,20	444,60	9 006 631,59	9 006 631,59	0,00	0,00	0,00	01.01.2023	31.12.2023
148	г. Братск, жилрайон Гидростроитель, Байкальская ул., д. 64	30794	РО	1957	-	Бревно (брус)	2	1	-	708,10	417,50	11 949 836,62	11 949 836,62	0,00	0,00	0,00	01.01.2023	31.12.2023
149	г. Братск, жилрайон Гидростроитель, Байкальская ул., д. 72	30797	РО	1957	-	Бревно (брус)	2	2	-	799,10	457,20	18 755 274,27	18 755 274,27	0,00	0,00	0,00	01.01.2023	31.12.2023
150	г. Братск, жилрайон Гидростроитель, Байкальская ул., д. 74	30798	РО	1957	-	Бревно (брус)	2	2	-	792,20	445,40	10 015 623,41	10 015 623,41	0,00	0,00	0,00	01.01.2023	31.12.2023
151	г. Братск, жилрайон Гидростроитель, Байкальская ул., д. 76	30799	РО	1957	-	Бревно (брус)	2	1	-	697,70	409,50	16 065 319,92	16 065 319,92	0,00	0,00	0,00	01.01.2023	31.12.2023
152	г. Братск, жилрайон Гидростроитель, Гайнулина ул., д. 60	30935	РО	1962	-	Бревно (брус)	2	1	-	690,30	401,60	12 214 893,27	12 214 893,27	0,00	0,00	0,00	01.01.2023	31.12.2023
153	г. Братск, жилрайон Гидростроитель, Горького ул., д. 11	31006	РО	1959	-	Бревно (брус)	2	2	-	1 071,40	537,70	15 154 858,08	15 154 858,08	0,00	0,00	0,00	01.01.2023	31.12.2023
154	г. Братск, жилрайон Гидростроитель, Горького ул., д. 3	31004	РО	1960	-	Бревно (брус)	2	2	-	1 057,01	530,30	9 253 232,72	9 253 232,72	0,00	0,00	0,00	01.01.2023	31.12.2023
155	г. Братск, жилрайон Гидростроитель, Грибоедова ул., д. 21	31029	РО	1957	-	Бревно (брус)	2	1	-	703,11	412,37	6 733 722,70	6 733 722,70	0,00	0,00	0,00	01.01.2023	31.12.2023
156	г. Братск, жилрайон Гидростроитель, Енисейская ул., д. 45	31064	РО	1957	-	Бревно (брус)	2	2	-	776,30	439,60	6 721 023,39	6 721 023,39	0,00	0,00	0,00	01.01.2023	31.12.2023
157	г. Братск, жилрайон Гидростроитель, Енисейская ул., д. 53	31073	РО	1960	-	Бревно (брус)	2	1	-	706,80	417,70	6 702 329,92	6 702 329,92	0,00	0,00	0,00	01.01.2023	31.12.2023
158	г. Братск, жилрайон Гидростроитель, Енисейская ул., д. 62	31084	РО	1979	-	Кирпичные	9	1	1	2 798,90	2 147,40	6 897 750,75	6 897 750,75	0,00	0,00	0,00	01.01.2023	31.12.2023
159	г. Братск, жилрайон Гидростроитель, Маяковского ул., д. 27	31392	РО	1959	-	Бревно (брус)	2	1	-	684,80	398,70	144 035,63	144 035,63	0,00	0,00	0,00	01.01.2023	31.12.2023
160	г. Братск, жилрайон Гидростроитель, Маяковского ул., д. 31	31394	РО	1959	-	Бревно (брус)	2	1	-	684,80	398,00	63 394,79	63 394,79	0,00	0,00	0,00	01.01.2023	31.12.2023
161	г. Братск, жилрайон Гидростроитель, Некрасова ул., д. 9	31586	РО	1959	-	Бревно (брус)	2	1	-	662,00	370,90	131 029,07	131 029,07	0,00	0,00	0,00	01.01.2023	31.12.2023
162	г. Братск, жилрайон Гидростроитель, Чехова ул., д. 10	32056	РО	1962	-	Бревно (брус)	2	1	-	702,80	413,00	3 969 819,47	3 969 819,47	0,00	0,00	0,00	01.01.2023	31.12.2023

1	2	3	4	5	6	7	8	9	10	11	12	13	14	15	16	17	18	19
163	г. Братск, жилрайон Гидростроитель, Чехова ул., д. 23	32060	РО	1957	-	Бревно (брус)	2	1	-	713,70	417,50	3 969 819,47	3 969 819,47	0,00	0,00	0,00	01.01.2023	31.12.2023
164	г. Братск, жилрайон Гидростроитель, Чехова ул., д. 5	32052	РО	1956	-	Бревно (брус)	2	1	-	700,50	410,00	7 675 642,58	7 675 642,58	0,00	0,00	0,00	01.01.2023	31.12.2023
165	г. Братск, жилрайон Падун, В.Синицы ул., д. 2	30817	РО	1958	-	Бревно (брус)	2	1	-	440,70	406,90	1 766 962,17	1 766 962,17	0,00	0,00	0,00	01.01.2023	31.12.2023
166	г. Братск, жилрайон Падун, В.Синицы ул., д. 6	30820	РО	1958	-	Бревно (брус)	2	1	-	443,00	412,80	6 356 339,66	6 356 339,66	0,00	0,00	0,00	01.01.2023	31.12.2023
167	г. Братск, жилрайон Падун, В.Синицы ул., д. 9	30821	РО	1958	-	Бревно (брус)	2	1	-	437,40	403,30	5 384 387,09	5 384 387,09	0,00	0,00	0,00	01.01.2023	31.12.2023
168	г. Братск, жилрайон Падун, Весенняя ул., д. 12	30832	РО	1956	-	Бревно (брус)	2	1	-	437,20	407,80	7 418 236,93	7 418 236,93	0,00	0,00	0,00	01.01.2023	31.12.2023
169	г. Братск, жилрайон Падун, Весенняя ул., д. 6	30828	РО	1956	-	Бревно (брус)	2	1	-	433,70	403,70	3 726 347,66	3 726 347,66	0,00	0,00	0,00	01.01.2023	31.12.2023
170	г. Братск, жилрайон Падун, Весенняя ул., д. 9	30830	РО	1956	-	Бревно (брус)	2	1	-	439,50	407,90	3 942 424,69	3 942 424,69	0,00	0,00	0,00	01.01.2023	31.12.2023
171	г. Братск, жилрайон Падун, Гидростроителей ул., д. 24	30972	РО	1959	-	Бревно (брус)	2	1	-	435,00	401,20	7 023 161,79	7 023 161,79	0,00	0,00	0,00	01.01.2023	31.12.2023
172	г. Братск, жилрайон Падун, Гидростроителей ул., д. 25	30973	РО	1959	-	Бревно (брус)	2	2	-	570,20	527,70	846 855,46	846 855,46	0,00	0,00	0,00	01.01.2023	31.12.2023
173	г. Братск, жилрайон Падун, Гидростроителей ул., д. 26	30974	РО	1957	-	Бревно (брус)	2	1	-	434,50	401,80	907 091,68	907 091,68	0,00	0,00	0,00	01.01.2023	31.12.2023
174	г. Братск, жилрайон Падун, Гидростроителей ул., д. 33А	30980	РО	1958	-	Бревно (брус)	2	1	-	441,00	411,60	3 890 515,43	3 890 515,43	0,00	0,00	0,00	01.01.2023	31.12.2023
175	г. Братск, жилрайон Падун, Гидростроителей ул., д. 34	30981	РО	1958	-	Бревно (брус)	2	1	-	445,30	388,20	6 409 748,92	6 409 748,92	0,00	0,00	0,00	01.01.2023	31.12.2023
176	г. Братск, жилрайон Падун, Гидростроителей ул., д. 39	30984	РО	1960	-	Бревно (брус)	2	2	-	685,80	644,60	1 040 983,42	1 040 983,42	0,00	0,00	0,00	01.01.2023	31.12.2023
177	г. Братск, жилрайон Падун, Гидростроителей ул., д. 41	30985	РО	1959	-	Бревно (брус)	2	2	-	581,60	536,60	14 713 486,01	14 713 486,01	0,00	0,00	0,00	01.01.2023	31.12.2023
178	г. Братск, жилрайон Падун, Гидростроителей ул., д. 59	30989	РО	1959	-	Бревно (брус)	2	2	-	575,60	526,80	13 367 096,97	13 367 096,97	0,00	0,00	0,00	01.01.2023	31.12.2023
179	г. Братск, жилрайон Падун, Гидростроителей ул., д. 65Б	30993	РО	1959	-	Бревно (брус)	2	1	-	518,50	471,00	8 566 114,31	8 566 114,31	0,00	0,00	0,00	01.01.2023	31.12.2023
180	г. Братск, жилрайон Падун, Гидростроителей ул., д. 81	30996	РО	1959	-	Бревно (брус)	2	1	-	301,60	275,50	9 369 199,49	9 369 199,49	0,00	0,00	0,00	01.01.2023	31.12.2023
181	г. Братск, жилрайон Падун, Гидростроителей ул., д. 89	30997	РО	1958	-	Бревно (брус)	2	2	-	589,30	538,10	3 895 417,18	3 895 417,18	0,00	0,00	0,00	01.01.2023	31.12.2023
182	г. Братск, жилрайон Падун, Клубная ул., д. 8	31215	РО	1958	-	Бревно (брус)	2	1	-	453,30	418,30	9 315 442,67	9 315 442,67	0,00	0,00	0,00	01.01.2023	31.12.2023
183	г. Братск, жилрайон Падун, Набережная ул., д. 11	31526	РО	1962	-	Бревно (брус)	2	2	-	743,00	515,90	7 796 204,02	7 796 204,02	0,00	0,00	0,00	01.01.2023	31.12.2023
184	г. Братск, жилрайон Падун, Набережная ул., д. 13	31529	РО	1961	-	Бревно (брус)	2	2	-	674,60	505,50	6 971 263,91	6 971 263,91	0,00	0,00	0,00	01.01.2023	31.12.2023
185	г. Братск, жилрайон Падун, Набережная ул., д. 21	31534	РО	1959	-	Бревно (брус)	2	1	-	289,90	264,80	7 501 884,72	7 501 884,72	0,00	0,00	0,00	01.01.2023	31.12.2023
186	г. Братск, жилрайон Падун, Набережная ул., д. 25	31536	РО	1959	-	Бревно (брус)	2	1	-	293,50	266,80	8 360 898,61	8 360 898,61	0,00	0,00	0,00	01.01.2023	31.12.2023
187	г. Братск, жилрайон Падун, Набережная ул., д. 38	31538	РО	1960	-	Бревно (брус)	2	2	-	570,60	530,40	10 377 839,59	10 377 839,59	0,00	0,00	0,00	01.01.2023	31.12.2023
188	г. Братск, жилрайон Падун, Набережная ул., д. 47	31541	РО	1956	-	Бревно (брус)	2	1	-	436,00	405,30	9 691 756,03	9 691 756,03	0,00	0,00	0,00	01.01.2023	31.12.2023
189	г. Братск, жилрайон Падун, Набережная ул., д. 53	31542	РО	1963	-	Бревно (брус)	2	1	-	443,40	409,80	5 075 636,80	5 075 636,80	0,00	0,00	0,00	01.01.2023	31.12.2023
190	г. Братск, жилрайон Падун, Набережная ул., д. 55	31543	РО	1958	-	Бревно (брус)	2	1	-	440,30	410,80	1 930 374,88	1 930 374,88	0,00	0,00	0,00	01.01.2023	31.12.2023
191	г. Братск, жилрайон Падун, пер. Дубынинский, д. 5	30613	РО	1958	-	Бревно (брус)	2	1	-	441,20	411,90	7 009 480,18	7 009 480,18	0,00	0,00	0,00	01.01.2023	31.12.2023
192	г. Братск, жилрайон Падун, пер. Лазурный, д. 20	30626	РО	1964	-	Бревно (брус)	2	1	-	441,30	408,00	3 264 396,42	3 264 396,42	0,00	0,00	0,00	01.01.2023	31.12.2023
193	г. Братск, жилрайон Падун, Сластенко ул., д. 3	31896	РО	1962	-	Бревно (брус)	2	2	-	694,00	508,20	6 340 085,01	6 340 085,01	0,00	0,00	0,00	01.01.2023	31.12.2023
194	г. Братск, жилрайон Падун, ул. 25-летия Братскгэсстроя, д. 62	30722	РО	1956	-	Бревно (брус)	2	1	-	437,40	402,00	1 304 043,64	1 304 043,64	0,00	0,00	0,00	01.01.2023	31.12.2023
195	г. Братск, жилрайон Падун, ул. 25-летия Братскгэсстроя, д. 64	30723	РО	1958	-	Бревно (брус)	2	1	-	457,80	422,10	9 411 225,60	9 411 225,60	0,00	0,00	0,00	01.01.2023	31.12.2023
196	г. Братск, жилрайон Падун, Хабарова ул., д. 24	32020	РО	1958	-	Бревно (брус)	2	1	-	503,20	447,50	7 474 041,44	7 474 041,44	0,00	0,00	0,00	01.01.2023	31.12.2023
197	г. Братск, жилрайон Падун, Юго-Западная ул., д. 7	32090	РО	1964	-	Бревно (брус)	1	1	-	330,00	330,00	7 017 608,59	7 017 608,59	0,00	0,00	0,00	01.01.2023	31.12.2023
198	г. Братск, жилрайон Центральный, Возрождения ул., д. 34	30854	РО	1996	-	Панельные	9	7	5	17 095,60	13 052,00	11 456 582,25	11 456 582,25	0,00	0,00	0,00	01.01.2023	31.12.2023
199	г. Братск, жилрайон Центральный, Депутатская ул., д. 43	31049	РО	1973	-	Панельные	9	4	-	8 981,02	6 986,55	9 461 279,97	9 461 279,97	0,00	0,00	0,00	01.01.2023	31.12.2023
200	г. Братск, жилрайон Центральный, Кирова ул., д. 10А	31180	РО	1964	-	Кирпичные	5	3	-	3 704,60	2 885,90	8 302 411,35	8 302 411,35	0,00	0,00	0,00	01.01.2023	31.12.2023
201	г. Братск, жилрайон Центральный, Кирова ул., д. 10Б	31181	РО	1965	-	крупнопанельный	5	3	-	3 456,10	2 604,00	8 270 907,88	8 270 907,88	0,00	0,00	0,00	01.01.2023	31.12.2023
202	г. Братск, жилрайон Центральный, Кирова ул., д. 12	31183	РО	1965	-	Кирпичные	5	4	-	5 044,90	3 955,90	9 723 152,09	9 723 152,09	0,00	0,00	0,00	01.01.2023	31.12.2023
203	г. Братск, жилрайон Центральный, Кирова ул., д. 5	31173	РО	1965	-	крупнопанельный	5	3	-	3 455,30	2 599,70	9 392 714,81	9 392 714,81	0,00	0,00	0,00	01.01.2023	31.12.2023
204	г. Братск, жилрайон Центральный, Кирова ул., д. 6	31174	РО	1963	-	крупнопанельный	5	3	-	3 483,50	2 632,70	7 766 374,56	7 766 374,56	0,00	0,00	0,00	01.01.2023	31.12.2023
205	г. Братск, жилрайон Центральный, Кирова ул., д. 8Б	31178	РО	1965	-	крупнопанельный	5	3	-	3 451,70	2 602,00	1 377 546,72	1 377 546,72	0,00	0,00	0,00	01.01.2023	31.12.2023
206	г. Братск, жилрайон Центральный, Комсомольская ул., д. 24	31220	РО	1965	-	Кирпичные	5	4	-	4 375,00	3 366,90	9 460 924,90	9 460 924,90	0,00	0,00	0,00	01.01.2023	31.12.2023
207	г. Братск, жилрайон Центральный, Комсомольская ул., д. 29б	31225	РО	1965	-	Панельные	5	3	-	2 966,30	2 597,00	9 275 026,76	9 275 026,76	0,00	0,00	0,00	01.01.2023	31.12.2023
208	г. Братск, жилрайон Центральный, Комсомольская ул., д. 30	31226	РО	1963	-	крупнопанельный	5	3	-	3 449,80	2 593,70	9 883 302,13	9 883 302,13	0,00	0,00	0,00	01.01.2023	31.12.2023
209	г. Братск, жилрайон Центральный, Комсомольская ул., д. 30Б	31228	РО	1965	-	Панельные	5	3	-	3 448,70	2 598,30	144 107,86	144 107,86	0,00	0,00	0,00	01.01.2023	31.12.2023
210	г. Братск, жилрайон Центральный, Комсомольская ул., д. 36	31235	РО	1964	-	крупнопанельный	5	3	-	3 496,78	2 603,03	9 088 407,83	9 088 407,83	0,00	0,00	0,00	01.01.2023	31.12.2023
211	г. Братск, жилрайон Центральный, Комсомольская ул., д. 36А	31236	РО	1964	-	крупнопанельный	5	3	-	3 467,50	2 709,20	9 034 628,74	9 034 628,74	0,00	0,00	0,00	01.01.2023	31.12.2023
212	г. Братск, жилрайон Центральный, Комсомольская ул., д. 40	31237	РО	1964	-	Панельные	5	4	-	4 773,00	3 617,30	5 778 228,75	5 778 228,75	0,00	0,00	0,00	01.01.2023	31.12.2023
213	г. Братск, жилрайон Центральный, Комсомольская ул., д. 42	31239	РО	1964	-	Панельные	5	4	-	4 754,00	3 593,20	7 229 508,63	7 229 508,63	0,00	0,00	0,00	01.01.2023	31.12.2023
214	г. Братск, жилрайон Центральный, Комсомольская ул., д. 44	31240	РО	1965	-	Панельные	5	3	-	3 541,00	2 655,64	9 452 440,99	9 452 440,99	0,00	0,00	0,00	01.01.2023	31.12.2023
215	г. Братск, жилрайон Центральный, Мира ул., д. 10	31433	РО	1964	-	Кирпичные	5	4	-	2 692,67	2 692,67	6 649 267,17	6 649 267,17	0,00	0,00	0,00	01.01.2023	31.12.2023
216	г. Братск, жилрайон Центральный, Мира ул., д. 11	31436	РО	1962	-	Кирпичные	4	3	-	2 668,59	2 099,40	9 432 995,70	9 432 995,70	0,00	0,00	0,00	01.01.2023	31.12.2023
217	г. Братск, жилрайон Центральный, Мира ул., д. 12	31437	РО	1963	-	Кирпичные	5	4	-	4 354,10	2 583,00	6 921 521,10	6 921 521,10	0,00	0,00	0,00	01.01.2023	31.12.2023
218	г. Братск, жилрайон Центральный, Мира ул., д. 13	31438	РО	1960	-	Кирпичные	4	3	-	2 636,43	2 014,40	6 752 329,60	6 752 329,60	0,00	0,00	0,00	01.01.2023	31.12.2023
219	г. Братск, жилрайон Центральный, Мира ул., д. 15	31440	РО	1965	-	Кирпичные	4	3	-	2 576,39	2 061,90	8 886 385,91	8 886 385,91	0,00	0,00	0,00	01.01.2023	31.12.2023
220	г. Братск, жилрайон Центральный, Мира ул., д. 17	31441	РО	1964	-	Кирпичные	5	4	-	3 432,59	3 273,00	12 621 706,72	12 621 706,72	0,00	0,00	0,00	01.01.2023	31.12.2023
221	г. Братск, жилрайон Центральный, Мира ул., д. 19	31444	РО	1965	-	Кирпичные	5	4	-	3 218,82	2 602,50	10 413 313,22	10 413 313,22	0,00	0,00	0,00	01.01.2023	31.12.2023
222	г. Братск, жилрайон Центральный, Мира ул., д. 25	31454	РО	1964	-	Кирпичные	5	3	-	3 315,90	2 518,10	6 984 116,74	6 984 116,74	0,00	0,00	0,00	01.01.2023	31.12.2023
223	г. Братск, жилрайон Центральный, Мира ул., д. 29А	31458	РО	1960	-	Кирпичные	5	4	-	4 427,60	3 200,05	6 959 623,40	6 959 623,40	0,00	0,00	0,00	01.01.2023	31.12.2023
224	г. Братск, жилрайон Центральный, Мира ул., д. 39	31468	РО	1965	-	крупнопанельный	5	4	-	4 633,60	3 598,60	6 839 107,44	6 839 107,44	0,00	0,00	0,00	01.01.2023	31.12.2023
225	г. Братск, жилрайон Центральный, Мира ул., д. 39А	31469	РО	1965	-	крупнопанельный	5	4	-	4 732,80	3 579,60	19 537 696,23	19 537 696,23	0,00	0,00	0,00	01.01.2023	31.12.2023
226	г. Братск, жилрайон Центральный, Мира ул., д. 4	31428	РО	1963	-	Кирпичные	5	3	-	3 164,07	2 496,63	11 969 364,20	11 969 364,20	0,00	0,00	0,00	01.01.2023	31.12.2023
227	г. Братск, жилрайон Центральный, Мира ул., д. 51	31482	РО	1972	-	Кирпичные	9	1	-	2 678,14	2 321,15	6 873 232,47	6 873 232,47	0,00	0,00	0,00	01.01.2023	31.12.2023
228	г. Братск, жилрайон Центральный, Мира ул., д. 55	31486	РО	1973	-	Кирпичные	9	1	-	2 693,05	2 322,29	9 293 804,97	9 293 804,97	0,00	0,00	0,00	01.01.2023	31.12.2023
229	г. Братск, жилрайон Центральный, Мира ул., д. 61	31492	РО	1972	-	Кирпичные	9	1	-	2 666,79	2 301,64	11 891 474,05	11 891 474,05	0,00	0,00	0,00	01.01.2023	31.12.2023
230	г. Братск, жилрайон Центральный, Мира ул., д. 7	31431	РО	1963	-	Кирпичные	4	3	-	2 604,31	1 994,10	10 496 325,94	10 496 325,94	0,00	0,00	0,00	01.01.2023	31.12.2023
231	г. Братск, жилрайон Центральный, Мира ул., д. 9	31432	РО	1963	-	Кирпичные	4	3	-	2 571,60	2 022,40	10 467 689,56	10 467 689,56	0,00	0,00	0,00	01.01.2023	31.12.2023
232	г. Братск, жилрайон Центральный, Муханова ул., д. 2А	31495	РО	1995	-	Кирпичные	9	1	1	4 025,80	3 132,90	29 804,88	29 804,88	0,00	0,00	0,00	01.01.2023	31.12.2023
233	г. Братск, жилрайон Центральный, Обручева ул., д. 1	31600	РО	1965	-	Панельные	5	4	-	4 630,50	3 409,30	4 766 404,07	4 766 404,07	0,00	0,00	0,00	01.01.2023	31.12.2023
234	г. Братск, жилрайон Центральный, Обручева ул., д. 12А	31621	РО	1965	-	Панельные	5	3	-	3 490,90	2 676,80	4 507 318,66	4 507 318,66	0,00	0,00	0,00	01.01.2023	31.12.2023
235	г. Братск, жилрайон Центральный, Обручева ул., д. 13	31622	РО	1965	-	Панельные	5	4	-	4 555,50	3 538,85	2 751 932,59	2 751 932,59	0,00	0,00	0,00	01.01.2023	31.12.2023
236	г. Братск, жилрайон Центральный, Обручева ул., д. 14А	31624	РО	1965	-	Панельные	5	4	-	4 742,80	3 587,15	2 751 932,60	2 751 932,60	0,00	0,00	0,00	01.01.2023	31.12.2023
237	г. Братск, жилрайон Центральный, Обручева ул., д. 16	31626	РО	1965	-	Панельные	5	4	-	4 726,80	3 549,10	4 499 244,09	4 499 244,09	0,00	0,00	0,00	01.01.2023	31.12.2023
238	г. Братск, жилрайон Центральный, Обручева ул., д. 26	31634	РО	1974	-	Кирпичные	9	1	-	3 051,30	2 192,90	13 142 961,71	13 142 961,71	0,00	0,00	0,00	01.01.2023	31.12.2023
239	г. Братск, жилрайон Центральный, Обручева ул., д. 37	31648	РО	1975	-	Панельные	9	4	-	12 447,70	7 990,07	10 735 953,88	10 735 953,88	0,00	0,00	0,00	01.01.2023	31.12.2023
240	г. Братск, жилрайон Центральный, Обручева ул., д. 40	31651	РО	1975	-	Кирпичные	9	1	-	2 885,90	2 161,60	1 559 914,41	1 559 914,41	0,00	0,00	0,00	01.01.2023	31.12.2023
241	г. Братск, жилрайон Центральный, Обручева ул., д. 8	31613	РО	1964	-	Панельные	5	4	-	4 812,00	3 596,30	2 762 043,15	2 762 043,15	0,00	0,00	0,00	01.01.2023	31.12.2023

1	2	3	4	5	6	7	8	9	10	11	12	13	14	15	16	17	18	19
242	г. Братск, жилрайон Центральный, Обручева ул., д. 8А	31614	РО	1965	-	Панельные	5	3	-	3 463,70	2 613,40	8 852 510,97	8 852 510,97	0,00	0,00	0,00	01.01.2023	31.12.2023
243	г. Братск, жилрайон Центральный, Пионерская ул., д. 7Б	31694	РО	1960	-	Бревно (брус)	2	1	-	709,80	557,90	14 312 832,69	14 312 832,69	0,00	0,00	0,00	01.01.2023	31.12.2023
244	г. Братск, жилрайон Центральный, Подбельского ул., д. 11	31760	РО	1964	-	Кирпичные	5	4	-	4 314,50	3 177,15	13 965 897,51	13 965 897,51	0,00	0,00	0,00	01.01.2023	31.12.2023
245	г. Братск, жилрайон Центральный, Подбельского ул., д. 20	31766	РО	1964	-	Кирпичные	4	3	-	2 533,48	2 052,17	4 466 107,35	4 466 107,35	0,00	0,00	0,00	01.01.2023	31.12.2023
246	г. Братск, жилрайон Центральный, Подбельского ул., д. 3	31754	РО	1964	-	Кирпичные	4	4	-	3 703,20	2 587,10	1 545 152,42	1 545 152,42	0,00	0,00	0,00	01.01.2023	31.12.2023
247	г. Братск, жилрайон Центральный, Подбельского ул., д. 5	31755	РО	1963	-	Кирпичные	4	4	-	3 658,60	2 572,20	2 877 998,44	2 877 998,44	0,00	0,00	0,00	01.01.2023	31.12.2023
248	г. Братск, жилрайон Центральный, Подбельского ул., д. 5А	31756	РО	1965	-	Кирпичные	5	4	-	4 323,80	3 213,35	1 711 844,98	1 711 844,98	0,00	0,00	0,00	01.01.2023	31.12.2023
249	г. Братск, жилрайон Центральный, Подбельского ул., д. 7А	31758	РО	1964	-	Кирпичные	5	4	-	4 320,20	3 201,30	13 046 621,11	13 046 621,11	0,00	0,00	0,00	01.01.2023	31.12.2023
250	г. Братск, жилрайон Центральный, Советская ул., д. 11А	31923	РО	1993	-	Кирпичные	14	1	2	5 485,50	4 281,60	2 382 715,29	2 382 715,29	0,00	0,00	0,00	01.01.2023	31.12.2023
251	г. Братск, жилрайон Центральный, ул. Мира, д. 14/24	31439	РО	1962	-	Кирпичные	4	3	-	2 636,50	2 476,53	1 038 141,60	1 038 141,60	0,00	0,00	0,00	01.01.2023	31.12.2023
252	г. Братск, жилрайон Центральный, ул. Мира, д. 42/20	31476	РО	1966	-	Панельные	5	6	-	5 973,70	4 501,70	11 933 264,52	11 933 264,52	0,00	0,00	0,00	01.01.2023	31.12.2023
253	г. Братск, жилрайон Центральный, ул. Обручева, д. 19/44	31627	РО	1968	-	Панельные	5	6	-	6 169,81	4 412,51	2 932 212,71	2 932 212,71	0,00	0,00	0,00	01.01.2023	31.12.2023
254	г. Братск, жилрайон Центральный, ул. Подбельского, д. 17/16	31764	РО	1966	-	Панельные	5	4	-	3 721,50	2 745,70	2 544 862,12	2 544 862,12	0,00	0,00	0,00	01.01.2023	31.12.2023
255	г. Братск, жилрайон Центральный, ул. Рябикова, д. 15/31	31868	РО	1995	-	Кирпичные	14	1	2	5 436,30	3 700,10	1 914 772,02	1 914 772,02	0,00	0,00	0,00	01.01.2023	31.12.2023
256	г. Братск, жилрайон Центральный, ул. Янгеля, д. 163	32146	РО	1965	-	Панельные	5	4	-	4 595,00	3 647,20	1 745 220,85	1 745 220,85	0,00	0,00	0,00	01.01.2023	31.12.2023
257	г. Братск, жилрайон Центральный, Энгельса ул., д. 3	32063	РО	1971	-	Панельные	9	4	1	9 163,88	7 019,01	2 475 719,78	2 475 719,78	0,00	0,00	0,00	01.01.2023	31.12.2023
258	г. Братск, жилрайон Центральный, Южная ул., д. 18	32109	РО	1966	-	Кирпичные	9	1	-	6 427,80	4 205,20	2 104 760,77	2 104 760,77	0,00	0,00	0,00	01.01.2023	31.12.2023
259	г. Братск, жилрайон Центральный, Южная ул., д. 25	32110	РО	1963	-	Кирпичные	4	2	-	2 406,02	2 201,30	1 994 744,54	1 994 744,54	0,00	0,00	0,00	01.01.2023	31.12.2023
260	г. Братск, жилрайон Центральный, Южная ул., д. 31	32111	РО	1963	-	Кирпичные	4	3	-	2 534,77	2 137,50	1 233 717,37	1 233 717,37	0,00	0,00	0,00	01.01.2023	31.12.2023
261	г. Братск, жилрайон Центральный, Южная ул., д. 37	32112	РО	1960	-	Бревно (брус)	2	2	-	588,00	537,70	2 520 826,65	2 520 826,65	0,00	0,00	0,00	01.01.2023	31.12.2023
262	г. Братск, жилрайон Центральный, Янгеля ул., д. 165	32147	РО	1965	-	Панельные	5	4	-	4 575,60	3 571,40	954 822,66	954 822,66	0,00	0,00	0,00	01.01.2023	31.12.2023
263	г. Братск, жилрайон Энергетик, Макаренко ул., д. 12	31350	РО	1963	-	Кирпичные	5	2	-	1 593,10	1 592,60	2 083 070,07	2 083 070,07	0,00	0,00	0,00	01.01.2023	31.12.2023
264	г. Братск, жилрайон Энергетик, Макаренко ул., д. 20	31352	РО	1961	-	Кирпичные	4	4	-	3 342,00	2 523,60	554 023,93	554 023,93	0,00	0,00	0,00	01.01.2023	31.12.2023
265	г. Братск, жилрайон Энергетик, Макаренко ул., д. 24	31353	РО	1960	-	Кирпичные	4	4	-	3 415,90	2 449,10	2 083 070,08	2 083 070,08	0,00	0,00	0,00	01.01.2023	31.12.2023
266	г. Братск, жилрайон Энергетик, Макаренко ул., д. 26	31354	РО	1962	-	Кирпичные	4	2	-	1 751,10	1 315,90	1 939 021,21	1 939 021,21	0,00	0,00	0,00	01.01.2023	31.12.2023
267	г. Братск, жилрайон Энергетик, Наймушина ул., д. 14	31559	РО	1962	-	Кирпичные	5	4	-	3 919,30	3 206,40	2 475 719,78	2 475 719,78	0,00	0,00	0,00	01.01.2023	31.12.2023
268	г. Братск, жилрайон Энергетик, Наймушина ул., д. 15	31560	РО	1964	-	Кирпичные	4	2	-	1 625,40	1 269,60	2 501 787,95	2 501 787,95	0,00	0,00	0,00	01.01.2023	31.12.2023
269	г. Братск, жилрайон Энергетик, Наймушина ул., д. 16	31561	РО	1964	-	Кирпичные	5	2	-	2 059,50	1 570,32	2 402 767,03	2 402 767,03	0,00	0,00	0,00	01.01.2023	31.12.2023
270	г. Братск, жилрайон Энергетик, Наймушина ул., д. 20	31565	РО	1963	-	Кирпичные	5	4	-	4 177,60	3 085,20	2 475 719,78	2 475 719,78	0,00	0,00	0,00	01.01.2023	31.12.2023
271	г. Братск, жилрайон Энергетик, Наймушина ул., д. 22	31566	РО	1964	-	Кирпичные	5	2	-	1 982,26	1 526,24	2 475 719,78	2 475 719,78	0,00	0,00	0,00	01.01.2023	31.12.2023
272	г. Братск, жилрайон Энергетик, Наймушина ул., д. 38	31571	РО	1965	-	Панельные	5	4	-	4 568,50	3 568,50	3 613 156,86	3 613 156,86	0,00	0,00	0,00	01.01.2023	31.12.2023
273	г. Братск, жилрайон Энергетик, Наймушина ул., д. 4	31551	РО	1963	-	Панельные	5	4	-	4 570,30	3 603,40	3 613 156,86	3 613 156,86	0,00	0,00	0,00	01.01.2023	31.12.2023
274	г. Братск, жилрайон Энергетик, Наймушина ул., д. 42	31576	РО	1965	-	Панельные	5	4	-	4 657,70	3 569,56	2 965 455,50	2 965 455,50	0,00	0,00	0,00	01.01.2023	31.12.2023
275	г. Братск, жилрайон Энергетик, Наймушина ул., д. 42а	31577	РО	1965	-	Панельные	5	4	-	4 590,20	3 575,80	3 549 177,51	3 549 177,51	0,00	0,00	0,00	01.01.2023	31.12.2023
276	г. Братск, жилрайон Энергетик, Наймушина ул., д. 42б	31578	РО	1965	-	Панельные	5	4	-	4 509,50	3 553,10	275 051,88	275 051,88	0,00	0,00	0,00	01.01.2023	31.12.2023
277	г. Братск, жилрайон Энергетик, Наймушина ул., д. 4а	31552	РО	1963	-	Панельные	5	4	-	4 626,22	3 569,86	2 572 918,92	2 572 918,92	0,00	0,00	0,00	01.01.2023	31.12.2023
278	г. Братск, жилрайон Энергетик, Наймушина ул., д. 6	31555	РО	1964	-	Панельные	5	4	-	4 566,00	3 510,30	2 419 930,02	2 419 930,02	0,00	0,00	0,00	01.01.2023	31.12.2023
279	г. Братск, жилрайон Энергетик, Пирогова ул., д. 12	31706	РО	1963	-	Панельные	5	4	-	4 418,40	3 515,80	2 904 958,95	2 904 958,95	0,00	0,00	0,00	01.01.2023	31.12.2023
280	г. Братск, жилрайон Энергетик, Пирогова ул., д. 14	31707	РО	1964	-	Панельные	5	4	-	4 516,30	3 523,70	12 012 050,09	12 012 050,09	0,00	0,00	0,00	01.01.2023	31.12.2023
281	г. Братск, жилрайон Энергетик, Погодаева ул., д. 4	31744	РО	1963	-	Панельные	5	4	-	4 535,45	3 562,22	22 918 288,95	22 918 288,95	0,00	0,00	0,00	01.01.2023	31.12.2023
282	г. Братск, жилрайон Энергетик, Приморская ул., д. 11	31791	РО	1961	-	Кирпичные	5	4	-	4 125,70	3 192,20	108 417,60	108 417,60	0,00	0,00	0,00	01.01.2023	31.12.2023
283	г. Братск, жилрайон Энергетик, Приморская ул., д. 13	31793	РО	1963	-	Кирпичные	5	2	-	2 029,80	1 567,90	4 187 620,01	4 187 620,01	0,00	0,00	0,00	01.01.2023	31.12.2023
284	г. Братск, жилрайон Энергетик, Приморская ул., д. 17	31797	РО	1964	-	Кирпичные	5	2	-	2 074,86	1 605,56	601 687,00	601 687,00	0,00	0,00	0,00	01.01.2023	31.12.2023
285	г. Братск, жилрайон Энергетик, Приморская ул., д. 21	31800	РО	1963	-	Кирпичные	5	2	-	1 609,70	1 609,30	399 603,72	399 603,72	0,00	0,00	0,00	01.01.2023	31.12.2023
286	г. Братск, жилрайон Энергетик, Приморская ул., д. 23	31802	РО	1964	-	Кирпичные	5	4	-	3 927,50	3 184,60	379 240,57	379 240,57	0,00	0,00	0,00	01.01.2023	31.12.2023
287	г. Братск, жилрайон Энергетик, Приморская ул., д. 25	31803	РО	1963	-	Кирпичные	5	2	-	2 042,35	1 596,32	4 434 110,40	4 434 110,40	0,00	0,00	0,00	01.01.2023	31.12.2023
288	г. Братск, жилрайон Энергетик, Приморская ул., д. 27	31804	РО	1963	-	Кирпичные	5	4	-	4 051,20	3 162,55	8 804 070,83	8 804 070,83	0,00	0,00	0,00	01.01.2023	31.12.2023
289	г. Братск, жилрайон Энергетик, Приморская ул., д. 5	31783	РО	1963	-	Панельные	5	4	-	4 568,60	3 556,90	8 968 376,47	8 968 376,47	0,00	0,00	0,00	01.01.2023	31.12.2023
290	г. Братск, жилрайон Энергетик, Приморская ул., д. 57	31824	РО	1965	-	Панельные	5	4	-	4 585,50	3 545,63	8 598 275,48	8 598 275,48	0,00	0,00	0,00	01.01.2023	31.12.2023
291	г. Братск, жилрайон Энергетик, Холоднова ул., д. 9	32027	РО	1965	-	Кирпичные	5	4	-	4 150,30	3 234,80	8 582 477,25	8 582 477,25	0,00	0,00	0,00	01.01.2023	31.12.2023
292	г. Братск, жилрайон. Центральный, б-р. Космонавтов, д. 58	30590	РО	1971	-	Панельные	9	4	2	9 050,64	6 984,30	5 169 927,39	5 169 927,39	0,00	0,00	0,00	01.01.2023	31.12.2023
293	г. Братск, жилрайон. Центральный, Возрождения ул., д. 14	30848	РО	1995	-	Панельные	10	7	7	21 007,40	16 326,41	19 310 107,08	19 310 107,08	0,00	0,00	0,00	01.01.2023	31.12.2023
294	г. Братск, жилрайон. Энергетик, Приморская ул., д. 2	31779	РО	1972	-	Панельные	12	1	2	2 935,89	2 363,22	5 877 427,38	5 877 427,38	0,00	0,00	0,00	01.01.2023	31.12.2023
295	г. Братск, жилрайон Гидростроитель, Вокзальная ул., д. 13	30876	РО	1997	-	Панельные	9	1	1	2 840,40	2 121,30	2 565 851,17	2 565 851,17	0,00	0,00	0,00	01.01.2023	31.12.2023
296	г. Братск, жилрайон Энергетик, Мечтателей ул., д. 29	31419	РО	1991	-	Панельные	9	1	1	2 724,40	2 169,70	2 431 646,02	2 431 646,02	0,00	0,00	0,00	01.01.2023	31.12.2023
297	г. Братск, жилрайон. Гидростроитель, Ангарская ул., д. 47	30749	РО	1993	-	Панельные	10	3	3	10 197,70	7 172,60	8 258 187,09	8 258 187,09	0,00	0,00	0,00	01.01.2023	31.12.2023
298	г. Братск, жилрайон Гидростроитель, ул. Краснодарская, д.1А	31276	РО	1995	-	Панельные	9	2	2	6 242,20	4 297,60	5 110 396,86	5 110 396,86	0,00	0,00	0,00	01.01.2023	31.12.2023
299	г. Братск, жилрайон. Энергетик, Иванова ул., д. 16	31150	РО	1991	-	Панельные	9	3	3	6 171,90	6 171,90	7 199 620,63	7 199 620,63	0,00	0,00	0,00	01.01.2023	31.12.2023
300	г. Братск, жилрайон. Центральный, Советская ул., д. 27А	31933	РО	1996	-	Кирпичные	14	1	2	6 321,00	4 742,60	5 796 286,97	5 796 286,97	0,00	0,00	0,00	01.01.2023	31.12.2023
301	г. Братск, жилрайон. Энергетик, Студенческая ул., д. 2	31973	РО	1995	-	Панельные	9	1	1	2 739,21	2 130,90	2 058 368,30	2 058 368,30	0,00	0,00	0,00	01.01.2023	31.12.2023
302	г. Братск, жилрайон. Центральный, б-р. Победы, д. 16	30598	РО	1989	-	Панельные	9	1	-	2 843,50	2 096,80	4 225 457,29	4 225 457,29	0,00	0,00	0,00	01.01.2023	31.12.2023
303	г. Братск, ж.р. Энергетик, ул. Воинов-интернационалистов, д.1	30857	РО	2000	-	Кирпичные	14	1	2	5 037,70	3 847,40	7 813 465,91	7 813 465,91	0,00	0,00	0,00	01.01.2023	31.12.2023
304	г. Братск, жилрайон. Гидростроитель, ул. Сосновая, д. 7А	31951	РО	1980	-	Панельные	9	3	-	9 074,20	5 890,40	15 034 267,59	15 034 267,59	0,00	0,00	0,00	01.01.2023	31.12.2023
305	г. Братск, жилрайон Энергетик, ул. Наймушина, д. 2	31548	РО	1963	-	Панельные	5	4	-	4 558,30	3 524,90	667 561,76	667 561,76	0,00	0,00	0,00	01.01.2023	31.12.2023
306	г. Братск, жилрайон. Энергетик, ул. Приморская, д. 15	31795	РО	1964	-	Кирпичные	5	4	-	4 251,85	3 201,40	841 004,16	841 004,16	0,00	0,00	0,00	01.01.2023	31.12.2023
307	г. Братск, жилрайон Энергетик, ул. Наймушина, д. 36	31570	РО	1965	-	Панельные	5	4	-	4 532,40	3 571,30	632 591,59	632 591,59	0,00	0,00	0,00	01.01.2023	31.12.2023
308	г. Братск, жилрайон Энергетик, ул. Наймушина, д. 40	31573	РО	1965	-	Панельные	5	4	-	4 576,80	3 571,10	667 561,76	667 561,76	0,00	0,00	0,00	01.01.2023	31.12.2023
ИТОГО:		X	X	X	X	X	X	X	38,00	515 490,48	394 027,99	1 022 475 790,61	1 022 475 790,61	0,00	0,00	0,00	X	X
3. Зиминское городское муниципальное образование																		
309	г. Зима, Ангарская ул., д. 1	32174	РО	1967	-	Кирпичные	4	3	-	2 137,80	1 853,60	4 450 833,66	4 450 833,66	0,00	0,00	0,00	01.01.2023	31.12.2023

1	2	3	4	5	6	7	8	9	10	11	12	13	14	15	16	17	18	19
310	г. Зима, Ангарский мкр., д. 10А	32158	РО	1972	-	Кирпичные	5	4	-	5 496,30	4 199,10	2 814 302,54	2 814 302,54	0,00	0,00	0,00	01.01.2023	31.12.2023
311	г. Зима, Ангарский мкр., д. 12	32160	РО	1970	-	Панельные	5	4	-	5 511,40	3 531,50	7 746 370,48	7 746 370,48	0,00	0,00	0,00	01.01.2023	31.12.2023
312	г. Зима, Ангарский мкр., д. 16	32164	РО	1971	-	Панельные	5	2	-	2 365,90	1 469,30	68 344,48	68 344,48	0,00	0,00	0,00	01.01.2023	31.12.2023
313	г. Зима, Ангарский мкр., д. 2	32149	РО	1970	-	Панельные	5	4	-	5 550,70	3 570,80	5 403 619,68	5 403 619,68	0,00	0,00	0,00	01.01.2023	31.12.2023
314	г. Зима, Ангарский мкр., д. 5	32152	РО	1973	-	Панельные	5	5	-	6 840,50	4 409,07	9 784 868,98	9 784 868,98	0,00	0,00	0,00	01.01.2023	31.12.2023
315	г. Зима, Ангарский мкр., д. 6	32153	РО	1970	-	Панельные	5	4	-	5 544,40	3 608,80	9 265 005,97	9 265 005,97	0,00	0,00	0,00	01.01.2023	31.12.2023
316	г. Зима, Проминского ул., д. 11	32302	РО	1975	-	Кирпичные	5	6	-	4 918,70	4 498,00	6 080 915,46	6 080 915,46	0,00	0,00	0,00	01.01.2023	31.12.2023
317	г. Зима, мкр. Ангарский, д.10	32157	РО	1972	-	Кирпичные	5	4	-	5 405,80	2 706,00	4 723 858,99	4 723 858,99	0,00	0,00	0,00	01.01.2023	31.12.2023
318	г. Зима, мкр. Ангарский, д. 4	32151	РО	1972	-	Панельные	5	5	-	7 176,40	4 662,30	7 880 406,69	7 880 406,69	0,00	0,00	0,00	01.01.2023	31.12.2023
319	г. Зима, мкр. Ангарский, д. 3	32150	РО	1970	-	Панельные	5	4	-	5 569,60	3 547,75	4 563 647,59	4 563 647,59	0,00	0,00	0,00	01.01.2023	31.12.2023
320	г. Зима, мкр. Ангарский, д. 19	32167	РО	1970	-	Панельные	5	4	-	5 460,40	3 532,40	7 999 612,43	7 999 612,43	0,00	0,00	0,00	01.01.2023	31.12.2023
321	г. Зима, ул. Ленина, д. 2	32272	РО	1969	-	Кирпичные	5	3	-	3 331,40	2 475,84	4 958 774,44	4 958 774,44	0,00	0,00	0,00	01.01.2023	31.12.2023
322	г. Зима, ул. Ленина, д. 11	32273	РО	1981	-	Панельные	5	4	-	6 662,70	4 088,90	6 558 108,66	6 558 108,66	0,00	0,00	0,00	01.01.2023	31.12.2023
323	г. Зима, ул. Клименко, д. 55	32219	РО	1985	-	Кирпичные	5	2	-	2 388,00	1 436,20	3 251 429,07	3 251 429,07	0,00	0,00	0,00	01.01.2023	31.12.2023
324	г. Зима, ул. Клименко, д. 57	32220	РО	1985	-	Кирпичные	5	4	-	4 040,30	2 797,20	5 143 626,99	5 143 626,99	0,00	0,00	0,00	01.01.2023	31.12.2023
325	г. Зима, ул. Каландарашвили, д. 4	32207	РО	1975	-	Кирпичные	5	4	-	5 016,30	3 314,90	5 299 428,01	5 299 428,01	0,00	0,00	0,00	01.01.2023	31.12.2023
326	г. Зима, ул. Каландарашвили, д. 6	32209	РО	1977	-	Кирпичные	5	4	-	5 353,30	3 690,90	5 241 339,30	5 241 339,30	0,00	0,00	0,00	01.01.2023	31.12.2023
327	г. Зима, ул. Каландарашвили, д. 8	32210	РО	1989	-	Кирпичные	5	10	-	10 714,10	6 927,60	14 308 622,43	14 308 622,43	0,00	0,00	0,00	01.01.2023	31.12.2023
328	г. Зима, ул. Лазо, д. 31	32260	РО	1977	-	Кирпичные	5	4	-	3 590,00	3 405,50	4 936 016,54	4 936 016,54	0,00	0,00	0,00	01.01.2023	31.12.2023
329	г. Зима, ул. Лазо, д. 38	32266	РО	1991	-	Кирпичные	5	6	-	4 820,60	4 149,10	8 330 364,20	8 330 364,20	0,00	0,00	0,00	01.01.2023	31.12.2023
330	г. Зима, ул. Садовая, д. 2	32304	РО	1996	-	Кирпичные	5	6	-	3 893,00	3 371,50	5 186 536,23	5 186 536,23	0,00	0,00	0,00	01.01.2023	31.12.2023
331	г. Зима, ул. Орджоникидзе, д. 62	32298	РО	1983	-	Кирпичные	5	4	-	3 184,90	2 856,60	3 906 757,15	3 906 757,15	0,00	0,00	0,00	01.01.2023	31.12.2023
332	г. Зима, ул. Краснопартизанская, д. 38	32230	РО	1975	-	Кирпичные	5	4	-	3 523,90	3 224,90	6 550 211,88	6 550 211,88	0,00	0,00	0,00	01.01.2023	31.12.2023
ИТОГО:		X	X	X	X	X	X	X	0,00	118 496,40	83 327,76	144 453 001,85	144 453 001,85	0,00	0,00	0,00	X	X
4. Город Иркутск																		
333	г. Иркутск, 4-я Советская ул., д. 98	33431	РО	1964	-	Панельные	5	3	-	4 169,00	2 577,60	913 921,43	913 921,43	0,00	0,00	0,00	01.01.2023	31.12.2023
334	г. Иркутск, 5-й Армии ул., д. 16	33436	РО	1977	-	Кирпичные	9	2	-	5 253,10	4 328,10	4 588 915,79	4 588 915,79	0,00	0,00	0,00	01.01.2023	31.12.2023
335	г. Иркутск, Александра Невского ул., д. 3 (ОКН)	33566	РО	1917	-	Бревно (брус)	2	2	-	285,00	198,22	116 291,90	116 291,90	0,00	0,00	0,00	01.01.2023	31.12.2023
336	г. Иркутск, Аэрофлотская ул., д. 7	33638	РО	1966	-	Кирпичные	5	3	-	4 056,60	2 509,90	1 733 195,48	1 733 195,48	0,00	0,00	0,00	01.01.2023	31.12.2023
337	г. Иркутск, Байкальская ул., д. 135	33737	РО	1958	-	Кирпичные	2	3	-	854,00	848,20	338 392,95	338 392,95	0,00	0,00	0,00	01.01.2023	31.12.2023
338	г. Иркутск, Байкальская ул., д. 157А	33749	РО	1968	-	Панельные	4	3	-	3 564,70	2 043,20	2 986 336,57	2 986 336,57	0,00	0,00	0,00	01.01.2023	31.12.2023
339	г. Иркутск, Байкальская ул., д. 278	33875	РО	1973	-	Панельные	5	4	-	4 409,70	2 712,30	5 150 542,02	5 150 542,02	0,00	0,00	0,00	01.01.2023	31.12.2023
340	г. Иркутск, Баррикад ул., д. 54/11 (ОКН)	33939	РО	1940	-	Бревно (брус)	2	2	-	536,60	437,20	222 837,91	222 837,91	0,00	0,00	0,00	01.01.2023	31.12.2023
341	г. Иркутск, Баумана ул., д. 208	34065	РО	1970	-	Панельные	5	8	-	10 651,68	8 048,70	9 731 532,52	9 731 532,52	0,00	0,00	0,00	01.01.2023	31.12.2023
342	г. Иркутск, Баумана ул., д. 214	34071	РО	1973	-	Панельные	5	4	-	5 486,20	3 530,80	4 836 778,21	4 836 778,21	0,00	0,00	0,00	01.01.2023	31.12.2023
343	г. Иркутск, Безбокова ул., д. 4	34158	РО	1953	-	Деревянные	2	1	-	395,50	395,50	776 151,42	776 151,42	0,00	0,00	0,00	01.01.2023	31.12.2023
344	г. Иркутск, Богдана Хмельницкого ул., д. 13 (ОКН)	34211	РО	1917	-	Бревно (брус)	2	1	-	295,10	267,10	377 596,29	377 596,29	0,00	0,00	0,00	01.01.2023	31.12.2023
345	г. Иркутск, Богдана Хмельницкого ул., д. 16 (ОКН)	34213	РО	1917	-	Бревно (брус)	2	1	-	342,64	306,80	289 268,40	289 268,40	0,00	0,00	0,00	01.01.2023	31.12.2023
346	г. Иркутск, Богдана Хмельницкого ул., д. 20 (ОКН)	34215	РО	1917	-	Бревно (брус)	2	1	-	355,89	318,93	360 983,77	360 983,77	0,00	0,00	0,00	01.01.2023	31.12.2023
347	г. Иркутск, Боткина ул., д. 11	34247	РО	1975	-	Бревно (брус)	6	5	-	2 444,60	2 190,30	52 520,50	52 520,50	0,00	0,00	0,00	01.01.2023	31.12.2023
348	г. Иркутск, Боткина ул., д. 32	34248	РО	1972	-	Крупноблоч-ные силикат	5	6	-	9 177,40	5 728,20	6 607 200,05	6 607 200,05	0,00	0,00	0,00	01.01.2023	31.12.2023
349	г. Иркутск, Боткина ул., д. 6/16	34240	РО	1957	-	Бревно (брус)	2	1	-	421,50	414,40	474 223,47	474 223,47	0,00	0,00	0,00	01.01.2023	31.12.2023
350	г. Иркутск, Боткина ул., д. 6/24	34241	РО	1957	-	Бревно (брус)	2	1	-	432,40	426,40	620 168,69	620 168,69	0,00	0,00	0,00	01.01.2023	31.12.2023
351	г. Иркутск, Боткина ул., д. 8а	34244	РО	1994	-	Бревно (брус)	9	4	5	16 694,60	10 870,30	12 026 626,15	12 026 626,15	0,00	0,00	0,00	01.01.2023	31.12.2023
352	г. Иркутск, Гагарина б-р., д. 4 (ОКН)	32332	РО	1917	-	Бревно (брус)	2	3	-	638,20	508,30	689 561,40	689 561,40	0,00	0,00	0,00	01.01.2023	31.12.2023
353	г. Иркутск, Геологов ул., д. 26	34374	РО	1965	-	Кирпичные	4	3	-	1 964,70	1 964,70	928 616,60	928 616,60	0,00	0,00	0,00	01.01.2023	31.12.2023
354	г. Иркутск, Геологов ул., д. 8	34362	РО	1962	-	Кирпичные	4	3	-	1 984,80	1 282,10	995 561,53	995 561,53	0,00	0,00	0,00	01.01.2023	31.12.2023
355	г. Иркутск, Гончарная ул., д. 4 (ОКН)	34427	РО	1917	-	Бревно (брус)	1	1	-	211,70	203,90	95 326,31	95 326,31	0,00	0,00	0,00	01.01.2023	31.12.2023
356	г. Иркутск, Дальневосточная ул., д. 55	34482	РО	1965	-	Кирпичные	4	2	-	2 088,56	1 591,40	31 418,40	31 418,40	0,00	0,00	0,00	01.01.2023	31.12.2023
357	г. Иркутск, Декабрьских Событий ул., д. 56 (ОКН)	34514	РО	1917	-	Бревно (брус)	2	1	-	360,90	323,30	317 987,27	317 987,27	0,00	0,00	0,00	01.01.2023	31.12.2023
358	г. Иркутск, Депутатская ул., д. 3	34552	РО	1957	-	Кирпичные	3	1	-	1 309,00	609,90	3 821 998,82	3 821 998,82	0,00	0,00	0,00	01.01.2023	31.12.2023
359	г. Иркутск, Желябова ул., д. 17 (ОКН)	34748	РО	1917	-	Бревно (брус)	1	1	-	291,24	261,00	93 480,84	93 480,84	0,00	0,00	0,00	01.01.2023	31.12.2023
360	г. Иркутск, Желябова ул., д. 21 (ОКН)	34750	РО	1939	-	Бревно (брус)	2	2	-	345,10	295,00	89 106,25	89 106,25	0,00	0,00	0,00	01.01.2023	31.12.2023
361	г. Иркутск, Западный пер., д. 1	33151	РО	1996	-	Панельные	5	4	-	4 070,10	2 387,30	3 789 126,72	3 789 126,72	0,00	0,00	0,00	01.01.2023	31.12.2023
362	г. Иркутск, Зеленый мкр., д. 31	32601	РО	1989	-	Панельные	9	2	-	6 210,70	4 113,80	165 955,20	165 955,20	0,00	0,00	0,00	01.01.2023	31.12.2023
363	г. Иркутск, Иркутской 30 Дивизии ул., д. 23	34852	РО	1972	-	Кирпичные	5	1	-	3 233,27	2 285,20	4 078 770,58	4 078 770,58	0,00	0,00	0,00	01.01.2023	31.12.2023
364	г. Иркутск, Карла Либкнехта ул., д. 206	34957	РО	1991	-	Панельные	9	2	2	2 719,90	1 902,90	5 123 250,06	5 123 250,06	0,00	0,00	0,00	01.01.2023	31.12.2023
365	г. Иркутск, Карла Либкнехта ул., д. 39 (ОКН)	34920	РО	1917	-	Бревно (брус)	2	1	-	311,77	278,40	357 199,20	357 199,20	0,00	0,00	0,00	01.01.2023	31.12.2023
366	г. Иркутск, Карла Маркса ул., д. 1	34975	РО	1960	-	Кирпичные	3	1	-	937,70	816,70	70 654,80	70 654,80	0,00	0,00	0,00	01.01.2023	31.12.2023
367	г. Иркутск, Карла Маркса ул., д. 31	34981	РО	1954	-	Кирпичные	3	2	-	1 323,40	1 152,30	316 642,80	316 642,80	0,00	0,00	0,00	01.01.2023	31.12.2023
368	г. Иркутск, Каховского ул., д. 33 (ОКН)	35002	РО	1903	-	Кирпичные	2	3	-	2 361,20	1 323,40	775 315,16	775 315,16	0,00	0,00	0,00	01.01.2023	31.12.2023
369	г. Иркутск, Костычева ул., д. 5	35062	РО	1993	-	Панельные	9	1	1	2 090,00	2 090,00	2 543 254,18	2 543 254,18	0,00	0,00	0,00	01.01.2023	31.12.2023
370	г. Иркутск, Костычева ул., д. 7	35064	РО	1993	-	Панельные	9	1	1	1 901,90	1 288,40	2 548 474,07	2 548 474,07	0,00	0,00	0,00	01.01.2023	31.12.2023
371	г. Иркутск, Красных Мадьяр ул., д. 130	35190	РО	1965	-	Кирпичные	5	3	-	4 092,70	2 459,30	1 223 756,46	1 223 756,46	0,00	0,00	0,00	01.01.2023	31.12.2023
372	г. Иркутск, Красных Мадьяр ул., д. 78	35181	РО	1993	-	Панельные	9	3	3	9 020,10	5 846,10	7 686 784,50	7 686 784,50	0,00	0,00	0,00	01.01.2023	31.12.2023
373	г. Иркутск, Крупской ул., д. 2	35199	РО	1955	-	Кирпичные	2	2	-	844,10	844,10	56 744,20	56 744,20	0,00	0,00	0,00	01.01.2023	31.12.2023
374	г. Иркутск, Куликовская ул., д. 3А	35221	РО	1968	-	Кирпичные	4	3	-	2 835,80	2 054,90	3 672 620,68	3 672 620,68	0,00	0,00	0,00	01.01.2023	31.12.2023
375	г. Иркутск, Лапина ул., д. 10	35247	РО	1961	-	Кирпичные	3	1	-	583,90	533,00	937 072,90	937 072,90	0,00	0,00	0,00	01.01.2023	31.12.2023
376	г. Иркутск, Лапина ул., д. 12	35248	РО	1956	-	Кирпичные	3	1	-	697,80	616,70	1 051 837,75	1 051 837,75	0,00	0,00	0,00	01.01.2023	31.12.2023
377	г. Иркутск, Лапина ул., д. 17	35253	РО	1955	-	Кирпичные	3	1	-	1 642,20	956,60	55 453,20	55 453,20	0,00	0,00	0,00	01.01.2023	31.12.2023
378	г. Иркутск, Лапина ул., д. 25 (ОКН)	35254	РО	1917	-	Бревно (брус)	2	2	-	351,50	351,50	365 902,64	365 902,64	0,00	0,00	0,00	01.01.2023	31.12.2023
379	г. Иркутск, Ленская ул., д. 1Б	35311	РО	1968	-	Кирпичные	5	2	-	4 315,36	3 287,06	4 242 317,26	4 242 317,26	0,00	0,00	0,00	01.01.2023	31.12.2023
380	г. Иркутск, Лермонтова ул., д. 297б	35409	РО	1987	-	Панельные	9	8	-	22 075,40	15 592,70	111 450,00	111 450,00	0,00	0,00	0,00	01.01.2023	31.12.2023
381	г. Иркутск, Лермонтова ул., д. 327в	35430	РО	1967	-	Кирпичные	4	3	-	2 013,90	2 013,90	3 164 070,52	3 164 070,52	0,00	0,00	0,00	01.01.2023	31.12.2023
382	г. Иркутск, Лермонтова ул., д. 333г	35434	РО	1994	-	Панельные	7	1	-	1 427,40	1 427,40	45 487,20	45 487,20	0,00	0,00	0,00	01.01.2023	31.12.2023
383	г. Иркутск, Лермонтова ул., д. 98	35351	РО	1962	-	Кирпичные	4	6	-	1 989,60	1 783,00	541 246,31	541 246,31	0,00	0,00	0,00	01.01.2023	31.12.2023
384	г. Иркутск, Лиственичная ул., д. 6	35451	РО	1957	-	Бревно (брус)	2	2	-	497,10	497,10	936 888,83	936 888,83	0,00	0,00	0,00	01.01.2023	31.12.2023
385	г. Иркутск, Лыткина ул., д. 77	35524	РО	1959	-	Кирпичные	2	2	-	643,60	401,20	1 377 605,00	1 377 605,00	0,00	0,00	0,00	01.01.2023	31.12.2023
386	г. Иркутск, Мамина-Сибиряка ул., д. 23	35564	РО	1987	-	Панельные	9	4	-	9 048,70	8 226,10	135 288,00	135 288,00	0,00	0,00	0,00	01.01.2023	31.12.2023
387	г. Иркутск, Мира ул., д. 62	35659	РО	1966	-	Панельные	5	4	-	5 663,10	3 531,00	221 549,60	221 549,60	0,00	0,00	0,00	01.01.2023	31.12.2023
388	г. Иркутск, Мира ул., д. 82	35660	РО	1966	-	Панельные	5	4	-	5 682,60	3 584,10	213 580,21	213 580,21	0,00	0,00	0,00	01.01.2023	31.12.2023
389	г. Иркутск, Мухиной ул., д. 38	35739	РО	1952	-	Комбиниро-ванные	2	2	-	393,90	393,90	392 907,59	392 907,59	0,00	0,00	0,00	01.01.2023	31.12.2023
390	г. Иркутск, Мухиной ул., д. 44	35742	РО	1954	-	Комбиниро-ванные	2	1	-	385,10	313,60	229 051,25	229 051,25	0,00	0,00	0,00	01.01.2023	31.12.2023
391	г. Иркутск, Мухиной ул., д. 48	35744	РО	1951	-	Комбиниро-ванные	2	2	-	400,80	400,80	307 014,75	307 014,75	0,00	0,00	0,00	01.01.2023	31.12.2023
392	г. Иркутск, Мухиной ул., д. 50	35745	РО	1953	-	Комбиниро-ванные	2	2	-	399,90	399,90	367 073,60	367 073,60	0,00	0,00	0,00	01.01.2023	31.12.2023
393	г. Иркутск, Мухиной ул., д. 52	35746	РО	1953	-	Комбиниро-ванные	2	2	-	409,10	409,10	364 413,29	364 413,29	0,00	0,00	0,00	01.01.2023	31.12.2023
394	г. Иркутск, Мухиной ул., д. 54	35747	РО	1953	-	Комбиниро-ванные	2	2	-	406,90	406,90	367 097,73	367 097,73	0,00	0,00	0,00	01.01.2023	31.12.2023
395	г. Иркутск, Мухиной ул., д. 56	35748	РО	1954	-	Комбиниро-ванные	2	1	-	412,10	412,10	229 051,25	229 051,25	0,00	0,00	0,00	01.01.2023	31.12.2023
396	г. Иркутск, Мухиной ул., д. 60	35749	РО	1954	-	Комбиниро-ванные	2	2	-	407,20	407,20	364 389,34	364 389,34	0,00	0,00	0,00	01.01.2023	31.12.2023
397	г. Иркутск, Напольная ул., д. 70/13	35767	РО	1953	-	Кирпичные	2	1	-	633,50	550,10	39 637,20	39 637,20	0,00	0,00	0,00	01.01.2023	31.12.2023
398	г. Иркутск, Павла Красильникова ул., д. 219	35898	РО	2004	-	Кирпичные	6	1	-	2 055,30	1 015,60	152 552,40	152 552,40	0,00	0,00	0,00	01.01.2023	31.12.2023
399	г. Иркутск, Панфилова ул., д. 7	35902	РО	1975	-	Панельные	5	4	-	5 618,80	3 633,30	113 444,41	113 444,41	0,00	0,00	0,00	01.01.2023	31.12.2023
400	г. Иркутск, Партизанская ул., д. 109	35924	РО	1961	-	Панельные	5	3	-	2 588,60	2 588,60	70 938,00	70 938,00	0,00	0,00	0,00	01.01.2023	31.12.2023
401	г. Иркутск, Первомайский мкр., д. 38	32699	РО	1982	-	Панельные	5	2	-	2 976,10	2 588,70	4 486 770,08	4 486 770,08	0,00	0,00	0,00	01.01.2023	31.12.2023
402	г. Иркутск, Первомайский мкр., д. 39	32700	РО	1982	-	Панельные	5	4	-	2 925,80	2 632,80	5 446 672,20	5 446 672,20	0,00	0,00	0,00	01.01.2023	31.12.2023
403	г. Иркутск, Первомайский мкр., д. 43	32703	РО	1982	-	Панельные	5	4	-	2 997,30	2 640,10	5 508 982,35	5 508 982,35	0,00	0,00	0,00	01.01.2023	31.12.2023
404	г. Иркутск, Первомайский мкр., д. 44	32704	РО	1982	-	Панельные	5	4	-	2 983,70	2 595,50	5 446 672,20	5 446 672,20	0,00	0,00	0,00	01.01.2023	31.12.2023
405	г. Иркутск, Первомайский мкр., д. 48	32708	РО	1979	-	Панельные	9	1	-	3 125,70	2 072,90	8 025 569,14	8 025 569,14	0,00	0,00	0,00	01.01.2023	31.12.2023
406	г. Иркутск, Первомайский мкр., д. 62	32719	РО	1981	-	Панельные	9	1	-	5 562,60	3 607,80	52 236,00	52 236,00	0,00	0,00	0,00	01.01.2023	31.12.2023
407	г. Иркутск, Первомайский мкр., д. 79	32734	РО	1985	-	Панельные	5	6	1	2 213,90	2 213,90	2 408 953,79	2 408 953,79	0,00	0,00	0,00	01.01.2023	31.12.2023
408	г. Иркутск, Первомайский мкр., д. 81	32736	РО	1991	-	Панельные	9	1	2	6 007,40	4 044,50	4 818 972,37	4 818 972,37	0,00	0,00	0,00	01.01.2023	31.12.2023
409	г. Иркутск, Полярная ул., д. 78 (ОКН)	36065	РО	1917	-	Кирпичные	2	1	-	699,08	621,38	424 834,80	424 834,80	0,00	0,00	0,00	01.01.2023	31.12.2023
410	г. Иркутск, Полярная ул., д. 83 (ОКН)	36068	РО	1917	-	Кирпичные	2	1	-	796,09	716,09	362 452,80	362 452,80	0,00	0,00	0,00	01.01.2023	31.12.2023
411	г. Иркутск, Постышева б-р., д. 14	32359	РО	1966	-	Панельные	5	3	-	4 058,28	2 579,90	3 325 434,87	3 325 434,87	0,00	0,00	0,00	01.01.2023	31.12.2023
412	г. Иркутск, Постышева б-р., д. 15	32360	РО	1964	-	Панельные	5	3	-	4 036,72	2 584,10	1 276 731,69	1 276 731,69	0,00	0,00	0,00	01.01.2023	31.12.2023
413	г. Иркутск, Постышева б-р., д. 16	32361	РО	1966	-	Панельные	5	6	-	8 048,40	5 077,20	581 539,20	581 539,20	0,00	0,00	0,00	01.01.2023	31.12.2023
414	г. Иркутск, Постышева б-р., д. 20	32366	РО	1992	-	Панельные	9	4	1	11 924,26	8 278,40	2 440 148,53	2 440 148,53	0,00	0,00	0,00	01.01.2023	31.12.2023
415	г. Иркутск, Постышева б-р., д. 29А	32373	РО	1967	-	Панельные	5	8	-	11 229,58	7 042,40	11 581 044,11	11 581 044,11	0,00	0,00	0,00	01.01.2023	31.12.2023
416	г. Иркутск, Постышева б-р., д. 3	32345	РО	1964	-	Панельные	5	3	-	4 036,52	2 556,60	2 321 364,63	2 321 364,63	0,00	0,00	0,00	01.01.2023	31.12.2023
417	г. Иркутск, Постышева б-р., д. 6А	32349	РО	1970	-	Панельные	5	3	-	4 064,08	2 561,70	3 530 641,99	3 530 641,99	0,00	0,00	0,00	01.01.2023	31.12.2023
418	г. Иркутск, Постышева б-р., д. 7	32350	РО	1964	-	Кирпичные	4	2	-	1 901,31	1 549,80	2 254 861,80	2 254 861,80	0,00	0,00	0,00	01.01.2023	31.12.2023
419	г. Иркутск, Постышева б-р., д. 8	32351	РО	1966	-	Панельные	5	3	-	4 076,40	2 566,40	5 805 927,65	5 805 927,65	0,00	0,00	0,00	01.01.2023	31.12.2023
420	г. Иркутск, Пржевальского ул., д. 36	36134	РО	1975	-	Панельные	5	4	-	6 943,70	4 392,80	4 393 629,40	4 393 629,40	0,00	0,00	0,00	01.01.2023	31.12.2023

1	2	3	4	5	6	7	8	9	10	11	12	13	14	15	16	17	18	19
421	г. Иркутск, Приморский мкр., д. 11	32759	РО	1971	-	Панельные	5	6	-	6 988,70	4 323,10	9 160 960,27	9 160 960,27	0,00	0,00	0,00	01.01.2023	31.12.2023
422	г. Иркутск, Пулковский пер., д. 21	33200	РО	1961	-	Кирпичные	5	3	-	3 374,50	2 482,30	3 180 088,49	3 180 088,49	0,00	0,00	0,00	01.01.2023	31.12.2023
423	г. Иркутск, Пушкина ул., д. 23	36192	РО	1962	-	Кирпичные	3	2	-	1 932,70	939,50	247 139,83	247 139,83	0,00	0,00	0,00	01.01.2023	31.12.2023
424	г. Иркутск, Рабочая ул., д. 12	36205	РО	1917	-	Бревно (брус)	2	1	-	335,06	301,30	117 047,56	117 047,56	0,00	0,00	0,00	01.01.2023	31.12.2023
425	г. Иркутск, Розы Люксембург ул., д. 193	36342	РО	1990	-	Панельные	9	6	5	17 759,38	12 685,58	11 966 940,49	11 966 940,49	0,00	0,00	0,00	01.01.2023	31.12.2023
426	г. Иркутск, Розы Люксембург ул., д. 313	36402	РО	1975	-	Панельные	5	4	-	5 586,80	3 589,00	339 085,78	339 085,78	0,00	0,00	0,00	01.01.2023	31.12.2023
427	г. Иркутск, Розы Люксембург ул., д. 315	36403	РО	1975	-	Панельные	5	6	-	7 068,40	4 381,00	440 587,10	440 587,10	0,00	0,00	0,00	01.01.2023	31.12.2023
428	г. Иркутск, Розы Люксембург ул., д. 325	36407	РО	1975	-	Панельные	5	4	-	6 355,80	4 083,90	5 075 914,00	5 075 914,00	0,00	0,00	0,00	01.01.2023	31.12.2023
429	г. Иркутск, Розы Люксембург ул., д. 329	36410	РО	1975	-	Панельные	5	6	-	9 530,70	6 121,40	7 394 793,60	7 394 793,60	0,00	0,00	0,00	01.01.2023	31.12.2023
430	г. Иркутск, Рябикова б-р., д. 1	32374	РО	1968	-	Кирпичные	4	3	-	4 602,40	3 461,30	50 245,20	50 245,20	0,00	0,00	0,00	01.01.2023	31.12.2023
431	г. Иркутск, Рябикова б-р., д. 14А	32408	РО	1977	-	Панельные	5	4	-	4 361,70	2 680,00	3 564 380,61	3 564 380,61	0,00	0,00	0,00	01.01.2023	31.12.2023
432	г. Иркутск, Рябикова б-р., д. 15Б	32410	РО	1968	-	Панельные	5	6	-	4 105,60	2 583,05	5 288 517,60	5 288 517,60	0,00	0,00	0,00	01.01.2023	31.12.2023
433	г. Иркутск, Рябикова б-р., д. 18	32416	РО	1969	-	Панельные	4	4	-	4 862,70	2 820,30	2 632 928,43	2 632 928,43	0,00	0,00	0,00	01.01.2023	31.12.2023
434	г. Иркутск, Рябикова б-р., д. 19	32419	РО	1969	-	Панельные	4	3	-	3 544,60	2 042,60	2 489 333,94	2 489 333,94	0,00	0,00	0,00	01.01.2023	31.12.2023
435	г. Иркутск, Рябикова б-р., д. 1В	32376	РО	1986	-	Панельные	9	2	-	5 102,30	4 108,20	57 968,40	57 968,40	0,00	0,00	0,00	01.01.2023	31.12.2023
436	г. Иркутск, Рябикова б-р., д. 2	32380	РО	1968	-	Кирпичные	10	1	-	4 197,80	2 472,70	3 041 635,10	3 041 635,10	0,00	0,00	0,00	01.01.2023	31.12.2023
437	г. Иркутск, Рябикова б-р., д. 22	32425	РО	1969	-	Панельные	4	4	-	4 881,00	2 813,40	2 612 436,30	2 612 436,30	0,00	0,00	0,00	01.01.2023	31.12.2023
438	г. Иркутск, Рябикова б-р., д. 25	32429	РО	1973	-	Панельные	5	4	-	5 462,50	3 389,70	263 391,79	263 391,79	0,00	0,00	0,00	01.01.2023	31.12.2023
439	г. Иркутск, Рябикова б-р., д. 26	32430	РО	1973	-	Панельные	5	4	-	5 324,50	3 307,10	4 070 499,07	4 070 499,07	0,00	0,00	0,00	01.01.2023	31.12.2023
440	г. Иркутск, Рябикова б-р., д. 28	32432	РО	1974	-	Панельные	5	4	-	5 324,80	3 330,80	368 975,94	368 975,94	0,00	0,00	0,00	01.01.2023	31.12.2023
441	г. Иркутск, Рябикова б-р., д. 3	32382	РО	1967	-	Кирпичные	5	6	-	2 779,00	2 520,50	72 753,60	72 753,60	0,00	0,00	0,00	01.01.2023	31.12.2023
442	г. Иркутск, Рябикова б-р., д. 59	32470	РО	1970	-	Панельные	5	4	-	5 325,80	2 662,90	4 564 908,24	4 564 908,24	0,00	0,00	0,00	01.01.2023	31.12.2023
443	г. Иркутск, Рябикова б-р., д. 61	32472	РО	1970	-	Панельные	5	6	-	7 026,90	4 322,10	157 507,02	157 507,02	0,00	0,00	0,00	01.01.2023	31.12.2023
444	г. Иркутск, Свердлова ул., д. 38 (ОКН)	36486	РО	1917	-	Кирпичные	3	2	-	689,00	574,30	309 061,09	309 061,09	0,00	0,00	0,00	01.01.2023	31.12.2023
445	г. Иркутск, Сибирская ул., д. 38	36557	РО	1966	-	Панельные	5	4	-	5 620,40	3 501,90	35 460,24	35 460,24	0,00	0,00	0,00	01.01.2023	31.12.2023
446	г. Иркутск, Советская ул., д. 121а (ОКН)	36640	РО	1933	-	Кирпичные	2	4	-	1 750,50	1 513,50	718 507,07	718 507,07	0,00	0,00	0,00	01.01.2023	31.12.2023
447	г. Иркутск, Советская ул., д. 123а (ОКН)	36642	РО	1923	-	Кирпичные	2	4	-	1 020,30	870,30	718 507,07	718 507,07	0,00	0,00	0,00	01.01.2023	31.12.2023
448	г. Иркутск, Советская ул., д. 182 (ОКН)	36696	РО	1912	-	Комбиниро-ванные	2	2	-	590,50	449,10	440 245,90	440 245,90	0,00	0,00	0,00	01.01.2023	31.12.2023
449	г. Иркутск, Станиславского ул., д. 13	36714	РО	1969	-	Панельные	4	3	-	3 895,70	2 374,70	196 327,92	196 327,92	0,00	0,00	0,00	01.01.2023	31.12.2023
450	г. Иркутск, Станиславского ул., д. 15	36715	РО	1969	-	Панельные	4	3	-	3 682,20	2 162,80	708 810,45	708 810,45	0,00	0,00	0,00	01.01.2023	31.12.2023
451	г. Иркутск, Станиславского ул., д. 17	36716	РО	1969	-	Панельные	4	3	-	3 799,70	2 278,60	1 114 399,77	1 114 399,77	0,00	0,00	0,00	01.01.2023	31.12.2023
452	г. Иркутск, Станиславского ул., д. 3	36709	РО	1967	-	Панельные	5	3	-	4 180,60	2 597,90	4 646 716,10	4 646 716,10	0,00	0,00	0,00	01.01.2023	31.12.2023
453	г. Иркутск, Станиславского ул., д. 5	36710	РО	1968	-	Панельные	5	3	-	4 136,00	2 555,50	3 356 393,51	3 356 393,51	0,00	0,00	0,00	01.01.2023	31.12.2023
454	г. Иркутск, Станиславского ул., д. 7	36711	РО	1968	-	Панельные	5	3	-	4 146,30	2 573,00	3 358 209,13	3 358 209,13	0,00	0,00	0,00	01.01.2023	31.12.2023
455	г. Иркутск, Степана Разина ул., д. 22 (ОКН)	36738	РО	1917	-	Бревно (брус)	2	1	-	554,94	495,24	253 249,79	253 249,79	0,00	0,00	0,00	01.01.2023	31.12.2023
456	г. Иркутск, Степана Разина ул., д. 31 (ОКН)	36740	РО	1917	-	Бревно (брус)	2	1	-	298,82	270,90	70 564,21	70 564,21	0,00	0,00	0,00	01.01.2023	31.12.2023
457	г. Иркутск, Трилиссера ул., д. 114	36848	РО	1991	-	Панельные	9	2	2	4 071,90	3 766,50	5 123 677,91	5 123 677,91	0,00	0,00	0,00	01.01.2023	31.12.2023
458	г. Иркутск, Трилиссера ул., д. 124	36855	РО	1994	-	Панельные	9	1	1	2 812,80	2 078,20	2 569 669,60	2 569 669,60	0,00	0,00	0,00	01.01.2023	31.12.2023
459	г. Иркутск, Трудовая ул., д. 130	36899	РО	1972	-	Панельные	5	3	-	4 109,70	2 528,50	1 676 437,18	1 676 437,18	0,00	0,00	0,00	01.01.2023	31.12.2023
460	г. Иркутск, Трудовая ул., д. 132	36900	РО	1972	-	Панельные	5	3	-	4 098,20	2 532,20	2 983 971,29	2 983 971,29	0,00	0,00	0,00	01.01.2023	31.12.2023
461	г. Иркутск, Трудовая ул., д. 133	36901	РО	1970	-	Панельные	4	4	-	4 837,60	2 784,40	915 970,16	915 970,16	0,00	0,00	0,00	01.01.2023	31.12.2023
462	г. Иркутск, Трудовая ул., д. 25	36859	РО	1983	-	Панельные	9	4	-	12 665,40	8 330,50	7 141 396,57	7 141 396,57	0,00	0,00	0,00	01.01.2023	31.12.2023
463	г. Иркутск, Трудовая ул., д. 73	36874	РО	1971	-	Кирпичные	4	4	-	4 756,60	3 080,90	4 955 210,73	4 955 210,73	0,00	0,00	0,00	01.01.2023	31.12.2023
464	г. Иркутск, Украинская ул., д. 17	36928	РО	1950	-	Крупноблоч-ные силикат	2	1	-	582,20	538,60	1 039 467,76	1 039 467,76	0,00	0,00	0,00	01.01.2023	31.12.2023
465	г. Иркутск, ул. Бабушкина, д. 11 (ОКН)	33646	РО	1917	-	Бревно (брус)	2	3	-	826,70	771,30	493 074,65	493 074,65	0,00	0,00	0,00	01.01.2023	31.12.2023
466	г. Иркутск, ул. Бабушкина, д. 13/1 (ОКН)	33648	РО	1917	-	Бревно (брус)	2	2	-	418,60	332,60	265 142,43	265 142,43	0,00	0,00	0,00	01.01.2023	31.12.2023
467	г. Иркутск, ул. Боткина, д. 6/25	56115	РО	1957	-	Деревянные	2	1	-	426,40	426,40	610 012,59	610 012,59	0,00	0,00	0,00	01.01.2023	31.12.2023
468	г. Иркутск, ул. Грязнова, д. 15 (ОКН)	34470	РО	1917	-	Кирпичные	2	2	-	351,30	324,60	287 672,81	287 672,81	0,00	0,00	0,00	01.01.2023	31.12.2023
469	г. Иркутск, ул. Ленина, д. 36 (ОКН)	54906	РО	1880	-	Кирпичные	2	1	-	1 316,70	1 316,70	241 697,84	241 697,84	0,00	0,00	0,00	01.01.2023	31.12.2023
470	г. Иркутск, ул. Румянцева, д. 57	55459	РО	1961	-	деревянные	2	1	-	414,40	285,70	583 920,31	583 920,31	0,00	0,00	0,00	01.01.2023	31.12.2023
471	г. Иркутск, ул. Трудовая, д. 126/2	56039	РО	1995	-	панели	9	2	2	5 468,20	4 100,50	5 124 130,63	5 124 130,63	0,00	0,00	0,00	01.01.2023	31.12.2023
472	г. Иркутск, ул. Чайковского, д. 6	46619	РО	1957	-	Кирпичные, каменные	3	2	-	749,70	471,80	2 489 286,88	2 489 286,88	0,00	0,00	0,00	01.01.2023	31.12.2023
473	г. Иркутск, Университетский мкр., д. 107	32967	РО	1995	-	Панельные	5	2	1	4 871,50	3 148,50	2 412 821,35	2 412 821,35	0,00	0,00	0,00	01.01.2023	31.12.2023
474	г. Иркутск, Университетский мкр., д. 109	32968	РО	1994	-	Панельные	5	2	1	4 901,80	3 217,90	2 406 920,93	2 406 920,93	0,00	0,00	0,00	01.01.2023	31.12.2023
475	г. Иркутск, Университетский мкр., д. 68	32931	РО	1995	-	Панельные	9	6	2	6 686,10	4 931,20	4 774 091,95	4 774 091,95	0,00	0,00	0,00	01.01.2023	31.12.2023
476	г. Иркутск, Университетский мкр., д. 72	32934	РО	1990	-	Панельные	5	2	1	4 566,20	2 987,00	2 424 993,60	2 424 993,60	0,00	0,00	0,00	01.01.2023	31.12.2023
477	г. Иркутск, Франк-Каменецкого ул., д. 11 (ОКН)	36955	РО	1917	-	Бревно (брус)	1	1	-	277,79	249,60	130 139,46	130 139,46	0,00	0,00	0,00	01.01.2023	31.12.2023
478	г. Иркутск, Халтурина ул., д. 15 (ОКН)	36989	РО	1917	-	Бревно (брус)	2	1	-	693,60	650,70	466 529,98	466 529,98	0,00	0,00	0,00	01.01.2023	31.12.2023
479	г. Иркутск, Цимлянская ул., д. 3	37012	РО	1991	-	Панельные	9	4	3	14 142,95	7 418,95	7 216 185,33	7 216 185,33	0,00	0,00	0,00	01.01.2023	31.12.2023
480	г. Иркутск, Цимлянская ул., д. 7	37013	РО	1992	-	Панельные	9	1	1	3 001,60	2 057,80	2 417 164,54	2 417 164,54	0,00	0,00	0,00	01.01.2023	31.12.2023
481	г. Иркутск, Чкалова ул., д. 33 (ОКН)	37062	РО	1917	-	Кирпичные	2	2	-	333,60	301,60	411 978,20	411 978,20	0,00	0,00	0,00	01.01.2023	31.12.2023
482	г. Иркутск, Шахтерская ул., д. 11	37069	РО	1959	-	Кирпичные	2	1	-	437,60	392,50	827 629,15	827 629,15	0,00	0,00	0,00	01.01.2023	31.12.2023
483	г. Иркутск, Шахтерская ул., д. 13	37070	РО	1962	-	Кирпичные	2	1	-	549,80	498,10	1 010 358,35	1 010 358,35	0,00	0,00	0,00	01.01.2023	31.12.2023
484	г. Иркутск, Юбилейный мкр., д. 1	32977	РО	1970	-	Панельные	5	6	-	8 825,00	5 556,60	564 745,31	564 745,31	0,00	0,00	0,00	01.01.2023	31.12.2023
485	г. Иркутск, Юбилейный мкр., д. 19	33009	РО	1970	-	Кирпичные	4	8	-	9 708,30	5 614,40	287 537,31	287 537,31	0,00	0,00	0,00	01.01.2023	31.12.2023
486	г. Иркутск, Юбилейный мкр., д. 20	33010	РО	1970	-	Кирпичные	4	4	-	4 864,40	2 809,00	4 560 182,81	4 560 182,81	0,00	0,00	0,00	01.01.2023	31.12.2023
487	г. Иркутск, Юбилейный мкр., д. 31	33020	РО	1971	-	Панельные	5	4	-	5 310,40	3 309,20	4 765 887,47	4 765 887,47	0,00	0,00	0,00	01.01.2023	31.12.2023
488	г. Иркутск, Юбилейный мкр., д. 52	33042	РО	1972	-	Кирпичные	5	4	-	5 326,70	3 332,40	842 876,31	842 876,31	0,00	0,00	0,00	01.01.2023	31.12.2023
489	г. Иркутск, Юбилейный мкр., д. 55	33045	РО	1973	-	Панельные	5	4	-	5 309,50	3 320,20	4 282 077,48	4 282 077,48	0,00	0,00	0,00	01.01.2023	31.12.2023
490	г. Иркутск, Юбилейный мкр., д. 56	33046	РО	1973	-	Панельные	5	6	-	7 575,50	4 832,50	5 243 088,19	5 243 088,19	0,00	0,00	0,00	01.01.2023	31.12.2023
491	г. Иркутск, Юбилейный мкр., д. 57	33047	РО	1973	-	Панельные	5	6	-	7 522,60	4 732,30	8 224 774,37	8 224 774,37	0,00	0,00	0,00	01.01.2023	31.12.2023
492	г. Иркутск, Юбилейный мкр., д. 61	33051	РО	1972	-	Панельные	5	4	-	4 360,20	2 688,20	4 790 013,35	4 790 013,35	0,00	0,00	0,00	01.01.2023	31.12.2023
493	г. Иркутск, Юбилейный мкр., д. 77	33065	РО	1974	-	Панельные	5	4	-	5 304,30	3 315,90	1 385 985,31	1 385 985,31	0,00	0,00	0,00	01.01.2023	31.12.2023
494	г. Иркутск, Гагарина б-р., д. 42	32336	РО	1960	-	Кирпичные	4	3	-	1 817,30	1 599,20	2 348 631,64	2 348 631,64	0,00	0,00	0,00	01.01.2023	31.12.2023
495	г. Иркутск, Киевская ул., д. 4	35006	РО	1956	-	Кирпичные	4	2	-	1 323,00	1 147,90	1 658 565,22	1 658 565,22	0,00	0,00	0,00	01.01.2023	31.12.2023
496	г. Иркутск, мкр. Юбилейный, д.109	33094	РО	1976	-	Панельные	5	4	-	5 354,10	3 348,30	234 562,03	234 562,03	0,00	0,00	0,00	01.01.2023	31.12.2023
497	г. Иркутск, ул. Волгоградская, д. 53	34284	РО	1992	-	Панельные	5	3	1	5 540,10	4 082,80	2 575 385,88	2 575 385,88	0,00	0,00	0,00	01.01.2023	31.12.2023
498	г. Иркутск, Университетский мкр., д. 67	32929	РО	1995	-	Панельные	9	2	2	7 886,10	5 121,20	4 811 896,94	4 811 896,94	0,00	0,00	0,00	01.01.2023	31.12.2023
499	г. Иркутск, Университетский мкр., д. 88	32949	РО	1994	-	Панельные	9	3	3	6 012,00	3 773,90	6 878 851,54	6 878 851,54	0,00	0,00	0,00	01.01.2023	31.12.2023
500	г. Иркутск, Университетский мкр., д. 106	32966	РО	1994	-	Панельные	9	1	2	5 643,80	3 897,00	4 817 999,10	4 817 999,10	0,00	0,00	0,00	01.01.2023	31.12.2023
501	г. Иркутск, Университетский мкр., д. 65	32928	РО	1991	-	Кирпичные	9	3	3	6 133,10	3 835,90	7 208 809,45	7 208 809,45	0,00	0,00	0,00	01.01.2023	31.12.2023
502	г. Иркутск, Трудовая ул., д. 55	36863	РО	1994	-	Кирпичные	10	2	2	7 273,70	5 130,70	5 469 922,13	5 469 922,13	0,00	0,00	0,00	01.01.2023	31.12.2023
503	г. Иркутск, Трудовая ул., д. 126/1	56038	РО	1997	-	панели	9	2	2	5 527,60	4 186,10	5 069 455,52	5 069 455,52	0,00	0,00	0,00	01.01.2023	31.12.2023
504	г. Иркутск, Баррикад ул., д. 54б	33945	РО	1961	-	Кирпичные	4	2	-	1 758,80	1 621,40	2 855 773,55	2 855 773,55	0,00	0,00	0,00	01.01.2023	31.12.2023
505	г. Иркутск, Розы Люксембург ул., д. 293	36391	РО	1980	-	Панельные	9	12	6	33 869,20	26 089,20	15 358 283,80	15 358 283,80	0,00	0,00	0,00	01.01.2023	31.12.2023
506	г. Иркутск, ул. Чайковского, д. 4	46618	РО	1959	-	Кирпичные, каменные	3	1	-	1 793,20	1 557,20	279 122,40	279 122,40	0,00	0,00	0,00	01.01.2023	31.12.2023
507	г. Иркутск, Володарского ул., д. 4 (ОКН)	34322	РО	1961	-	Кирпичные	3	2	-	863,40	751,90	232 002,00	232 002,00	0,00	0,00	0,00	01.01.2023	31.12.2023
508	г. Иркутск, Мира ул., д. 19	35654	РО	1976	-	Панельные	5	6	-	5 674,20	4 332,50	4 366 604,70	4 366 604,70	0,00	0,00	0,00	01.01.2023	31.12.2023
509	г. Иркутск, Авиастроителей ул., д. 26	33477	РО	1937	-	Кирпичные	4	4	-	2 668,90	1 904,00	400 430,90	400 430,90	0,00	0,00	0,00	01.01.2023	31.12.2023
510	г. Иркутск, Лыткина ул., д. 80	35526	РО	1957	-	Кирпичные	3	1	-	1 009,30	618,50	39 787,20	39 787,20	0,00	0,00	0,00	01.01.2023	31.12.2023
511	г. Иркутск, Красноказачья ул., д. 111	35128	РО	1960	-	Кирпичные	3	3	-	3 026,10	1 499,90	2 886 826,88	2 886 826,88	0,00	0,00	0,00	01.01.2023	31.12.2023
512	г. Иркутск, Сибирских Партизан ул., д. 3а	36559	РО	1963	-	Кирпичные	4	3	-	2 816,90	1 970,70	1 893 526,40	1 893 526,40	0,00	0,00	0,00	01.01.2023	31.12.2023
513	г. Иркутск, Украинская ул., д. 3	36915	РО	1961	-	Кирпичные	5	3	-	3 327,40	2 434,40	1 615 428,82	1 615 428,82	0,00	0,00	0,00	01.01.2023	31.12.2023
514	г. Иркутск, Зверева ул., д. 29	34781	РО	1958	-	Кирпичные	2	1	-	1 270,70	409,40	1 228 370,05	1 228 370,05	0,00	0,00	0,00	01.01.2023	31.12.2023
515	г. Иркутск, Радужный мкр., д. 42	32789	РО	1994	-	Панельные	9	2	2	4 058,30	2 522,90	4 160 450,39	4 160 450,39	0,00	0,00	0,00	01.01.2023	31.12.2023
516	г. Иркутск, Александра Невского ул., д. 46Б	33577	РО	1962	-	Панельные	5	3	-	2 546,70	1 664,30	356 895,28	356 895,28	0,00	0,00	0,00	01.01.2023	31.12.2023
517	г. Иркутск, Кайская ул., д. 41	34872	РО	1957	-	Кирпичные	2	1	-	543,00	509,00	302 470,30	302 470,30	0,00	0,00	0,00	01.01.2023	31.12.2023
518	г. Иркутск, ул. Аэрофлотская, д. 6	33637	РО	1998	-	Панельные	9	4	3	9 779,00	6 764,60	6 649 571,00	6 649 571,00	0,00	0,00	0,00	01.01.2023	31.12.2023
519	г. Иркутск, ул. Волжская, д. 57	34321	РО	1996	-	Панельные	9	1	1	2 930,90	2 068,10	2 222 447,61	2 222 447,61	0,00	0,00	0,00	01.01.2023	31.12.2023
520	г. Иркутск, ул. Красных Мадьяр, д. 80	35182	РО	1993	-	Панельные	9	3	3	7 456,90	5 609,00	6 646 357,47	6 646 357,47	0,00	0,00	0,00	01.01.2023	31.12.2023
521	г. Иркутск, ул. Трилиссера, д. 118	36852	РО	1992	-	Панельные	9	2	2	5 923,10	3 864,10	4 434 119,07	4 434 119,07	0,00	0,00	0,00	01.01.2023	31.12.2023
522	г. Иркутск, ул. Трилиссера, д. 120	36853	РО	1992	-	Панельные	9	1	1	2 761,20	1 782,80	2 222 761,15	2 222 761,15	0,00	0,00	0,00	01.01.2023	31.12.2023
523	г. Иркутск, ул. Декабрьских Событий, д. 98	34526	РО	1996	-	Кирпичные	9	1	1	4 688,80	3 099,60	2 225 098,49	2 225 098,49	0,00	0,00	0,00	01.01.2023	31.12.2023
524	г. Иркутск, ул. Карла Либкнехта, д. 99	34929	РО	1995	-	Кирпичные	9	1	1	3 390,30	1 772,30	2 227 365,39	2 227 365,39	0,00	0,00	0,00	01.01.2023	31.12.2023
525	г. Иркутск, ул. Карла Либкнехта, д. 99а	34930	РО	1995	-	Кирпичные	9	1	1	5 162,80	3 390,50	2 226 245,25	2 226 245,25	0,00	0,00	0,00	01.01.2023	31.12.2023
526	г. Иркутск, мкр. Первомайский, д. 90	32745	РО	1998	-	Комбиниро-ванные	9	3	3	9 016,70	6 065,40	6 650 740,09	6 650 740,09	0,00	0,00	0,00	01.01.2023	31.12.2023
527	г. Иркутск, мкр. Зеленый, д. 23	32593	РО	1991	-	Кирпичные	9	2	2	3 847,00	3 226,70	4 823 309,77	4 823 309,77	0,00	0,00	0,00	01.01.2023	31.12.2023
528	г. Иркутск, мкр. Первомайский, д. 88	32743	РО	1997	-	Панельные	9	1	1	2 076,80	1 333,20	2 218 536,40	2 218 536,40	0,00	0,00	0,00	01.01.2023	31.12.2023
529	г. Иркутск, мкр. Первомайский, д. 88/1	56269	РО	1998	-	Панельные	9	1	1	2 087,30	1 308,20	2 219 406,56	2 219 406,56	0,00	0,00	0,00	01.01.2023	31.12.2023
530	г. Иркутск, мкр. Университетский, д. 62	32925	РО	1990	-	Панельные	9	2	2	4 937,10	3 141,10	4 419 505,39	4 419 505,39	0,00	0,00	0,00	01.01.2023	31.12.2023
531	г. Иркутск, ул. Баумана, д. 191	34054	РО	1993	-	Панельные	9	2	2	6 473,10	4 266,90	4 161 240,10	4 161 240,10	0,00	0,00	0,00	01.01.2023	31.12.2023
532	г. Иркутск, пр. Маршала Жукова, д. 72г	33281	РО	1998	-	Кирпичные	10	1	1	4 240,40	2 446,80	2 534 223,54	2 534 223,54	0,00	0,00	0,00	01.01.2023	31.12.2023
533	г. Иркутск, мкр. Первомайский, д. 89	32744	РО	1996	-	Панельные	9	2	1	4 277,70	3 179,10	2 215 752,37	2 215 752,37	0,00	0,00	0,00	01.01.2023	31.12.2023
534	г. Иркутск, ул. Волгоградская, д. 6	34277	РО	1976	-	Панельные	5	6	-	7 679,60	4 823,50	422 957,78	422 957,78	0,00	0,00	0,00	01.01.2023	31.12.2023
535	г. Иркутск, ул. Сибирских Партизан, д. 9а	36566	РО	1968	-	Панельные	5	4	-	5 733,10	3 625,10	291 948,13	291 948,13	0,00	0,00	0,00	01.01.2023	31.12.2023
536	г. Иркутск, Карла Маркса ул., д. 5	34976	РО	1935	-	Кирпичные	5	5	-	4 195,60	3 714,20	7 434 552,29	7 434 552,29	0,00	0,00	0,00	01.01.2023	31.12.2023
537	г. Иркутск, Маршала Жукова пр-кт., д. 68	33274	РО	1983	-	Панельные	9	17	3	44 367,50	34 015,60	7 680 817,48	7 680 817,48	0,00	0,00	0,00	01.01.2023	31.12.2023

1	2	3	4	5	6	7	8	9	10	11	12	13	14	15	16	17	18	19
538	г. Иркутск, Фридриха Энгельса ул., д. 5	36964	РО	1992	-	Кирпичные	5	3	-	3 120,30	2 074,40	4 296 938,43	4 296 938,43	0,00	0,00	0,00	01.01.2023	31.12.2023
539	г. Иркутск, 5-й Армии ул., д. 50	33449	РО	1969	-	Кирпичные	4	4	-	3 022,80	2 711,60	5 105 132,61	5 105 132,61	0,00	0,00	0,00	01.01.2023	31.12.2023
540	г. Иркутск, Донская ул., д. 38	34706	РО	1957	-	Кирпичные	2	1	-	1 443,00	414,30	1 129 229,43	1 129 229,43	0,00	0,00	0,00	01.01.2023	31.12.2023
541	г. Иркутск, Зеленый мкр., д. 18	32588	РО	1986	-	Кирпичные	9	2	-	3 784,40	3 155,60	5 854 783,94	5 854 783,94	0,00	0,00	0,00	01.01.2023	31.12.2023
542	г. Иркутск, Университетский мкр., д. 70	32932	РО	1993	-	Панельные	9	3	-	9 823,50	6 874,30	2 529 914,33	2 529 914,33	0,00	0,00	0,00	01.01.2023	31.12.2023
543	г. Иркутск, ул. Советская, д. 176/159	36667	РО	1961	-	Кирпичные	4	3	-	2 690,40	2 172,60	2 852 476,96	2 852 476,96	0,00	0,00	0,00	01.01.2023	31.12.2023
544	г. Иркутск, ул. Советская, д. 188	36700	РО	1963	-	Кирпичные	4	3	-	3 547,20	1 982,40	2 374 376,51	2 374 376,51	0,00	0,00	0,00	01.01.2023	31.12.2023
545	г. Иркутск, ул. Розы Люксембург, д. 203	36347	РО	1962	-	Кирпичные	4	3	-	3 928,10	2 357,30	2 371 973,51	2 371 973,51	0,00	0,00	0,00	01.01.2023	31.12.2023
546	г. Иркутск, ул. Игошина, д. 14	34824	РО	1964	-	Кирпичные	5	6	-	4 094,30	2 495,30	562 057,06	562 057,06	0,00	0,00	0,00	01.01.2023	31.12.2023
547	г. Иркутск, ул. Советская, д. 176/160	36668	РО	1961	-	Кирпичные	4	3	-	2 690,90	2 010,40	2 703 007,20	2 703 007,20	0,00	0,00	0,00	01.01.2023	31.12.2023
548	г. Иркутск, ул. Полярная, д. 106	36075	РО	1962	-	Кирпичные	5	5	-	5 719,90	4 354,60	94 526,40	94 526,40	0,00	0,00	0,00	01.01.2023	31.12.2023
549	г. Иркутск, ул. Демьяна Бедного, д. 24	34542	РО	1936	-	Бревно (брус)	2	2	-	644,00	580,40	23 654,40	23 654,40	0,00	0,00	0,00	01.01.2023	31.12.2023
550	г. Иркутск, ул Российская,. д.. 14В	36430	РО	1968	-	Кирпичные	5	2	-	1 316,00	1 195,00	1 232 500,39	1 232 500,39	0,00	0,00	0,00	01.01.2023	31.12.2023
551	г. Иркутск, ул. Чайковского, д. 9	37028	РО	1960	-	Кирпичные	3	3	-	1 986,00	1 254,00	113 329,20	113 329,20	0,00	0,00	0,00	01.01.2023	31.12.2023
552	г. Иркутск, ул.. Трилиссера, д. 115	36849	РО	1970	-	Кирпичные	4	6	-	8 394,60	4 681,10	6 267 360,65	6 267 360,65	0,00	0,00	0,00	01.01.2023	31.12.2023
553	г. Иркутск, ул. Литвинова, д. 9	35457	РО	1958	-	Кирпичные	4	2	-	1 270,00	1 126,90	6 018 669,12	6 018 669,12	0,00	0,00	0,00	01.01.2023	31.12.2023
554	г. Иркутск, ул. Трудовая, д. 126	36892	РО	1994	-	Панельные	9	1	1	2 792,00	2 071,30	2 583 042,68	2 583 042,68	0,00	0,00	0,00	01.01.2023	31.12.2023
555	г. Иркутск, мкр. Зеленый, д. 21	32591	РО	1992	-	Панельные	9	2	1	6 239,20	4 137,50	2 590 754,68	2 590 754,68	0,00	0,00	0,00	01.01.2023	31.12.2023
556	г. Иркутск, мкр. Зеленый, д. 22	32592	РО	1991	-	Кирпичные	9	2	1	3 831,40	3 215,50	2 590 754,68	2 590 754,68	0,00	0,00	0,00	01.01.2023	31.12.2023
557	г. Иркутск, ул. Лермонтова, д. 261Б	35365	РО	1974	-	Панельные	5	4	-	2 756,10	2 756,10	3 504 706,09	3 504 706,09	0,00	0,00	0,00	01.01.2023	31.12.2023
558	г. Иркутск, ул. Российская, д. 18	36431	РО	1955	-	Кирпичные	5	4	-	3 605,80	3 137,40	7 363 220,50	7 363 220,50	0,00	0,00	0,00	01.01.2023	31.12.2023
559	г. Иркутск, ул. Полярная, д. 102	36073	РО	1938	-	Кирпичные	4	3	-	2 223,70	1 551,50	1 074 258,34	1 074 258,34	0,00	0,00	0,00	01.01.2023	31.12.2023
560	г. Иркутск, ул. Маршала Жукова, д. 13	33246	РО	1980	-	Панельные	9	11	-	31 776,50	22 149,80	26 277 967,57	26 277 967,57	0,00	0,00	0,00	01.01.2023	31.12.2023
561	г. Иркутск, ул. Цимлянская, д. 19	37021	РО	1961	-	Кирпичные	4	3	-	4 626,00	2 058,60	1 447 444,10	1 447 444,10	0,00	0,00	0,00	01.01.2023	31.12.2023
562	г. Иркутск, ул. 4-я Железнодорожная, д. 42	33387	РО	1951	-	Кирпичные	2	2	-	568,90	515,50	44 698,80	44 698,80	0,00	0,00	0,00	01.01.2023	31.12.2023
563	г. Иркутск, пер. Кооперативный, д. 4	33164	РО	1978	-	Кирпичные	6	2	-	2 076,20	1 828,20	1 876 086,62	1 876 086,62	0,00	0,00	0,00	01.01.2023	31.12.2023
564	г. Иркутск, ул. Байкальская, д. 106	33724	РО	1963	-	Кирпичные	4	6	-	5 916,90	3 991,20	4 473 948,26	4 473 948,26	0,00	0,00	0,00	01.01.2023	31.12.2023
565	г. Иркутск, ул. Гражданская, д. 8А	34450	РО	1964	-	Панельные	5	4	-	5 875,40	3 755,40	229 795,20	229 795,20	0,00	0,00	0,00	01.01.2023	31.12.2023
566	г. Иркутск, ул. Муравьева, д. 21	35711	РО	1954	-	Кирпичные	3	2	-	992,20	909,10	625 456,40	625 456,40	0,00	0,00	0,00	01.01.2023	31.12.2023
567	г. Иркутск, ул. Советская, д. 119	36636	РО	1937	-	Кирпичные	3	4	-	2 828,96	2 392,80	5 675 028,62	5 675 028,62	0,00	0,00	0,00	01.01.2023	31.12.2023
568	г. Иркутск, ул. Лермонтова, д. 293	35404	РО	1966	-	Панельные	4	3	-	2 278,40	2 278,40	1 643 520,20	1 643 520,20	0,00	0,00	0,00	01.01.2023	31.12.2023
569	г. Иркутск, ул. Коммунистическая, д. 74	35055	РО	1964	-	Панельные	5	3	-	4 131,40	2 572,50	4 667 366,38	4 667 366,38	0,00	0,00	0,00	01.01.2023	31.12.2023
570	г. Иркутск, ул. Чайковского, д. 18	37034	РО	1959	-	Кирпичные	4	2	-	1 185,70	985,70	2 005 986,55	2 005 986,55	0,00	0,00	0,00	01.01.2023	31.12.2023
571	г. Иркутск, пер. Черемховский, д. 6Б	33223	РО	1964	-	Панельные	5	3	-	2 929,40	2 673,50	1 775 270,34	1 775 270,34	0,00	0,00	0,00	01.01.2023	31.12.2023
572	г. Иркутск, ул. Марата, д. 17	35578	РО	1960	-	Кирпичные	4	5	-	3 608,00	3 337,70	4 518 765,38	4 518 765,38	0,00	0,00	0,00	01.01.2023	31.12.2023
573	г. Иркутск, ул. Марата, д. 26 (ОКН)	35581	РО	1911	-	Бревно (брус)	2	1	-	353,36	316,60	647 223,64	647 223,64	0,00	0,00	0,00	01.01.2023	31.12.2023
574	г. Иркутск, ул. Академика Курчатова, д. 11	33509	РО	1969	-	Кирпичные	4	3	-	3 957,30	2 259,90	504 627,14	504 627,14	0,00	0,00	0,00	01.01.2023	31.12.2023
575	г. Иркутск, ул. 4-я Железнодорожная, д. 59	33397	РО	2001	-	Панельные	3	8	4	4 007,50	3 982,50	11 827 884,30	11 827 884,30	0,00	0,00	0,00	01.01.2023	31.12.2023
576	г. Иркутск, ул. Багратиона, д. 54/11	33685	РО	2010	-	Кирпичные	8	1	-	4 412,00	3 879,40	1 203 367,71	1 203 367,71	0,00	0,00	0,00	01.01.2023	31.12.2023
577	г. Иркутск, ул. Советская, д. 176/7 (ОКН)	36693	РО	1912	-	Комбиниро-ванные	2	2	-	939,00	798,86	13 575 116,61	1 907 263,16	11 667 853,45	0,00	0,00	01.01.2023	31.12.2023
578	г. Иркутск, ул. Профсоюзная, д. 8	36169	РО	1955	-	Кирпичные	3	3	-	2 035,80	1 289,20	2 678 938,62	2 678 938,62	0,00	0,00	0,00	01.01.2023	31.12.2023
579	г. Иркутск, ул. Новаторов, д. 7	35851	РО	1938	-	Кирпичные	4	6	-	4 419,10	3 180,20	3 141 162,32	3 141 162,32	0,00	0,00	0,00	01.01.2023	31.12.2023
580	г. Иркутск, ул. Марата, д. 62/2	35591	РО	1957	-	Кирпичные	4	3	-	2 646,40	2 375,90	295 518,34	295 518,34	0,00	0,00	0,00	01.01.2023	31.12.2023
581	г. Иркутск, ул. Декабрьских Событий, д. 107а	34536	РО	1957	-	Кирпичные	5	4	-	7 886,90	4 614,40	6 262 274,84	6 262 274,84	0,00	0,00	0,00	01.01.2023	31.12.2023
582	г. Иркутск, ул. Сибирских Партизан, д. 28	36583	РО	1958	-	Кирпичные	4	2	-	1 603,20	1 241,90	73 111,20	73 111,20	0,00	0,00	0,00	01.01.2023	31.12.2023
583	г. Иркутск, ул. Севастопольская, д. 216	36502	РО	1972	-	Панельные	5	4	-	6 225,90	3 936,20	13 660 325,53	13 660 325,53	0,00	0,00	0,00	01.01.2023	31.12.2023
584	г. Иркутск, ул. Франк-Каменецкого, д. 21 (ОКН)	36957	РО	1917	-	Бревно (брус)	2	1	-	266,40	237,40	229 257,86	229 257,86	0,00	0,00	0,00	01.01.2023	31.12.2023
585	г. Иркутск, ул. Аэрофлотская, д. 5	33636	РО	1964	-	Кирпичные	4	3	-	2 841,63	1 975,30	2 821 584,05	2 821 584,05	0,00	0,00	0,00	01.01.2023	31.12.2023
586	г. Иркутск, Маршала Жукова пр-кт., д. 104	33292	РО	1977	-	Панельные	5	4	-	4 346,90	2 612,70	5 572 815,34	5 572 815,34	0,00	0,00	0,00	01.01.2023	31.12.2023
587	г. Иркутск, ул. Авиастроителей, д. 1	33464	РО	1966	-	Панельные	4	3	-	3 786,60	2 309,20	3 698 016,06	3 698 016,06	0,00	0,00	0,00	01.01.2023	31.12.2023
588	г. Иркутск, ул. Гоголя, д. 104	34426	РО	1974	-	Бревно (брус)	5	8	-	10 447,60	6 290,70	9 033 712,44	9 033 712,44	0,00	0,00	0,00	01.01.2023	31.12.2023
589	г. Иркутск, ул. Советская, д. 146А	36662	РО	1963	-	Кирпичные	4	3	-	3 546,50	1 971,20	129 763,01	129 763,01	0,00	0,00	0,00	01.01.2023	31.12.2023
590	г. Иркутск, ул. Шпачека, д. 18А	37124	РО	1958	-	Бревно (брус)	2	1	-	439,80	404,80	727 612,02	727 612,02	0,00	0,00	0,00	01.01.2023	31.12.2023
591	г. Иркутск, ул. Байкальская, д. 157	33748	РО	1964	-	Панельные	5	4	-	5 633,90	3 520,30	329 916,00	329 916,00	0,00	0,00	0,00	01.01.2023	31.12.2023
592	г. Иркутск, ул. Кайская, д. 53	34876	РО	1957	-	Бревно (брус)	2	1	-	441,60	403,20	184 037,97	184 037,97	0,00	0,00	0,00	01.01.2023	31.12.2023
593	г. Иркутск, ул. Трилиссера, д. 65	36828	РО	1969	-	Панельные	4	3	-	3 555,70	2 046,60	1 058 825,17	1 058 825,17	0,00	0,00	0,00	01.01.2023	31.12.2023
594	г. Иркутск, ул. Красноярская, д. 22	35146	РО	1962	-	Кирпичные	4	2	-	1 698,80	1 251,20	342 627,10	342 627,10	0,00	0,00	0,00	01.01.2023	31.12.2023
595	г. Иркутск, ул. 2-я Железнодорожная, д. 8А	33348	РО	1960	-	Кирпичные	4	3	-	3 528,10	1 950,50	1 025 552,62	1 025 552,62	0,00	0,00	0,00	01.01.2023	31.12.2023
596	г. Иркутск, ул. Гражданская, д. 66	34453	РО	1961	-	Кирпичные	4	3	-	2 217,10	2 059,10	137 684,40	137 684,40	0,00	0,00	0,00	01.01.2023	31.12.2023
597	г. Иркутск, Пионерский пер., д. 6	33179	РО	1958	-	Кирпичные	4	3	-	2 202,50	1 994,80	1 725 690,80	1 725 690,80	0,00	0,00	0,00	01.01.2023	31.12.2023
598	г. Иркутск, ул. Депутатская, д. 43/3	34572	РО	1953	-	Кирпичные	2	2	-	527,70	284,80	42 439,20	42 439,20	0,00	0,00	0,00	01.01.2023	31.12.2023
599	г. Иркутск, ул. Ленина, д. 7	35283	РО	1917	-	Кирпичные	4	3	-	2 105,10	1 809,30	158 882,40	158 882,40	0,00	0,00	0,00	01.01.2023	31.12.2023
600	г. Иркутск, ул. Байкальская, д. 276	33874	РО	1973	-	Панельные	5	4	-	4 416,40	2 717,20	1 997 695,20	1 997 695,20	0,00	0,00	0,00	01.01.2023	31.12.2023
601	г. Иркутск, ул. Советская, д. 115	36631	РО	1964	-	Кирпичные	5	3	-	4 009,60	2 611,20	790 355,46	790 355,46	0,00	0,00	0,00	01.01.2023	31.12.2023
602	г. Иркутск, ул. Розы Люксембург, д. 265	36376	РО	1964	-	Панельные	5	6	-	8 419,40	5 293,00	4 685 643,43	4 685 643,43	0,00	0,00	0,00	01.01.2023	31.12.2023
603	г. Иркутск, пер. Пулковский, д. 25	33204	РО	1936	-	Крупноблоч-ные силикат	1	4	-	342,70	323,60	732 671,87	732 671,87	0,00	0,00	0,00	01.01.2023	31.12.2023
604	г. Иркутск, ул. Байкальская, д. 310А	33907	РО	1981	-	Панельные	9	3	-	7 553,10	5 872,40	8 288 448,40	8 288 448,40	0,00	0,00	0,00	01.01.2023	31.12.2023
605	г. Иркутск, ул. Красноярская, д. 70	35163	РО	1968	-	Кирпичные	4	3	-	3 715,50	2 063,70	6 642 381,37	6 642 381,37	0,00	0,00	0,00	01.01.2023	31.12.2023
606	г. Иркутск, ул. Байкальская, д. 180	33767	РО	1963	-	Панельные	5	4	-	5 524,38	3 515,00	3 929 600,90	3 929 600,90	0,00	0,00	0,00	01.01.2023	31.12.2023
607	г. Иркутск, ул. Баумана, 237/2	54832	РО	2012	-	Смешанные	9	2	-	5 722,80	4 846,90	1 835 298,68	1 835 298,68	0,00	0,00	0,00	01.01.2023	31.12.2023
608	г. Иркутск, мкр. Первомайский, д. 51	32711	РО	1980	-	Панельные	9	1	-	3 104,00	2 089,00	1 251 030,94	1 251 030,94	0,00	0,00	0,00	01.01.2023	31.12.2023
609	г. Иркутск, ул. Розы Люксембург, д. 5	36277	РО	1954	-	Кирпичные	2	1	-	1 008,90	672,60	496 364,24	496 364,24	0,00	0,00	0,00	01.01.2023	31.12.2023
610	г. Иркутск, ул. 5-ой Армии, д. 55	33452	РО	1965	-	Кирпичные	5	3	-	2 797,60	2 477,10	3 755 691,50	3 755 691,50	0,00	0,00	0,00	01.01.2023	31.12.2023
611	г. Иркутск, ул. Авиастроителей, д. 6	33468	РО	1961	-	Кирпичные	4	3	-	2 667,20	1 968,00	2 862 944,70	2 862 944,70	0,00	0,00	0,00	01.01.2023	31.12.2023
612	г. Иркутск, ул. Сибирских Партизан, д. 10	36567	РО	1960	-	Кирпичные	4	3	-	2 812,40	1 969,50	695 147,11	695 147,11	0,00	0,00	0,00	01.01.2023	31.12.2023
613	г. Иркутск, ул. Степана Разина, д. 17	36735	РО	1965	-	Кирпичные	5	4	-	2 600,74	2 291,40	265 647,60	265 647,60	0,00	0,00	0,00	01.01.2023	31.12.2023
614	г. Иркутск, ул. Авиастроителей, д. 32	33481	РО	1938	-	Кирпичные	4	3	-	2 267,30	1 679,10	2 781 953,54	2 781 953,54	0,00	0,00	0,00	01.01.2023	31.12.2023
615	г. Иркутск, ул. Байкальская, д. 312	33908	РО	1974	-	Панельные	5	6	-	6 080,90	4 389,50	6 086 568,21	6 086 568,21	0,00	0,00	0,00	01.01.2023	31.12.2023
616	г. Иркутск, ул. Баррикад, д. 153	34000	РО	1965	-	Кирпичные	5	3	-	2 444,50	2 322,80	868 840,76	868 840,76	0,00	0,00	0,00	01.01.2023	31.12.2023
617	г. Иркутск, ул. Сибирских Партизан, д. 3	36558	РО	1961	-	Панельные	5	4	-	5 763,90	3 641,10	546 034,40	546 034,40	0,00	0,00	0,00	01.01.2023	31.12.2023
618	г. Иркутск, ул. Рабочего Штаба, д. 8	36220	РО	1935	-	Кирпичные	4	3	-	2 778,49	2 451,10	5 746 101,68	5 746 101,68	0,00	0,00	0,00	01.01.2023	31.12.2023
619	г. Иркутск, Полярная ул., д. 80 (ОКН)	36066	РО	1917	-	Кирпичные	2	2	-	739,80	414,50	1 529 760,09	1 529 760,09	0,00	0,00	0,00	01.01.2023	31.12.2023
620	г. Иркутск, Полярная ул., д. 88 (ОКН)	36071	РО	1917	-	Кирпичные	1	3	-	400,70	372,65	213 709,20	213 709,20	0,00	0,00	0,00	01.01.2023	31.12.2023
621	г. Иркутск, Желябова ул., д. 3 (ОКН)	34746	РО	1936	-	Кирпичные	4	4	-	3 386,70	2 966,70	5 860 338,88	5 860 338,88	0,00	0,00	0,00	01.01.2023	31.12.2023
622	г. Иркутск, Степана Разина ул., д. 13 (ОКН)	36733	РО	1917	-	Бревно (брус)	2	1	-	327,40	327,40	113 489,03	113 489,03	0,00	0,00	0,00	01.01.2023	31.12.2023
623	г. Иркутск, Карла Либкнехта ул., д. 24 (ОКН)	34916	РО	1917	-	Бревно (брус)	2	1	-	692,12	609,80	925 337,79	925 337,79	0,00	0,00	0,00	01.01.2023	31.12.2023
624	г. Иркутск, Марата ул., д. 29 (ОКН)	35584	РО	1936	-	Кирпичные	5	5	-	4 520,10	4 186,20	5 625 712,50	5 625 712,50	0,00	0,00	0,00	01.01.2023	31.12.2023
625	г. Иркутск, Пролетарская ул., д. 3 (ОКН)	36142	РО	1917	-	Бревно (брус)	2	1	-	600,60	561,90	17 737 131,16	1 292 031,94	16 445 099,22	0,00	0,00	01.01.2023	31.12.2023
626	г. Иркутск, Степана Разина ул., д. 15 (ОКН)	36734	РО	1917	-	Бревно (брус)	2	2	-	287,58	254,80	10 821 690,34	1 259 541,65	9 562 148,69	0,00	0,00	01.01.2023	31.12.2023
627	г. Иркутск, ул. Марата, д. 34 (ОКН)	35588	РО	1917	-	Бревно (брус)	2	1	-	256,96	256,96	5 896 921,24	989 499,84	4 907 421,40	0,00	0,00	01.01.2023	31.12.2023
628	г. Иркутск, Российская ул., д. 14А (ОКН)	36428	РО	1917	-	Кирпичные	2	2	-	734,70	677,80	10 019 007,79	2 157 905,69	7 861 102,10	0,00	0,00	01.01.2023	31.12.2023
629	г. Иркутск, Карла Либкнехта ул., д. 5 (ОКН)	34903	РО	1917	-	Бревно (брус)	2	1	-	423,97	378,80	4 720 094,17	852 282,91	3 867 811,26	0,00	0,00	01.01.2023	31.12.2023
630	г. Иркутск, Дзержинского ул., д. 6 (ОКН)	34653	РО	1917	-	Бревно (брус)	2	3	-	511,60	504,10	6 710 617,80	860 306,64	5 850 311,16	0,00	0,00	01.01.2023	31.12.2023
631	г. Иркутск, Франк-Каменецкого ул., д. 32 (ОКН)	36962	РО	1955	-	Кирпичные	4	3	-	2 066,90	1 888,90	10 211 795,30	4 866 050,01	5 345 745,29	0,00	0,00	01.01.2023	31.12.2023
632	г. Иркутск, Советская ул., д. 123 (ОКН)	36641	РО	1933	-	Кирпичные	2	4	-	1 324,70	1 087,70	22 023 558,07	3 373 489,14	18 650 068,93	0,00	0,00	01.01.2023	31.12.2023
633	г. Иркутск, Дзержинского ул., д. 37/1 (ОКН)	34659	РО	1917	-	Бревно (брус)	2	2	-	479,80	415,30	6 277 842,43	1 000 303,94	5 277 538,49	0,00	0,00	01.01.2023	31.12.2023
634	г. Иркутск, ул. Волгоградская, д. 71	34291	РО	1995	-	Панельные	7	2	-	4 830,10	3 659,90	76 340,40	76 340,40	0,00	0,00	0,00	01.01.2023	31.12.2023
635	г. Иркутск, 1-й Советский пер., д. 1А	33103	РО	1989	-	Кирпичные	5	2	-	6 194,00	4 301,00	7 622 572,43	7 622 572,43	0,00	0,00	0,00	01.01.2023	31.12.2023
636	г. Иркутск, ул. Байкальская, д. 298	33903	РО	1974	-	Панельные	5	4	-	4 365,50	2 683,70	2 026 519,20	2 026 519,20	0,00	0,00	0,00	01.01.2023	31.12.2023
637	г. Иркутск, ул. Баумана, д. 170	34032	РО	1964	-	Панельные	5	3	-	4 217,60	2 633,80	4 374 825,42	4 374 825,42	0,00	0,00	0,00	01.01.2023	31.12.2023
638	г. Иркутск, ул. Депутатская, д. 52	34581	РО	1940	-	Кирпичные	2	1	-	540,60	297,30	1 142 593,18	1 142 593,18	0,00	0,00	0,00	01.01.2023	31.12.2023
639	г. Иркутск, ул. Добролюбова, д. 17	34679	РО	1975	-	Кирпичные	5	4	-	6 908,50	4 389,00	2 737 887,02	2 737 887,02	0,00	0,00	0,00	01.01.2023	31.12.2023
640	г. Иркутск, ул. Мира, д. 100	35670	РО	1983	-	Панельные	9	11	-	29 704,65	21 005,65	26 727 054,70	26 727 054,70	0,00	0,00	0,00	01.01.2023	31.12.2023
641	г. Иркутск, ул. Розы Люксембург, д. 231	36362	РО	1963	-	Панельные	5	6	-	8 484,70	5 344,70	1 253 185,07	1 253 185,07	0,00	0,00	0,00	01.01.2023	31.12.2023
642	г. Иркутск, ул. Чайковского, д. 7	37027	РО	1963	-	Кирпичные	4	2	-	1 435,10	1 435,10	44 500,49	44 500,49	0,00	0,00	0,00	01.01.2023	31.12.2023
643	г. Иркутск, Пионерский пер., д. 8	33181	РО	1962	-	Кирпичные	4	3	-	2 398,10	2 237,40	338 268,35	338 268,35	0,00	0,00	0,00	01.01.2023	31.12.2023
644	г. Иркутск, Украинская ул., д. 21	36930	РО	1953	-	Крупноблоч-ные силикат	2	1	-	585,20	540,40	1 253 665,94	1 253 665,94	0,00	0,00	0,00	01.01.2023	31.12.2023
645	г. Иркутск, Советская ул., д. 176/175 (спецсчет)	36672	СС	1974	-	Панельные	5	4	-	4 321,70	-	615 574,79	615 574,79	0,00	0,00	0,00	01.01.2023	31.12.2023
646	г. Иркутск, Советская ул., д. 176/181 (спецсчет)	36673	СС	1976	-	Панельные	5	6	-	5 728,20	-	1 297 233,00	1 297 233,00	0,00	0,00	0,00	01.01.2023	31.12.2023
647	г. Иркутск, Советская ул., д. 176/182 (спецсчет)	36674	СС	1978	-	Панельные	5	6	-	5 979,70	-	1 219 765,15	1 219 765,15	0,00	0,00	0,00	01.01.2023	31.12.2023
648	г. Иркутск, Советская ул., д. 176/185 (спецсчет)	36676	СС	1988	-	Кирпичные	5	5	-	4 989,40	-	1 489 917,07	1 489 917,07	0,00	0,00	0,00	01.01.2023	31.12.2023
649	г. Иркутск, Советская ул., д. 176/189 (спецсчет)	36678	СС	1995	-	Панельные	9	1	-	5 796,70	-	1 026 114,89	1 026 114,89	0,00	0,00	0,00	01.01.2023	31.12.2023
650	г. Иркутск, Советская ул., д. 176/193 (спецсчет)	36680	СС	1998	-	Панельные	10	2	-	5 959,70	-	859 863,50	859 863,50	0,00	0,00	0,00	01.01.2023	31.12.2023
651	г. Иркутск, Советская ул., д. 176/195 (спецсчет)	36681	СС	2001	-	Панельные	10	1	-	3 138,70	-	562 435,40	562 435,40	0,00	0,00	0,00	01.01.2023	31.12.2023
652	г. Иркутск, Советская ул., д. 176/196 (спецсчет)	36682	СС	2002	-	Панельные	10	1	-	3 131,20	-	342 353,68	342 353,68	0,00	0,00	0,00	01.01.2023	31.12.2023
653	г. Иркутск, Советская ул., д. 176/198 (спецсчет)	36684	СС	2002	-	Панельные	10	2	-	6 264,70	-	1 409 251,31	1 409 251,31	0,00	0,00	0,00	01.01.2023	31.12.2023
654	г. Иркутск, Советская ул., д. 176/199 (спецсчет)	36685	СС	2004	-	Панельные	10	2	-	6 196,30	-	833 837,78	833 837,78	0,00	0,00	0,00	01.01.2023	31.12.2023
655	г. Иркутск, Советская ул., д. 184а (спецсчет)	36698	СС	1992	-	Комбиниро-ванные	5	3	-	5 149,90	-	1 275 696,00	1 275 696,00	0,00	0,00	0,00	01.01.2023	31.12.2023

1	2	3	4	5	6	7	8	9	10	11	12	13	14	15	16	17	18	19
656	г. Иркутск, Станиславского ул., д. 25 (спецсчет)	36717	СС	2008	-	Кирпичные	5	1	-	1 361,00	-	101 500,00	101 500,00	0,00	0,00	0,00	01.01.2023	31.12.2023
657	г. Иркутск, Станиславского ул., д. 31 (спецсчет)	36720	СС	2000	-	Кирпичные	5	3	-	3 120,90	-	429 114,00	429 114,00	0,00	0,00	0,00	01.01.2023	31.12.2023
658	г. Иркутск, Станиславского ул., д. 33 (спецсчет)	36721	СС	1999	-	Кирпичные	5	2	-	2 135,90	-	272 271,78	272 271,78	0,00	0,00	0,00	01.01.2023	31.12.2023
659	г. Иркутск, Трилиссера ул., д. 86 (спецсчет)	36835	СС	1979	-	Панельные	5	4	-	4 881,00	-	646 848,60	646 848,60	0,00	0,00	0,00	01.01.2023	31.12.2023
660	г. Иркутск, Университетский мкр., д. 1А (спецсчет)	32858	СС	1999	-	Кирпичные	6	1	-	1 338,10	-	90 129,77	90 129,77	0,00	0,00	0,00	01.01.2023	31.12.2023
661	г. Иркутск, Университетский мкр., д. 9А (спецсчет)	32875	СС	1994	-	Панельные	8	2	-	6 102,90	-	314 248,48	314 248,48	0,00	0,00	0,00	01.01.2023	31.12.2023
662	г. Иркутск, Университетский мкр., д. 30 (спецсчет)	32899	СС	1989	-	Панельные	5	2	-	3 749,70	-	554 947,00	554 947,00	0,00	0,00	0,00	01.01.2023	31.12.2023
663	г. Иркутск, Угольный проезд., д. 74 (спецсчет)	33315	СС	1998	-	Кирпичные	5	3	-	1 430,10	-	596 230,98	596 230,98	0,00	0,00	0,00	01.01.2023	31.12.2023
664	г. Иркутск, Фридриха Энгельса ул., д. 11 (спецсчет)	36968	СС	2010	-	Кирпичные	10	1	-	3 025,50	-	179 234,00	179 234,00	0,00	0,00	0,00	01.01.2023	31.12.2023
665	г. Иркутск, Ядринцева ул., д. 7 (спецсчет)	37165	СС	1993	-	Кирпичные	5	3	-	2 899,30	-	746 758,00	746 758,00	0,00	0,00	0,00	01.01.2023	31.12.2023
666	г. Иркутск, Ядринцева ул., д. 9 (спецсчет)	37167	СС	1995	-	Кирпичные	5	2	-	2 895,90	-	473 000,00	473 000,00	0,00	0,00	0,00	01.01.2023	31.12.2023
667	г. Иркутск, Ядринцева ул., д. 21 (спецсчет)	37175	СС	2002	-	Кирпичные	5	3	-	286,70	-	452 622,76	452 622,76	0,00	0,00	0,00	01.01.2023	31.12.2023
668	г. Иркутск, Ядринцева ул., д. 23/2 (спецсчет)	37177	СС	2009	-	Комбиниро-ванные	15	1	-	7 348,50	-	254 906,00	254 906,00	0,00	0,00	0,00	01.01.2023	31.12.2023
669	г. Иркутск, Ярославского ул., д. 278 (спецсчет)	37253	СС	1986	-	Панельные	5	6	-	7 166,70	-	1 693 753,67	1 693 753,67	0,00	0,00	0,00	01.01.2023	31.12.2023
670	г. Иркутск, Ярославского ул., д. 364 (спецсчет)	37269	СС	1992	-	Кирпичные	5	1	-	1 790,30	-	340 000,00	340 000,00	0,00	0,00	0,00	01.01.2023	31.12.2023
671	г. Иркутск, ул. Парковая, д. 4 (спецсчет)	54932	СС	2015	-	Железобетон-ные	6	1	-	1 106,40	-	100 000,00	100 000,00	0,00	0,00	0,00	01.01.2023	31.12.2023
672	г. Иркутск, ул. Дальневосточная, д. 57А (спецсчет)	34485	СС	1967	-	Кирпичные	5	3	-	3 900,38	-	1 062 000,00	1 062 000,00	0,00	0,00	0,00	01.01.2023	31.12.2023
673	г. Иркутск, ул. Трудовая, д. 66 (спецсчет)	36869	СС	1981	-	Кирпичные	5	16	-	18 945,00	-	1 616 003,00	1 616 003,00	0,00	0,00	0,00	01.01.2023	31.12.2023
674	г. Иркутск, ул. Коммунаров, д. 16 (спецсчет)	54885	СС	2014	-	Железобетон-ные	4	1	-	3 703,20	-	96 341,00	96 341,00	0,00	0,00	0,00	01.01.2023	31.12.2023
675	г. Иркутск, ул. Шахтерская, д. 23 (спецсчет)	37075	СС	1978	-	Панельные	5	6	-	6 902,10	-	720 822,44	720 822,44	0,00	0,00	0,00	01.01.2023	31.12.2023
ИТОГО:		X	X	X	X	X	X	X	94,00	1 388 742,79	868 248,22	944 375 647,77	854 940 547,77	89 435 100,00	0,00	0,00	X	X
5. Муниципальное образование «город Саянск»																		
676	г. Саянск, Октябрьский мкр., д. 27	37310	РО	1994	-	Панельные	9	3	3	5 219,50	5 177,00	13 247 869,03	13 236 553,07	0,00	11 315,96	0,00	01.01.2023	31.12.2023
677	г. Саянск, Олимпийский мкр., д. 9	37320	РО	1981	-	Панельные	5	11	-	7 957,40	7 957,40	17 511 652,21	17 502 538,44	0,00	9 113,77	0,00	01.01.2023	31.12.2023
678	г. Саянск, Солнечный мкр., д. 2 (СПЕЦСЧЕТ)	37329	СС	1984	-	Комбиниро-ванные	5	13	-	10 135,90	-	2 695 104,00	2 695 104,00	0,00	0,00	0,00	01.01.2023	31.12.2023
679	г. Саянск, Солнечный мкр., д. 9 (СПЕЦСЧЕТ)	37335	СС	1985	-	Комбиниро-ванные	5	8	-	7 206,10	-	368 796,00	368 796,00	0,00	0,00	0,00	01.01.2023	31.12.2023
680	г. Саянск, Строителей мкр., д. 5	37339	РО	1994	-	Панельные	9	6	4	13 135,90	13 135,60	19 787 364,90	19 771 525,48	0,00	15 839,42	0,00	01.01.2023	31.12.2023
681	г. Саянск, Центральный мкр., д. 2	37355	РО	1984	-	Комбиниро-ванные	5	14	-	10 794,00	10 791,60	19 925 904,95	19 912 174,10	0,00	13 730,85	0,00	01.01.2023	31.12.2023
682	г. Саянск, Мирный мкр., д. 5 (спецсчет)	37288	СС	2007	-	Комбиниро-ванные	5	5	-	2 623,20	-	755 714,00	755 714,00	0,00	0,00	0,00	01.01.2023	31.12.2023
683	г. Саянск, Мирный мкр., д. 7 (спецсчет)	37290	СС	1993	-	Комбиниро-ванные	5	12	-	8 738,60	-	3 189 775,00	3 189 775,00	0,00	0,00	0,00	01.01.2023	31.12.2023
684	г. Саянск, Мирный мкр., д. 9 (спецсчет)	37291	СС	1994	-	Комбиниро-ванные	5	13	-	9 499,10	-	2 970 089,00	2 970 089,00	0,00	0,00	0,00	01.01.2023	31.12.2023
685	г. Саянск, Мирный мкр., д. 10 (спецсчет)	37292	СС	1994	-	Комбиниро-ванные	5	13	-	9 662,80	-	3 461 478,00	3 461 478,00	0,00	0,00	0,00	01.01.2023	31.12.2023
686	г. Саянск, Мирный мкр., д. 13 (спецсчет)	37293	СС	2002	-	Панельные	5	5	-	3 647,70	-	610 673,00	610 673,00	0,00	0,00	0,00	01.01.2023	31.12.2023
687	г. Саянск, Мирный мкр., д. 38КОРП3 (спецсчет)	37296	СС	2010	-	пенопороста-рольные блоки	3	2	-	1 833,30	-	73 930,00	73 930,00	0,00	0,00	0,00	01.01.2023	31.12.2023
688	г. Саянск, Мирный мкр., д. 38КОРП3А (спецсчет)	37297	СС	2010	-	Пенопороста-рольные блоки	3	1	-	911,80	-	39 965,00	39 965,00	0,00	0,00	0,00	01.01.2023	31.12.2023
689	г. Саянск, Мирный мкр., д. 38КОРП4 (спецсчет)	37298	СС	2010	-	пенопороста-рольные блоки	3	4	-	3 642,90	-	277 320,00	277 320,00	0,00	0,00	0,00	01.01.2023	31.12.2023
690	г. Саянск, Октябрьский мкр., д. 1 (спецсчет)	37302	СС	1987	-	Комбиниро-ванные	5	19	-	13 786,60	-	1 040 000,00	1 040 000,00	0,00	0,00	0,00	01.01.2023	31.12.2023
691	г. Саянск, Октябрьский мкр., д. 2 (спецсчет)	37303	СС	1989	-	Комбиниро-ванные	5	5	-	3 664,80	-	1 572 504,00	1 572 504,00	0,00	0,00	0,00	01.01.2023	31.12.2023
692	г. Саянск, Олимпийский мкр., д. 5 (спецсчет)	37316	СС	1980	-	Комбиниро-ванные	5	12	-	8 776,90	-	2 550 007,00	2 550 007,00	0,00	0,00	0,00	01.01.2023	31.12.2023
693	г. Саянск, Олимпийский мкр., д. 13 (спецсчет)	37324	СС	1981	-	Комбиниро-ванные	5	11	-	8 107,60	-	782 419,00	782 419,00	0,00	0,00	0,00	01.01.2023	31.12.2023
694	г. Саянск, Олимпийский мкр., д. 31 (спецсчет)	37326	СС	1988	-	Кирпичные	5	4	-	2 809,80	-	220 000,00	220 000,00	0,00	0,00	0,00	01.01.2023	31.12.2023
695	г. Саянск, Олимпийский мкр., д. 32 (спецсчет)	37327	СС	1993	-	Кирпичные	5	7	-	5 379,80	-	1 336 500,00	1 336 500,00	0,00	0,00	0,00	01.01.2023	31.12.2023
696	г. Саянск, Солнечный мкр., д. 8 (спецсчет)	37334	СС	1985	-	Панельные	5	7	-	5 414,80	-	402 172,00	402 172,00	0,00	0,00	0,00	01.01.2023	31.12.2023
697	г. Саянск, Строителей мкр., д. 9 (спецсчет)	37343	СС	1987	-	Комбиниро-ванные	5	21	-	15 159,40	-	3 599 180,00	3 599 180,00	0,00	0,00	0,00	01.01.2023	31.12.2023
698	г. Саянск, Строителей мкр., д. 10 (спецсчет)	37344	СС	2001	-	Панельные	5	6	-	3 956,70	-	1 326 176,75	1 326 176,75	0,00	0,00	0,00	01.01.2023	31.12.2023
699	г. Саянск, Строителей мкр., д. 11 (спецсчет)	37345	СС	1988	-	Панельные	5	18	-	10 402,40	-	2 963 538,00	2 963 538,00	0,00	0,00	0,00	01.01.2023	31.12.2023
700	г. Саянск, Центральный мкр., д. 5 (спецсчет)	37358	СС	1982	-	Комбиниро-ванные	5	8	-	5 885,00	-	832 522,00	832 522,00	0,00	0,00	0,00	01.01.2023	31.12.2023
701	г. Саянск, Юбилейный мкр., д. 63 (спецсчет)	37394	СС	1978	-	Панельные	5	9	-	6 387,70	-	414 800,00	414 800,00	0,00	0,00	0,00	01.01.2023	31.12.2023
702	г. Саянск, Юбилейный мкр., д. 67 (спецсчет)	37399	СС	1977	-	Комбиниро-ванные	5	19	-	14 254,90	-	2 356 370,00	2 356 370,00	0,00	0,00	0,00	01.01.2023	31.12.2023
ИТОГО:		X	X	X	X	X	X	X	7,00	198 994,60	37 061,60	104 311 823,84	104 261 823,84	0,00	50 000,00	0,00	X	X
6. Муниципальное образование «город Свирск»																		
703	г. Свирск, мкр. Березовый, ул. Серегина, д. 16	37503	РО	1978	-	Бревно (брус)	2	3	-	1 257,00	751,50	2 237 318,35	2 177 318,35	0,00	60 000,00	0,00	01.01.2023	31.12.2023
ИТОГО:		X	X	X	X	X	X	X	0,00	1 257,00	751,50	2 237 318,35	2 177 318,35	0,00	60 000,00	0,00	X	X
7. Муниципальное образование - «город Тулун»																		
704	г. Тулун, Желгайская ул., д. 25	37653	РО	1965	-	Бревно (брус)	1	2	-	339,90	339,90	729 912,08	729 912,08	0,00	0,00	0,00	01.01.2023	31.12.2023
705	г. Тулун, Ленина ул., д. 128	37690	РО	1974	-	Панельные	5	4	-	1 974,00	1 974,00	3 594 979,75	3 594 979,75	0,00	0,00	0,00	01.01.2023	31.12.2023
706	г. Тулун, Советская ул., д. 6А	37752	РО	1959	-	Бревно (брус)	2	1	-	562,00	159,75	50 749,48	50 749,48	0,00	0,00	0,00	01.01.2023	31.12.2023
707	г. Тулун, ул. Воскресенского, д. 11	46747	РО	1960	-	Кирпичные, каменные	2	1	-	355,60	355,60	633 075,26	633 075,26	0,00	0,00	0,00	01.01.2023	31.12.2023
708	г. Тулун, Стекольный п., д. 35	37571	РО	1956	-	Бревно (брус)	2	1	-	538,40	538,40	819 130,86	819 130,86	0,00	0,00	0,00	01.01.2023	31.12.2023
709	г. Тулун, ул. Ермакова, д. 16	37642	РО	1958	-	Кирпичные	2	2	-	943,10	870,00	2 485 064,00	2 485 064,00	0,00	0,00	0,00	01.01.2023	31.12.2023
710	г. Тулун, ул. Кутузова, д. 3	37661	РО	1967	-	Кирпичные	4	2	-	2 111,90	1 968,70	1 849 266,49	1 849 266,49	0,00	0,00	0,00	01.01.2023	31.12.2023
ИТОГО:		X	X	X	X	X	X	X	0,00	6 824,90	6 206,35	10 162 177,92	10 162 177,92	0,00	0,00	0,00	X	X
8. Муниципальное образование город Усолье-Сибирское																		
711	г. Усолье-Сибирское, Богдана Хмельницкого ул., д. 1	37978	РО	1956	-	Комбиниро-ванные	2	2	-	593,32	358,64	1 743 602,71	1 741 129,64	0,00	2 473,07	0,00	01.01.2023	31.12.2023
712	г. Усолье-Сибирское, Богдана Хмельницкого ул., д. 2	37979	РО	1957	-	Крупноблоч-ные силикат	2	2	-	708,02	661,06	1 806 218,01	1 803 656,13	0,00	2 561,88	0,00	01.01.2023	31.12.2023
713	г. Усолье-Сибирское, Богдана Хмельницкого ул., д. 4	37981	РО	1956	-	Крупноблоч-ные силикат	2	2	-	1 208,73	632,73	1 732 681,41	1 730 223,83	0,00	2 457,58	0,00	01.01.2023	31.12.2023
714	г. Усолье-Сибирское, Богдана Хмельницкого ул., д. 3	37980	РО	1956	-	Комбиниро-ванные	2	1	-	431,47	302,02	982 299,94	980 906,68	0,00	1 393,26	0,00	01.01.2023	31.12.2023
715	г. Усолье-Сибирское, Богдана Хмельницкого ул., д. 6	37982	РО	1956	-	Комбиниро-ванные	2	2	-	716,19	467,30	1 675 112,96	1 672 737,04	0,00	2 375,93	0,00	01.01.2023	31.12.2023
716	г. Усолье-Сибирское, Богдана Хмельницкого ул., д. 10	37983	РО	1956	-	Комбиниро-ванные	2	2	-	680,37	483,52	1 565 583,57	1 563 363,00	0,00	2 220,57	0,00	01.01.2023	31.12.2023
717	г. Усолье-Сибирское, Богдана Хмельницкого ул., д. 14	37986	РО	1956	-	Комбиниро-ванные	2	2	-	709,14	469,89	1 730 361,44	1 727 907,15	0,00	2 454,29	0,00	01.01.2023	31.12.2023
718	г. Усолье-Сибирское, Богдана Хмельницкого ул., д. 20	37990	РО	1956	-	Крупноблоч-ные силикат	2	2	-	1 275,95	697,75	1 647 171,48	1 644 835,18	0,00	2 336,30	0,00	01.01.2023	31.12.2023
719	г. Усолье-Сибирское, Богдана Хмельницкого ул., д. 22	37992	РО	1956	-	Кирпичные	2	2	-	1 345,86	700,60	1 614 205,25	1 611 915,71	0,00	2 289,54	0,00	01.01.2023	31.12.2023
720	г. Усолье-Сибирское, Богдана Хмельницкого ул., д. 24	37993	РО	1956	-	Крупноблоч-ные силикат	2	2	-	1 673,63	643,43	1 614 205,25	1 611 915,71	0,00	2 289,54	0,00	01.01.2023	31.12.2023
721	г. Усолье-Сибирское, Богдана Хмельницкого ул., д. 26	37994	РО	1956	-	Крупноблоч-ные силикат	2	2	-	1 259,37	690,77	1 644 469,30	1 642 136,84	0,00	2 332,46	0,00	01.01.2023	31.12.2023
722	г. Усолье-Сибирское, Интернациональная ул., д. 16	38038	РО	1969	-	Панельные	5	4	-	5 693,49	3 608,76	124 461,85	124 461,85	0,00	0,00	0,00	01.01.2023	31.12.2023
723	г. Усолье-Сибирское, Интернациональная ул., д. 30	38044	РО	1968	-	Панельные	5	4	-	3 874,77	3 577,77	132 410,70	132 410,70	0,00	0,00	0,00	01.01.2023	31.12.2023
724	г. Усолье-Сибирское, Интернациональная ул., д. 34	38046	РО	1967	-	Панельные	4	4	-	2 966,65	2 710,05	112 243,61	112 243,61	0,00	0,00	0,00	01.01.2023	31.12.2023
725	г. Усолье-Сибирское, Интернациональная ул., д. 4	38033	РО	1971	-	Панельные	5	4	-	5 975,25	3 916,05	4 664 636,36	4 658 020,19	0,00	6 616,17	0,00	01.01.2023	31.12.2023
726	г. Усолье-Сибирское, Интернациональная ул., д. 46	38051	РО	1968	-	Панельные	4	4	-	3 123,74	2 884,38	111 106,95	111 106,95	0,00	0,00	0,00	01.01.2023	31.12.2023
727	г. Усолье-Сибирское, Интернациональная ул., д. 54	38055	РО	1968	-	Кирпичные	4	3	-	4 039,72	2 490,83	1 828 736,86	1 826 143,04	0,00	2 593,82	0,00	01.01.2023	31.12.2023
728	г. Усолье-Сибирское, Интернациональная ул., д. 56	38056	РО	1968	-	Кирпичные	4	3	-	4 115,72	2 574,49	1 807 142,94	1 804 579,75	0,00	2 563,19	0,00	01.01.2023	31.12.2023
729	г. Усолье-Сибирское, Интернациональная ул., д. 58	38057	РО	1964	-	Панельные	3	3	-	2 832,75	1 446,25	4 266 522,83	4 260 471,33	0,00	6 051,50	0,00	01.01.2023	31.12.2023
730	г. Усолье-Сибирское, Комсомольский пр-кт., д. 10	37798	РО	1964	-	Панельные	4	3	-	3 595,79	2 038,69	91 062,38	91 062,38	0,00	0,00	0,00	01.01.2023	31.12.2023
731	г. Усолье-Сибирское, Комсомольский пр-кт., д. 11	37799	РО	1955	-	Крупноблоч-ные силикат	2	2	-	1 262,59	697,87	1 421 708,66	1 419 692,16	0,00	2 016,51	0,00	01.01.2023	31.12.2023
732	г. Усолье-Сибирское, Комсомольский пр-кт., д. 13	37801	РО	1955	-	Крупноблоч-ные силикат	2	2	-	1 265,08	698,60	1 112 728,27	1 111 150,01	0,00	1 578,26	0,00	01.01.2023	31.12.2023
733	г. Усолье-Сибирское, Комсомольский пр-кт., д. 15	37802	РО	1955	-	Крупноблоч-ные силикат	2	2	-	1 299,26	724,02	1 797 536,52	1 794 986,95	0,00	2 549,57	0,00	01.01.2023	31.12.2023
734	г. Усолье-Сибирское, Комсомольский пр-кт., д. 4	37792	РО	1963	-	Панельные	5	4	-	5 574,43	3 508,23	129 640,53	129 640,53	0,00	0,00	0,00	01.01.2023	31.12.2023

1	2	3	4	5	6	7	8	9	10	11	12	13	14	15	16	17	18	19
735	г. Усолье-Сибирское, Комсомольский пр-кт., д. 5	37793	РО	1955	-	Крупноблоч-ные силикат	2	2	-	1 261,49	697,17	1 261 337,08	1 259 548,04	0,00	1 789,04	0,00	01.01.2023	31.12.2023
736	г. Усолье-Сибирское, Комсомольский пр-кт., д. 32	37807	РО	1967	-	Панельные	5	4	-	3 590,28	2 362,49	127 591,83	127 591,83	0,00	0,00	0,00	01.01.2023	31.12.2023
737	г. Усолье-Сибирское, пр. Комсомольский, д. 39	37810	РО	1959	-	Кирпичные	4	3	-	3 609,97	2 060,12	2 631 307,16	2 627 575,00	0,00	3 732,16	0,00	01.01.2023	31.12.2023
738	г. Усолье-Сибирское, пр. Комсомольский, д. 59	37821	РО	1958	-	Кирпичные	3	3	-	2 237,04	1 404,18	2 971 979,68	2 967 764,32	0,00	4 215,36	0,00	01.01.2023	31.12.2023
739	г. Усолье-Сибирское, Комсомольский пр-кт., д. 6	37794	РО	1964	-	Панельные	4	3	-	3 422,09	2 020,80	90 973,90	90 973,90	0,00	0,00	0,00	01.01.2023	31.12.2023
740	г. Усолье-Сибирское, Комсомольский пр-кт., д. 67	37824	РО	1965	-	Панельные	4	3	-	3 427,11	2 046,21	90 858,19	90 858,19	0,00	0,00	0,00	01.01.2023	31.12.2023
741	г. Усолье-Сибирское, Комсомольский пр-кт., д. 71	37826	РО	1965	-	Панельные	4	4	-	4 769,36	2 815,12	4 222 100,77	4 216 112,28	0,00	5 988,49	0,00	01.01.2023	31.12.2023
742	г. Усолье-Сибирское, Комсомольский пр-кт., д. 91	37838	РО	1965	-	Панельные	5	4	-	5 475,28	3 482,19	6 642 105,52	6 632 862,81	0,00	9 242,70	0,00	01.01.2023	31.12.2023
743	г. Усолье-Сибирское, Комсомольский пр-кт., д. 93	37839	РО	1964	-	Панельные	5	3	-	4 152,38	2 600,42	4 946 975,13	4 940 106,09	0,00	6 869,04	0,00	01.01.2023	31.12.2023
744	г. Усолье-Сибирское, Комсомольский пр-кт., д. 97	37842	РО	1965	-	Кирпичные	4	2	-	2 017,13	1 305,54	1 245 072,48	1 243 306,51	0,00	1 765,97	0,00	01.01.2023	31.12.2023
745	г. Усолье-Сибирское, Комсомольский пр-кт., д. 99	37843	РО	1964	-	Кирпичные	4	4	-	3 246,51	2 521,51	6 840 956,04	6 831 253,05	0,00	9 703,00	0,00	01.01.2023	31.12.2023
746	г. Усолье-Сибирское, Коростова ул., д. 17	38076	РО	1956	-	Крупноблоч-ные силикат	2	2	-	1 268,80	701,28	1 739 360,06	1 736 893,01	0,00	2 467,05	0,00	01.01.2023	31.12.2023
747	г. Усолье-Сибирское, Коростова ул., д. 31	38082	РО	1962	-	Панельные	4	4	-	4 728,80	2 794,00	111 692,30	111 692,30	0,00	0,00	0,00	01.01.2023	31.12.2023
748	г. Усолье-Сибирское, Коростова ул., д. 33	38083	РО	1962	-	Панельные	4	4	-	4 038,01	2 834,41	114 748,33	114 748,33	0,00	0,00	0,00	01.01.2023	31.12.2023
749	г. Усолье-Сибирское, Коростова ул., д. 5	38072	РО	1956	-	Комбиниро-ванные	2	2	-	735,17	498,88	3 055 406,85	3 051 073,15	0,00	4 333,69	0,00	01.01.2023	31.12.2023
750	г. Усолье-Сибирское, Крупской ул., д. 28	38131	РО	1958	-	Крупноблоч-ные силикат	2	3	-	1 502,47	1 356,31	3 488 043,06	3 483 095,73	0,00	4 947,33	0,00	01.01.2023	31.12.2023
751	г. Усолье-Сибирское, Куйбышева ул., д. 12	38150	РО	1964	-	Панельные	4	4	-	2 808,78	1 924,51	108 894,90	108 894,90	0,00	0,00	0,00	01.01.2023	31.12.2023
752	г. Усолье-Сибирское, Ленина ул., д. 91	38161	РО	1964	-	Панельные	5	3	-	2 555,57	1 701,37	104 001,17	104 001,17	0,00	0,00	0,00	01.01.2023	31.12.2023
753	г. Усолье-Сибирское, Серегина проезд., д. 20	37949	РО	1965	-	Панельные	5	4	-	3 538,89	2 331,51	127 224,29	127 224,29	0,00	0,00	0,00	01.01.2023	31.12.2023
754	г. Усолье-Сибирское, Серегина проезд., д. 22	37951	РО	1965	-	Панельные	5	4	-	3 534,44	2 023,20	126 863,56	126 863,56	0,00	0,00	0,00	01.01.2023	31.12.2023
755	г. Усолье-Сибирское, Серегина проезд., д. 24	37953	РО	1965	-	Панельные	5	4	-	3 514,40	2 326,51	126 523,24	126 523,24	0,00	0,00	0,00	01.01.2023	31.12.2023
756	г. Усолье-Сибирское, Серегина проезд., д. 5	37934	РО	1964	-	Панельные	5	4	-	5 669,07	3 600,07	126 019,57	126 019,57	0,00	0,00	0,00	01.01.2023	31.12.2023
757	г. Усолье-Сибирское, Серегина проезд., д. 7	37936	РО	1964	-	Панельные	5	4	-	3 514,37	2 385,87	126 019,57	126 019,57	0,00	0,00	0,00	01.01.2023	31.12.2023
758	г. Усолье-Сибирское, Сеченова ул., д. 21	38299	РО	1961	-	Панельные	2	3	-	3 483,04	2 016,69	90 864,99	90 864,99	0,00	0,00	0,00	01.01.2023	31.12.2023
759	г. Усолье-Сибирское, Суворова ул., д. 17	38361	РО	1962	-	Крупноблоч-ные силикат	2	2	-	1 565,51	617,01	1 083 211,98	1 081 675,59	0,00	1 536,39	0,00	01.01.2023	31.12.2023
760	г. Усолье-Сибирское, Суворова ул., д. 22	38362	РО	1960	-	Крупноблоч-ные силикат	2	2	-	1 173,69	613,35	1 091 947,96	1 090 399,18	0,00	1 548,78	0,00	01.01.2023	31.12.2023
761	г. Усолье-Сибирское, Суворова ул., д. 3	38350	РО	1960	-	Крупноблоч-ные силикат	2	2	-	1 086,63	610,83	1 448 753,75	1 446 698,89	0,00	2 054,87	0,00	01.01.2023	31.12.2023
762	г. Усолье-Сибирское, Суворова ул., д. 5	38353	РО	1961	-	Крупноблоч-ные силикат	2	2	-	928,64	443,34	1 207 872,33	1 206 159,12	0,00	1 713,21	0,00	01.01.2023	31.12.2023
763	г. Усолье-Сибирское, Суворова ул., д. 7	38355	РО	1962	-	Крупноблоч-ные силикат	2	2	-	1 567,43	614,85	1 287 974,56	1 286 147,74	0,00	1 826,82	0,00	01.01.2023	31.12.2023
764	г. Усолье-Сибирское, Суворова ул., д. 8	38356	РО	1953	-	Кирпичные	2	2	-	1 597,40	899,60	1 151 982,81	1 150 348,87	0,00	1 633,94	0,00	01.01.2023	31.12.2023
765	г. Усолье-Сибирское, Толбухина ул., д. 11	38376	РО	1971	-	Панельные	4	3	-	3 572,48	2 069,38	90 817,35	90 817,35	0,00	0,00	0,00	01.01.2023	31.12.2023
766	г. Усолье-Сибирское, Толбухина ул., д. 46	38399	РО	1965	-	Панельные	5	4	-	4 777,30	2 827,46	108 894,90	108 894,90	0,00	0,00	0,00	01.01.2023	31.12.2023
767	г. Усолье-Сибирское, Толбухина ул., д. 62	38405	РО	1967	-	Панельные	5	4	-	5 547,35	3 553,32	3 997 280,00	3 991 610,39	0,00	5 669,62	0,00	01.01.2023	31.12.2023
768	г. Усолье-Сибирское, Толбухина ул., д. 9	38374	РО	1971	-	Панельные	4	3	-	3 579,10	2 103,12	90 374,94	90 374,94	0,00	0,00	0,00	01.01.2023	31.12.2023
769	г. Усолье-Сибирское, ул. Куйбышева, д. 7/4	56122	РО	1989	-	Панельные	5	3	-	2 836,00	2 202,91	2 718 196,66	2 714 341,26	0,00	3 855,40	0,00	01.01.2023	31.12.2023
770	г. Усолье-Сибирское, Ленинский пр-кт., д. 24	37900	РО	1995	-	Панельные	9	1	1	2 764,92	2 126,11	2 587 030,68	2 587 030,68	0,00	0,00	0,00	01.01.2023	31.12.2023
771	г. Усолье-Сибирское, Ленинский пр-кт., д. 26	37901	РО	1995	-	Панельные	9	2	2	5 936,62	4 645,88	5 163 277,36	5 163 277,36	0,00	0,00	0,00	01.01.2023	31.12.2023
772	г. Усолье-Сибирское, Ленинский пр-кт., д. 28	37902	РО	1994	-	Панельные	9	2	2	5 515,71	4 257,84	5 161 111,36	5 161 111,36	0,00	0,00	0,00	01.01.2023	31.12.2023
773	г. Усолье-Сибирское, ул. Стопани, д.57	38330	РО	1966	-	Панельные	5	4	-	5 757,13	3 648,29	3 647 940,13	3 642 766,01	0,00	5 174,12	0,00	01.01.2023	31.12.2023
774	г. Усолье-Сибирское, Стопани ул., д. 65	38334	РО	1966	-	Панельные	5	4	-	2 780,72	2 535,84	102 551,43	102 551,43	0,00	0,00	0,00	01.01.2023	31.12.2023
775	г. Усолье-Сибирское, пр-кт Комсомольский, д. 134	37846	РО	1992	-	Панельные	9	3	3	9 275,53	6 020,63	7 735 366,04	7 735 366,04	0,00	0,00	0,00	01.01.2023	31.12.2023
776	г. Усолье-Сибирское, Ленинский пр-кт., д. 2	37888	РО	1976	-	Панельные	5	6	-	7 690,53	4 924,17	11 868 779,76	11 851 945,45	0,00	16 834,30	0,00	01.01.2023	31.12.2023
777	г. Усолье-Сибирское, Ленинский пр-кт., д. 6	37890	РО	1976	-	Панельные	5	4	-	5 400,60	3 448,34	11 813 035,33	11 796 280,09	0,00	16 755,24	0,00	01.01.2023	31.12.2023
778	г. Усолье-Сибирское, Серегина проезд., д. 18	37947	РО	1961	-	Панельные	4	4	-	4 346,83	2 813,23	3 808 611,52	3 803 209,50	0,00	5 402,01	0,00	01.01.2023	31.12.2023
779	г. Усолье-Сибирское, Серегина проезд., д. 28	37957	РО	1965	-	Панельные	5	4	-	5 616,81	3 505,41	3 595 637,47	3 590 603,15	0,00	5 034,32	0,00	01.01.2023	31.12.2023
780	г. Усолье-Сибирское, Стопани ул., д. 85	38345	РО	1976	-	Панельные	5	6	-	5 071,35	4 690,15	102 551,43	102 551,43	0,00	0,00	0,00	01.01.2023	31.12.2023
781	г. Усолье-Сибирское, Химиков пр-кт., д. 27	37918	РО	1986	-	Панельные	5	8	-	9 212,55	5 750,42	6 431 539,38	6 422 417,09	0,00	9 122,29	0,00	01.01.2023	31.12.2023
782	г. Усолье-Сибирское, Химиков пр-кт., д. 31	37920	РО	1988	-	Панельные	5	4	-	5 608,88	3 387,38	3 257 106,17	3 252 486,40	0,00	4 619,78	0,00	01.01.2023	31.12.2023
783	г. Усолье-Сибирское, Шевченко ул., д. 20	38419	РО	1956	-	Комбиниро-ванные	2	2	-	708,24	468,68	2 117 586,09	2 114 582,57	0,00	3 003,52	0,00	01.01.2023	31.12.2023
784	г. Усолье-Сибирское, Толбухина ул., д. 30	38392	РО	1957	-	Кирпичные	2	2	-	1 149,93	639,83	1 390 530,04	1 388 557,76	0,00	1 972,28	0,00	01.01.2023	31.12.2023
785	г. Усолье-Сибирское, Ленина ул.., д. 87	38159	РО	1964	-	Кирпичные	4	3	-	3 520,57	1 992,59	2 284 154,98	2 280 915,21	0,00	3 239,77	0,00	01.01.2023	31.12.2023
786	г. Усолье-Сибирское, Ленина ул., д. 85	38158	РО	1964	-	Панельные	4	4	-	2 840,01	1 853,68	1 947 682,68	1 944 920,15	0,00	2 762,53	0,00	01.01.2023	31.12.2023
787	г. Усолье-Сибирское, ул Толбухина.., д. 28	38390	РО	1957	-	Кирпичные	2	2	-	1 342,93	745,00	1 433 690,48	1 431 656,98	0,00	2 033,50	0,00	01.01.2023	31.12.2023
788	г. Усолье-Сибирское, Космонавтов пр-т.., д. 60	37884	РО	1996	-	Панельные	9	1	1	3 277,21	2 154,00	2 581 526,68	2 581 526,68	0,00	0,00	0,00	01.01.2023	31.12.2023
789	г. Усолье-Сибирское, Космонавтов пр-т.., д. 62	37885	РО	1997	-	Панельные	9	1	1	3 212,62	2 184,52	2 581 504,68	2 581 504,68	0,00	0,00	0,00	01.01.2023	31.12.2023
790	г. Усолье-Сибирское, Космонавтов пр-т.., д. 64	37886	РО	1997	-	Панельные	9	1	1	3 569,47	2 477,17	2 581 726,68	2 581 726,68	0,00	0,00	0,00	01.01.2023	31.12.2023
791	г. Усолье-Сибирское, ул. Интернациональная, д. 48	38052	РО	1968	-	Панельные	4	4	-	3 133,61	2 894,07	49 397,41	49 397,41	0,00	0,00	0,00	01.01.2023	31.12.2023
792	г. Усолье-Сибирское, Космонавтов пр-кт., д. 56 (спецсчет)	37883	СС	1982	-	Панельные	5	4	-	4 948,45	-	948 040,45	948 040,45	0,00	0,00	0,00	01.01.2023	31.12.2023
793	г. Усолье-Сибирское, Карла Либкнехта ул., д. 60 (спецсчет)	38065	СС	1967	-	Панельные	4	3	-	3 394,65	-	251 428,89	251 428,89	0,00	0,00	0,00	01.01.2023	31.12.2023
794	г. Усолье-Сибирское, Ленинский пр-кт., д. 56 (спецсчет)	37903	СС	1996	-	Панельные	5	1	-	1 215,38	-	579 000,00	579 000,00	0,00	0,00	0,00	01.01.2023	31.12.2023
795	г. Усолье-Сибирское, Молотовая ул., д. 70Б (спецсчет)	38242	СС	2012	-	Кирпичные	2	3	-	3 391,63	-	50 000,00	50 000,00	0,00	0,00	0,00	01.01.2023	31.12.2023
796	г. Усолье-Сибирское, Республики ул., д. 17 (спецсчет)	38272	СС	1994	-	Панельные	5	3	-	3 579,91	-	256 188,00	256 188,00	0,00	0,00	0,00	01.01.2023	31.12.2023
ИТОГО:		X	X	X	X	X	X	X	11,00	276 816,06	170 512,46	174 477 071,85	174 277 071,85	0,00	200 000,00	0,00	X	X
9. Муниципальное образование город Усть-Илимск																		
797	г. Усть-Илимск, 40 лет Победы ул., д. 1	38498	РО	1987	-	Панельные	9	3	3	8 132,21	5 469,70	7 294 258,27	7 294 258,27	0,00	0,00	0,00	01.01.2023	31.12.2023
798	г. Усть-Илимск, 40 лет Победы ул., д. 5	38500	РО	1987	-	Панельные	9	3	3	8 043,72	5 552,70	19 208 570,33	19 208 570,33	0,00	0,00	0,00	01.01.2023	31.12.2023
799	г. Усть-Илимск, 40 лет Победы ул., д. 9	38502	РО	1986	-	Панельные	9	7	7	17 673,08	12 579,13	19 026 645,04	19 026 645,04	0,00	0,00	0,00	01.01.2023	31.12.2023
800	г. Усть-Илимск, 50 лет ВЛКСМ ул., д. 18	38508	РО	1972	-	Панельные	5	6	-	5 994,93	4 529,05	15 213 664,39	15 213 664,39	0,00	0,00	0,00	01.01.2023	31.12.2023
801	г. Усть-Илимск, Белградская ул., д. 10	38524	РО	1986	-	Панельные	9	5	-	13 893,36	10 578,90	19 561 869,09	19 561 869,09	0,00	0,00	0,00	01.01.2023	31.12.2023
802	г. Усть-Илимск, Белградская ул., д. 12	38526	РО	1986	-	Панельные	9	5	5	14 295,01	10 722,29	32 051 333,93	32 051 333,93	0,00	0,00	0,00	01.01.2023	31.12.2023
803	г. Усть-Илимск, Белградская ул., д. 23	38531	РО	1991	-	Панельные	9	1	1	2 672,60	1 935,90	2 761 657,36	2 761 657,36	0,00	0,00	0,00	01.01.2023	31.12.2023
804	г. Усть-Илимск, Белградская ул., д. 7	38521	РО	1989	-	Панельные	9	1	1	2 668,50	1 917,50	5 428 937,11	5 428 937,11	0,00	0,00	0,00	01.01.2023	31.12.2023
805	г. Усть-Илимск, Белградская ул., д. 9	38523	РО	1989	-	Панельные	9	2	2	5 415,70	3 946,30	12 026 330,36	12 026 330,36	0,00	0,00	0,00	01.01.2023	31.12.2023
806	г. Усть-Илимск, Булгакова ул., д. 11	38566	РО	1971	-	Панельные	5	4	-	3 626,10	2 812,00	6 209 856,07	6 209 856,07	0,00	0,00	0,00	01.01.2023	31.12.2023
807	г. Усть-Илимск, Булгакова ул., д. 2	38562	РО	1970	-	Панельные	5	6	-	5 755,30	4 447,63	15 452 218,94	15 452 218,94	0,00	0,00	0,00	01.01.2023	31.12.2023
808	г. Усть-Илимск, Булгакова ул., д. 4	38563	РО	1971	-	Панельные	5	6	-	5 776,20	4 377,60	15 466 513,93	15 466 513,93	0,00	0,00	0,00	01.01.2023	31.12.2023
809	г. Усть-Илимск, Дружбы Народов пр-кт., д. 25	38469	РО	1995	-	Панельные	9	5	5	14 422,62	9 849,72	11 813 143,46	11 813 143,46	0,00	0,00	0,00	01.01.2023	31.12.2023
810	г. Усть-Илимск, Дружбы Народов пр-кт., д. 86	38492	РО	1990	-	Панельные	9	2	2	5 361,00	3 860,80	12 027 097,73	12 027 097,73	0,00	0,00	0,00	01.01.2023	31.12.2023
811	г. Усть-Илимск, Дружбы Народов пр-кт., д. 94	38496	РО	1989	-	Панельные	9	1	1	3 630,80	2 392,58	8 282 270,92	8 282 270,92	0,00	0,00	0,00	01.01.2023	31.12.2023
812	г. Усть-Илимск, Дружбы Народов пр-кт., д. 96	38497	РО	1989	-	Панельные	9	1	1	3 527,10	2 409,60	8 282 267,92	8 282 267,92	0,00	0,00	0,00	01.01.2023	31.12.2023
813	г. Усть-Илимск, Карла Маркса ул., д. 1	38623	РО	1978	-	Панельные	9	3	3	7 703,80	5 764,90	17 265 454,77	17 265 454,77	0,00	0,00	0,00	01.01.2023	31.12.2023
814	г. Усть-Илимск, Карла Маркса ул., д. 11	38627	РО	1979	-	Панельные	9	5	5	12 892,44	9 189,50	27 428 536,02	27 428 536,02	0,00	0,00	0,00	01.01.2023	31.12.2023
815	г. Усть-Илимск, Карла Маркса ул., д. 17	38630	РО	1980	-	Панельные	9	2	2	4 373,32	3 423,30	4 732 803,91	4 732 803,91	0,00	0,00	0,00	01.01.2023	31.12.2023
816	г. Усть-Илимск, Карла Маркса ул., д. 23	38632	РО	1980	-	Панельные	9	6	6	13 889,67	10 886,20	30 205 203,80	30 205 203,80	0,00	0,00	0,00	01.01.2023	31.12.2023
817	г. Усть-Илимск, Карла Маркса ул., д. 3	38624	РО	1979	-	Панельные	9	3	3	8 139,50	6 105,00	17 331 807,65	17 331 807,65	0,00	0,00	0,00	01.01.2023	31.12.2023
818	г. Усть-Илимск, Карла Маркса ул., д. 37	38636	РО	1987	-	Панельные	9	1	1	2 671,92	2 114,10	5 899 419,90	5 899 419,90	0,00	0,00	0,00	01.01.2023	31.12.2023
819	г. Усть-Илимск, Карла Маркса ул., д. 39	38637	РО	1987	-	Панельные	9	1	1	2 772,63	2 086,80	5 850 367,42	5 850 367,42	0,00	0,00	0,00	01.01.2023	31.12.2023
820	г. Усть-Илимск, Карла Маркса ул., д. 41	38638	РО	1987	-	Панельные	9	1	1	2 775,21	2 068,40	5 883 880,80	5 883 880,80	0,00	0,00	0,00	01.01.2023	31.12.2023
821	г. Усть-Илимск, Карла Маркса ул., д. 55	38642	РО	1985	-	Панельные	9	5	5	14 463,45	10 626,43	34 891 558,82	34 891 558,82	0,00	0,00	0,00	01.01.2023	31.12.2023
822	г. Усть-Илимск, Карла Маркса ул., д. 59	38643	РО	1992	-	Панельные	9	2	2	6 614,10	4 716,65	4 745 119,98	4 745 119,98	0,00	0,00	0,00	01.01.2023	31.12.2023
823	г. Усть-Илимск, Крупской ул., д. 10	38673	РО	1991	-	Панельные	9	1	1	2 448,40	1 716,70	2 420 629,99	2 420 629,99	0,00	0,00	0,00	01.01.2023	31.12.2023
824	г. Усть-Илимск, Крупской ул., д. 14	38674	РО	1991	-	Панельные	9	1	1	2 472,00	1 725,70	2 421 031,54	2 421 031,54	0,00	0,00	0,00	01.01.2023	31.12.2023
825	г. Усть-Илимск, Крупской ул., д. 2	38667	РО	1975	-	Панельные	5	6	-	5 827,68	4 358,75	9 688 429,97	9 688 429,97	0,00	0,00	0,00	01.01.2023	31.12.2023
826	г. Усть-Илимск, Крупской ул., д. 6	38671	РО	1975	-	Панельные	5	6	-	5 881,68	4 416,50	24 175 198,68	24 175 198,68	0,00	0,00	0,00	01.01.2023	31.12.2023
827	г. Усть-Илимск, Ленина ул., д. 2	38676	РО	1991	-	Панельные	9	1	1	2 505,81	1 747,90	2 371 983,41	2 371 983,41	0,00	0,00	0,00	01.01.2023	31.12.2023
828	г. Усть-Илимск, Ленина ул., д. 8	38685	РО	1970	-	Панельные	5	6	-	5 917,83	4 407,20	12 633 081,49	12 633 081,49	0,00	0,00	0,00	01.01.2023	31.12.2023
829	г. Усть-Илимск, Мечтателей ул., д. 21	38709	РО	1986	-	Панельные	9	2	2	4 512,56	3 387,10	17 474 443,62	17 474 443,62	0,00	0,00	0,00	01.01.2023	31.12.2023
830	г. Усть-Илимск, Мечтателей ул., д. 23	38710	РО	1983	-	Панельные	9	3	3	8 212,46	6 045,60	17 871 470,42	17 871 470,42	0,00	0,00	0,00	01.01.2023	31.12.2023
831	г. Усть-Илимск, Мечтателей ул., д. 27	38713	РО	1979	-	Панельные	9	5	5	13 864,15	10 227,19	39 989 308,52	39 989 308,52	0,00	0,00	0,00	01.01.2023	31.12.2023
832	г. Усть-Илимск, Мечтателей ул., д. 30	38714	РО	1988	-	Панельные	9	1	1	3 877,40	3 324,30	6 634 462,72	6 634 462,72	0,00	0,00	0,00	01.01.2023	31.12.2023
833	г. Усть-Илимск, Мира пр-кт., д. 1	38764	РО	1986	-	Панельные	9	3	3	8 033,97	7 076,70	7 092 996,34	7 092 996,34	0,00	0,00	0,00	01.01.2023	31.12.2023
834	г. Усть-Илимск, Мира пр-кт., д. 50	38797	РО	1987	-	Панельные	9	4	-	10 660,94	7 936,80	17 628 126,43	17 628 126,43	0,00	0,00	0,00	01.01.2023	31.12.2023
835	г. Усть-Илимск, Мира пр-кт., д. 68	38811	РО	1985	-	Панельные	9	3	-	8 335,10	6 250,80	7 678 468,57	7 678 468,57	0,00	0,00	0,00	01.01.2023	31.12.2023
836	г. Усть-Илимск, Молодёжная ул., д. 2	38730	РО	1988	-	Панельные	9	8	-	21 930,60	16 678,90	50 104 287,25	50 104 287,25	0,00	0,00	0,00	01.01.2023	31.12.2023
837	г. Усть-Илимск, Наймушина ул., д. 1	38740	РО	1973	-	Панельные	5	6	-	5 899,55	4 514,51	11 703 463,59	11 703 463,59	0,00	0,00	0,00	01.01.2023	31.12.2023
838	г. Усть-Илимск, Наймушина ул., д. 25	38758	РО	1992	-	Панельные	9	3	3	8 106,10	5 824,00	7 651 969,58	7 651 969,58	0,00	0,00	0,00	01.01.2023	31.12.2023
839	г. Усть-Илимск, Наймушина ул., д. 2А	38742	РО	1987	-	Панельные	9	2	-	5 649,68	3 974,60	6 358 251,20	6 358 251,20	0,00	0,00	0,00	01.01.2023	31.12.2023

1	2	3	4	5	6	7	8	9	10	11	12	13	14	15	16	17	18	19
840	г. Усть-Илимск, Наймушина ул., д. 6	38747	РО	1974	-	Панельные	5	6	-	5 851,12	4 368,53	9 073 275,78	9 073 275,78	0,00	0,00	0,00	01.01.2023	31.12.2023
841	г. Усть-Илимск, Романтиков ул., д. 11	38833	РО	1972	-	Панельные	5	6	-	5 860,76	4 417,20	11 155 361,15	11 155 361,15	0,00	0,00	0,00	01.01.2023	31.12.2023
842	г. Усть-Илимск, Романтиков ул., д. 16	38836	РО	1986	-	Панельные	9	1	1	3 576,10	2 352,10	2 374 880,50	2 374 880,50	0,00	0,00	0,00	01.01.2023	31.12.2023
843	г. Усть-Илимск, Романтиков ул., д. 18	38837	РО	1986	-	Панельные	9	1	-	3 551,80	2 359,20	4 142 931,84	4 142 931,84	0,00	0,00	0,00	01.01.2023	31.12.2023
844	г. Усть-Илимск, Романтиков ул., д. 2А	38825	РО	1990	-	Панельные	9	1	1	2 640,90	1 892,50	2 563 484,74	2 563 484,74	0,00	0,00	0,00	01.01.2023	31.12.2023
845	г. Усть-Илимск, Романтиков ул., д. 6А	38830	РО	1990	-	Панельные	9	1	1	2 629,20	1 901,00	2 563 506,94	2 563 506,94	0,00	0,00	0,00	01.01.2023	31.12.2023
846	г. Усть-Илимск, Чайковского ул., д. 11	38858	РО	1990	-	Панельные	9	5	5	15 166,30	10 294,91	11 820 467,61	11 820 467,61	0,00	0,00	0,00	01.01.2023	31.12.2023
847	г. Усть-Илимск, Чайковского ул., д. 4	38854	РО	1974	-	Панельные	5	6	-	5 855,75	4 376,70	12 210 050,50	12 210 050,50	0,00	0,00	0,00	01.01.2023	31.12.2023
848	г. Усть-Илимск, Энгельса ул., д. 23	38867	РО	1991	-	Панельные	9	6	6	17 748,80	12 407,00	14 180 368,67	14 180 368,67	0,00	0,00	0,00	01.01.2023	31.12.2023
849	г. Усть-Илимск, Энгельса ул., д. 29	38869	РО	1992	-	Панельные	9	6	6	17 690,10	12 124,00	14 180 345,54	14 180 345,54	0,00	0,00	0,00	01.01.2023	31.12.2023
850	г. Усть-Илимск, Энтузиастов ул., д. 23	38879	РО	1991	-	Панельные	9	3	3	7 495,20	5 262,80	7 106 950,41	7 106 950,41	0,00	0,00	0,00	01.01.2023	31.12.2023
851	г. Усть-Илимск, ул. Генералова, д.19	38582	РО	1990	-	Бревно (брус)	2	2	-	528,40	461,90	1 038 138,70	1 038 138,70	0,00	0,00	0,00	01.01.2023	31.12.2023
852	г. Усть-Илимск, Мира пр-кт., д. 51	38798	РО	1981	-	Панельные	9	1	1	2 747,70	2 082,70	2 584 112,68	2 584 112,68	0,00	0,00	0,00	01.01.2023	31.12.2023
853	г. Усть-Илимск, Чайковского ул., д. 6	38856	РО	1969	-	Панельные	5	6	-	5 093,60	4 054,30	10 810 312,32	10 810 312,32	0,00	0,00	0,00	01.01.2023	31.12.2023
854	г. Усть-Илимск, ул. Георгия Димитрова, д. 30	38598	РО	1980	-	Панельные	9	1	-	2 791,88	2 102,30	1 825 640,71	1 825 640,71	0,00	0,00	0,00	01.01.2023	31.12.2023
855	г. Усть-Илимск, пр-кт Мира, д. 30	38789	РО	1980	-	Панельные	9	1	-	2 777,78	2 069,90	2 333 729,41	2 333 729,41	0,00	0,00	0,00	01.01.2023	31.12.2023
	ИТОГО:	X	X	X	X	X	X	X	104,00	423 325,57	310 502,97	718 201 948,75	718 201 948,75	0,00	0,00	0,00	X	X
	10. Муниципальное образование «город Черемхово»																	
856	г. Черемхово, Бердниковой ул., д. 33	39009	РО	1959	-	Бревно (брус)	2	1	-	414,50	387,52	131 643,60	131 643,60	0,00	0,00	0,00	01.01.2023	31.12.2023
857	г. Черемхово, Гейштова ул., д. 4	39026	РО	1964	-	Кирпичные	4	2	-	1 438,70	1 252,20	43 191,76	43 191,76	0,00	0,00	0,00	01.01.2023	31.12.2023
858	г. Черемхово, Горького ул., д. 1	39033	РО	1959	-	Кирпичные	3	4	-	2 343,80	2 107,50	1 034 876,70	1 034 876,70	0,00	0,00	0,00	01.01.2023	31.12.2023
859	г. Черемхово, Горького ул., д. 2	39034	РО	1959	-	Кирпичные	3	3	-	2 172,80	2 172,80	3 609 370,59	3 609 370,59	0,00	0,00	0,00	01.01.2023	31.12.2023
860	г. Черемхово, Забойщика ул., д. 16	39104	РО	1988	-	Панельные	5	4	-	5 291,40	3 586,60	3 732 240,55	3 732 240,55	0,00	0,00	0,00	01.01.2023	31.12.2023
861	г. Черемхово, Забойщика ул., д. 59	39124	РО	1984	-	Панельные	5	4	-	5 309,40	3 417,40	4 902 266,61	4 902 266,61	0,00	0,00	0,00	01.01.2023	31.12.2023
862	г. Черемхово, Ленина ул., д. 6	39149	РО	1992	-	Кирпичные	5	2	-	2 595,50	2 494,30	2 065 527,03	2 065 527,03	0,00	0,00	0,00	01.01.2023	31.12.2023
863	г. Черемхово, Ленина ул., д. 8	39150	РО	1992	-	Кирпичные	5	2	-	2 595,70	2 060,30	1 605 981,81	1 605 981,81	0,00	0,00	0,00	01.01.2023	31.12.2023
864	г. Черемхово, Ференца Патаки ул., д. 4	39278	РО	1992	-	Панельные	5	5	-	3 800,17	3 570,40	3 664 785,41	3 664 785,41	0,00	0,00	0,00	01.01.2023	31.12.2023
865	г. Черемхово, Чапаева ул., д. 2	39285	РО	1993	-	Панельные	5	5	-	3 874,20	3 521,10	3 811 057,38	3 811 057,38	0,00	0,00	0,00	01.01.2023	31.12.2023
866	г. Черемхово, Шевченко ул., д. 41	39319	РО	1974	-	Панельные	5	4	-	5 193,13	3 315,63	147 910,33	147 910,33	0,00	0,00	0,00	01.01.2023	31.12.2023
867	г. Черемхово, Шевченко ул., д. 57	39322	РО	1948	-	Крупноблоч-ные силикат	2	3	-	2 444,77	725,80	374 045,18	374 045,18	0,00	0,00	0,00	01.01.2023	31.12.2023
868	г. Черемхово, Шевченко ул., д. 62	39324	РО	1969	-	Панельные	5	4	-	3 841,10	3 658,90	4 611 616,24	4 611 616,24	0,00	0,00	0,00	01.01.2023	31.12.2023
869	г. Черемхово, Шевченко ул., д. 65	39325	РО	1959	-	Кирпичные	3	2	-	1 216,70	1 216,70	1 787 465,80	1 787 465,80	0,00	0,00	0,00	01.01.2023	31.12.2023
870	г. Черемхово, Шевченко ул., д. 73	39330	РО	1951	-	Кирпичные	2	1	-	931,50	377,80	168 348,00	168 348,00	0,00	0,00	0,00	01.01.2023	31.12.2023
871	г. Черемхово, Шевченко ул., д. 75	39332	РО	1957	-	Кирпичные	2	1	-	930,70	375,70	931 885,21	931 885,21	0,00	0,00	0,00	01.01.2023	31.12.2023
872	г. Черемхово, Шевченко ул., д. 77	39334	РО	1957	-	Кирпичные	2	1	-	913,60	363,60	901 873,21	901 873,21	0,00	0,00	0,00	01.01.2023	31.12.2023
873	г. Черемхово, Забойщика ул., д. 46	39119	РО	1992	-	Панельные	5	5	-	5 611,20	3 448,60	3 817 624,28	3 817 624,28	0,00	0,00	0,00	01.01.2023	31.12.2023
874	г. Черемхово, Забойщика ул., д. 48	39120	РО	1990	-	Панельные	5	5	-	5 703,20	3 562,40	3 010 746,82	3 010 746,82	0,00	0,00	0,00	01.01.2023	31.12.2023
875	г. Черемхово, Забойщика ул., д. 49	39121	РО	1968	-	Кирпичные	4	3	-	4 171,80	2 596,70	3 620 208,48	3 620 208,48	0,00	0,00	0,00	01.01.2023	31.12.2023
876	г. Черемхово, Лучевая ул., д. 2	39169	РО	1960	-	Кирпичные	4	2	-	1 308,40	1 242,40	2 610 189,02	2 610 189,02	0,00	0,00	0,00	01.01.2023	31.12.2023
877	г. Черемхово, Красная ул., д. 28	39135	РО	1995	-	Панельные	5	4	-	3 173,05	2 860,92	4 373 711,70	4 373 711,70	0,00	0,00	0,00	01.01.2023	31.12.2023
878	г. Черемхово, Плеханова ул., д. 10	39238	РО	1988	-	Панельные	5	4	-	3 190,50	2 927,20	3 938 231,62	3 938 231,62	0,00	0,00	0,00	01.01.2023	31.12.2023
879	г. Черемхово, ул. Плеханова, д. 30	39241	РО	1976	-	Панельные	5	4	-	3 570,40	3 307,00	329 809,20	329 809,20	0,00	0,00	0,00	01.01.2023	31.12.2023
880	г. Черемхово, ул. Орджоникидзе, д. 1	39200	РО	1959	-	Кирпичные	2	2	-	2 092,60	837,70	217 211,00	217 211,00	0,00	0,00	0,00	01.01.2023	31.12.2023
881	г. Черемхово, ул. Ленина, д. 1	39147	РО	1965	-	Кирпичные	5	3	-	2 978,00	2 814,30	2 534 173,37	2 534 173,37	0,00	0,00	0,00	01.01.2023	31.12.2023
882	г. Черемхово, Свободы ул., д. 3	39263	РО	1958	-	Бревно (брус)	2	1	-	981,79	401,79	217 693,90	217 693,90	0,00	0,00	0,00	01.01.2023	31.12.2023
883	г. Черемхово, Цэсовская ул., д. 8	39281	РО	1934	-	Кирпичные	2	2	-	1 265,70	532,70	136 175,94	136 175,94	0,00	0,00	0,00	01.01.2023	31.12.2023
884	г. Черемхово, ул. Ленина, д. 13	39153	РО	1960	-	Кирпичные	4	2	-	1 427,49	1 303,40	2 507 829,30	2 507 829,30	0,00	0,00	0,00	01.01.2023	31.12.2023
885	г. Черемхово, ул. Ленина, д. 15	39155	РО	1960	-	Кирпичные	4	3	-	5 197,40	2 444,96	4 389 462,76	4 389 462,76	0,00	0,00	0,00	01.01.2023	31.12.2023
886	г. Черемхово, ул. Ленина, д. 16	39156	РО	1956	-	Кирпичные	4	2	-	1 941,60	1 736,00	4 336 491,38	4 336 491,38	0,00	0,00	0,00	01.01.2023	31.12.2023
887	г. Черемхово, ул. Ленина, д. 24	39157	РО	1957	-	Кирпичные	4	3	-	4 249,20	2 123,23	3 782 670,76	3 782 670,76	0,00	0,00	0,00	01.01.2023	31.12.2023
	ИТОГО:	X	X	X	X	X	X	X	0,00	92 170,00	66 743,55	73 346 314,94	73 346 314,94	0,00	0,00	0,00	X	X
	11. Аларский муниципальный район																	
888	д. Маниловская, Иркутск-45, ул. Молодежная, д. 11	56279	РО	1967	-	Кирпичные	4	4	-	2 944,80	2 704,80	4 300 268,01	4 300 268,01	0,00	0,00	0,00	01.01.2023	31.12.2023
889	д. Маниловская, Иркутск-45, ул. Молодежная, д. 15	56280	РО	1980	-	Кирпичные	4	4	-	2 943,20	2 704,80	3 955 932,16	3 955 932,16	0,00	0,00	0,00	01.01.2023	31.12.2023
890	д. Маниловская, Иркутск-45, ул. Юбилейная, д. 30	56282	РО	1969	-	Панельные	5	4	-	4 056,00	3 754,00	209 828,04	209 828,04	0,00	0,00	0,00	01.01.2023	31.12.2023
	ИТОГО по району:	X	X	X	X	X	X	X	0,00	9 944,00	9 163,60	8 466 028,21	8 466 028,21	0,00	0,00	0,00	X	X
	12. Балаганский муниципальный район																	
	12.1 Балаганское муниципальное образование																	
891	рп. Балаганск, Ангарская ул., д. 87	41010	РО	1995	-	Панельные	2	2	-	704,94	641,69	1 541 137,84	1 541 137,84	0,00	0,00	0,00	01.01.2023	31.12.2023
	ИТОГО:	X	X	X	X	X	X	X	0,00	704,94	641,69	1 541 137,84	1 541 137,84	0,00	0,00	0,00	X	X
	ИТОГО по району:	X	X	X	X	X	X	X	0,00	704,94	641,69	1 541 137,84	1 541 137,84	0,00	0,00	0,00	X	X
	13. Братский муниципальный район																	
	13.1 Вихоревское муниципальное образование																	
892	г. Вихоревка, Октябрьская ул., д. 4А	41406	РО	1963	-	Кирпичные	3	2	-	1 693,80	940,60	1 532 418,11	1 532 418,11	0,00	0,00	0,00	01.01.2023	31.12.2023
893	г. Вихоревка, Ленина ул., д. 40	41389	РО	1975	-	Панельные	5	2	-	2 328,59	1 463,50	3 195 669,49	3 195 669,49	0,00	0,00	0,00	01.01.2023	31.12.2023
894	г. Вихоревка, ул. Горького, д. 1	41330	РО	1970	-	Панельные	5	4	-	5 908,90	3 846,57	5 165 331,01	5 165 331,01	0,00	0,00	0,00	01.01.2023	31.12.2023
895	г. Вихоревка, Горького ул., д. 3	41332	РО	1969	-	Панельные	5	4	-	5 919,28	3 947,87	67 920,84	67 920,84	0,00	0,00	0,00	01.01.2023	31.12.2023
896	г. Вихоревка, Ленина ул., д. 30	41385	РО	1968	-	Кирпичные	5	4	-	4 236,48	3 491,14	61 690,13	61 690,13	0,00	0,00	0,00	01.01.2023	31.12.2023
897	г. Вихоревка, Ленина ул., д. 31	41386	РО	1974	-	Кирпичные	5	4	-	4 096,82	3 327,59	62 510,69	62 510,69	0,00	0,00	0,00	01.01.2023	31.12.2023
898	г. Вихоревка, Ленина ул., д. 33	41387	РО	1969	-	Кирпичные	5	4	-	5 267,31	3 383,29	62 767,37	62 767,37	0,00	0,00	0,00	01.01.2023	31.12.2023
	ИТОГО:	X	X	X	X	X	X	X	0,00	29 451,18	20 400,56	10 148 307,64	10 148 307,64	0,00	0,00	0,00	X	X
	ИТОГО по району:	X	X	X	X	X	X	X	0,00	29 451,18	20 400,56	10 148 307,64	10 148 307,64	0,00	0,00	0,00	X	X
	14. Муниципальное образование города Бодайбо и района																	
	14.1 Бодайбинское муниципальное образование																	
899	г. Бодайбо, Карла Либкнехта ул., д. 54	41052	РО	1981	-	Кирпичные	5	6	-	5 910,85	5 137,60	8 962 559,15	8 962 559,15	0,00	0,00	0,00	01.01.2023	31.12.2023
900	г. Бодайбо, ул. Иркутская, д. 6А	46233	РО	1973	-	Кирпичные, каменные	1	1	-	352,69	252,20	68 422,13	68 422,13	0,00	0,00	0,00	01.01.2023	31.12.2023
901	г. Бодайбо, ул. Иркутская, д. 6Б	46234	РО	1973	-	Кирпичные, каменные	1	1	-	288,34	288,34	68 422,13	68 422,13	0,00	0,00	0,00	01.01.2023	31.12.2023
902	г. Бодайбо, ул. Иркутская, д. 6В	46235	РО	1972	-	Кирпичные, каменные	1	1	-	381,22	162,20	68 422,13	68 422,13	0,00	0,00	0,00	01.01.2023	31.12.2023
	ИТОГО:	X	X	X	X	X	X	X	0,00	6 933,10	5 840,34	9 167 825,54	9 167 825,54	0,00	0,00	0,00	X	X
	14.2 Кропоткинское муниципальное образование																	
903	п. Кропоткин, Гагарина ул., д. 19	41199	РО	1967	-	Бревно (брус)	2	1	-	723,50	589,60	676 810,25	676 810,25	0,00	0,00	0,00	01.01.2023	31.12.2023
904	п. Кропоткин, Гагарина ул., д. 20	41200	РО	1969	-	Бревно (брус)	2	1	-	693,30	443,10	676 810,25	676 810,25	0,00	0,00	0,00	01.01.2023	31.12.2023
905	п. Кропоткин, Заречная ул., д. 22	41221	РО	1976	-	Бревно (брус)	2	3	-	1 634,79	730,80	1 239 360,75	1 239 360,75	0,00	0,00	0,00	01.01.2023	31.12.2023
906	п. Кропоткин, Заречная ул., д. 24	41222	РО	1977	-	Бревно (брус)	2	3	-	1 634,79	721,10	1 228 803,60	1 228 803,60	0,00	0,00	0,00	01.01.2023	31.12.2023
907	п. Кропоткин, Заречная ул., д. 3	41204	РО	1980	-	Бревно (брус)	2	2	-	1 239,92	557,20	614 361,99	614 361,99	0,00	0,00	0,00	01.01.2023	31.12.2023
908	п. Кропоткин, Заречная ул., д. 6	41207	РО	1987	-	Бревно (брус)	2	2	-	1 239,90	567,40	375 813,64	375 813,64	0,00	0,00	0,00	01.01.2023	31.12.2023
909	п. Кропоткин, Пушкина ул., д. 27	41224	РО	1971	-	Бревно (брус)	2	2	-	1 161,13	573,90	293 615,41	293 615,41	0,00	0,00	0,00	01.01.2023	31.12.2023
910	п. Кропоткин, Пушкина ул., д. 29	41225	РО	1972	-	Бревно (брус)	2	2	-	1 161,13	647,57	1 222 503,35	1 222 503,35	0,00	0,00	0,00	01.01.2023	31.12.2023
911	п. Кропоткин, Чехова ул., д. 27	41228	РО	1975	-	Бревно (брус)	2	2	-	1 168,33	751,90	1 352 777,99	1 352 777,99	0,00	0,00	0,00	01.01.2023	31.12.2023
	ИТОГО:	X	X	X	X	X	X	X	0,00	10 656,79	5 582,57	7 680 857,23	7 680 857,23	0,00	0,00	0,00	X	X
	14.3 Мамаканское муниципальное образование																	
912	п. Мамакан, Ленина ул., д. 3	41237	РО	1959	-	Бревно (брус)	2	1	-	672,67	672,67	1 684 018,69	1 684 018,69	0,00	0,00	0,00	01.01.2023	31.12.2023
913	п. Мамакан, Ленина ул., д. 6	41238	РО	1959	-	Бревно (брус)	2	3	-	714,75	714,75	2 018 077,70	2 018 077,70	0,00	0,00	0,00	01.01.2023	31.12.2023
914	п. Мамакан, Ленина ул., д. 7	41239	РО	1958	-	Бревно (брус)	2	3	-	836,69	836,69	1 256 053,80	1 256 053,80	0,00	0,00	0,00	01.01.2023	31.12.2023
915	п. Мамакан, Ленина ул., д. 9	41240	РО	1958	-	Бревно (брус)	2	3	-	830,40	805,00	2 204 658,87	2 204 658,87	0,00	0,00	0,00	01.01.2023	31.12.2023
916	п. Мамакан, Лизы Чайкиной ул., д. 3	41242	РО	1960	-	Бревно (брус)	2	1	-	635,18	635,18	1 684 018,69	1 684 018,69	0,00	0,00	0,00	01.01.2023	31.12.2023
917	п. Мамакан, Лизы Чайкиной ул., д. 4	41243	РО	1960	-	Бревно (брус)	2	1	-	631,67	631,67	1 361 838,00	1 361 838,00	0,00	0,00	0,00	01.01.2023	31.12.2023
918	п. Мамакан, Мира ул., д. 3	41247	РО	1958	-	Бревно (брус)	2	1	-	636,16	593,62	813 202,39	813 202,39	0,00	0,00	0,00	01.01.2023	31.12.2023
919	п. Мамакан, Мира ул., д. 4	41248	РО	1960	-	Бревно (брус)	2	1	-	637,20	637,20	1 361 838,00	1 361 838,00	0,00	0,00	0,00	01.01.2023	31.12.2023
920	п. Мамакан, Мира ул., д. 7	41251	РО	1958	-	Бревно (брус)	2	1	-	651,81	651,81	1 684 018,69	1 684 018,69	0,00	0,00	0,00	01.01.2023	31.12.2023
921	п. Мамакан, Мира ул., д. 8	41252	РО	1959	-	Бревно (брус)	2	1	-	655,42	601,30	1 365 042,64	1 365 042,64	0,00	0,00	0,00	01.01.2023	31.12.2023
922	п. Мамакан, Мира ул., д. 9	41253	РО	1958	-	Бревно (брус)	2	1	-	631,83	631,83	1 684 018,69	1 684 018,69	0,00	0,00	0,00	01.01.2023	31.12.2023
	ИТОГО:	X	X	X	X	X	X	X	0,00	7 533,78	7 411,72	17 116 786,16	17 116 786,16	0,00	0,00	0,00	X	X
	ИТОГО по району:	X	X	X	X	X	X	X	0,00	25 123,67	18 834,63	33 965 468,93	33 965 468,93	0,00	0,00	0,00	X	X
	15. Муниципальное образование «Боханский район»																	
	15.1 Муниципальное образование «Бохан»																	
923	п. Бохан, Циолковского ул., д. 1	41302	РО	1970	-	Кирпичные	2	2	-	1 030,20	620,90	1 397 179,98	1 397 179,98	0,00	0,00	0,00	01.01.2023	31.12.2023
924	п. Бохан, Циолковского ул., д. 3	41303	РО	1971	-	Кирпичные	2	2	-	1 030,20	565,21	1 321 603,87	1 321 603,87	0,00	0,00	0,00	01.01.2023	31.12.2023
925	п. Бохан, Циолковского ул., д. 7	41305	РО	1973	-	Кирпичные	2	2	-	1 030,20	760,70	1 352 773,90	1 352 773,90	0,00	0,00	0,00	01.01.2023	31.12.2023
	ИТОГО:	X	X	X	X	X	X	X	0,00	3 090,60	1 946,81	4 071 557,75	4 071 557,75	0,00	0,00	0,00	X	X
	ИТОГО по району:	X	X	X	X	X	X	X	0,00	3 090,60	1 946,81	4 071 557,75	4 071 557,75	0,00	0,00	0,00	X	X
	16. Муниципальное образование «Заларинский район»																	
	16.1. Заларинское муниципальное образование																	
926	рп. Залари, Чкалова ул., д. 3	41510	РО	1974	-	Бревно (брус)	2	2	-	558,50	495,20	830 577,34	830 577,34	0,00	0,00	0,00	01.01.2023	31.12.2023
927	рп. Залари, Чкалова ул., д. 7	41512	РО	1975	-	Бревно (брус)	2	2	-	547,30	497,77	3 581 098,77	3 581 098,77	0,00	0,00	0,00	01.01.2023	31.12.2023
928	рп. Залари, Чкалова ул., д. 9	41513	РО	1975	-	Бревно (брус)	2	2	-	546,70	501,40	830 577,34	830 577,34	0,00	0,00	0,00	01.01.2023	31.12.2023
	ИТОГО:	X	X	X	X	X	X	X	0,00	1 652,50	1 494,37	5 242 253,45	5 242 253,45	0,00	0,00	0,00	X	X

Продолжение в № 137

МИНИСТЕРСТВО СОЦИАЛЬНОГО РАЗВИТИЯ, ОПЕКИ И ПОПЕЧИТЕЛЬСТВА ИРКУТСКОЙ ОБЛАСТИ

ПРИКАЗ

29 сентября 2023 года Иркутск № 53-123-мпр

О внесении изменений в отдельные нормативные правовые акты министерства социального развития, опеки и попечительства Иркутской области

В соответствии с Федеральным законом от 29 декабря 2022 года № 635-ФЗ «О внесении изменений в статью 13 Федерального закона «Об основных гарантиях прав ребенка в Российской Федерации», руководствуясь статьей 21 Устава Иркутской области, Положением о министерстве социального развития, опеки и попечительства Иркутской области, утвержденным постановлением Правительства Иркутской области от 18 сентября 2009 года № 261/40-пп,

П Р И К А З Ы В А Ю:

1. Внести в приказ министерства социального развития, опеки и попечительства Иркутской области от 30 апреля 2015 года № 53-мпр «Об оценке последствий решения о реорганизации или ликвидации государственных учреждений социального обслуживания Иркутской области, образующих социальную инфраструктуру для детей» (далее – приказ № 53-мпр), следующие изменения:

1) преамбулу изложить в следующей редакции:

«В соответствии с подпунктом 1 пункта 2 Порядка создания комиссии по оценке последствий решения о реконструкции, модернизации, об изменении назначения или о ликвидации объекта социальной инфраструктуры для детей, являющегося государственной собственностью Иркутской области, заключении государственными организациями Иркутской области, образующими социальную инфраструктуру для детей, договора аренды и договора безвозмездного пользования закрепленных за ними объектов собственности либо о реорганизации или ликвидации государственных организаций Иркутской области, образующих социальную инфраструктуру для детей, и подготовки ею заключений, установленного постановлением Правительства Иркутской области от 30 июня 2014 года № 306-пп, руководствуясь статьей 21 Устава Иркутской области, Положением о министерстве социального развития, опеки и попечительства Иркутской области, утвержденным постановлением Правительства Иркутской области от 18 сентября 2009 года № 261/40-пп,»;

2) подпункт 1 пункта 4 Положения о комиссии по оценке последствий решения о реорганизации или ликвидации государственных учреждений социального обслуживания Иркутской области, образующих социальную инфраструктуру для детей, утвержденного приказом № 53-мпр, изложить в следующей редакции:

«1) проводит оценку на основании критериев оценки последствий принятия решения о реконструкции, модернизации, об изменении назначения или о ликвидации объекта социальной инфраструктуры для детей, являющегося государственной собственностью Иркутской области, заключении государственными организациями Иркутской области, образующими социальную инфраструктуру для детей, договора аренды и договора безвозмездного пользования закрепленных за ними объектов собственности либо о реорганизации или ликвидации государственных организаций Иркутской области, образующих социальную инфраструктуру для детей, приведенных в приложении к Порядку проведения оценки последствий принятия решения о реконструкции, модернизации, об изменении назначения или о ликвидации объекта социальной инфраструктуры для детей, являющегося государственной собственностью Иркутской области, заключении государственными организациями Иркутской области, образующими социальную инфраструктуру для детей, договора аренды и договора безвозмездного пользования закрепленных за ними объектов собственности либо о реорганизации или ликвидации государственных организаций Иркутской области, образующих социальную инфраструктуру для детей, включая критерии этой оценки, установленному постановлением Правительства Иркутской области от 30 июня 2014 года № 306-пп (далее соответственно – критерии, Порядок);».

2. Внести в приказ министерства социального развития, опеки и попечительства Иркутской области от 13 сентября 2016 года № 146-мпр «Об образовании комиссии по оценке последствий принятия решения о заключении государственными учреждениями социального обслуживания Иркутской области, образующими социальную инфраструктуру для детей, подведомственными министерству социального развития, опеки и попечительства Иркутской области, договора аренды и договора безвозмездного пользования закрепленных за ними объектов собственности» (далее – приказ № 146-мпр), следующие изменения:

1) преамбулу изложить в следующей редакции:

«В соответствии с подпунктом 1 пункта 2 Порядка создания комиссии по оценке последствий решения о реконструкции, модернизации, об изменении назначения или о ликвидации объекта социальной инфраструктуры для детей, являющегося государственной собственностью Иркутской области, заключении государственными организациями Иркутской области, образующими социальную инфраструктуру для детей, договора аренды и договора безвозмездного пользования закрепленных за ними объектов собственности либо о реорганизации или ликвидации государственных организаций Иркутской области, образующих социальную инфраструктуру для детей, и подготовки ею заключений, установленного постановлением Правительства Иркутской области от 30 июня 2014 года № 306-пп, руководствуясь статьей 21 Устава Иркутской области, Положением о министерстве социального развития, опеки и попечительства Иркутской области, утвержденным постановлением Правительства Иркутской области от 18 сентября 2009 года № 261/40-пп,»;

2) подпункт 1 пункта 4 Положения о комиссии по оценке последствий принятия решения о заключении государственными учреждениями социального обслуживания Иркутской области, образующими социальную инфраструктуру для детей, подведомственными министерству социального развития, опеки и попечительства Иркутской области, договора аренды и договора безвозмездного пользования закрепленных за ними объектов собственности, утвержденного приказом № 146-мпр, изложить в следующей редакции:

«1) проводит оценку на основании критериев оценки последствий принятия решения о реконструкции, модернизации, об изменении назначения или о ликвидации объекта социальной инфраструктуры для детей, являющегося государственной собственностью Иркутской области, заключении государственными организациями Иркутской области, образующими социальную инфраструктуру для детей, договора аренды и договора безвозмездного пользования закрепленных за ними объектов собственности либо о реорганизации или ликвидации государственных организаций Иркутской области, образующих социальную инфраструктуру для детей, приведенных в приложении к Порядку проведения оценки последствий принятия решения о реконструкции, модернизации, об изменении назначения или о ликвидации объекта социальной инфраструктуры для детей, являющегося государственной собственностью Иркутской области, заключении государственными организациями Иркутской области, образующими социальную инфраструктуру для детей, договора аренды и договора безвозмездного пользования закрепленных за ними объектов собственности либо о реорганизации или ликвидации государственных организаций Иркутской области, образующих социальную инфраструктуру для детей, включая критерии этой оценки, установленному постановлением Правительства Иркутской области от 30 июня 2014 года № 306-пп (далее соответственно – критерии, Порядок);».

3. Настоящий приказ подлежит официальному опубликованию в общественно-политической газете «Областная», сетевом издании «Официальный интернет-портал правовой информации Иркутской области» (ogirk.ru), а также на «Официальном интернет-портале правовой информации» (www.pravo.gov.ru) после его государственной регистрации.

4. Настоящий приказ вступает в силу через десять календарных дней после дня его официального опубликования.

Министр социального развития, опеки и попечительства Иркутской области
В.А. Родионов

СЛУЖБА ПО ТАРИФАМ ИРКУТСКОЙ ОБЛАСТИ

П Р И К А З

27 сентября 2023 года № № 79-229-спр
Иркутск

О внесении изменения в приказ службы по тарифам Иркутской области от 29 ноября 2022 года № 79-674-спр

В соответствии с Федеральным законом от 26 марта 2003 года № 35-ФЗ «Об электроэнергетике», постановлением Правительства Российской Федерации от 29 декабря 2011 года № 1178 «О ценообразовании в области регулируемых цен (тарифов) в электроэнергетике», руководствуясь статьей 21 Устава Иркутской области, Положением о службе по тарифам Иркутской области, утвержденным постановлением Правительства Иркутской области от 7 июня 2012 года № 303-пп, учитывая итоги рассмотрения данного вопроса на заседании Правления службы по тарифам Иркутской области 22 сентября 2023 года,

П Р И К А З Ы В А Ю:

1. Внести в тарифную таблицу приложения 1 к приказу службы по тарифам Иркутской области от 29 ноября 2022 года № 79-674-спр «Об утверждении стандартизированных тарифных ставок, формул платы за технологическое присоединение к электрическим сетям территориальных сетевых организаций Иркутской области на 2023 год» изменение, изложив строку 5.2.8.2 в следующей редакции:

« 5.2.8.2	$C^{6/0,4\ кВ}_{5.2.8.2}$	двухтрансформаторные и более подстанции (за исключением РТП) мощностью от 1250 кВА до 1600 кВА включительно шкафного или киоскового типа	рублей/кВт	2 872,03	
	$C^{10/0,4\ кВ}_{5.2.8.2}$			648,69	».

2. Настоящий приказ подлежит официальному опубликованию в общественно-политической газете «Областная», сетевом издании «Официальный интернет-портал правовой информации Иркутской области» (ogirk.ru), а также на «Официальном интернет-портале правовой информации» (www.pravo.gov.ru) после его государственной регистрации.

Руководитель службы
А.Р. Халиулин

СЛУЖБА ПО ТАРИФАМ ИРКУТСКОЙ ОБЛАСТИ

П Р И К А З

29 сентября 2023 года № 79-230-спр
Иркутск

О внесении изменения в Положение о порядке выплаты ежемесячной надбавки к должностному окладу за особые условия государственной гражданской службы Иркутской области, премии, в том числе за выполнение особо важных и сложных заданий, материальной помощи и единовременной выплаты при предоставлении ежегодного оплачиваемого отпуска государственным гражданским служащим Иркутской области в службе по тарифам Иркутской области

В целях повышения качества заявок на закупку товаров, работ, услуг, формируемых заказчиками Иркутской области в соответствии с Федеральным законом от 5 апреля 2013 года № 44-ФЗ «О контрактной системе в сфере закупок товаров, работ, услуг для обеспечения государственных и муниципальных нужд», в соответствии с поручением первого заместителя Председателя Правительства Иркутской области Р.Л. Ситникова от 1 августа 2023 года № 06-70-1041/23, руководствуясь статьей 21 Устава Иркутской области, Положением о службе по тарифам Иркутской области, утвержденным постановлением Правительства Иркутской области от 7 июня 2012 года № 303-пп,

П Р И К А З Ы В А Ю:

1. Внести в Положение о порядке выплаты ежемесячной надбавки к должностному окладу за особые условия государственной гражданской службы Иркутской области, премии, в том числе за выполнение особо важных и сложных заданий, материальной помощи и единовременной выплаты при предоставлении ежегодного оплачиваемого отпуска государственным гражданским служащим Иркутской области в службе по тарифам Иркутской области, утвержденное приказом службы по тарифам Иркутской области от 16 марта 2023 года № 79-34-спр, изменение, дополнив пунктом 7^1 следующего содержания:

«7^1. Лицу, определенному ответственным за качество подготовки и формирования заявок на закупку Службой товаров, работ, услуг в соответствии с Федеральным законом от 5 апреля 2013 года № 44-ФЗ «О контрактной системе в сфере закупок товаров, работ, услуг для государственных и муниципальных нужд» в целях проведения конкурентных процедур, премия по результатам работы за месяц, квартал, год выплачивается с учетом показателей доли отказанных министерством по регулированию контрактной системы в сфере закупок Иркутской области заявок на покупку в связи с их несоответствием требованиям законодательства о контрактной системе в сфере закупок товаров, работ, услуг для государственных и муниципальных нужд, антимонопольному законодательству, порядку взаимодействия с указанным министерством, утвержденному постановлением Правительства Иркутской области от 12 августа 2013 года № 301-пп, и наличия повторных однотипных нарушений указанных требований.».

2. Настоящий приказ подлежит официальному опубликованию в общественно-политической газете «Областная», сетевом издании «Официальный интернет-портал правовой информации Иркутской области» (ogirk.ru), а также на «Официальном интернет-портале правовой информации» (www.pravo.gov.ru) после его государственной регистрации.

Руководитель службы
А.Р. Халиулин

ГРАФИК приема граждан в службе записи актов гражданского состояния Иркутской области на декабрь 2023 года

Ф.И.О. должностного лица, должность	Вопросы (кратко по компетенции)	Дни и часы личного приема граждан	Место проведения личного приема граждан	Запись по телефону
Митусов Валерий Юрьевич, руководитель службы	Организация деятельности службы. Прохождение государственной службы, формирование и использование кадрового резерва. Юридическое и правовое сопровождение деятельности службы. Регистрация актов гражданского состояния. Регулирование семейных отношений с участием иностранных граждан. Органы ЗАГС (иные вопросы)	7 декабря (четверг) с 14:00 до 18:00 28 декабря (четверг) с 14:00 до 18:00	г. Иркутск, ул. Киевская, д. 1, каб. 2	8 (3952) 28-03-00
Ткаченко Елена Дмитриевна, заместитель руководителя службы	Регистрация актов гражданского состояния. Регулирование семейных отношений с участием иностранных граждан. Организация обеспечения функционирования автоматизированных информационных систем в службе. Организация оказания услуги по проставлению апостиля	6 декабря (среда) с 14:00 до 18:00 20 декабря (среда) с 14:00 до 18:00	г. Иркутск, ул. Киевская, д. 1, каб. 6	8 (3952) 28-03-00
Чернегов Борис Владимирович, начальник управления документационного и административно-хозяйственного обеспечения	Материально-техническое обеспечение службы. Эксплуатация объектов недвижимости. Органы ЗАГС (иные вопросы)	13 декабря (среда) с 14:00 до 18:00 27 декабря (среда) с 14:00 до 18:00	г. Иркутск, ул. Киевская, д. 1, каб. 3	8 (3952) 28-03-00

ГРАФИК личного приема граждан в министерстве сельского хозяйства Иркутской области на декабрь 2023 года

Исполнительный орган	ФИО должностного лица	Лицо, осуществляющее личный прием граждан	Вопросы (кратко по компетенции)	Дни и часы личного приема граждан	Место проведения личного приема граждан	Запись по телефону
Министерство сельского хозяйства Иркутской области	Сумароков Илья Павлович	министр	О развитии сельского хозяйства региона и обеспечения устойчивого развития сельских территорий	14 декабря 2023 года	г. Иркутск, ул. Горького, 31, каб. 406	8(3952)-28-67-04
	Кожарина Марина Александровна	первый заместитель министра	Государственная поддержка развития рынка сельскохозяйственного сырья и продовольствия, пищевой и перерабатывающей промышленности. Создание условий для развития личного подсобного хозяйства, садоводства и огородничества. Подготовка предложений по вопросам социального развития села, улучшения жилищных и культурно-бытовых условий работающих в агропромышленном комплексе Иркутской области. Стимулирование создания и поддержка деятельности сельскохозяйственных кооперативов. Содействие созданию фермерских хозяйств и осуществлению ими своей деятельности, оказание им государственной поддержки.	14 декабря 2023 года	г. Иркутск, ул. Горького, 31, каб. 408	8(3952)-28-67-04
	Турушева Анна Викторовна	заместитель министра	Государственная поддержка развития рынка сельскохозяйственного сырья и продовольствия Обеспечение финансового оздоровления сельскохозяйственных товаропроизводителей. Научное и государственное информационное обеспечение в области агропромышленного комплекса.	14 декабря 2023 года	г. Иркутск, ул. Горького, 31, каб. 405а	8(3952)-28-67-04
	Лобыцин Алексей Иванович	заместитель министра	Создание условий для развития животноводства, товарной аквакультуры (товарного рыбоводства), растениеводства.	14 декабря 2023 года	г. Иркутск, ул. Горького, 31, каб. 412	8(3952)-28-67-04

СЛУЖБА ПО ОХРАНЕ ОБЪЕКТОВ КУЛЬТУРНОГО НАСЛЕДИЯ ИРКУТСКОЙ ОБЛАСТИ

ПРИКАЗ

6 сентября 2023 года **№ 76-761-спр**

г. Иркутск

Об утверждении предмета охраны объекта культурного наследия местного (муниципального) значения

В соответствии с подпунктом 10 пункта 2 статьи 33 Федерального закона от 25 июня 2002 года № 73-ФЗ «Об объектах культурного наследия (памятниках истории и культуры) народов Российской Федерации», руководствуясь статьей 21 Устава Иркутской области, подпунктом 1 пункта 6 Положения о службе по охране объектов культурного наследия Иркутской области, утвержденного постановлением Правительства Иркутской области от 9 марта 2010 года № 31-пп,

ПРИКАЗЫВАЮ:

1. Утвердить предмет охраны объекта культурного наследия местного (муниципального) значения «Дом М.М. Левинтана», конец XIX в. (вид объекта культурного наследия – памятник), расположенного по адресу: Иркутская область, городской округ город Иркутск, город Иркутск, улица Горная, дом 23, согласно приложению к настоящему приказу.

2. Настоящий приказ подлежит официальному опубликованию в общественно-политической газете «Областная», сетевом издании «Официальный интернет-портал правовой информации Иркутской области» (ogirk.ru), а также на «Официальном интернет-портале правовой информации» (www.pravo.gov.ru) после его государственной регистрации.

3. Настоящий приказ вступает в силу со дня его официального опубликования.

Руководитель службы по охране объектов культурного наследия Иркутской области
В.В. Соколов

Приложение
к приказу службы по охране объектов
культурного наследия Иркутской области
от 6 сентября 2023 года № 76-761-спр

Предмет охраны
объекта культурного наследия местного (муниципального) значения «Дом М.М. Левинтана», конец XIX в., расположенного по адресу: Иркутская область, городской округ город Иркутск, город Иркутск, улица Горная, дом 23

1. Градостроительные характеристики объекта:

- местоположение и градостроительные характеристики здания конца XIX в., его роль в композиционно-планировочной структуре исторического центра г. Иркутска; градостроительная роль в формировании фронтальной застройки улицы Горной (фотография № 1);
- положение памятника – вдоль улицы Горной, в квартале, ограниченном улицами Горная, Карла Либкнехта, Софьи Перовской и Партизанская.

2. Архитектурные и объемно-пространственные характеристики, конструктивные элементы объекта:

- объемно-пространственная композиция одноэтажного здания конца XIX в., прямоугольного в плане объема, перекрытого вальмовой кровлей; шесть световых осей со стороны ул. Горной (юго-восточный фасад), пять световых осей на северо-западном фасаде;
- бревенчатые капитальные стены конца XIX в., их конструкция и материал;
- объемно-планировочное решение здания конца XIX в. в пределах капитальных стен и перекрытий;
- крыша, ее деревянная стропильная конструкция, конфигурация металлического покрытия в редакции конца XIX в., в том числе высотные отметки по венчающему карнизу и коньку кровли; высотные отметки, местоположение, конструкция и конфигурация двух кирпичных печных труб;
- композиционное решение оформление фасадов здания в редакции конца XIX в., включая размер, форму, местоположение и оформление оконных и дверных проемов;
- архитектурно-художественное оформление фасадов редакции конца XIX в., включая оконные проемы прямоугольной формы, украшенные щипцовыми наличниками, декорированными выступающим сандриком с подзором, оформленные мелкой пропильной резьбой, фигурными ушками, накладными филенками и токарной розеткой, боковыми стойками с подвесками, с деревянными филенчатыми ставнями с полотном, разделенным на три части (фотография № 3); венчающий карниз большого выноса декорированный подзором с пропильной резьбой; фриз выполненный в виде ряда вертикальных реек декорированный пропильным подзором, завершенных пропильной резьбой; лопатки фиксирующие углы объекта;
- способ и вид отделки, колористическое решение фасадов в редакции конца XIX в. в том числе открытые брусовые стены юго-восточного и юго-западного фасадов, оформление вертикальными рейками нижней части фасадов; обшитый горизонтальными рейками северо-западный фасад;
- столярные оконные заполнения в редакции конца XIX в., включая материал и рисунок расстекловки.

Приложение 1
к предмету охраны объекта культурного наследия
местного (муниципального) значения «Дом
М.М. Левинтана», конец XIX в., расположенного по
адресу: Иркутская область, городской округ город
Иркутск, город Иркутск, улица Горная, дом 23

Схема обозначения предмета охраны

1 этаж

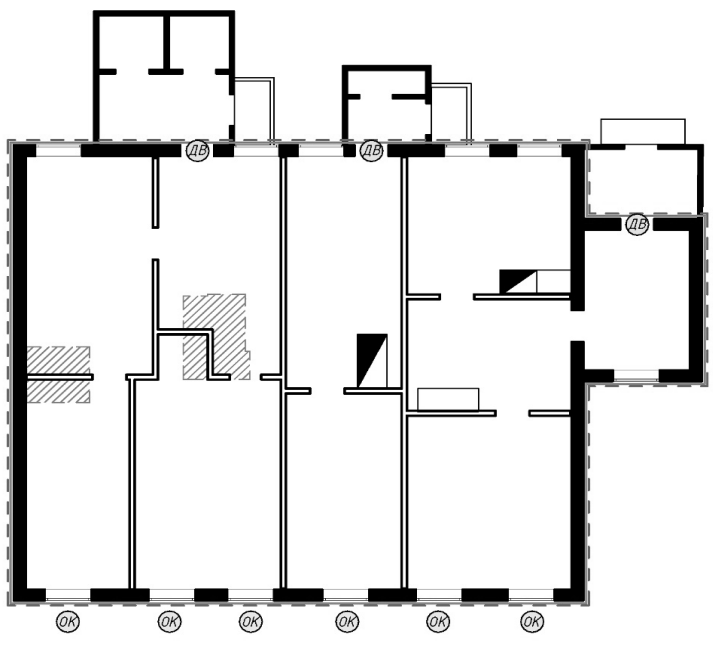

Условные обозначения:

- Объемно-пространственная композиция. Габариты здания
- Композиционное решение и архитетурно-художественное оформление фасадов
- Историческая конфигурация, конструкция и материал капитальных стен
- Перегородки
- Утраченные элементы объемно-пространственной композиции
- ОК – Ценный исторический оконный проем (конфигурация, размеры, расположение)
- ДВ – Ценный исторический дверной проем (конфигурация, размеры, расположение)

Приложение 2
к предмету охраны объекта культурного наследия
к предмету охраны объекта культурного наследия
местного (муниципального) значения «Дом
М.М. Левинтана», конец XIX в., расположенного по
адресу: Иркутская область, городской округ город
Иркутск, город Иркутск, улица Горная, дом 23

Ситуационная схема

Условные обозначения:

- Объект культурного наследия
- Утраченные элементы
- Существующая застройка
- Точка фотофиксации

Приложение 3
к предмету охраны объекта культурного наследия
к предмету охраны объекта культурного наследия
местного (муниципального) значения «Дом
М.М. Левинтана», конец XIX в., расположенного по
адресу: Иркутская область, городской округ город
Иркутск, город Иркутск, улица Горная, дом 23

Материалы фотофиксации

Фотография № 1. Вид с перекрестка улиц Горной на объект культурного наследия

Фотография № 2. Вид на фрагмент фасада объекта культурного наследия

Фотография № 3. Вид на фрагмент фасада объекта культурного наследия

СЛУЖБА ПО ОХРАНЕ ОБЪЕКТОВ КУЛЬТУРНОГО НАСЛЕДИЯ ИРКУТСКОЙ ОБЛАСТИ

ПРИКАЗ

6 сентября 2023 года № 76-768-спр
Иркутск

Об утверждении границ территории выявленного объекта археологического наследия

В соответствии с абзацем 2 пункта 5 статьи 3.1 Федерального закона от 25 июня 2002 года № 73-ФЗ «Об объектах культурного наследия (памятниках истории и культуры) народов Российской Федерации», частью 2 статьи 10[1] Закона Иркутской области от 23 июля 2008 года № 57-оз «Об объектах культурного наследия (памятниках истории и культуры) народов Российской Федерации в Иркутской области», руководствуясь статьей 21 Устава Иркутской области, Положением о службе по охране объектов культурного наследия Иркутской области, утвержденным постановлением Правительства Иркутской области от 9 марта 2010 года № 31-пп,

ПРИКАЗЫВАЮ:

1. Утвердить границы территории выявленного объекта археологического наследия – «Стоянка Молчаново», расположенного в Слюдянском районе Иркутской области, согласно Приложению.

2. Режим использования территории объекта археологического наследия установлен статьей 5.1 Федерального закона от 25 июня 2002 года № 73-ФЗ «Об объектах культурного наследия (памятниках истории и культуры) народов Российской Федерации».

3. Настоящий приказ подлежит официальному опубликованию в общественно-политической газете «Областная», сетевом издании «Официальный интернет-портал правовой информации Иркутской области» (ogirk.ru), а также на «Официальном интернет-портале правовой информации» (www.pravo.gov.ru), за исключением Приложения к настоящему приказу в соответствии с приказом Министерства культуры Российской Федерации от 1 сентября 2015 года № 2328 «Об утверждении перечня отдельных сведений об объектах археологического наследия, которые не подлежат опубликованию» после его государственной регистрации.

4. Настоящий приказ вступает в силу через десять календарных дней после дня его официального опубликования.

Руководитель службы по охране объектов
культурного наследия Иркутской области
В.В. Соколов

МИНИСТЕРСТВО СОЦИАЛЬНОГО РАЗВИТИЯ, ОПЕКИ И ПОПЕЧИТЕЛЬСТВА ИРКУТСКОЙ ОБЛАСТИ

ПРИКАЗ

28 сентября 2023 года № 53-121-мпр
Иркутск

О внесении изменений в отдельные нормативные правовые акты министерства социального развития, опеки и попечительства Иркутской области

В целях приведения в соответствие с Законом Иркутской области от 11 июля 2023 года № 109-ОЗ «О внесении изменений в отдельные законы Иркутской области», руководствуясь статьей 21 Устава Иркутской области, Положением о министерстве социального развития, опеки и попечительства Иркутской области, утвержденным постановлением Правительства Иркутской области от 18 сентября 2009 года № 261/40-пп,

П Р И К А З Ы В А Ю:

1. Внести в Порядок организации работы по предоставлению мер социальной поддержки на оплату жилого помещения и коммунальных услуг многодетным семьям, утвержденный приказом министерства социального развития, опеки и попечительства Иркутской области от 26 января 2012 года № 9-мпр, следующие изменения:

1) в абзаце четвертом пункта 6 исключить слова «или иной организацией, осуществляющей доставку денежных средств»;

2) в пункте 9 исключить слова «или иной организации, осуществляющей доставку компенсации,».

2. Внести в пункт 8 Порядка организации работы по предоставлению мер социальной поддержки отдельным категориям работников культуры, проживающих в сельской местности, рабочих поселках (поселках городского типа) и работающих в муниципальных учреждениях культуры, муниципальных образовательных организациях, утвержденного приказом министерства социального развития, опеки и попечительства Иркутской области от 28 мая 2012 года № 156-мпр, изменение, исключив слова «или иной организации, осуществляющей доставку компенсации,».

3. Внести в абзац первый пункта 21 Порядка предоставления ежемесячной денежной выплаты и ежегодной денежной выплаты ко Дню Победы (9 мая) гражданам, которым присвоен статус детей Великой Отечественной войны, проживающих в Иркутской области, утвержденного приказом министерства социального развития, опеки и попечительства Иркутской области от 27 августа 2013 года № 173-мпр, изменение, исключив слова «или иные организации, осуществляющие доставку ежемесячной денежной выплаты».

4. Внести в Порядок организации работы по предоставлению дополнительной меры социальной поддержки отдельных категорий граждан в виде компенсации расходов на уплату взноса на капитальный ремонт общего имущества в многоквартирном доме, утвержденный приказом министерства социального развития, опеки и попечительства Иркутской области от 14 июля 2016 года № 108-мпр, следующие изменения:

1) пункт 5 изложить в следующей редакции:

«В целях взаимодействия по вопросам организации предоставления компенсации министерство социального развития, опеки и попечительства Иркутской области (далее – министерство) или учреждения заключают соглашения с Фондом капитального ремонта многоквартирных домов Иркутской области либо владельцем специального счета, на котором формируется фонд капитального ремонта, в соответствии с которыми учреждения и региональный оператор либо владелец специального счета обмениваются информацией, необходимой для предоставления компенсации, в том числе информацией о наличии у граждан задолженности по уплате ежемесячных взносов на капитальный ремонт общего имущества в многоквартирном доме.

Форма и порядок заключения соглашения устанавливается нормативным правовым актом министерства.»;

2) пункт 6 признать утратившим силу;

3) в подпункте 3 пункта 7(1) исключить слова «или иные организации, осуществляющие доставку компенсации»;

4) в абзаце первом пункта 8 исключить слова «или иными организациями, осуществляющими доставку компенсации,»;

5) приложение 2 признать утратившим силу.

5. Внести в пункт 9 Порядка организации работы по предоставлению дополнительной меры социальной поддержки в Иркутской области отдельным категориям инвалидов I группы в виде компенсации расходов в размере 50 процентов платы за содержание жилого помещения, утвержденного приказом министерства социального развития, опеки и попечительства Иркутской области от 31 января 2019 года № 53-19/19-мпр, изменение, исключив слова «или иной организации, осуществляющей доставку мер социальной поддержки,».

6. Внести в пункт 8 Порядка организации работы по предоставлению единовременной денежной выплаты к юбилейным датам со дня рождения, утвержденного приказом министерства социального развития, опеки и попечительства Иркутской области от 7 февраля 2019 года № 53-28/19-мпр, изменение, исключив слова «или иными организациями, осуществляющими доставку выплат,».

7. Внести в пункт 13 Порядка предоставления мер социальной поддержки в форме денежной компенсации расходов на оплату жилого помещения и коммунальных услуг гражданам, которым присвоен статус детей Великой Отечественной войны, проживающих в Иркутской области, утвержденный приказом министерства социального развития, опеки и попечительства Иркутской области от 5 февраля 2020 года № 53-16/20-мпр, изменение, исключив слова «или иной организации, осуществляющей доставку мер социальной поддержки,».

8. Настоящий приказ подлежит официальному опубликованию в общественно-политической газете «Областная», сетевом издании «Официальный интернет-портал правовой информации Иркутской области» (ogirk.ru), а также на «Официальном интернет-портале правовой информации» (www.pravo.gov.ru) после его государственной регистрации.

9. Настоящий приказ вступает в силу со дня его официального опубликования.

Министр социального развития,
опеки и попечительства Иркутской области
В.А. Родионов

МИНИСТЕРСТВО СОЦИАЛЬНОГО РАЗВИТИЯ, ОПЕКИ И ПОПЕЧИТЕЛЬСТВА ИРКУТСКОЙ ОБЛАСТИ

ПРИКАЗ

29 сентября 2023 года № 53-122-мпр
Иркутск

О признании утратившими силу отдельных приказов министерства социального развития, опеки и попечительства Иркутской области и отдельных пунктов некоторых приказов министерства социального развития, опеки и попечительства Иркутской области

Руководствуясь статьей 21 Устава Иркутской области, Положением о министерстве социального развития, опеки и попечительства Иркутской области, утвержденным постановлением Правительства Иркутской области от 18 сентября 2009 года № 261/40-пп,

П Р И К А З Ы В А Ю:

1. Признать утратившими силу:

1) приказ министерства социального развития, опеки и попечительства Иркутской области от 14 мая 2012 года № 87-мпр «Об утверждении административного регламента предоставления государственной услуги «Предоставление ежемесячной денежной выплаты лицам, удостоенным знака отличия «За заслуги перед Иркутской областью», почетного звания «Почетный гражданин Иркутской области», Почетного знака Юрия Абрамовича Ножикова «ПРИЗНАНИЕ»;

2) пункт 1 приказа министерства социального развития, опеки и попечительства Иркутской области от 26 декабря 2012 года № 332-мпр «О внесении изменений в отдельные нормативные правовые акты министерства социального развития, опеки и попечительства Иркутской области»;

3) пункт 14 приказа министерства социального развития, опеки и попечительства Иркутской области от 11 февраля 2013 года № 20-мпр «О внесении изменений в отдельные нормативные правовые акты»;

4) приказ министерства социального развития, опеки и попечительства Иркутской области от 21 августа 2013 года № 167-мпр «О внесении изменений в административный регламент предоставления государственной услуги «Предоставление ежемесячной денежной выплаты пенсионерам, получающим трудовую пенсию по старости (инвалидности), пенсию за выслугу лет, удостоенным знака отличия «За заслуги перед Иркутской областью», почетного звания «Почетный гражданин Иркутской области»;

5) пункт 16 приказа министерства социального развития, опеки и попечительства Иркутской области от 24 февраля 2014 года № 32-мпр «О внесении изменений в отдельные нормативные правовые акты министерства социального развития, опеки и попечительства Иркутской области»;

6) пункт 4 приказа министерства социального развития, опеки и попечительства Иркутской области от 29 сентября 2014 года № 163-мпр «О внесении изменений в отдельные нормативные правовые акты министерства социального развития, опеки и попечительства Иркутской области»;

7) пункт 7 приказа министерства социального развития, опеки и попечительства Иркутской области от 27 марта 2015 года № 32-мпр «О внесении изменений в отдельные нормативные правовые акты министерства социального развития, опеки и попечительства Иркутской области»;

8) пункт 9 приказа министерства социального развития, опеки и попечительства Иркутской области от 3 июля 2015 года № 98-мпр «О внесении изменений в отдельные нормативные правовые акты министерства социального развития, опеки и попечительства Иркутской области»;

9) пункт 11 приказа министерства социального развития, опеки и попечительства Иркутской области от 31 мая 2016 года № 80-мпр «О внесении изменений в отдельные нормативные правовые акты министерства социального развития, опеки и попечительства Иркутской области»;

10) пункт 3 приказа министерства социального развития, опеки и попечительства Иркутской области от 12 июля 2016 года № 103-мпр «О внесении изменений в отдельные нормативные правовые акты министерства социального развития, опеки и попечительства Иркутской области»;

11) пункт 1 приказа министерства социального развития, опеки и попечительства Иркутской области от 30 сентября 2016 года № 159-мпр «О внесении изменений в отдельные нормативные правовые акты министерства социального развития, опеки и попечительства Иркутской области»;

12) пункт 6 приказа министерства социального развития, опеки и попечительства Иркутской области от 14 февраля 2017 года № 26-мпр «О внесении изменений в отдельные нормативные правовые акты министерства социального развития, опеки и попечительства Иркутской области»;

13) приказ министерства социального развития, опеки и попечительства Иркутской области от 30 августа 2017 года № 53-116/17-мпр «О внесении изменений в административный регламент предоставления государственной услуги «Предоставление ежемесячной денежной выплаты пенсионерам, получающим страховую пенсию по старости (инвалидности), пенсию за выслугу лет, удостоенным знака отличия «За заслуги перед Иркутской областью», почетного звания «Почетный гражданин Иркутской области»;

14) приказ министерства социального развития, опеки и попечительства Иркутской области от 15 июня 2018 года № 53-135/18-мпр «О внесении изменений в административный регламент предоставления государственной услуги «Предоставление ежемесячной денежной выплаты пенсионерам, получающим страховую пенсию по старости (инвалидности), пенсию за выслугу лет, удостоенным знака отличия «За заслуги перед Иркутской областью», почетного звания «Почетный гражданин Иркутской области»;

15) приказ министерства социального развития, опеки и попечительства Иркутской области от 17 октября 2018 года № 53-288/18-мпр «О внесении изменений в административный регламент предоставления государственной услуги «Предоставление ежемесячной денежной выплаты пенсионерам, получающим страховую пенсию по старости (инвалидности), пенсию за выслугу лет, удостоенным знака отличия «За заслуги перед Иркутской областью», почетного звания «Почетный гражданин Иркутской области»;

16) приказ министерства социального развития, опеки и попечительства Иркутской области от 21 февраля 2019 года № 53-39/19-мпр «О внесении изменений в приказ министерства социального развития, опеки и попечительства Иркутской области от 14 мая 2012 года № 87-мпр»;

17) приказ министерства социального развития, опеки и попечительства Иркутской области от 26 апреля 2019 года № 53-122/19-мпр «О внесении изменений в административный регламент предоставления государственной услуги «Предоставление ежемесячной денежной выплаты лицам, удостоенным знака отличия «За заслуги перед Иркутской областью», почетного звания «Почетный гражданин Иркутской области»;

18) приказ министерства социального развития, опеки и попечительства Иркутской области от 10 декабря 2019 года № 53-316/19-мпр «О внесении изменений в отдельные нормативные правовые акты министерства социального развития, опеки и попечительства Иркутской области»;

19) пункт 3 приказа министерства социального развития, опеки и попечительства Иркутской области от 29 октября 2021 года № 53-128/21-мпр «О внесении изменений в отдельные нормативные правовые акты министерства социального развития, опеки и попечительства Иркутской области»;

20) пункт 21 приказа министерства социального развития, опеки и попечительства Иркутской области от 29 марта 2022 года № 53-48-мпр «О внесении изменений в отдельные нормативные правовые акты министерства социального развития, опеки и попечительства Иркутской области»;

21) пункт 6 приказа министерства социального развития, опеки и попечительства Иркутской области от 19 октября 2022 года № 53-125-мпр «О внесении изменений в отдельные нормативные правовые акты министерства социального развития, опеки и попечительства Иркутской области»;

22) пункт 1 приказа министерства социального развития, опеки и попечительства Иркутской области от 23 декабря 2022 года № 53-168-мпр «О внесении изменений в отдельные нормативные правовые акты министерства социального развития, опеки и попечительства Иркутской области».

2. Настоящий приказ подлежит официальному опубликованию в общественно-политической газете «Областная», сетевом издании «Официальный интернет-портал правовой информации Иркутской области» (ogirk.ru), а также на «Официальном интернет-портале правовой информации» (www.pravo.gov.ru) после его государственной регистрации.

3. Настоящий приказ вступает в силу со дня его официального опубликования.

Министр социального развития,
опеки и попечительства Иркутской области
В.А. Родионов

СЛУЖБА ПО ОХРАНЕ ОБЪЕКТОВ КУЛЬТУРНОГО НАСЛЕДИЯ ИРКУТСКОЙ ОБЛАСТИ

ПРИКАЗ

6 сентября 2023 года **№ 76-762-спр**

г. Иркутск

Об утверждении предмета охраны объекта культурного наследия местного (муниципального) значения

В соответствии с подпунктом 10 пункта 2 статьи 33 Федерального закона от 25 июня 2002 года № 73-ФЗ «Об объектах культурного наследия (памятниках истории и культуры) народов Российской Федерации», руководствуясь статьей 21 Устава Иркутской области, подпунктом 1 пункта 6 Положения о службе по охране объектов культурного наследия Иркутской области, утвержденного постановлением Правительства Иркутской области от 9 марта 2010 года № 31-пп,

ПРИКАЗЫВАЮ:

1. Утвердить предмет охраны объекта культурного наследия местного (муниципального) значения «Дом с лавкой А. Жидиханова», конец XIX в. (вид объекта культурного наследия – памятник), расположенного по адресу: Иркутская область, городской округ город Иркутск, город Иркутск, улица Горная, дом 28, согласно приложению к настоящему приказу.

2. Настоящий приказ подлежит официальному опубликованию в общественно-политической газете «Областная», сетевом издании «Официальный интернет-портал правовой информации Иркутской области» (ogirk.ru), а также на «Официальном интернет-портале правовой информации» (www.pravo.gov.ru) после его государственной регистрации.

3. Настоящий приказ вступает в силу со дня его официального опубликования.

Руководитель службы по охране объектов культурного наследия Иркутской области
В.В. Соколов

Приложение
к приказу службы по охране объектов
культурного наследия Иркутской области
от 6 сентября 2023 года № 76-762-спр

Предмет охраны
объекта культурного наследия местного (муниципального) значения «Дом с лавкой А. Жидиханова», конец XIX в., расположенного по адресу: Иркутская область, городской округ город Иркутск, город Иркутск, улица Горная, дом 28

1. Градостроительные характеристики объекта:

- местоположение и градостроительные характеристики здания конец XIX в., его роль в композиционно-планировочной структуре исторического центра г. Иркутска; градостроительная роль в формировании фронтальной застройки улиц Горной и Карла Либкнехта (фотография № 1);
- положение памятника – угловое, на пересечении улиц Горной и Карла Либкнехта, в северо-западном углу квартала, ограниченного улицами Горной, Карла Либкнехта, Ямской, Партизанской.

2. Архитектурные и объемно-пространственные характеристики, конструктивные элементы объекта:

- объемно-пространственная композиция одноэтажного здания конца XIX в. Г-образного в плане объёма, перекрытого вальмовой кровлей; пять световых осей со стороны ул. Горной, четыре световые оси со стороны ул. Карла Либкнехта; парадный вход в дом, расположенный со стороны северного фасада; брандмауэрная стена со стороны северо-востока;
- кирпичные капитальные стены конца XIX в., их конструкция и материал;
- объемно-планировочное решение здания конца XIX в., в пределах капитальных стен и перекрытий;
- металлическая крыша, ее конструкция, конфигурация, материал и характер стропильной системы в редакции конца XIX в., высотные отметки по венчающему карнизу и коньку кровли;
- композиционное решение оформление фасадов здания в редакции конца XIX в., включая размер, форму, местоположение и оформление оконных и дверных проемов;
- архитектурно-художественное оформление фасадов редакции конца XIX в., включая оконные проемы лучковой формы, украшенные наличниками с выступающим сандриком поддерживаемый тремя ступенчатыми элементами, с деревянными филенчатыми ставнями с полотном, разделенным на три части; декор подоконной части; карниз (фотография № 2); фриз, выполненный в виде метрического ряда прямоугольных ниш (фотография № 2); рустованные пилястры, расположенные по углам и в месте примыкания несущей стены к северо-восточному фасаду; лучковая перемычка с замковым камнем дверного проема;
- способ и вид отделки, колористическое решение фасадов в редакции конца XIX в.;
- столярные оконные заполнения в редакции конца XIX в., включая материал и рисунок расстекловки.

Приложение 1
к предмету охраны объекта культурного наследия
местного (муниципального) значения «Дом с лавкой
А. Жидиханова», конец XIX в., расположенного по
адресу: Иркутская область, городской округ город
Иркутск, город Иркутск, улица Горная, дом 28

Схема обозначения предмета охраны

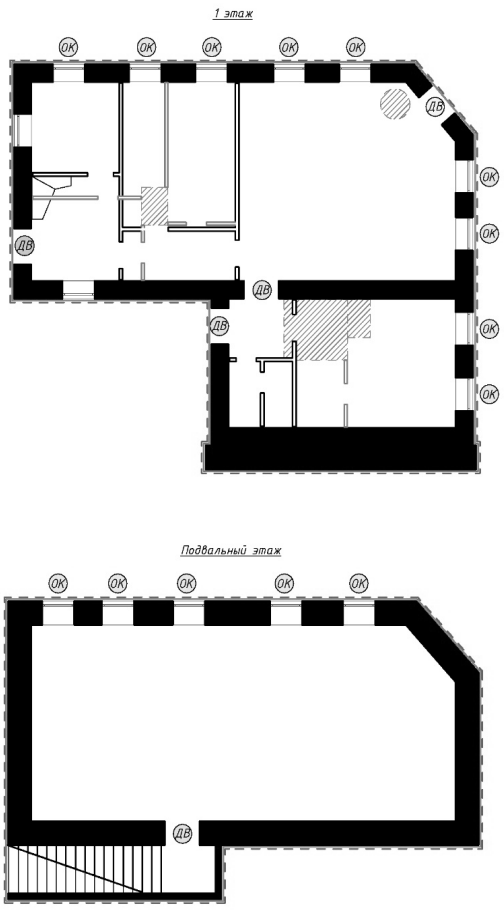

Условные обозначения:

- Объемно-пространственная композиция. Габариты здания
- Композиционное решение и архитетурно-художественное оформление фасадов
- Историческая конфигурация, конструкция и материал капитальных стен
- Перегородки по данным БТИ плана от 19.05.2007 года
- Перегородки по данным БТИ плана от 19.05.1934 года
- Утраченные элементы объемно-пространственной композиции
- ОК – Ценный исторический оконный проем (конфигурация, размеры, расположение)
- ДВ – Ценный исторический дверной проем (конфигурация, размеры, расположение)
- ДВ – Оконный проем преобразвованный в дверной
- ДВ – Утраченный ценный исторический дверной проем

Приложение 2
к предмету охраны объекта культурного наследия
местного (муниципального) значения «Дом с лавкой
А. Жидиханова», конец XIX в., расположенного по
адресу: Иркутская область, городской округ город
Иркутск, город Иркутск, улица Горная, дом 28

Ситуационная схема

Условные обозначения:

- Объект культурного наследия
- Существующая застройка
- Точка фотофиксации

Приложение 3
к предмету охраны объекта культурного наследия
местного (муниципального) значения «Дом с лавкой
А. Жидиханова», конец XIX в., расположенного по
адресу: Иркутская область, городской округ город
Иркутск, город Иркутск, улица Горная, дом 28

Материалы фотофиксации

Фотография № 1. Вид с перекрестка улиц Грязнова и Подгорной на объект культурного наследия

Фотография № 2. Вид с улицы Подгорной на фрагмент фасада объекта культурного наследия

СЛУЖБА ПО ОХРАНЕ ОБЪЕКТОВ КУЛЬТУРНОГО НАСЛЕДИЯ ИРКУТСКОЙ ОБЛАСТИ

ПРИКАЗ

6 сентября 2023 года г. Иркутск № 76-763-спр

Об утверждении предмета охраны объекта культурного наследия местного (муниципального) значения

В соответствии с подпунктом 10 пункта 2 статьи 33 Федерального закона от 25 июня 2002 года № 73-ФЗ «Об объектах культурного наследия (памятниках истории и культуры) народов Российской Федерации», руководствуясь статьей 21 Устава Иркутской области, подпунктом 1 пункта 6 Положения о службе по охране объектов культурного наследия Иркутской области, утвержденного постановлением Правительства Иркутской области от 9 марта 2010 года № 31-пп,

ПРИКАЗЫВАЮ:

1. Утвердить предмет охраны объекта культурного наследия местного (муниципального) значения «Доходный дом Я.О. Маркевича», 1890-е гг. (вид объекта культурного наследия – памятник), расположенного по адресу: Иркутская область, городской округ город Иркутск, город Иркутск, улица Грязнова, дом 25, согласно приложению к настоящему приказу.

2. Настоящий приказ подлежит официальному опубликованию в общественно-политической газете «Областная», сетевом издании «Официальный интернет-портал правовой информации Иркутской области» (ogirk.ru), а также на «Официальном интернет-портале правовой информации» (www.pravo.gov.ru) после его государственной регистрации.

3. Настоящий приказ вступает в силу со дня его официального опубликования.

Руководитель службы по охране объектов культурного наследия Иркутской области
В.В. Соколов

Приложение
к приказу службы по охране объектов
культурного наследия Иркутской области
от 6 сентября 2023 года № 76-763-спр

Предмет охраны объекта культурного наследия местного (муниципального) значения «Доходный дом Я.О. Маркевича», 1890-е гг., расположенного по адресу: Иркутская область, городской округ город Иркутск, город Иркутск, улица Грязнова, дом 25

1. Градостроительные характеристики объекта:

- местоположение и градостроительные характеристики здания 1890-х гг., его роль в композиционно-планировочной структуре исторического центра г. Иркутска; градостроительная роль в формировании фронтальной застройки улицы Грязнова (фотография № 1);
- положение памятника – угловое, на пересечении улиц Грязнова и Подгорной, в южном углу квартала, ограниченного улицами Грязнова, Тимирязева, Киевской и Подгорной.

2. Архитектурные и объемно-пространственные характеристики, конструктивные элементы объекта:

- объемно-пространственная композиция двухэтажного здания 1890-х гг. прямоугольного объема, перекрытого вальмовой кровлей; две печи, их форма, расположение в структуре дома, материал исполнения; четыре световых оси со стороны ул. Грязнова, три световых оси со стороны ул. Подгорной, одна световая ось на северо-западном фасаде и одна световая ось на северо-восточном фасаде; парадный вход в дом расположенный со стороны юго-восточного фасада; прируб сеней; крыльцо на северо-западном фасаде ведущее на второй этаж; вход на северо-восточном фасаде;
- капитальные стены 1890-х гг., их конструкция и материал: бревенчатые капитальные стены;
- объемно-планировочное решение здания 1890-х гг., в пределах капитальных стен и перекрытий;
- крыша, ее конструкция, конфигурация, материал, характер стропильной системы в ред. 1890-х гг., в том числе фальцевое покрытие, высотные отметки по венчающему карнизу и коньку кровли, высотные отметки, местоположение, материал, расположение, конструкция и конфигурация двух кирпичных печных труб;
- композиционное решение оформление фасадов здания в ред. 1890-х гг., включая размер, форму, местоположение и оформление оконных и дверных проемов;
- архитектурно-художественное оформление фасадов 1890-х гг., включая оконные проемы прямоугольной формы, украшенные щипцовыми наличниками, декорированные выступающим сандриком с подзором, оформленные мелкой пропильной резьбой, фигурными «ушками», накладными филенками, боковые стойки завершаются свесами; окна 1-го этажа с деревянными филенчатыми ставнями с полотном разделенным на три части и металлическими засовами (фотография № 5); венчающий карниз декорированный пропильной резьбой с подзором (фотография № 6); фриз декорированный пропильным подзором выполненный в виде ряда вертикальных реек, завершенных пропильной резьбой (фотография № 6); парадный вход в здание со стороны улицы Подгорной представленный парой двустворчатых деревянных дверей с филенками, сдвоенными окнами в уровне 2-го этажа с убранством, идентичным другим окнам здания (фотография № 4); каннелированные лопатки фиксирующие углы объекта;
- способ и вид отделки, колористическое решение фасадов в ред. 1890-х гг. в том числе открытые брусовые стены северо-восточного и северо-западного фасада, обшитые вертикальными рейками юго-западный и юго-восточный;
- столярные оконные заполнения в ред. 1890-х гг., включая материал и рисунок расстекловки.

Приложение 1
к предмету охраны объекта культурного наследия
местного (муниципального) значения «Доходный
дом Я.О. Маркевича», 1890-е гг., расположенного по
адресу: Иркутская область, городской округ город
Иркутск, город Иркутск, улица Грязнова, дом 25

Схема обозначения предмета охраны

1 этаж

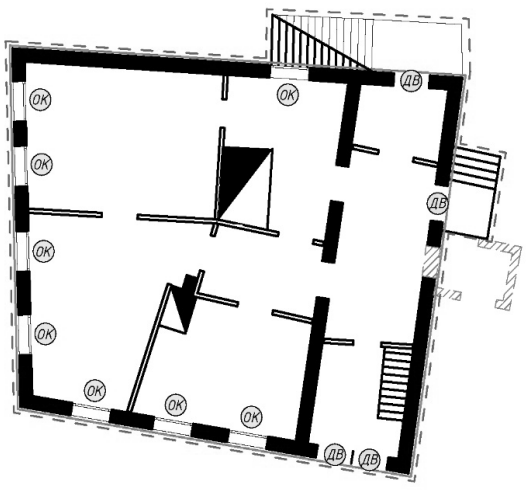

2 этаж

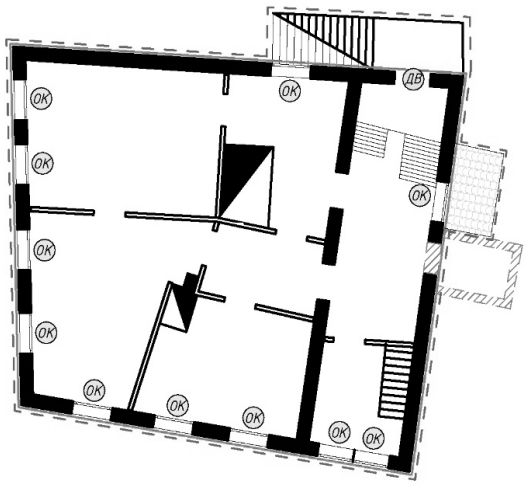

Условные обозначения:

- Объемно-пространственная композиция. Габариты здания
- Композиционное решение и архитетурно-художественное оформление фасадов
- Историческая конфигурация, конструкция и материал капитальных стен
- Перегородки
- Утраченные элементы объемно-пространственной композиции
- ОК – Ценный исторический оконный проем (конфигурация, размеры, расположение)
- ДВ – Ценный исторический дверной проем (конфигурация, размеры, расположение)

Приложение 2
к предмету охраны объекта культурного наследия
местного (муниципального) значения «Доходный
дом Я.О. Маркевича», 1890-е гг., расположенного по
адресу: Иркутская область, городской округ город
Иркутск, город Иркутск, улица Грязнова, дом 25

Ситуационная схема

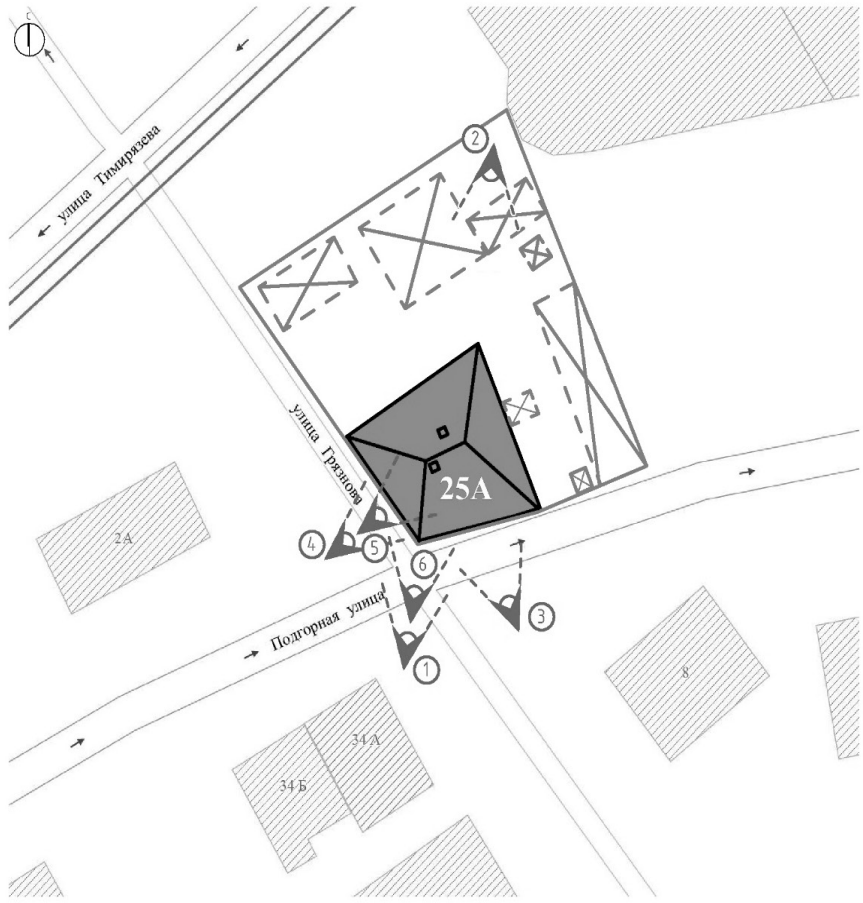

Условные обозначения:

- Объект культурного наследия
- Утраченные элементы
- Существующая застройка
- Утраченный забор
- Точка фотофиксации

Приложение 3
к предмету охраны объекта культурного наследия
местного (муниципального) значения «Доходный
дом Я.О. Маркевича», 1890-е гг., расположенного по
адресу: Иркутская область, городской округ город
Иркутск, город Иркутск, улица Грязнова, дом 25

Материалы фотофиксации

Фотография № 1. Вид с перекрестка улиц Грязнова и Подгорной на объект культурного наследия

Фотография № 2. Вид на дворовые фасады объекта культурного наследия

Фотография № 3. Вид с улицы Подгорной на фасад объекта культурного наследия

Фотография № 6. Вид с улицы Грязнова на фрагмент фасада объекта культурного наследия

Фотография № 4. Вид с улицы Грязнова на фрагмент фасада объекта культурного наследия

Фотография № 5. Вид с улицы Грязнова на фрагмент фасада объекта культурного наследия

СЛУЖБА ПО ОХРАНЕ ОБЪЕКТОВ КУЛЬТУРНОГО НАСЛЕДИЯ ИРКУТСКОЙ ОБЛАСТИ

ПРИКАЗ

6 сентября 2023 года **№ 76-769-спр**

Иркутск

Об утверждении границ территории выявленного объекта археологического наследия

В соответствии с абзацем 2 пункта 5 статьи 3.1 Федерального закона от 25 июня 2002 года № 73-ФЗ «Об объектах культурного наследия (памятниках истории и культуры) народов Российской Федерации», частью 2 статьи 10[1] Закона Иркутской области от 23 июля 2008 года № 57-оз «Об объектах культурного наследия (памятниках истории и культуры) народов Российской Федерации в Иркутской области», руководствуясь статьей 21 Устава Иркутской области, Положением о службе по охране объектов культурного наследия Иркутской области, утвержденным постановлением Правительства Иркутской области от 9 марта 2010 года № 31-пп,

ПРИКАЗЫВАЮ:

1. Утвердить границы территории выявленного объекта археологического наследия – «Стоянка Шаманка 1», расположенного в Слюдянском районе Иркутской области, согласно Приложению.

2. Режим использования территории объекта археологического наследия установлен статьей 5.1 Федерального закона от 25 июня 2002 года № 73-ФЗ «Об объектах культурного наследия (памятниках истории и культуры) народов Российской Федерации».

3. Настоящий приказ подлежит официальному опубликованию в общественно-политической газете «Областная», сетевом издании «Официальный интернет-портал правовой информации Иркутской области» (ogirk.ru), а также на «Официальном интернет-портале правовой информации» (www.pravo.gov.ru), за исключением Приложения к настоящему приказу в соответствии с приказом Министерства культуры Российской Федерации от 1 сентября 2015 года № 2328 «Об утверждении перечня отдельных сведений об объектах археологического наследия, которые не подлежат опубликованию» после его государственной регистрации.

4. Настоящий приказ вступает в силу через десять календарных дней после дня его официального опубликования.

Руководитель службы по охране объектов культурного наследия Иркутской области
В.В. Соколов

СЛУЖБА ПО ОХРАНЕ ОБЪЕКТОВ КУЛЬТУРНОГО НАСЛЕДИЯ ИРКУТСКОЙ ОБЛАСТИ

ПРИКАЗ

6 сентября 2023 года **№ 76-770-спр**

Иркутск

Об утверждении границ территории выявленного объекта археологического наследия

В соответствии с абзацем 2 пункта 5 статьи 3.1 Федерального закона от 25 июня 2002 года № 73-ФЗ «Об объектах культурного наследия (памятниках истории и культуры) народов Российской Федерации», частью 2 статьи 10[1] Закона Иркутской области от 23 июля 2008 года № 57-оз «Об объектах культурного наследия (памятниках истории и культуры) народов Российской Федерации в Иркутской области», руководствуясь статьей 21 Устава Иркутской области, Положением о службе по охране объектов культурного наследия Иркутской области, утвержденным постановлением Правительства Иркутской области от 9 марта 2010 года № 31-пп,

ПРИКАЗЫВАЮ:

1. Утвердить границы территории выявленного объекта археологического наследия – «Стоянка Шаманка 8», расположенного в Слюдянском районе Иркутской области, согласно Приложению.

2. Режим использования территории объекта археологического наследия установлен статьей 5.1 Федерального закона от 25 июня 2002 года № 73-ФЗ «Об объектах культурного наследия (памятниках истории и культуры) народов Российской Федерации».

3. Настоящий приказ подлежит официальному опубликованию в общественно-политической газете «Областная», сетевом издании «Официальный интернет-портал правовой информации Иркутской области» (ogirk.ru), а также на «Официальном интернет-портале правовой информации» (www.pravo.gov.ru), за исключением приложения к настоящему приказу в соответствии с приказом Министерства культуры Российской Федерации от 1 сентября 2015 года № 2328 «Об утверждении перечня отдельных сведений об объектах археологического наследия, которые не подлежат опубликованию», после его государственной регистрации.

4. Настоящий приказ вступает в силу через десять календарных дней после дня его официального опубликования.

Руководитель службы по охране объектов культурного наследия Иркутской области
В.В. Соколов

МИНИСТЕРСТВО ТРАНСПОРТА И ДОРОЖНОГО ХОЗЯЙСТВА ИРКУТСКОЙ ОБЛАСТИ

ПРИКАЗ

26 сентября 2023 года № 61-23-мпр

Иркутск

О внесении изменений в приказ министерства транспорта и дорожного хозяйства Иркутской области от 29 декабря 2022 года № 61-53-мпр «Об установлении Порядка получения государственными гражданскими служащими министерства транспорта и дорожного хозяйства Иркутской области разрешения на участие на безвозмездной основе в управлении некоммерческими организациями»

В соответствии с подпунктом «б» пункта 3 части 1 статьи 17 Федерального закона от 27 июля 2004 года № 79-ФЗ «О государственной гражданской службе Российской Федерации», руководствуясь статьей 21 Устава Иркутской области, Положением о министерстве транспорта и дорожного хозяйства Иркутской области, утвержденным постановлением Правительства Иркутской области от 1 марта 2021 года № 122-пп:

П Р И К А З Ы В А Ю:

1. Внести в приказ министерства транспорта и дорожного хозяйства Иркутской области от 29 декабря 2022 года № 61-53-мпр «Об установлении Порядка получения государственными гражданскими служащими министерства транспорта и дорожного хозяйства Иркутской области разрешения на участие на безвозмездной основе в управлении некоммерческими организациями» следующие изменения:

1) индивидуализированный заголовок приказа изложить в следующей редакции:

«Об установлении Порядка получения государственными гражданскими служащими министерства транспорта и дорожного хозяйства Иркутской области разрешения представителя нанимателя на участие на безвозмездной основе в управлении некоммерческими организациями (кроме участия в управлении политической партией, органом профессионального союза, в том числе выборным органом первичной профсоюзной организации, созданной в государственном органе, участия в съезде (конференции) или общем собрании иной общественной организации, жилищного, жилищно-строительного, гаражного кооперативов, товарищества собственников недвижимости)»;

2) пункт 1 приказа изложить в следующей редакции:

«Утвердить Порядок получения государственными гражданскими служащими министерства транспорта и дорожного хозяйства Иркутской области разрешения представителя нанимателя на участие на безвозмездной основе в управлении некоммерческими организациями (кроме участия в управлении политической партией, органом профессионального союза, в том числе выборным органом первичной профсоюзной организации, созданной в государственном органе, участия в съезде (конференции) или общем собрании иной общественной организации, жилищного, жилищно-строительного, гаражного кооперативов, товарищества собственников недвижимости)»;

2. Внести в Порядок получения государственными гражданскими служащими министерства транспорта и дорожного хозяйства Иркутской области разрешения на участие на безвозмездной основе в управлении некоммерческими организациями, утвержденный приказом министерства транспорта и дорожного хозяйства Иркутской области от 29 декабря 2022 года № 61-53-мпр «Об установлении Порядка получения государственными гражданскими служащими министерства транспорта и дорожного хозяйства Иркутской области разрешения на участие на безвозмездной основе в управлении некоммерческими организациями» следующие изменения:

1) индивидуализированный заголовок Порядка получения государственными гражданскими служащими министерства транспорта и дорожного хозяйства Иркутской области разрешения на участие на безвозмездной основе в управлении некоммерческими организациями, изложить в следующей редакции:

«Порядок получения государственными гражданскими служащими министерства транспорта и дорожного хозяйства Иркутской области разрешения представителя нанимателя на участие на безвозмездной основе в управлении некоммерческими организациями (кроме участия в управлении политической партией, органом профессионального союза, в том числе выборным органом первичной профсоюзной организации, созданной в государственном органе, участия в съезде (конференции) или общем собрании иной общественной организации, жилищного, жилищно-строительного, гаражного кооперативов, товарищества собственников недвижимости)»;

2) пункт 1 изложить в следующей редакции:

«1. Настоящий Порядок определяет процедуру получения государственными гражданскими служащими министерства транспорта и дорожного хозяйства Иркутской области разрешения представителя нанимателя на участие на безвозмездной основе в управлении некоммерческими организациями (кроме участия в управлении политической партией, органом профессионального союза, в том числе выборным органом первичной профсоюзной организации, созданной в государственном органе, участия в съезде (конференции) или общем собрании иной общественной организации, жилищного, жилищно-строительного, гаражного кооперативов, товарищества собственников недвижимости) (далее соответственно – государственные гражданские служащие, министерство, участие в управлении некоммерческими организациями)»;

3) нумерационный заголовок Приложения 1 изложить в следующей редакции:

«Приложение 1 к Порядку получения государственными гражданскими служащими министерства транспорта и дорожного хозяйства Иркутской области разрешения представителя нанимателя на участие на безвозмездной основе в управлении некоммерческими организациями (кроме участия в управлении политической партией, органом профессионального союза, в том числе выборным органом первичной профсоюзной организации, созданной в государственном органе, участия в съезде (конференции) или общем собрании иной общественной организации, жилищного, жилищно-строительного, гаражного кооперативов, товарищества собственников недвижимости)»;

4) нумерационный заголовок Приложения 2 изложить в следующей редакции:

«Приложение 2 к Порядку получения государственными гражданскими служащими министерства транспорта и дорожного хозяйства Иркутской области разрешения представителя нанимателя на участие на безвозмездной основе в управлении некоммерческими организациями (кроме участия в управлении политической партией, органом профессионального союза, в том числе выборным органом первичной профсоюзной организации, созданной в государственном органе, участия в съезде (конференции) или общем собрании иной общественной организации, жилищного, жилищно-строительного, гаражного кооперативов, товарищества собственников недвижимости)».

3. Настоящий приказ подлежит официальному опубликованию в общественно-политической газете «Областная», сетевом издании «Официальный интернет-портал правовой информации Иркутской области (ogirk.ru), на «Официальном интернет-портале правовой информации» (www.pravo.gov.ru) и размещению на официальном сайте министерства транспорта и дорожного хозяйства Иркутской области в информационно-телекоммуникационной сети «Интернет».

Министр транспорта и дорожного хозяйства Иркутской области
М.А. Лобанов

МИНИСТЕРСТВО ПО МОЛОДЕЖНОЙ ПОЛИТИКЕ ИРКУТСКОЙ ОБЛАСТИ

П Р И К А З

29 сентября 2023 года Иркутск № 63-38-мпр

Об утверждении Положения о конкурсе профессионального мастерства студенческих отрядов Иркутской области «Труд-Крут»

В целях развития движения студенческих отрядов Иркутской области, в соответствии с мероприятием «Реализация программы комплексного развития молодежной политики в Иркутской области «Регион для молодых» регионального проекта «Развитие системы поддержки молодежи («Молодежь России») (Иркутская область)» подпрограммы «Качественное развитие потенциала и воспитание молодежи» на 2019 – 2025 годы государственной программы Иркутской области «Молодежная политика» на 2019 – 2025 годы, утвержденной постановлением Правительства Иркутской области от 1 ноября 2018 года № 797-пп, руководствуясь Положением о министерстве по молодежной политике Иркутской области, утвержденным постановлением Правительства Иркутской области от 16 марта 2016 года № 131-пп, статьей 21 Устава Иркутской области,

П Р И К А З Ы В А Ю:

1. Утвердить Положение о конкурсе профессионального мастерства студенческих отрядов Иркутской области «Труд-Крут» (прилагается).

2. Настоящий приказ подлежит официальному опубликованию в общественно-политической газете «Областная», сетевом издании «Официальный интернет-портал правовой информации Иркутской области» (ogirk.ru), а также на «Официальном интернет-портале правовой информации» (www.pravo.gov.ru), после его государственной регистрации.

3. Настоящий приказ вступает в силу через 10 календарных дней со дня его официального опубликования.

Министр
М.М. Цыганова

УТВЕРЖДЕНО
приказом министерства по молодежной политике Иркутской области
от 29 сентября 2023 года № 63-38-мпр

ПОЛОЖЕНИЕ
О КОНКУРСЕ ПРОФЕССИОНАЛЬНОГО МАСТЕРСТВА СТУДЕНЧЕСКИХ ОТРЯДОВ ИРКУТСКОЙ ОБЛАСТИ «ТРУД-КРУТ»

Глава 1. ОБЩИЕ ПОЛОЖЕНИЯ

1. Настоящее Положение определяет порядок организации и проведения Конкурса профессионального мастерства студенческих отрядов Иркутской области «Труд-Крут» (далее – Конкурс).

2. Целью Конкурса является популяризация студенческих отрядов Иркутской области.

3. Задачи Конкурса:

1) повышение профессиональных компетенций участников по направлениям деятельности студенческих отрядов;

2) трансляция передовых технологий среди студенческих отрядов по подготовке рабочих и других востребованных профессий;

3) поощрение лучших участников студенческих отрядов, проявившихся в профессиональной деятельности.

4. Организатором Конкурса является министерство по молодежной политике Иркутской области (далее – Организатор), областное государственное казенное учреждение «Молодежный кадровый центр» является оператором (далее – Оператор).

5. Участниками Конкурса могут быть участники студенческих отрядов Иркутской области (далее – студенческие отряды), состоящие в студенческих отрядах не менее трех месяцев до дня подачи заявки на участие, отработавшие в третьем трудовом семестре.

Глава 2. ПОРЯДОК ПРОВЕДЕНИЯ КОНКУРСА

6. Оператор размещает извещение о проведении Конкурса на официальном сайте министерства по молодежной политике Иркутской области в информационно-телекоммуникационной сети «Интернет» (http://mmp38.ru) за 20 календарных дней до начала Конкурса. В извещении о проведении Конкурса указывается:

1) наименование, место нахождения, почтовый адрес, номер контактного телефона Оператора;

2) сроки и порядок подачи заявок на участие в Конкурс;

3) требования к участникам Конкурса;

4) перечень документов, которые необходимо предоставить для участия в Конкурсе;

5) ссылку на анкету участника, размещенную на онлайн-платформе «Битрикс24» в информационно-телекоммуникационной сети «Интернет» (www.bitrix24.ru) (далее – Система)

6) сроки и порядок подведения итогов Конкурса.

7. Для участия в Конкурсе командир отряда формирует команду. Все участники команды проходят регистрацию путем заполнения заявки через Систему. При заполнении заявки указываются следующие сведения участников: фамилия, имя, отчество, дата рождения, наименование образовательной организации, название линейного отряда, ссылка на социальную сеть ВКонтакте, номер телефона, электронную почту. К заявке прикрепляются следующие документы:

1) копия паспорта или иного документа, удостоверяющую личность гражданина Российской Федерации на каждого члена команды;

2) копию документа, подтверждающего членство в студенческом отряде, с указанием срока членства на каждого члена команды;

3) копию документа, подтверждающего работу в третьем трудовом семестре.

8. Одна команда студенческого отряда может подать заявки на разные направления Конкурса.

9. Оператор в течение 5 рабочих дней с даты окончания приема заявок, установленной в извещении, рассматривает их и принимает решение о допуске заявителя к участию в Конкурсе либо об отказе в допуске к участию в Конкурсе.

10. Основанием для принятия решения об отказе в допуске к участию в Конкурсе являются:

1) несоответствие заявителя требованиям, установленным пунктом 5 настоящего Положения;

2) непредставление (представление неполного пакета) документов, указанных в пункте 7 настоящего Положения;

3) несоблюдение указанного в извещении срока подачи документов.

11. Решение об отказе в допуске к участию в Конкурсе с указанием причины отказа в письменной форме сообщается участнику посредством направления информационного письма на адрес электронной почты, указанной в заявке, в течение 5 рабочих дней со дня его принятия.

12. Конкурс проводится по нескольким направлениям:

1) «Студенческие отряды проводников»;

2) «Студенческие педагогические отряды»;

3) «Студенческие строительные отряды»;

4) «Студенческие сервисные отряды»;

5) «Студенческие медицинские отряды».

13. Конкурс проводится в три этапа:

1) теоретический этап;

2) творческий этап;

3) практический этап.

Регламенты проведения Конкурса по каждому направлению (далее – Регламент) утверждаются локальным нормативным правовым актом Оператора за пять календарных дней до начала Конкурса.

14. Оценивает участников жюри Конкурса (далее – Жюри), в состав которого входят эксперты по каждому направлению и этапу Конкурса.

15. Состав экспертов Конкурса формируется в количестве не менее трех экспертов по каждому направлению Конкурса из числа специалистов с опытом работы в отрасли или опытом преподавания в отрасли, соответствующей направлению Конкурса не менее трех лет.

16. Жюри осуществляют оценку участников Конкурса по балльной шкале в соответствии с критериями, закрепленными в регламентах. На основании оценок, выставленных Жюри, Оператор формирует протоколы по каждому этапу Конкурса, а также итоговый протокол Конкурса. Итоговый протокол Конкурса оформляется в течение трех рабочих дней со дня окончания Конкурса.

Глава 3. ПОДВЕДЕНИЕ ИТОГОВ КОНКУРСА И НАГРАЖДЕНИЕ ПОБЕДИТЕЛЕЙ

17. Участниками практического этапа Конкурса становятся команды, набравшие максимальное количество баллов в сумме за участие в теоретическом и творческом этапах.

18. Победителями Конкурса по каждому направлению становятся участники, набравшие максимальное количество баллов во всех этапах Конкурса.

При равенстве суммы баллов преимущество получают участники, набравшие больший балл в практическом этапе Конкурса. При сохранении равенства баллов в дальнейшем, преимущество получают участники, набравшие наибольшее количество баллов в теоретическом этапе Конкурса.

19. Список победителей Конкурса утверждается правовым актом министерства по молодежной политике Иркутской области в течение пяти рабочих дней после формирования итогового протокола.

20. Победители Конкурса награждаются дипломами победителей, ценными призами в течение 10 рабочих дней со дня завершения Конкурса.

21. Информация об итогах Конкурса размещается на официальном сайте министерства по молодежной политике Иркутской области в информационно-телекоммуникационной сети «Интернет» (http://mmp38.ru/) в течение пяти рабочих дней после проведения награждения победителей и участников Конкурса.

МИНИСТЕРСТВО ПО МОЛОДЕЖНОЙ ПОЛИТИКЕ ИРКУТСКОЙ ОБЛАСТИ

П Р И К А З

3 октября 2023 года Иркутск № 63-39-мпр

О внесении изменений в Положение о развитии и поддержке региональной системы патриотического воспитания и допризывной подготовки молодежи

В соответствии с Законом Иркутской области от 5 июля 2023 года № 99-ОЗ «О патриотическом воспитании граждан в Иркутской области», руководствуясь Положением о министерстве по молодежной политике Иркутской области, утвержденным постановлением Правительства Иркутской области от 16 марта 2016 года № 131-пп, статьей 21 Устава Иркутской области,

П Р И К А З Ы В А Ю:

1. Внести в Положение о развитии и поддержке региональной системы патриотического воспитания и допризывной подготовки молодежи, утвержденное приказом министерства по молодежной политике Иркутской области от 13 марта 2023 года № 63-6-мпр, следующие изменения:

1) дополнить пунктом 1^1 следующего содержания:

2) в пункте 3 слова «проведения систематической работы по решению основных вопросов и стратегическому планированию работы» заменить словами «обеспечения информационно-методической и организационной поддержки по патриотическому воспитанию»;

3) пункт 13 изложить в следующей редакции:

«13. Деятельность Специалистов должна быть организована в постоянном взаимодействии с субъектами патриотического воспитания.».

2. Настоящий приказ подлежит официальному опубликованию в общественно-политической газете «Областная», в сетевом издании «Официальный интернет-портал правовой информации Иркутской области» (ogirk.ru), а также на «Официальном интернет-портале правовой информации» (pravo.gov.ru) после его государственной регистрации.

Министр
М.М. Цыганова

МИНИСТЕРСТВО СОЦИАЛЬНОГО РАЗВИТИЯ, ОПЕКИ И ПОПЕЧИТЕЛЬСТВА ИРКУТСКОЙ ОБЛАСТИ

ПРИКАЗ

4 октября 2023 года № 53-125-мпр

Иркутск

О внесении изменения в Положение о Межрайонном управлении министерства социального развития, опеки и попечительства Иркутской области № 3

Руководствуясь статьей 21 Устава Иркутской области, распоряжением Губернатора Иркутской области от 20 сентября 2023 года № 768-рк «О Макарове А.С.», Положением о министерстве социального развития, опеки и попечительства Иркутской области, утвержденным постановлением Правительства Иркутской области от 18 сентября 2009 года № 261/40-пп,

П Р И К А З Ы В А Ю:

1. Внести изменение в Положение о межрайонном управлении министерства социального развития, опеки и попечительства Иркутской области № 3, утвержденное приказом министерства социального развития, опеки и попечительства Иркутской области от 17 августа 2015 года № 121-мпр, изложив пункт 5 в следующей редакции:

«5. Местонахождение управления: 666322, Иркутская область, Заларинский район, р.п. Залари, ул. Комсомольская, д. 18».

2. Настоящий приказ подлежит официальному опубликованию в общественно-политической газете «Областная», сетевом издании «Официальный интернет-портал правовой информации Иркутской области» (ogirk.ru), а также на «Официальном интернет-портале правовой информации» (www.pravo.gov.ru) после его государственной регистрации.

3. Настоящий приказ вступает в силу со дня его официального опубликования.

Первый заместитель министра
социального развития, опеки и попечительства Иркутской области
А.С. Макаров

СЛУЖБА ПО ОХРАНЕ ОБЪЕКТОВ КУЛЬТУРНОГО НАСЛЕДИЯ ИРКУТСКОЙ ОБЛАСТИ

ПРИКАЗ

6 сентября 2023 года **№ 76-765-спр**

г. Иркутск

Об утверждении предмета охраны объекта культурного наследия местного (муниципального) значения

В соответствии с подпунктом 10 пункта 2 статьи 33 Федерального закона от 25 июня 2002 года № 73-ФЗ «Об объектах культурного наследия (памятниках истории и культуры) народов Российской Федерации», руководствуясь статьей 21 Устава Иркутской области, подпунктом 1 пункта 6 Положения о службе по охране объектов культурного наследия Иркутской области, утвержденного постановлением Правительства Иркутской области от 9 марта 2010 года № 31-пп,

ПРИКАЗЫВАЮ:

1. Утвердить предмет охраны объекта культурного наследия местного (муниципального) значения «Дом жилой Козьминых», конец XIX в. (вид объекта культурного наследия – памятник), расположенного по адресу: Иркутская область, городской округ город Иркутск, город Иркутск, улица Грязнова, дом 33, согласно приложению к настоящему приказу.

2. Настоящий приказ подлежит официальному опубликованию в общественно-политической газете «Областная», сетевом издании «Официальный интернет-портал правовой информации Иркутской области» (ogirk.ru), а также на «Официальном интернет-портале правовой информации» (www.pravo.gov.ru) после его государственной регистрации.

3. Настоящий приказ вступает в силу со дня его официального опубликования.

Руководитель службы по охране объектов
культурного наследия Иркутской области
В.В. Соколов

Приложение
к приказу службы по охране объектов
культурного наследия Иркутской области
от 6 сентября 2023 года № 76-765-спр

Предмет охраны
объекта культурного наследия местного (муниципального) значения «Дом жилой Козьминых», конец XIX в., расположенного по адресу: Иркутская область, городской округ город Иркутск, город Иркутск, улица Грязнова, дом 33

1. Градостроительные характеристики объекта:

- местоположение и градостроительные характеристики здания конца XIX в., его роль в композиционно-планировочной структуре исторического центра г. Иркутска; градостроительная роль в формировании фронтальной застройки улицы Грязнова (фотография № 1);
- положение памятника – вдоль улицы Грязнова, в квартале, ограниченном улицами Грязнова, Подгорная, Борцов Революции, Коммунаров.

2. Архитектурные и объемно-пространственные характеристики, конструктивные элементы объекта:

- объемно-пространственная композиция одноэтажного здания кон. XIX в., прямоугольного в плане объема, перекрытого вальмовой кровлей; три световые оси со стороны ул. Грязнова (юго-западный фасад);
- бревенчатые капитальные стены кон. XIX в., их конструкция и материал;
- объемно-планировочное решение здания кон. XIX в. в пределах капитальных стен и перекрытий;
- крыша, ее деревянная стропильная конструкция, конфигурация и материал покрытия в ред. кон. XIX в., в том числе высотные отметки по венчающему карнизу и коньку кровли;
- композиционное решение оформление фасадов здания в ред. кон. XIX в., включая размер, форму, местоположение и оформление оконных проемов;
- архитектурно-художественное оформление фасадов кон. XIX в., включая оконные проемы прямоугольной формы, украшенные наличниками с горизонтальным профилированным сандриком, с простым геометричным очельем и деревянными филенчатыми ставнями с полотном, разделенным на три части и металлическими засовами (фотография № 2); венчающий карниз большого выноса (фотография № 1); лопатки фиксирующие углы объекта;
- способ и вид отделки, колористическое решение фасадов в ред. кон. XIX в. в том числе обшивка деревянными горизонтальными калёванными досками стен, оформление вертикальными рейками нижней части фасадов;
- столярные оконные заполнения в ред. кон. XIX в., включая материал и рисунок расстекловки.

Приложение 1
к предмету охраны объекта культурного наследия
местного (муниципального) значения «Дом жилой
Козьминых», конец XIX в., расположенного по
адресу: Иркутская область, городской округ город
Иркутск, город Иркутск, улица Грязнова, дом 33

Схема обозначения предмета охраны

1 этаж

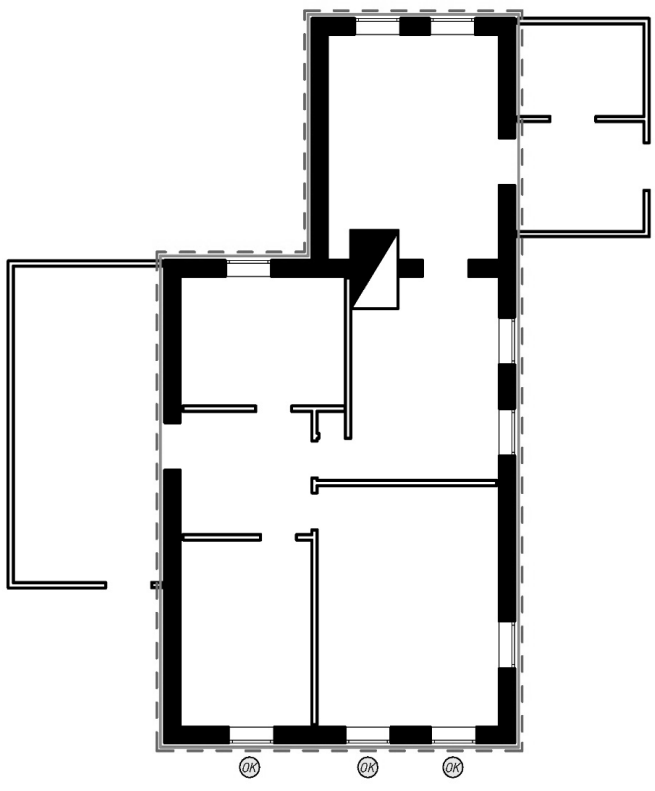

Условные обозначения:

- Объемно-пространственная композиция. Габариты здания
- Композиционное решение и архитетурно-художественное оформление фасадов
- Историческая конфигурация, конструкция и материал капитальных стен
- Перегородки
- Утраченные элементы объемно-пространственной композиции
- ОК – Ценный исторический оконный проем (конфигурация, размеры, расположение)

Приложение 2
к предмету охраны объекта культурного наследия
местного (муниципального) значения «Дом жилой
Козьминых», конец XIX в., расположенного по
адресу: Иркутская область, городской округ город
Иркутск, город Иркутск, улица Грязнова, дом 33

Ситуационная схема

Условные обозначения:

- Объект культурного наследия
- Существующая застройка
- Точка фотофиксации

Приложение 3
к предмету охраны объекта культурного наследия
местного (муниципального) значения «Дом жилой
Козьминых», конец XIX в., расположенного по
адресу: Иркутская область, городской округ город
Иркутск, город Иркутск, улица Грязнова, дом 33

Материалы фотофиксации

Фотография № 1. Вид на объект культурного наследия

Фотография № 2. Вид на фрагмент фасада объекта культурного наследия

СЛУЖБА ПО ОХРАНЕ ОБЪЕКТОВ КУЛЬТУРНОГО НАСЛЕДИЯ ИРКУТСКОЙ ОБЛАСТИ

ПРИКАЗ

6 сентября 2023 года г. Иркутск № 76-766-спр

Об утверждении предмета охраны объекта культурного наследия местного (муниципального) значения

В соответствии с подпунктом 10 пункта 2 статьи 33 Федерального закона от 25 июня 2002 года № 73-ФЗ «Об объектах культурного наследия (памятниках истории и культуры) народов Российской Федерации», руководствуясь статьей 21 Устава Иркутской области, подпунктом 1 пункта 6 Положения о службе по охране объектов культурного наследия Иркутской области, утвержденного постановлением Правительства Иркутской области от 9 марта 2010 года № 31-пп,

ПРИКАЗЫВАЮ:

1. Утвердить предмет охраны объекта культурного наследия местного (муниципального) значения «Дом Фроловой», начало XX вв. (вид объекта культурного наследия – памятник), расположенного по адресу: Иркутская область, городской округ город Иркутск, город Иркутск, улица Карла Либкнехта, 46, согласно приложению к настоящему приказу.

2. Настоящий приказ подлежит официальному опубликованию в общественно-политической газете «Областная», сетевом издании «Официальный интернет-портал правовой информации Иркутской области» (ogirk.ru), а также на «Официальном интернет-портале правовой информации» (www.pravo.gov.ru) после его государственной регистрации.

3. Настоящий приказ вступает в силу со дня его официального опубликования.

Руководитель службы по охране объектов культурного наследия Иркутской области
В.В. Соколов

Приложение
к приказу службы по охране объектов
культурного наследия Иркутской области
от 6 сентября 2023 года № 76-766-спр

Предмет охраны объекта культурного наследия местного (муниципального) значения «Дом Фроловой», начало XX вв., расположенного по адресу: Иркутская область, городской округ город Иркутск, город Иркутск, улица Карла Либкнехта, 46

1. Градостроительные характеристики объекта:

- местоположение и градостроительные характеристики здания начала XX в., его роль в композиционно-планировочной структуре исторического центра г. Иркутска; градостроительная роль в формировании фронтальной застройки улицы Тимирязева (фотография № 1);
- положение памятника – вдоль улицы Тимирязева на перекрестке с улицей К. Либкнехта, в квартале, ограниченном улицами Тимирязева, К. Либкнехта, Партизанская и С. Перовской;

2. Архитектурные и объемно-пространственные характеристики, конструктивные элементы объекта:

- объемно-пространственная композиция двухэтажного здания начала XX в., прямоугольного в плане объема (лит. А1), перекрытого двускатной кровлей; восемь световых осей первого этажа и десять световых осей второго этажа со стороны северо-западного фасада (ул. Тимирязева), восемь световых осей первого этажа и девять световых осей второго этажа со стороны юго-восточного фасада; каменный подвальный этаж; брандмауэрная юго-западная стена (фотография № 4);
- каменные капитальные стены начала XX в. их конструкция и материал;
- объемно-планировочное решение здания начала XX в. в пределах капитальных стен и перекрытий;
- крыша, ее деревянная стропильная конструкция, конфигурация и материал покрытия в редакции начала XX в., в том числе высотные отметки по венчающему карнизу и коньку кровли, фронтон северно-восточного фасада, его вынос, материал, форма и конфигурация;
- композиционное решение оформление фасадов здания в редакции начала XX в., включая размер, форму, местоположение и оформление оконных и дверных проемов;
- архитектурно-художественное оформление фасадов начала XX в., включая оконные проемы лучковой формы северо-западного фасада, украшенные замковым камнем (фотография № 3); венчающий профилированный карниз северо-западного фасада (фотография № 3); широкий фриз в классическом стиле северо-западного фасада, в виде метрического ряда прямоугольных ниш, нижний край выполнен в виде поребрика (фотография № 3); подоконная часть стены северо-западного фасада оформлена нишами прямоугольной формы (фотография № 3); межэтажный ступенчатый карниз северо-западного фасада (фотография № 3); два ризалита, на первой крайней оси и на уровне пятой световой оси, центральный ризалит завершается полуциркульным с подплечиками аттиком с профилированным сандриком, с круглой нишей в центре, фриз в зоне ризалита выполнен в виде ряда частых прямоугольных ниш; пять парапетных столбиков северо-западного фасада; окна прямоугольной формы юго-восточного фасада (фотография № 2); профилированный венчающий карниз юго-восточного фасада (фотография № 2); ступенчатый геометричный фриз, по нижнему краю декорирован рядом простых геометричных кронштейнов (фотография № 2); межэтажный ступенчатый карниз юго-восточного фасада;
- способ и вид отделки, колористическое решение фасадов в редакции начала XX в., в том числе не оштукатуренные стены северо-западного фасада;
- столярные оконные заполнения в редакции начала XX в., включая материал и рисунок расстекловки.

Приложение 1
к предмету охраны объекта культурного наследия
местного (муниципального) значения «Дом Фроловой», начало XX вв., расположенного по адресу:
Иркутская область, городской округ город Иркутск,
город Иркутск, улица Карла Либкнехта, 46

Схема обозначения предмета охраны

Подвальный этаж

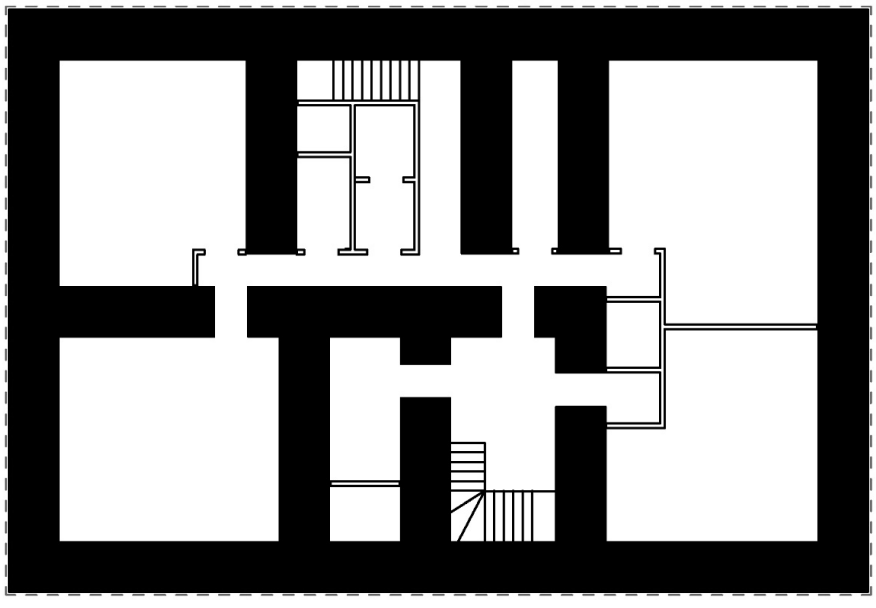

Условные обозначения:

- Объемно-пространственная композиция. Габариты здания
- Композиционное решение и архитетурно-художественное оформление фасадов
- Историческая конфигурация, конструкция и материал капитальных стен
- Перегородки и новые капитальные стены
- Утраченные элементы объемно-пространственной композиции
- (ОК) – Ценный исторический оконный проем (конфигурация, размеры, расположение)

Приложение 2
к предмету охраны объекта культурного наследия
местного (муниципального) значения «Дом Фроловой», начало XX вв., расположенного по адресу:
Иркутская область, городской округ город Иркутск,
город Иркутск, улица Карла Либкнехта, 46

Схема обозначения предмета охраны

1 этаж

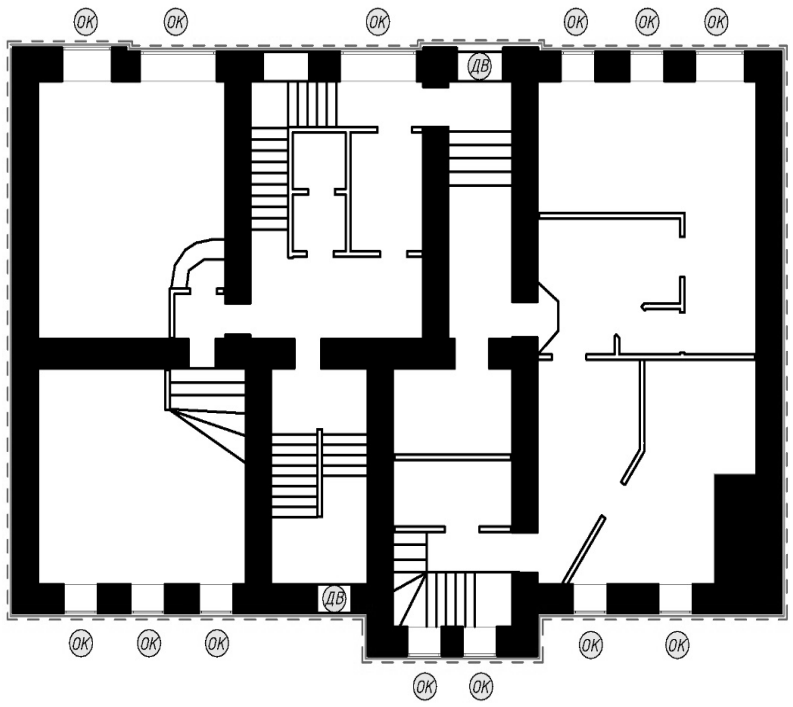

Условные обозначения:

- Объемно-пространственная композиция. Габариты здания
- Композиционное решение и архитетурно-художественное оформление фасадов
- Историческая конфигурация, конструкция и материал капитальных стен
- Перегородки
- Утраченные элементы объемно-пространственной композиции
- (ОК) – Ценный исторический оконный проем (конфигурация, размеры, расположение)
- (ДВ) – Ценный исторический дверной проем (конфигурация, размеры, расположение)

Приложение 3
к предмету охраны объекта культурного наследия
местного (муниципального) значения «Дом Фроловой», начало XX вв., расположенного по адресу:
Иркутская область, городской округ город Иркутск,
город Иркутск, улица Карла Либкнехта, 46

Схема обозначения предмета охраны

2 этаж

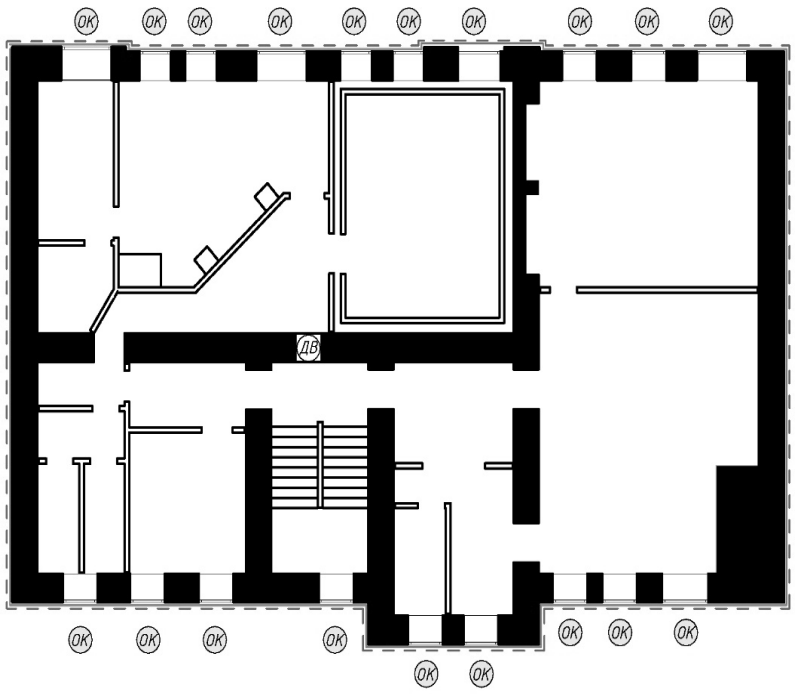

Условные обозначения:

- Объемно-пространственная композиция. Габариты здания
- Композиционное решение и архитетурно-художественное оформление фасадов
- Историческая конфигурация, конструкция и материал капитальных стен
- Перегородки
- Утраченные элементы объемно-пространственной композиции
- (ОК) – Ценный исторический оконный проем (конфигурация, размеры, расположение)
- (ДВ) – Утраченный дверной проем

Приложение 4
к предмету охраны объекта культурного наследия
местного (муниципального) значения «Дом Фроловой», начало XX вв., расположенного по адресу:
Иркутская область, городской округ город Иркутск,
город Иркутск, улица Карла Либкнехта, 46

Ситуационная схема

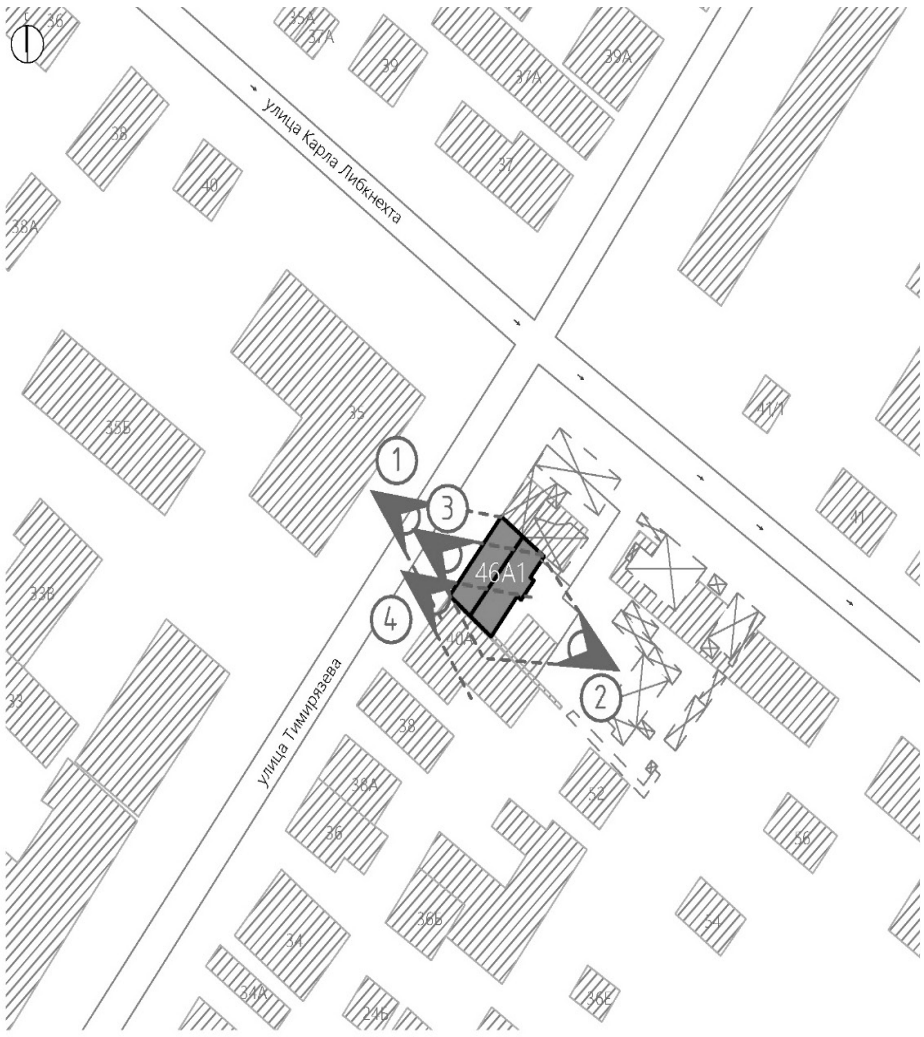

Условные обозначения:

- Объект культурного наследия
- Утраченные элементы
- Существующая застройка
- Забор
- Точка фотофиксации

Приложение 5
к предмету охраны объекта культурного наследия
местного (муниципального) значения «Дом Фроловой», начало XX вв., расположенного по адресу:
Иркутская область, городской округ город Иркутск,
город Иркутск, улица Карла Либкнехта, 46

Материалы фотофиксации

Фотография № 1. Вид на объект культурного наследия

Фотография № 2. Вид фрагмент фасада объекта культурного наследия

Фотография № 3. Вид фрагмент фасада объекта культурного наследия

Фотография № 4. Вид фрагмент фасада объекта культурного наследия

СЛУЖБА ПО ТАРИФАМ ИРКУТСКОЙ ОБЛАСТИ

П Р И К А З

2 октября 2023 года **Иркутск** **№ 79-232-спр**

О внесении изменений в отдельные приказы службы по тарифам Иркутской области

В соответствии с Федеральным законом от 27 июля 2010 года № 190-ФЗ «О теплоснабжении», постановлением Правительства Российской Федерации от 22 октября 2012 года № 1075 «О ценообразовании в сфере теплоснабжения», руководствуясь статьей 21 Устава Иркутской области, Положением о службе по тарифам Иркутской области, утвержденным постановлением Правительства Иркутской области от 7 июня 2012 года № 303-пп, учитывая итоги рассмотрения данного вопроса на заседании Правления службы по тарифам Иркутской области 22 сентября 2023 года,

П Р И К А З Ы В А Ю:

1. Внести в приложение 1 к приказу службы по тарифам Иркутской области от 12 июля 2021 года № 79-110-спр «Об установлении долгосрочных тарифов на тепловую энергию, поставляемую потребителям ООО «Тыретские инженерные сети» (ИНН 3814016968)» изменение, изложив тарифную таблицу в следующей редакции:

«

Наименование регулируемой организации	Вид тарифа	Период действия	Вода
ООО «Тыретские инженерные сети»	1. Котельная по ул. 8 марта		
	1.1. Для потребителей, в случае отсутствия дифференциации тарифов по схеме подключения		
	одноставочный тариф, руб./Гкал (без учета НДС)	с 01.01.2022 по 30.06.2022	4 883,40
		с 01.07.2022 по 30.11.2022	5 745,48
		с 01.12.2022 по 31.12.2023	6 234,49
		с 01.01.2024 по 30.06.2024	6 234,49
		с 01.07.2024 по 31.12.2024	6 913,80
		с 01.01.2025 по 30.06.2025	6 913,80
		с 01.07.2025 по 31.12.2025	6 389,80
		с 01.01.2026 по 30.06.2026	6 389,80
		с 01.07.2026 по 31.12.2026	6 618,34
	1.2. Население		
	одноставочный тариф, руб./Гкал (с учетом НДС)	с 01.01.2022 по 30.06.2022	3 084,08
		с 01.07.2022 по 30.11.2022	3 192,02
		с 01.12.2022 по 31.12.2023	3 511,22
		с 01.01.2024 по 30.06.2024	3 511,22
		с 01.07.2024 по 31.12.2024	3 732,42
		с 01.01.2025 по 30.06.2025	3 732,42
		с 01.07.2025 по 31.12.2025	3 607,90
		с 01.01.2026 по 30.06.2026	3 607,90
		с 01.07.2026 по 31.12.2026	3 752,21
	2. Котельная мкр. Солерудник		
	2.1. Для потребителей, в случае отсутствия дифференциации тарифов по схеме подключения		
	одноставочный тариф, руб./Гкал (без учета НДС)	с 01.01.2022 по 30.06.2022	1 754,82
		с 01.07.2022 по 30.11.2022	1 813,53
		с 01.12.2022 по 31.12.2023	1 956,20
		с 01.01.2024 по 30.06.2024	1 956,20
		с 01.07.2024 по 31.12.2024	2 302,96
		с 01.01.2025 по 30.06.2025	2 302,96
		с 01.07.2025 по 31.12.2025	1 998,01
		с 01.01.2026 по 30.06.2026	1 998,01
		с 01.07.2026 по 31.12.2026	2 057,32
	2.2. Население		
	одноставочный тариф, руб./Гкал (с учетом НДС)	с 01.01.2022 по 30.06.2022	2 105,78
		с 01.07.2022 по 30.11.2022	2 176,24
		с 01.12.2022 по 31.12.2023	2 347,44
		с 01.01.2024 по 30.06.2024	2 347,44
		с 01.07.2024 по 31.12.2024	2 495,32
		с 01.01.2025 по 30.06.2025	2 495,32
		с 01.07.2025 по 31.12.2025	2 397,61
		с 01.01.2026 по 30.06.2026	2 397,61
		с 01.07.2026 по 31.12.2026	2 468,78

».

2. Внести в приложение 1 к приказу службы по тарифам Иркутской области от 28 ноября 2022 года № 79-515-спр «Об установлении долгосрочных тарифов на теплоноситель, поставляемый ООО «Тыретские инженерные сети» (ИНН 3814016968)» изменение, изложив тарифную таблицу в следующей редакции:

«

Наименование регулируемой организации	Вид тарифа	Период действия	Вода
ООО «Тыретские инженерные сети»	Котельная по ул. 8 марта		
	Тариф на теплоноситель, поставляемый теплоснабжающей организацией, владеющей источником (источниками) тепловой энергии, на котором производится теплоноситель		
	одноставочный тариф, руб./куб.м (без учета НДС)	с 01.12.2022 по 31.12.2023	39,22
		с 01.01.2024 по 30.06.2024	39,22
		с 01.07.2024 по 31.12.2024	40,80
		с 01.01.2025 по 30.06.2025	40,80
		с 01.07.2025 по 31.12.2025	42,42
		с 01.01.2026 по 30.06.2026	42,42
		с 01.07.2026 по 31.12.2026	44,12
		с 01.01.2027 по 30.06.2027	44,12
		с 01.07.2027 по 31.12.2027	45,88
	Тариф на теплоноситель, поставляемый потребителям		
	одноставочный тариф, руб./куб.м (без учета НДС)	с 01.12.2022 по 31.12.2023	39,22
		с 01.01.2024 по 30.06.2024	39,22
		с 01.07.2024 по 31.12.2024	40,80
		с 01.01.2025 по 30.06.2025	40,80
		с 01.07.2025 по 31.12.2025	42,42
		с 01.01.2026 по 30.06.2026	42,42
		с 01.07.2026 по 31.12.2026	44,12
		с 01.01.2027 по 30.06.2027	44,12
		с 01.07.2027 по 31.12.2027	45,88

».

3. Внести в приложение к приказу службы по тарифам Иркутской области от 28 ноября 2022 года № 79-516-спр «Об установлении долгосрочных тарифов на горячую воду в отношении ООО «Тыретские инженерные сети» (ИНН 3814016968), обеспечивающего горячее водоснабжение с использованием открытой системы теплоснабжения (горячего водоснабжения)» изменение, изложив тарифную таблицу в следующей редакции:

«

Наименование регулируемой организации	Период действия	Компонент на теплоноситель руб./куб.м	Компонент на тепловую энергию одноставочный, руб./Гкал
ООО «Тыретские инженерные сети»	Котельная по ул. 8 марта		
	Прочие потребители (без учета НДС)		
	с 01.12.2022 по 31.12.2023	39,22	6 234,49
	с 01.01.2024 по 30.06.2024	39,22	6 234,49
	с 01.07.2024 по 31.12.2024	40,80	6 913,80
	с 01.01.2025 по 30.06.2025	40,80	6 913,80
	с 01.07.2025 по 31.12.2025	42,42	6 389,80
	с 01.01.2026 по 30.06.2026	42,42	6 389,80
	с 01.07.2026 по 31.12.2026	44,12	6 618,34
	с 01.01.2027 по 30.06.2027	44,12	6 618,34
	с 01.07.2027 по 31.12.2027	45,88	6 618,34
	Население (с учетом НДС)		
	с 01.12.2022 по 31.12.2023	47,06	3 577,80
	с 01.01.2024 по 30.06.2024	47,06	3 577,80
	с 01.07.2024 по 31.12.2024	48,96	3 820,50
	с 01.01.2025 по 30.06.2025	48,96	3 820,50
	с 01.07.2025 по 31.12.2025	50,90	4 033,38
	с 01.01.2026 по 30.06.2026	50,90	4 033,38
	с 01.07.2026 по 31.12.2026	52,93	4 194,71
	с 01.01.2027 по 30.06.2027	52,93	4 194,71
	с 01.07.2027 по 31.12.2027	55,03	4 362,49

».

4. Настоящий приказ подлежит официальному опубликованию в общественно-политической газете «Областная», сетевом издании «Официальный интернет-портал правовой информации Иркутской области» (ogirk.ru), а также на «Официальном интернет-портале правовой информации» (www.pravo.gov.ru) после его государственной регистрации.

Руководитель службы
А.Р. Халиулин

УПРАВЛЕНИЕ ГУБЕРНАТОРА ИРКУТСКОЙ ОБЛАСТИ И ПРАВИТЕЛЬСТВА ИРКУТСКОЙ ОБЛАСТИ ПО ПРАВООХРАНИТЕЛЬНОЙ И ОБОРОННОЙ РАБОТЕ

ВНИМАНИЮ ВОЕННО-УЧЕТНЫХ РАБОТНИКОВ ОРГАНОВ МЕСТНОГО САМОУПРАВЛЕНИЯ, МУНИЦИПАЛЬНЫХ ОБРАЗОВАНИЙ ИРКУТСКОЙ ОБЛАСТИ, ОСУЩЕСТВЛЯЮЩИХ ПОЛНОМОЧИЯ ПО ПЕРВИЧНОМУ ВОИНСКОМУ УЧЕТУ НА ТЕРРИТОРИЯХ, ГДЕ ОТСУТСТВУЮТ ВОЕННЫЕ КОМИССАРИАТЫ

ОБЪЯВЛЕН КОНКУРС

НА ЗВАНИЕ «ЛУЧШИЙ ВОЕННО-УЧЕТНЫЙ РАБОТНИК ОРГАНОВ МЕСТНОГО САМОУПРАВЛЕНИЯ МУНИЦИПАЛЬНЫХ ОБРАЗОВАНИЙ ИРКУТСКОЙ ОБЛАСТИ, ОСУЩЕСТВЛЯЮЩИХ ПОЛНОМОЧИЯ ПО ПЕРВИЧНОМУ ВОИНСКОМУ УЧЕТУ НА ТЕРРИТОРИЯХ, ГДЕ ОТСУТСТВУЮТ ВОЕННЫЕ КОМИССАРИАТЫ»

Ежегодный конкурс учрежден постановлением Правительства Иркутской области от 9 августа 2012 года № 426-пп.

Организатором проведения конкурса является управление Губернатора Иркутской области и Правительства Иркутской области по правоохранительной и оборонной работе.

Конкурс проводится с целью:

повышения качества проведения мероприятий по организации и ведению первичного воинского учета в органах местного самоуправления муниципальных образований Иркутской области на территориях, где отсутствуют военные комиссариаты;

совершенствования профессионального мастерства военно-учетных работников органов местного самоуправления муниципальных образований Иркутской области, осуществляющих полномочия по первичному воинскому учету на территориях, где отсутствуют военные комиссариаты (далее – работник), выявления среди них наиболее квалифицированных, профессионально грамотных, стимулирования их труда, распространения передового опыта органов местного самоуправления муниципальных образований Иркутской области в этом направлении деятельности.

Конкурс проводится 9 февраля 2024 года в 11.00 часов в зале заседаний, размещенном на 5 этаже здания Правительства Иркутской области (ул. Ленина д. 1 а).

Почтовый адрес Управления Губернатора Иркутской области и Правительства Иркутской области по правоохранительной и оборонной работе: 664027 г. Иркутск ул. Ленина д. 1 а.

Участники конкурса подают установленной формы заявление в военный комиссариат Иркутской области на участие в конкурсе.

Заявление не позднее чем за 20 календарных дней до даты проведения конкурса передается с ходатайством о включении данного работника на участие в конкурсе, в управление Губернатора Иркутской области и Правительства Иркутской области по правоохранительной и оборонной работе.

К ходатайству прилагаются следующие документы:

заявление на участие в конкурсе согласно форме, указанной в положении;

акт проверки осуществления первичного воинского учета военнообязанных и призывников согласно форме, указанной в положении.

Представленные материалы рассматриваются комиссией в течении 20 календарных дней со дня окончания срока их подачи в управление Губернатора Иркутской области и Правительства Иркутской области по правоохранительной и оборонной работе.

Итоги конкурса подводятся комиссией по количеству баллов, набранных участниками конкурса. Комиссией оцениваются профессиональные знания, навыки и умения участников конкурса с использованием методов оценки: тестирования, индивидуального собеседования.

Победителями конкурса признаются участники, занявшие 1, 2, 3 места.

Итоги конкурса утверждаются распоряжением Правительства Иркутской области, которое подлежит опубликованию в общественно-политической газете «Областная» в течении 10 рабочих дней со дня его подписания.

Победитель конкурса, занявший 1 место, награждается денежной премией в размере пятидесяти тысяч рублей, победитель конкурса, занявший 2 место, награждается ценным подарком – телевизором (стоимостью не более двадцать четырех тысяч трехсот рублей), победитель конкурса, занявший 3 место, награждается ценным подарком – планшетным компьютером (стоимостью не более восемнадцати тысяч рублей).

Награждение победителей конкурса проводится в торжественной обстановке в течение 30 календарных дней со дня опубликования итогов конкурса в общественно-политической газете «Областная» и в сети Интернет на официальном Интернет-портале Иркутской области.

ИЗВЕЩЕНИЕ

Правительство Иркутской области в соответствии с Федеральным законом от 03.07.2016 № 237-ФЗ «О государственной кадастровой оценке» (далее – Закон № 237-ФЗ) извещает о принятии постановления от 23 ноября 2022 года № 1068-пп «Об утверждении результатов определения кадастровой стоимости зданий, помещений, сооружений, объектов незавершенного строительства, машино-мест на территории Иркутской области и о признании утратившими силу отдельных постановлений Правительства Иркутской области».

Указанное постановление опубликовано в сетевом издании «Официальный интернет-портал правовой информации Иркутской области» (ogirk.ru) 27 ноября 2023 года и вступает в силу по истечении одного месяца после дня его официального опубликования.

В соответствии с положениями статьи 21 Закона № 237-ФЗ, заявление об исправлении ошибок, допущенных при определении кадастровой стоимости (далее — заявление), рассматривает областное государственное бюджетное учреждение «Центр государственной кадастровой оценки объектов недвижимости» (далее – бюджетное учреждение).

С заявлением в бюджетное учреждение вправе обратиться любые юридические и физические лица, а также органы государственной власти и органы местного самоуправления.

Заявление может быть подано в течение пяти лет со дня внесения в Единый государственный реестр недвижимости сведений о соответствующей кадастровой стоимости.

Способы и порядок подачи заявления.

Заявление может быть представлено любым заинтересованным лицом:

1. в форме электронного документа заявителя на электронный адрес: info@cgko.ru;

2. регистрируемым почтовым отправлением с уведомлением о вручении в адрес ОГБУ «Центр государственной кадастровой оценки»: 665830, Россия, Иркутская область, г. Ангарск, проспект К. Маркса, стр. 101;

3. при личном обращении в бюджетное учреждение по адресу: 665830, Россия, Иркутская область, г. Ангарск, проспект К. Маркса, стр. 101;

4. при обращении в многофункциональный центр предоставления государственных и муниципальных услуг.

Заявление должно содержать:

1) фамилию, имя и отчество (последнее - при наличии) физического лица, полное наименование юридического лица, номер телефона для связи с заявителем, почтовый адрес и адрес электронной почты (при наличии) лица, подавшего заявление;

2) кадастровый номер объекта недвижимости (объектов недвижимости), в отношении которого подается заявление;

3) указание на содержание ошибок, допущенных при определении кадастровой стоимости, с указанием (при необходимости) номеров страниц (разделов) отчета, на которых находятся такие ошибки, а также обоснование отнесения соответствующих сведений, указанных в отчете, к ошибочным сведениям.

К заявлению об исправлении ошибок, допущенных при определении кадастровой стоимости, по желанию заявителя могут быть приложены документы, подтверждающие наличие указанных ошибок, а также иные документы, содержащие сведения о характеристиках объекта недвижимости.

Форма заявления об исправлении ошибок, допущенных при определении кадастровой стоимости, и требования к его заполнению утверждены приказом Росреестра от 06.08.2020 № П/0286 «Об утверждении формы заявления об исправлении ошибок, допущенных при определении кадастровой стоимости, требований к заполнению заявления об исправлении ошибок, допущенных при определении кадастровой стоимости» (Зарегистрировано в Минюсте России 05.10.2020 N 60240)».

ИНФОРМАЦИОННОЕ СООБЩЕНИЕ

Руководствуясь статьями 26, 29 Федерального закона «Об основных гарантиях избирательных прав и права на участие в референдуме граждан Российской Федерации», Избирательная комиссия Иркутской области объявляет прием предложений по кандидатурам членов избирательных комиссий с правом решающего голоса для замещения вакантных мест в составах Жигаловской, Заларинской и Чунской территориальных избирательных комиссий.

Документы должны быть представлены не позднее 18 декабря 2023 года с 9 до 17 часов по адресу: г. Иркутск, ул. Ленина, д. 1а, каб. 143, тел. 25-60-67, 25-60-87.

Перечень и образцы документов, представляемых с предложением кандидатуры члена территориальной избирательной комиссии с правом решающего голоса, размещены на сайте Избирательной комиссии Иркутской области www.irkutsk.izbirkom.ru в разделе «Объявления».

Избирательная комиссия Иркутской области

ИНФОРМАЦИОННОЕ СООБЩЕНИЕ

Территориальное управление Федерального агентства по управлению государственным имуществом в Иркутской области (далее – Продавец) сообщает о проведении открытого аукциона в электронной форме по продаже заложенного недвижимого имущества

Дата начала приема заявок на участие в аукционе – 2 декабря 2023 г. 10:00 по местному времени, дата окончания – 15 декабря 2023 г. в 18:00 по местному времени. Заявки подаются через электронную площадку в соответствии с аукционной документацией, размещенной на сайте https://torgi.gov.ru, на сайте электронной площадки https://www.rts-tender.ru и регламентом торговой площадки.

Определение участников аукциона – 18 декабря 2023 г.

Торги проводятся в форме электронного аукциона на электронной торговой площадке, находящейся в сети интернет по адресу https://www.rts-tender.ru. Дата проведения торгов – 19 декабря 2023 г. в 11:00 местного времени.

Лот № 1 (повторные торги). Жилое помещение общей площадью 71,1 кв. м, кадастровый номер 38:17:010119:107, земельный участок общей площадью 982 кв. м, кадастровый номер 38:17:010117:157 местоположение: Иркутская обл., Усть-Илимский р-н, рп. Железнодорожный, пер. Кедровый, 13-1. Зарегистрированные лица отсутствуют. Правообладатель - Манжос Е.В. Обременение - арест, ипотека. Начальная цена - 1413720 руб.

Лот № 2 (повторные торги). Земельный участок общей площадью 1000 кв. м, кадастровый номер 38:06:130741:1459, категория земель - земли населенных пунктов, виды разрешенного использования - для ведения дачного хозяйства, садоводства, местоположение: Иркутская обл., Иркутский р-н, с. Максимовщина, ул. Зеленая. Правообладатель - Асадов С.Р. Обременение – арест, ипотека. Начальная цена - 1302200 руб.

Лот № 3. Жилое помещение общей площадью 62,8 кв. м, кадастровый номер 38:36:000034:3955, местоположение: г. Иркутск, ул. Карла Либкнехта, д. 45а, кв. 25. Правообладатель - Евдокимова Т.Д. Обременение - арест, ипотека. Начальная цена - 2064500 руб.

Лот № 4. Жилое помещение общей площадью 20,8 кв. м, кадастровый номер 38:36:000020:10488, местоположение: г. Иркутск, ул. Иосифа Уткина, д. 28, кв. 115. Зарегистрировано два человека. Правообладатель – Серебренников С.Д. Обременение - арест, ипотека. Начальная цена - 1400000 руб.

Лот № 5. Жилое помещение общей площадью 47,2 кв. м, кадастровый номер 38:32:010302:2528, местоположение: Иркутская обл., г. Усть-Илимск, ул. Наймушина, д. 22, кв. 94. Зарегистрирован один человек. Правообладатель - Погодаев С.Г. Обременение - арест, ипотека. Начальная цена - 2233000 руб.

Сведения о задолженности должника по взносам на капитальный ремонт по лотам №№ 3-5 судебными приставами-исполнителями не предоставлены.

Сведения о зарегистрированных лицах по лоту №3 судебным приставом-исполнителем не предоставлены.

Информация об иных установленных правах третьих лиц на имущество по лотам у Продавца отсутствует.

Данное информационное сообщение является публичной офертой для заключения договора о задатке в соответствии со статьей 437 ГК РФ, а подача претендентом заявки и перечисление задатка являются акцептом такой оферты, после чего договор о задатке считается заключенным.

Порядок внесения задатка определен регламентом универсальной торговой площадки «РТС-Тендер». Заявители обязаны внести задаток в размере 5% до дня окончания приема заявок путем перечисления денежных средств последующим реквизитам: Получатель: ООО «РТС-тендер», наименование банка Филиал «Корпоративный» ПАО «Совкомбанк», расчетный счёт 40702810512030016362, корр. счёт 30101810445250000360, БИК 044525360, ИНН 7710357167, КПП 773001001. и подать заявку. Подача заявки осуществляется через универсальную торговую площадку «РТС-Тендер». В состав заявки входят следующие документы: заявление на участие в торгах по установленной форме, заверенные копии учредительных документов и копия свидетельства о регистрации, письменное решение соответствующего органа правления заявителя, разрешающее приобретение имущества, если это необходимо в соответствии с учредительными документами; заявление от отсутствии решения о ликвидации заявителя-юридического лица, об отсутствии решения арбитражного суда о признании заявителя - юридического лица банкротом и об открытии конкурсного производства, об отсутствии решения о приостановлении деятельности заявителя в порядке предусмотренном законом (для юридических лиц); копия всех страниц паспорта (для физических лиц); доверенность на лицо, уполномоченное действовать от имени заявителя при подаче заявки на участие в торгах представителем заявителя.

В аукционе могут участвовать только заявители, признанные участниками торгов, в публичных торгах не могут участвовать должник, организации, на которые возложены оценка и реализация имущества должника, и работники указанных организации, должностные лица органов государственной власти, органов местного самоуправления, чье участие в торгах может оказать влияние на условия и результаты торгов, а также члены семей соответствующих физических лиц.

Аукционная комиссия рассматривает заявки на предмет соответствия требованиям, установленным в извещении об аукционе, и соответствия заявителей требованиям, установленным настоящей документацией.

На основании результатов рассмотрения заявок на участие в аукционе комиссией принимается решение о допуске к участию в аукционе заявителя и о признании заявителя участником торгов или об отказе в допуске такого заявителя к участию в аукционе.

Уведомление о допуске/не допуске Заявителей к участию в аукционе с указанием причин такового направляется оператором электронной площадки Заявителю в день рассмотрения заявок.

Продажа выставленного на торги имущества осуществляется по наивысшей предложенной цене, при этом цена продажи не может быть ниже установленной начальной цены продажи имущества, а так же равной начальной цене продажи имущества.

Победителем торгов признается лицо, предложившее наиболее высокую цену за предмет торгов.

Шаг аукциона устанавливается не более 5 % от начальной цены каждого лота, конкретный шаг аукциона размещен на универсальной торговой площадке «РТС-Тендер».

В день проведения торгов с Победителем подписывается Протокол о результатах торгов.

Договор купли-продажи имущества заключается с победителем торгов в течение 5 дней с момента внесения покупной цены победителем торгов

Получить дополнительную информацию об аукционе, ознакомиться с правоустанавливающими и иными документами на реализуемое имущество, образцами протокола о результатах торгов, проектом договора купли-продажи имущества можно по адресу организатора аукциона: г. Иркутск, ул. Российская, 17, кабинет 518 с понедельника по четверг по рабочим дням с 09:00 до 13:00.

По вопросам ознакомления и осмотра арестованного имущества обращаться к судебному приставу-исполнителю, передавшему имущество на хранение, ФИО судебного пристава-исполнителя и территориальное подразделение ГУ ФССП России по Иркутской области указано в прилагаемых к извещению документах, размещенных на официальном сайте Российской Федерации для размещения информации о проведении торгов: www.torgi.gov.ru.

Телефон для справок: 8(3952) 201-373 (доб. 216)

ОБЪЯВЛЕНИЯ ОБ УТЕРЕ ДОКУМЕНТОВ

- Утерянный диплом (№ 549085.п) слесаря по ремонту автомобиля, 3-й разряд, выданный 07.07.2003 года химико-технологическим техникумом г. Саянска Иркутской области на имя Глушкова Дениса Владимировича, считать недействительным.
- Утерянный диплом (серия СТ и 233690), выданный 24.06.1992 г. Черемховским педагогическим училищем на имя Лебер Нины Николаевны, считать недействительным.
- Утерянный аттестат (Б № 8299340) об основном общем образовании, выданный 17.06.2004 г. СОШ № 66 г. Иркутска на имя Шибанова Дениса Викторовича, считать недействительным.

СЛУЖБА ПО ОХРАНЕ ОБЪЕКТОВ КУЛЬТУРНОГО НАСЛЕДИЯ ИРКУТСКОЙ ОБЛАСТИ

П Р И К А З

6 сентября 2023 года **№ 76-767-спр**

Иркутск

Об отказе во включении в единый государственный реестр объектов культурного наследия (памятников истории и культуры) народов Российской Федерации выявленного объекта культурного наследия

В соответствии с пунктом 12 статьи 9.2, пунктом 3, пунктом 8 и подпунктом 1 пункта 11 статьи 18 Федерального закона от 25 июня 2002 года № 73-ФЗ «Об объектах культурного наследия (памятниках истории и культуры) народов Российской Федерации», частью 1 статьи 8 Закона Иркутской области от 23 июля 2008 года № 57-оз «Об объектах культурного наследия (памятниках истории и культуры) народов Российской Федерации в Иркутской области», принимая во внимание Акт государственной историко-культурной экспертизы выявленного объекта культурного наследия: «Дом жилой», 2-я пол. XIX в., расположенного по адресу: Иркутская область, Усолье-Сибирское г., Горького ул., 25, в целях обоснования целесообразности включения данного объекта в единый государственный реестр объектов культурного наследия (памятников истории и культуры) народов Российской Федерации от 12 июня 2023 года, руководствуясь статьей 21 Устава Иркутской области, пунктом 10 Положения о службе по охране объектов культурного наследия Иркутской области, утвержденного постановлением Правительства Иркутской области от 9 марта 2010 года № 31-пп,

ПРИКАЗЫВАЮ:

1. Отказать во включении в единый государственный реестр объектов культурного наследия (памятников истории и культуры) народов Российской Федерации выявленного объекта культурного наследия «Дом жилой», 2-я пол. XIX в., расположенного по адресу: Иркутская область, Усолье-Сибирское г., Горького ул., 25.
2. Признать утратившим силу пункт 30.1.24 подраздела 30.1 раздела 30 Перечня выявленных объектов культурного наследия, расположенных на территории Иркутской области, утвержденного приказом службы по охране объектов культурного наследия Иркутской области от 14 февраля 2017 года № 18-спр.
3. Настоящий приказ подлежит официальному опубликованию в общественно-политической газете «Областная», сетевом издании «Официальный интернет-портал правовой информации Иркутской области» (ogirk.ru), а также на «Официальном интернет-портале правовой информации» (www.pravo.gov.ru) после его государственной регистрации.
4. Настоящий приказ вступает в силу через десять календарных дней со дня его официального опубликования.

Руководитель службы по охране объектов культурного наследия Иркутской области
В.В. Соколов

ИЗВЕЩЕНИЕ О СОГЛАСОВАНИИ ГРАНИЦ ЗЕМЕЛЬНЫХ УЧАСТКОВ

Заказчиком работ по подготовке проекта межевания является Панюшев Константин Васильевич, тел. 89025603007, почтовый адрес: Иркутская область, г. Шелехов, 7 квартал, дом 32, кв. 16. Кадастровым инженером Варкулевич Ю.А., квалификационный аттестат № 38-11-295, номер в государственном реестре кадастровых инженеров – 14578, 666032, г. Шелехов, 1 микрорайон, дом 14, помещение 78, yul-zhurova@yandex.ru, тел. 89027659539, подготовлен проект межевания земельных участков, которые могут быть выделены в счет земельных долей из земельного участка сельскохозяйственного назначения АОЗТ «Ангарское». Предметом согласования является размер и местоположение границ, выделяемых в счет земельных долей земельных участков. Выделяются земельные участки площадью 78000 кв. м, 78000 кв. м, 112322 кв. м. Кадастровый номер исходного земельного участка 38:27:000000:217, адрес: Иркутская область, Шелеховский район. Ознакомиться с проектом межевания земельных участков можно по адресу: 666032, г. Шелехов, 1 микрорайон, дом 14, помещение 78, в течение 30 дней со дня опубликования настоящего извещения в рабочие дни с 10.00 до 18.00. Предложения о доработке проекта межевания земельного участка, а также возражения относительно размера и местоположения границ выделяемых в счет земельных долей земельных участков направляются кадастровому инженеру Варкулевич Ю.А. по адресу: г. Шелехов, 1 микрорайон, дом 14, помещение 78, и в Управление Федеральной службы государственной регистрации, кадастра и картографии» по Иркутской области, по адресу: 664056, г. Иркутск, ул. Академическая, № 70, в течение 30 дней со дня опубликования настоящего извещения.

АО «ВОСТСИБТРАНСКОМБАНК» СООБЩЕНИЕ О РЕЗУЛЬТАТАХ ПРОВЕДЕНИЯ ТОРГОВ

АО «Российский аукционный дом» (ОГРН 1097847233351, ИНН 7838430413, 190000, Санкт-Петербург, пер. Гривцова, д. 5, лит.В, (812)334-26-04, 8(800) 777-57-57, ungur@auction-house.ru), действующее на основании договора с Акционерным обществом «Восточно-Сибирский транспортный коммерческий банк» (АО «ВостСибтранскомбанк») (ОГРН 1023800000047, ИНН 3808000590, адрес регистрации: 664025, г. Иркутск, ул. Бурлова, д. 2), конкурсным управляющим (ликвидатором) которого на основании решения Арбитражного суда Иркутской области от 27 мая 2019 г. по делу №А19-27176/2018 является государственная корпорация «Агентство по страхованию вкладов» (109240, г. Москва, ул. Высоцкого, д. 4), сообщает о результатах проведения повторных электронных торгов, в форме аукциона открытых по составу участников с открытой формой представления предложений о цене (далее – Торги), проведенных 27 ноября 2023 г. (сообщение №02030229604 в газете АО «Коммерсантъ» от 26.08.2023 №157(7602) (далее – Сообщение в Коммерсанте)) на электронной площадке АО «Российский аукционный дом», по адресу в сети интернет: bankruptcy.lot-online.ru.

Торги признаны несостоявшимися по основаниям, предусмотренным п. 17 ст. 110 Федерального закона «О несостоятельности (банкротстве)».

Порядок и условия проведения Торгов посредством публичного предложения, а также иные необходимые сведения определены в Сообщении в Коммерсанте.

ИЗВЕЩЕНИЕ о месте и порядке ознакомления с проектом межевания земельного участка, выделяемого в счет доли в праве общей собственности на земельный участок из земель сельскохозяйственного назначения

Заказчик работ: Чернышов Владимир Александрович, почтовый адрес: 664039, Иркутская область, г. Иркутск, ул. 5-я Железнодорожная, д. 24, тел. + +79149260840.

Кадастровый номер исходного земельного участка 85:03:000000:18, расположенный по адресу: Иркутская обл., р-н Боханский, с. Казачье.

Сведения о кадастровом инженере: Сергеева Светлана Игнатьевна, 664047, Иркутская область, г. Иркутск, ул. Трилиссера, 87, офис 103, адрес электронной почты: dp138@mail.ru, тел. 8 (3952) 56-24-29, № квалификационного аттестата 38-15-733.

С проектами межевания земельных участков можно ознакомиться в течение тридцати дней со дня публикации данного извещения по адресу: Иркутская область, г. Иркутск, ул. Трилиссера, 87, офис 103, с 09:00 до 18:00.

Возражения направлять в течение 30 дней по адресу: 664047, Иркутская область, г. Иркутск, ул. Трилиссера, 87, офис 103.

Общественно-политическая газета «Областная» зарегистрирована управлением федеральной службы по надзору в сфере связи, информационных технологий и массовых коммуникаций по Иркутской области.

Регистрационный номер ПИ № ТУ 38-00167 от 17 сентября 2009 г.

Рукописи, рисунки и фотографии не рецензируются и не возвращаются. Мнение авторов может не совпадать с мнением редакции.

Перепечатка и любое использование материалов возможны только с письменного разрешения редакции.

Редакция газеты за орфографию и пунктуацию в объявлениях ответственности не несет.

Учредители: Правительство Иркутской области Законодательное Собрание Иркутской области

Редакция и издатель: ОГАУ «Медиа-центр «Приангарье»

Адрес редакции и издателя, юридический и фактический адрес: 664025, г. Иркутск, ул. Российская, 12

Почтовый адрес: 664011, г. Иркутск, а/я 177

Телефон редакции: ОГАУ «Медиа-центр «Приангарье» (3952) 200-628, 200-638, факс 200-674 e-mail: og@ogirk.ru, reklama@ogirk.ru

Подписные индексы: П7531 – пн, ср, пт

Распространяется бесплатно и по подписке

Отдел рекламы: Хватик Н.И., Бушкина Н.В., Хороших Е.Ю.

Главный редактор: Люстрицкий Д.Г.

Редакторская группа: Слепнев Б.Т., Кулыгина Ю.О.

Издательская группа: Полякова О.А., Ткачук Е.В., Романова Г.Н., Неудачина Н.И.

Газета подписана в печать 29.11.2023 г. в 21.00

Дата выхода в свет: 01.12.2023 г.

Следующий номер газеты выйдет: 04.12.2023 г.

Отпечатано в типографии ООО «Пресса», 664009 г. Иркутск, ул. Советская, 109Г.

Заказ

Тираж 1170 экз.

12+