ОБЩЕСТВЕННО-ПОЛИТИЧЕСКАЯ ГАЗЕТА
Областная
17 АПРЕЛЯ 2017 ПОНЕДЕЛЬНИК
№ 41 (1651) WWW.OGIRK.RU
ОФИЦИАЛЬНАЯ ИНФОРМАЦИЯ

МИНИСТЕРСТВО ПО МОЛОДЕЖНОЙ ПОЛИТИКЕ ИРКУТСКОЙ ОБЛАСТИ

П Р И К А З

2 марта 2017 года **№ 18-мпр**

Иркутск

О внесении изменений в приказ министерства по молодежной политике Иркутской области от 9 июня 2016 года № 2-мпр

В соответствии с постановлением Правительства Иркутской области от 16 июля 2013 года № 261-пп «О разработке, утверждении и реализации ведомственных целевых программ Иркутской области», постановлением Правительства Иркутской области от 24 октября 2013 года № 447-пп «Об утверждении государственной программы Иркутской области «Молодежная политика» на 2014-2020 годы», руководствуясь Положением о министерстве по молодежной политике Иркутской области, утвержденным постановлением Правительства Иркутской области от 16 марта 2016 года № 131-пп, статьей 21 Устава Иркутской области,

П Р И К А З Ы В А Ю:

1. Внести в приказ министерства по молодежной политике Иркутской области от 9 июня 2016 года № 2-мпр «Об утверждении ведомственной целевой программы «Поддержка молодых семей, формирование позитивного отношения к институту семьи» на 2016-2018 годы» (далее – приказ) следующие изменения:

1) в индивидуализированном заголовке цифры «2018» заменить цифрами «2020»;

2) в преамбуле цифры «2018» заменить цифрами «2020»;

3) в пункте 1 цифры «2018» заменить цифрами «2020»;

4) в ведомственной целевой программе «Поддержка молодых семей, формирование позитивного отношения к институту семьи» на 2016-2020 годы, утвержденной приказом, приложения 2 и 3 изложить в новой редакции (прилагаются).

2. Настоящий приказ подлежит официальному опубликованию.

Министр А.К. Попов

Приложение 1
к приказу министерства по молодежной политике Иркутской области
от 2 матра 2017 года № 18-мпр
«Приложение 2
к ведомственной целевой программе
«Поддержка молодых семей, формирование
позитивного отношения к институту семьи» на 2016 - 2020 годы

СИСТЕМА МЕРОПРИЯТИЙ ВЕДОМСТВЕННОЙ ЦЕЛЕВОЙ ПРОГРАММЫ

N п/п	Наименование цели, мероприятия	Ответственный за реализацию мероприятия	Срок реализации мероприятия		Источник финансирования/Наименование показателя мероприятия	Ед. изм.	Расходы на мероприятие/Значения показателей мероприятия				
			с (месяц/год)	по (месяц/год)			2016 г.	2017 г.	2018 г.	2019 г.	2020 г.
1.	Направление молодых семей, клубов молодых семей для участия в межрегиональных, международных фестивалях, конкурсах, семинарах	Министерство по молодежной политике Иркутской области	Июнь 2016 года	Декабрь 2020 года	Бюджет Иркутской области	тыс. руб.	0	112	112	112	112
					Показатель объема: количество молодых семей, клубов молодых семей, направленных на участие в межрегиональных, международных фестивалях, конкурсах, семинарах	ед.	0	1	1	1	1
					Показатель качества: количество посещенных мероприятий	ед.	0	1	1	1	1
2.	Организация и проведение областного фестиваля клубов молодых семей «Крепкая семья - крепкая Россия»	Министерство по молодежной политике Иркутской области	Июнь 2016 года	Май 2020 года	Бюджет Иркутской области	тыс. руб.	60,8	232	238	232	232
					Показатель объема: количество клубов молодых семей, принявших участие в фестивале	ед.	10	10	10	10	10
					Показатель качества: количество муниципальных образований Иркутской области, представленных клубами	ед.	5	5	5	5	5
3.	Изготовление раздаточной продукции по пропаганде традиционных семейных ценностей	Министерство по молодежной политике Иркутской области	Декабрь 2016 года	Декабрь 2016 года	Бюджет Иркутской области	тыс. руб.	100	0	0	0	0
					Показатель объема: количество изготовленной полиграфической продукции	ед.	2200	0	0	0	0
					Показатель качества: количество муниципальных образований Иркутской области, получивших полиграфическую продукцию для организации и проведения мероприятий по пропаганде традиционных семейных ценностей	ед.	10	0	0	0	0
	ВСЕГО по программе						160,8	344	350	344	344

».

Приложение 2
к приказу министерства по молодежной политике Иркутской области
от 2 марта № 18-мпр
«Приложение 3
к ведомственной целевой программе
«Поддержка молодых семей, формирование
позитивного отношения к институту семьи» на 2016 - 2020 годы

НАПРАВЛЕНИЯ И ОБЪЕМЫ ФИНАНСИРОВАНИЯ ВЕДОМСТВЕННОЙ ЦЕЛЕВОЙ ПРОГРАММЫ ИРКУТСКОЙ ОБЛАСТИ

N	Наименование цели, мероприятия	Источник финансирования	КВСР	Рз	Пр	КЦСР	КВР	Общий объем финансирования, тыс. руб.	Объем финансирования, тыс. руб.				
									2016 год	2017 год	2018 год	2019 год	2020 год
1	2	3	4	5	6	7	8	9	10	9	10	11	12
	Цель «Поддержка молодой семьи, оказание психолого-педагогической, правовой, консультационной помощи молодым семьям, формирование у молодежи позитивного отношения к институту семьи»	X	X	X	X	X	X	1542,8	160,8	344	350	344	344
1.	Направление молодых семей, клубов молодых семей для участия в межрегиональных, международных фестивалях, конкурсах, семинарах	бюджет субъекта Российской Федерации	844	07	07	56.1.09.29999	1.0.0	112	0	112	0	0	0
			844	07	07	56.1.09.29999	2.0.0	336	0	0	112	112	112
2.	Организация и проведение областного фестиваля клубов молодых семей «Крепкая семья - крепкая Россия»	бюджет субъекта Российской Федерации	844	07	07	56.1.09.29999	2.0.0	994,8	60,8	232	238	232	232
3.	Изготовление раздаточной продукции по пропаганде традиционных семейных ценностей	бюджет субъекта Российской Федерации	844	07	07	56.1.09.29999	2.0.0	100	100	0	0	0	0

».

МИНИСТЕРСТВО ПО МОЛОДЕЖНОЙ ПОЛИТИКЕ ИРКУТСКОЙ ОБЛАСТИ

П Р И К А З

2 марта 2017 года **№ 19-мпр**

Иркутск

О внесении изменений в приказ министерства по молодежной политике Иркутской области от 9 июня 2016 года № 3-мпр

В соответствии с постановлением Правительства Иркутской области от 16 июля 2013 года № 261-пп «О разработке, утверждении и реализации ведомственных целевых программ Иркутской области», постановлением Правительства Иркутской области от 24 октября 2013 года № 447-пп «Об утверждении государственной программы Иркутской области «Молодежная политика» на 2014-2020 годы», руководствуясь Положением о министерстве по молодежной политике Иркутской области, утвержденным постановлением Правительства Иркутской области от 9 марта 2016 года № 131-пп, статьей 21 Устава Иркутской области,

П Р И К А З Ы В А Ю:

1. Внести в приказ министерства по молодежной политике Иркутской области от 9 июня 2016 года № 3-мпр «Об утверждении ведомственной целевой программы «Обеспечение занятости и профессиональное становление молодежи» на 2016-2018 годы» (далее – приказ) следующие изменения:

1) в индивидуализированном заголовке цифры «2018» заменить цифрами «2020»;

2) в преамбуле цифры «2018» заменить цифрами «2020»;

3) в пункте 1 цифры «2018» заменить цифрами «2020»;

4) в ведомственной целевой программе «Обеспечение занятости и профессиональное становление молодежи» на 2016-2020 годы, утвержденной приказом (далее – Программа):

в разделе 4 «Перечень и описание программных мероприятий, сроки их реализации»:

абзац двенадцатый изложить в новой редакции:

«4.2. Организация и проведение массовых мероприятий, направленных на популяризацию деятельности студенческих отрядов.»;

абзац тринадцатый признать утратившим силу;

в разделе 5 «Методика оценки эффективности реализации программы»:

абзац четырнадцатый изложить в новой редакции:

«Ро - количество молодых людей, принявших участие в массовых мероприятиях, направленных на популяризацию деятельности студенческих отрядов;»;

абзац семнадцатый изложить в новой редакции:

«

Значение итоговых индикаторов (R, P), чел.					Качественная характеристика оценки эффективности реализации ВЦП
2016 г.	2017 г.	2018 г.	2019 г.	2020 г.	
2550 < P 18791 =< R	2200 < P 24000 =< R	2200 < P 24000 =< R	2200 < P 24000 =< R	2200 < P 24000 =< R	Высокая эффективность
2350 =< P < 2550 16500 =< R < 18791	2000 =< P < 2200 21000 =< R < 24000	2000 =< P < 2200 21000 =< R < 24000	2000 =< P < 2200 21000 =< R < 24000	2000 =< P < 2200 21000 =< R < 24000	Умеренная эффективность
2150= < P < 2350 14000 =< R < 16500	1750 =< P < 2000 18000 =< R < 21000	1750 =< P < 2000 18000 =< R < 21000	1750 =< P < 2000 18000 =< R < 21000	1750 =< P < 2000 18000 =< R < 21000	Допустимая эффективность
P < 2150 R < 14000	P < 1750 R< 18000	P < 1750 R< 18000	P < 1750 R< 18000	P < 1750 R< 18000	Низкая эффективность

»;

приложения 1 - 3 к Программе изложить в новой редакции (прилагаются).

2. Настоящий приказ подлежит официальному опубликованию.

Министр А.К. Попов

Приложение 1
к приказу министерства по молодежной политике Иркутской области
от 2 марта № 19-мпр
Приложение 1
к ведомственной целевой программе
Иркутской области «Обеспечение занятости
и профессиональное становление молодежи»
на 2016 - 2020 годы

ПЛАНИРУЕМЫЕ ЦЕЛЕВЫЕ ПОКАЗАТЕЛИ ВЕДОМСТВЕННОЙ ЦЕЛЕВОЙ ПРОГРАММЫ ИРКУТСКОЙ ОБЛАСТИ «ОБЕСПЕЧЕНИЕ ЗАНЯТОСТИ И ПРОФЕССИОНАЛЬНОЕ СТАНОВЛЕНИЕ МОЛОДЕЖИ» НА 2016 - 2020 ГОДЫ

N п/п	Наименование цели, целевого показателя	Ед. изм.	Значение целевого показателя							Порядок (формула) расчета целевого показателя	Источники данных для расчета целевого показателя	Периодичность расчета целевого показателя
			2014 г.	2015 г.	Плановый период							
					2016 г.	2017 г.	2018 г.	2019 г.	2020 г.			
Цель: вовлечение в трудовую деятельность и повышение конкурентоспособности молодежи на рынке труда												
1	Количество молодых людей, получивших услуги по трудоустройству	чел.	32000	25000	18791	24000	24000	24000	24000	Rобщ = Rцк + Rярм + Rсо	Данные органов по делам молодежи муниципальных образований Иркутской области, образовательных организаций	1 раз в год
2	Количество молодых людей, вовлеченных в деятельность студенческих отрядов	чел.	3100	2500	2550	2200	2200	2200	2200	Р = Рис + Ро + Рвс	Данные органов по делам молодежи муниципальных образований Иркутской области, образовательных организаций	1 раз в год

».

Приложение 2
к приказу министерства по молодежной политике Иркутской области
от 2 марта 2017 года № 19-мпр
«Приложение 2
к ведомственной целевой программе
Иркутской области «Обеспечение занятости и профессиональное
становление молодежи» на 2016 - 2020 годы

СИСТЕМА МЕРОПРИЯТИЙ ВЕДОМСТВЕННОЙ ЦЕЛЕВОЙ ПРОГРАММЫ ИРКУТСКОЙ ОБЛАСТИ «ОБЕСПЕЧЕНИЕ ЗАНЯТОСТИ И ПРОФЕССИОНАЛЬНОЕ СТАНОВЛЕНИЕ МОЛОДЕЖИ» НА 2016-2020 ГОДЫ

N п/п	Наименование цели, мероприятия	Ответственный за реализацию мероприятия	Срок реализации мероприятия		Источник финансирования / Наименование показателя мероприятия	Ед. изм.	Расходы на мероприятие/Значение показателей мероприятия				
			с (месяц/год)	по (месяц/год)			2016 г.	2017 г.	2018 г.	2019 г.	2020 г.
1	2	3	4	5	6	7	8	9	10	11	12
Цель: Обеспечение занятости молодежи, развитие предпринимательской активности, оптимизация качества профессионального ориентирования и профессиональной подготовки молодежи, поддержка практики предоставления сезонных и временных работ для молодежи											
1.	Информирование и консультирование молодежи по вопросам профессиональной ориентации и трудоустройству	Министерство по молодежной политике Иркутской области	июнь 2016 г.	декабрь 2020 г.	Бюджет Иркутской области	тыс.руб.	0,0	0,0	0,0	0,0	0,0
					Показатель объема: Количество лиц, воспользовавшихся услугой	чел.	900	1700	1700	1700	1700
					Показатель качества: Количество размещенных информационных материалов на официальном сайте http://www.profirk.ru	ед.	12	24	24	24	24
2.	Направление участников студенческих трудовых отрядов, прошедших конкурсный отбор, на межрегиональные и всероссийские мероприятия, а также для работы в составе межрегиональных и всероссийских отрядов	Министерство по молодежной политике Иркутской области	июнь 2016 г.	декабрь 2016 г.	Бюджет Иркутской области	тыс.руб.	121,1	0	0	0	0
					Показатель объема: Количество лиц, прошедших конкурсный отбор	чел.	17	-	-	-	-
					Показатель качества: Количество посещенных мероприятий	ед.	1	-	-	-	-
3.	Организация и проведение инструктивных семинаров, слетов студенческих трудовых отрядов по востребованным специальностям	Министерство по молодежной политике Иркутской области	июнь 2016 г.	декабрь 2020 г.	Бюджет Иркутской области	тыс.руб.	302,0	790,0	650,0	650,0	650,0
					Показатель объема: Количество проведенных семинаров, слетов студенческих трудовых отрядов	ед.	1	3	3	3	3
					Показатель качества: Количество участников	чел.	320	850	800	800	800
4.	Организация и проведение методических семинаров, тренингов для специалистов по профориентации	Министерство по молодежной политике Иркутской области	июнь 2016 г.	декабрь 2020 г.	Бюджет Иркутской области	тыс.руб.	0,0	13,0	13,0	13,0	13,0
					Показатель объема: Количество проведенных тренингов, семинаров	ед.	0	1	1	1	1
					Показатель качества: Количество участников	чел.	0	15	15	15	15
5.	Организация и проведение слетов, семинаров, конкурсов молодых предпринимателей, молодежных бизнес-проектов	Министерство по молодежной политике Иркутской области	июнь 2016 г.	декабрь 2020 г.	Бюджет Иркутской области	тыс.руб.	169,2	0,0	140,0	140,0	140,0
					Показатель объема: Количество проведенных слетов, семинаров, конкурсов	ед.	1	0	1	1	1
					Показатель качества: Количество участников	чел.	20	0	20	20	20
6.	Организация и проведение конкурса профориентационных проектов Иркутской области	Министерство по молодежной политике Иркутской области	июнь 2016 г.	декабрь 2020 г.	Бюджет Иркутской области	тыс.руб.	0,0	100,0	100,0	100,0	100,0
					Показатель объема: Количество муниципальных образований, принявших участие в конкурсе	ед.	0	5	5	5	5
					Показатель качества: Количество реализованных проектов	ед.	0	5	5	5	5
7.	Поддержка деятельности регионального профориентационного Интернет-портала	Министерство по молодежной политике Иркутской области	июнь 2016 г.	декабрь 2020 г.	Бюджет Иркутской области	тыс.руб.	12,0	12,0	12,0	12,0	12,0
					Показатель объема: Количество сайтов	ед.	1	1	1	1	1
					Показатель качества: Количество посетителей сайта	тыс. чел.	100	100	100	100	100
8.	Содействие деятельности кабинетов (центров) профориентации в муниципальных образованиях Иркутской области	Министерство по молодежной политике Иркутской области	июнь 2016 г.	декабрь 2020 г.	Бюджет Иркутской области	тыс.руб.	623,7	988,0	988,0	988,0	988,0
					Показатель объема: Количество молодежи, получившей услуги кабинетов (центров) профориентации	чел.	12630	20000	20000	20000	20000
					Показатель качества: Доля профессионально определившейся молодежи из числа получивших услуги по профессиональной ориентации и трудоустройству	%	30	30	30	30	30
9.	Формирование и ведение реестров студенческих отрядов и организаций, создающих рабочие места для студенческих отрядов	Министерство по молодежной политике Иркутской области	июнь 2016 г.	декабрь 2020 г.	Бюджет Иркутской области	тыс.руб.	0,0	0,0	0,0	0,0	0,0
					Показатель объема: Количество реестров	ед.	1	2	2	2	2
					Показатель качества: Количество студенческих отрядов, включенных в реестр студенческих отрядов	ед.	42	42	42	42	42
					Показатель качества: Количество организаций, включенных в реестр организаций, создающих рабочие места для студенческих отрядов	ед.	-	25	25	25	25
10.	Организация и проведение массовых мероприятий, направленных на популяризацию деятельности студенческих отрядов	Министерство по молодежной политике Иркутской области	февраль 2017 г.	декабрь 2020 г.	Бюджет Иркутской области	тыс.руб.	0,0	126,7	126,7	126,7	126,7
					Показатель объема: Количество лиц, участвующих в мероприятиях	чел.	-	1000	1000	1000	1000
					Показатель качества: Количество мероприятий	ед.	-	2	2	2	2
	ВСЕГО по программе:					тыс.руб.	1 228,0	2 029,7	2 029,7	2 029,7	2 029,7

».

Приложение 3
к приказу министерства по молодежной политке Иркутской области
от 2 марта 2017 года № 19-мпр
«Приложение 3
к ведомственной целевой программе «Обеспечение занятости и профессиональное становление молодежи» на 2016-2020 годы

НАПРАВЛЕНИЯ И ОБЪЕМЫ ФИНАНСИРОВАНИЯ ВЕДОМСТВЕННОЙ ЦЕЛЕВОЙ ПРОГРАММЫ ИРКУТСКОЙ ОБЛАСТИ «ОБЕСПЕЧЕНИЕ ЗАНЯТОСТИ И ПРОФЕССИОНАЛЬНОЕ СТАНОВЛЕНИЕ МОЛОДЕЖИ» НА 2016 - 2020 ГОДЫ

N	Наименование цели, задачи, мероприятия	Источник финансирования	КВСР	Рз	Пр	КЦСР	КВР	Общий объем финансирования, тыс. руб.	Объем финансирования, тыс. руб.				
									2016 год	2017 год	2018 год	2019 год	2020 год
1	2	3	4	5	6	7	8	9	10	11	12	13	14
1	Цель «Обеспечение занятости молодежи, развитие предпринимательской активности, оптимизация качества профессионального ориентирования и профессиональной подготовки молодежи, поддержка практики предоставления сезонных и временных работ для молодежи»	х	х	х	х	х	х	9 346,8	1 228,0	2 029,7	2 029,7	2 029,7	2 029,7

1.1	Направление участников студенческих трудовых отрядов, прошедших конкурсный отбор, на межрегиональные и всероссийские мероприятия, а также для работы в составе межрегиональных и всероссийских отрядов	бюджет субъекта Российской Федерации	844	07	07	56.1.08.29999	2.0.0	121,1	121,1	0,0	0,0	0,0	0,0	
1.2	Организация и проведение инструктивных семинаров, слетов студенческих трудовых отрядов по востребованным специальностям	бюджет субъекта Российской Федерации	844	07	07	56.1.08.29999	2.0.0	3 042,0	302,0	790,0	650,0	650,0	650,0	
1.3	Организация и проведение методических семинаров, тренингов для специалистов по профориентации	бюджет субъекта Российской Федерации	844	07	07	56.1.08.29999	2.0.0	52,0	0,0	13,0	13,0	13,0	13,0	
1.4	Организация и проведение слетов, семинаров, конкурсов молодых предпринимателей, молодежных бизнес-проектов	бюджет субъекта Российской Федерации	844	07	07	56.1.08.29999	2.0.0	589,2	169,2	0,0	140,0	140,0	140,0	
1.5	Организация и проведение конкурса профориентационных проектов Иркутской области	бюджет субъекта Российской Федерации	844	07	07	56.1.08.29999	2.0.0	400,0	0,0	100,0	100,0	100,0	100,0	
1.6	Поддержка деятельности регионального профориентационного Интернет-портала	бюджет субъекта Российской Федерации	844	07	07	56.1.08.29999	2.0.0	60,0	12,0	12,0	12,0	12,0	12,0	
1.7	Содействие деятельности кабинетов (центров) профориентации в муниципальных образованиях Иркутской области	бюджет субъекта Российской Федерации	844	07	07	56.1.08.29999	2.0.0	4 575,7	623,7	988,0	988,0	988,0	988,0	
1.8	Организация и проведение массовых мероприятий, направленных на популяризацию деятельности студенческих отрядов	бюджет субъекта Российской Федерации	844	07	07	56.1.08.29999	2.0.0	506,8	0,0	126,7	126,7	126,7	126,7	».

МИНИСТЕРСТВО ПО МОЛОДЕЖНОЙ ПОЛИТИКЕ ИРКУТСКОЙ ОБЛАСТИ

П Р И К А З

2 марта 2017 года **№ 17-мпр**

Иркутск

О внесении изменений в приказ министерства по молодежной политике Иркутской области от 9 июня 2016 года № 5-мпр

В соответствии с постановлением Правительства Иркутской области от 16 июля 2013 года № 261-пп «О разработке, утверждении и реализации ведомственных целевых программ Иркутской области», постановлением Правительства Иркутской области от 24 октября 2013 года № 447-пп «Об утверждении государственной программы Иркутской области «Молодежная политика» на 2016-2020 годы», руководствуясь Положением о министерстве по молодежной политике Иркутской области, утвержденным постановлением Правительства Иркутской области от 16 марта 2016 года № 131-пп, статьей 21 Устава Иркутской области,

П Р И К А З Ы В А Ю:

1. Внести в приказ министерства по молодежной политике Иркутской области от 9 июня 2016 года № 5-мпр «Об утверждении ведомственной целевой программы «Патриотическое воспитание граждан в Иркутской области и допризывная подготовка молодежи» на 2016-2018 годы» (далее – приказ) следующие изменения:

1) в индивидуализированном заголовке цифры «2018» заменить цифрами «2020»;

2) в преамбуле цифры «2018» заменить цифрами «2020»;

3) в пункте 1 цифры «2018» заменить цифрами «2020»;

4) в ведомственной целевой программе «Патриотическое воспитание граждан в Иркутской области и допризывная подготовка молодежи» на 2016-2020 годы, утвержденной приказом (далее – Программа):

паспорт Программы изложить в следующей редакции:

«

Наименование ведомственной целевой программы	Патриотическое воспитание граждан в Иркутской области и допризывная подготовка молодежи
Ответственный исполнитель ведомственной целевой программы	Министерство по молодежной политике Иркутской области
Цель ведомственной целевой программы	Совершенствование системы патриотического воспитания и допризывной подготовки молодежи в Иркутской области
Задачи ведомственной целевой программы	1. Развитие военно-патриотического воспитания граждан, укрепление престижа службы в Вооруженных Силах Российской Федерации и правоохранительных органах. 2. Создание условий для развития волонтерского движения, являющегося эффективным инструментом гражданско-патриотического воспитания. 3. Информационное обеспечение патриотического воспитания на региональном и муниципальном уровнях, создание условий для освещения событий и явлений патриотической направленности для средств массовой информации.
Сроки реализации ведомственной целевой программы	2016 - 2020 годы
Целевые показатели ведомственной целевой программы	Количество молодых людей, участвующих в мероприятиях патриотической направленности и допризывной подготовки, по отношению к аналогичному показателю предыдущего года.
Ресурсное обеспечение ведомственной целевой программы	Общий объем финансирования за счет средств областного бюджета составляет 31 507,2 тыс. рублей, в том числе: 2016 год – 5 247,2 тыс. рублей; 2017 год – 10 612,2 тыс. рублей; 2018 год – 5 242,2 тыс. рублей; 2019 год – 5 202,8 тыс. рублей; 2020 год – 5 202,8 тыс. рублей.
Ожидаемые конечные результаты реализации ведомственной целевой программы	Количество молодых людей, участвующих в мероприятиях патриотической направленности и допризывной подготовки, по отношению к аналогичному показателю предыдущего года - 100% Количество мероприятий патриотической направленности и допризывной подготовки, по отношению к аналогичному показателю предыдущего года - 100 %. Количество волонтеров, участвующих в мероприятиях патриотической направленности (всероссийская акция «Георгиевская ленточка» и мероприятия, посвященные: дням воинской славы (победные дни) России в ознаменование славных побед российских войск, которые сыграли решающую роль в истории России; памятным датам в истории Отечества, связанным с важнейшими историческими событиями в жизни государства и общества), по отношению к аналогичному показателю предыдущего года – 100%. Количество информационных материалов о мероприятиях патриотической направленности, размещенных в информационно – телекоммуникационной сети «Интернет» на сайте http://mmp38.ru, по отношению к аналогичному показателю предыдущего года – 100%.»

»;

приложения 1 – 3 изложить в новой редакции (прилагаются).

2. Настоящий приказ подлежит официальному опубликованию.

Министр А.К. Попов

Приложение 1
к приказу министерства по молодежной политике
Иркутской области
от 2 марта 2017 года № 17-мпр

«Приложение 1
к ведомственной целевой программе
Иркутской области «Патриотическое
воспитание граждан в Иркутской области
и допризывная подготовка молодежи»
на 2016 - 2020 годы

ПЛАНИРУЕМЫЕ ЦЕЛЕВЫЕ ПОКАЗАТЕЛИ ВЕДОМСТВЕННОЙ ЦЕЛЕВОЙ ПРОГРАММЫ ИРКУТСКОЙ ОБЛАСТИ «ПАТРИОТИЧЕСКОЕ ВОСПИТАНИЕ ГРАЖДАН В ИРКУТСКОЙ ОБЛАСТИ И ДОПРИЗЫВНАЯ ПОДГОТОВКА МОЛОДЕЖИ» НА 2016 - 2020 ГОДЫ

N п/п	Наименование цели, целевого показателя	Ед. изм	Значение целевого показателя							Порядок (формула) расчета целевого показателя	Источники данных для расчета целевого показателя	Периодичность расчета целевого показателя
			2014 г.	2015 г.	Плановый период							
					2016 г.	2017 г.	2018 г.	2019 г.	2020 г.			
Цель: Стимулирование инновационной деятельности молодых людей, реализация научно-технического и творческого потенциала молодежи, подготовка молодежи к участию в общественно-политической жизни страны, государственной деятельности и управлении												
1	Количество молодых людей, участвующих в мероприятиях патриотической направленности и допризывной подготовки, по отношению к аналогичному показателю предыдущего года	%	100,2	100,0	60,0	150,0	69,2	100	100	Целевой показатель R рассчитывается как отношение количества участников мероприятий отчетного года к количеству участников мероприятий предыдущего года (в процентах)	мероприятия программы	Ежегодно
Задача 1: развитие военно-патриотического воспитания граждан, укрепление престижа службы в Вооруженных Силах Российской Федерации и правоохранительных органах												
2	Количество мероприятий патриотической направленности и допризывной подготовки, по отношению к аналогичному показателю предыдущего года	%	62	76	92	108	100	100	100	Целевой показатель R рассчитывается как отношение количества мероприятий отчетного года к количеству мероприятий предыдущего года (в процентах)	мероприятия программы	Ежегодно
Задача 2: создание условий для развития волонтерского движения, являющегося эффективным инструментом гражданско-патриотического воспитания												
3	Количество волонтеров, участвующих в мероприятиях патриотической направленности (всероссийская акция «Георгиевская ленточка» и мероприятия, посвященные: дням воинской славы (победные дни) России в ознаменование славных побед российских войск, которые сыграли решающую роль в истории России; памятным датам в истории Отечества, связанным с важнейшими историческими событиями в жизни государства и общества), по отношению к аналогичному показателю предыдущего года	%	100	200	100	110	100	100	100	Целевой показатель R рассчитывается как отношение количества волонтеров отчетного года к количеству волонтеров предыдущего года (в процентах)	мероприятия программы	Ежегодно
Задача 3: информационное обеспечение патриотического воспитания на региональном и муниципальном уровнях, создание условий для освещения событий и явлений патриотической направленности для средств массовой информации												
4	Количество информационных материалов о мероприятиях патриотической направленности, размещенных в информационно – телекоммуникационной сети «Интернет» на сайте http://mmp38.ru	ед.	62	76	92	108	100	100	100	Целевой показатель R рассчитывается как сумма информационных материалов о мероприятиях патриотической направленности, размещенных в информационно – телекоммуникационной сети «Интернет» на сайте http://mmp38.ru	данные сайта http://mmp38.ru	Ежегодно

».

Приложение 2
к приказу министерства по молодежной политике Иркутской области
от 2 марта 2017 года № 17-мпр

«Приложение 2
к ведомственной целевой программе Иркутской области
«Патриотическое воспитание граждан в Иркутской области
и допризывная подготовка молодежи»
на 2016 - 2020 годы

СИСТЕМА МЕРОПРИЯТИЙ ВЕДОМСТВЕННОЙ ЦЕЛЕВОЙ ПРОГРАММЫ ИРКУТСКОЙ ОБЛАСТИ «ПАТРИОТИЧЕСКОЕ ВОСПИТАНИЕ ГРАЖДАН В ИРКУТСКОЙ ОБЛАСТИ И ДОПРИЗЫВНАЯ ПОДГОТОВКА МОЛОДЕЖИ»НА 2016 - 2020 ГОДЫ

N п/п	Наименование цели, мероприятия	Ответственный за реализацию мероприятия	Срок реализации мероприятия		Источник финансирования/ Наименование показателя мероприятия	Ед. изм.	Расходы на мероприятие/ Значения показателей мероприятия				
			с (месяц/ год)	по(месяц/ год)			2016 год	2017 год	2018 год	2019 год	2020 год
1	2	3	4	5	6	7	8	9	10	11	12
Цель: Совершенствование системы патриотического и гражданско-патриотического воспитания и допризывной подготовки молодежи в Иркутской области											
Задача 1: Развитие военно-патриотического воспитания граждан, укрепление престижа службы в Вооруженных Силах Российской Федерации и правоохранительных органах											
1.1.	Меры по поддержке деятельности поисковых отрядов при проведении мероприятий по увековечиванию памяти погибших при защите Отечества, по розыску захоронений (перезахоронению) останков погибших при защите Отечества, по присвоению имен и фамилий погибших при защите Отечества, занесение фамилий в книгу Памяти, проведение итоговых слетов поисковых отрядов, посвященных окончанию поисковых работ	министерство по молодежной политике Иркутской области	Июнь 2016 года	Декабрь 2020 года	областной бюджет	тыс. руб.	409	556	548	546	546
					Показатель объема: количество проведенных мероприятий	ед.	4	4	4	4	4
					Показатель качества: количество участников	чел.	60	65	60	60	60
1.2.	Направление молодежи и руководителей патриотических клубов, центров для участия в межрегиональных и всероссийских соревнованиях патриотической направленности, семинарах, конференциях	министерство по молодежной политике Иркутской области	Июнь 2016 года	Декабрь 2020 года	областной бюджет	тыс. руб.	80	80	80	80	80
					Показатель объема: количество лиц, направленных для участия в межрегиональных и всероссийских соревнованиях п атриотической направленности, семинарах, конференциях	чел.	8	8	8	8	8
					Показатель качества: количество соревнований, семинаров, конференций	ед.	2	3	3	3	3
1.3.	Организация и проведение областного полевого лагеря «Юный спасатель» для обучающихся в общеобразовательных организациях, профессиональных образовательных организациях и образовательных организациях высшего образования	ОГКУ «ЦСИУМ»	Июнь 2016 года	Декабрь 2020 года	областной бюджет	тыс. руб.	280	280	280	280	280
					Показатель объема: количество команд-участниц	ед.	10	10	10	10	10
					Показатель качества: количество участников областного полевого лагеря «Юный спасатель»	чел.	100	100	100	100	100
1.4.	Проведение областного конкурса программ по организации и проведению лагерей патриотической направленности	министерство по молодежной политике Иркутской области	Июнь 2016 года	Декабрь 2020 года	областной бюджет	тыс. руб.	760	760	760	760	760
					Показатель объема: количество участников областного конкурса программ по организации и проведению лагерей патриотической направленности	ед.	4	4	4	4	4
					Показатель качества: количество участников лагерей патриотической направленности	чел.	150	150	150	150	150
1.5.	Проведение областного конкурса программ по организации центров патриотического воспитания и допризывной подготовки молодежи	ОГКУ «ЦСИУМ»	Июнь 2016 года	Декабрь 2020 года	областной бюджет	тыс. руб.	320	304	304	78	78
					Показатель объема: количество открытых центров	ед.	2	2	2	1	1
					Показатель качества: количество молодежи, принимающее участие в деятельности центров	чел.	4000	4000	4000	2000	2000
1.6.	Проведение областной военно-спортивной игры «Зарница» для обучающихся в общеобразовательных организациях	ОГКУ «ЦСИУМ»	Июнь 2016 года	Декабрь 2020 года	областной бюджет	тыс. руб.	416	400	400	400	414
					Показатель объема: количество команд-участниц	ед.	10	10	10	10	10
					Показатель качества: количество участников областной военно-спортивной игры «Зарница»	чел.	100	100	100	100	100
1.7.	Проведение областной военно-спортивной игры «Орленок» (Школа безопасности) для обучающихся в общеобразовательных организациях и профессиональных образовательных организациях	ОГКУ «ЦСИУМ»	Июнь 2016 года	Декабрь 2020 года	областной бюджет	тыс. руб.	344	344	344	344	344
					Показатель объема: количество команд-участниц	ед.	9	9	9	9	9
					Показатель качества: количество участников областной военно-спортивной игры «Орленок»(Школа безопасности)	чел.	90	90	90	90	90
1.8.	Проведение областных слетов организаций, занимающихся военно-патриотическим и гражданско-патриотическим воспитанием молодежи	ОГКУ «ЦСИУМ»	Июнь 2016 года	Декабрь 2020 года	областной бюджет	тыс. руб.	0	78	78	304	252
					Показатель объема: количество организаций, занимающихся военно-патриотическим и гражданско-патриотическим воспитанием молодежи, принявших участие в слетах	ед.	0	15	15	25	25
					Показатель качества: Количество участников	чел.	0	100	100	150	150
1.9.	Развитие и поддержка региональной системы патриотического воспитания и допризывной подготовки молодежи	ОГКУ «ЦСИУМ»	Июнь 2016 года	Декабрь 2020 года	областной бюджет	тыс. руб.	2293,4	7200	1800	1800	1800
					Показатель объема: количество мероприятий	ед.	500	1500	1000	1000	1000
					Показатель качества: количество молодежи, принимающее участие в мероприятиях	чел.	75000	250000	130000	130000	130000
	ИТОГО объем финансирования по задаче				областной бюджет	тыс. руб.	4902,4	10002	4594	4592	4554
Задача 2: создание условий для развития волонтерского движения, являющегося эффективным инструментом гражданско-патриотического воспитания											
2.1.	Организация и проведение мероприятий, посвященных: дням воинской славы (победные дни) России в ознаменование славных побед российских войск, которые сыграли решающую роль в истории России; памятным датам в истории Отечества, связанным с важнейшими историческими событиями в жизни государства и общества; знаменательным датам в истории Иркутской области, юбилейным датам знаменитых земляков и государственным праздникам: День России и День Государственного флага РФ	министерство по молодежной политике Иркутской области	Июнь 2016 года	Декабрь 2020 года	областной бюджет	тыс. руб.	76	50	50	50	50
					Показатель объема: количество проведенных мероприятий	ед.	6	4	4	4	4
					Показатель качества: количество участников	чел.	240	170	170	170	170
2.2.	Организация и проведение на территории Иркутской области Всероссийской акции «Георгиевская ленточка»	ОГКУ «ЦСИУМ»	Июнь 2016 года	Декабрь 2020 года	областной бюджет	тыс. руб.	42	372	372	372	372
					Показатель объема: количество муниципальных образований Иркутской области, принявших участие во Всероссийской акции «Георгиевская ленточка»	ед.	3	32	32	32	32
					Показатель качества: количество участников	чел.	15200	135000	135000	135000	135000
	ИТОГО объем финансирования по задаче				областной бюджет	тыс. руб.	118	422	422	422	422
Задача 3: информационное обеспечение патриотического воспитания на региональном и муниципальном уровнях, создание условий для освещения событий и явлений патриотической направленности для средств массовой информации											
3.1.	Изготовление наглядной агитации (банеров, растяжек, плакатов, флайкарт), направленной на повышение престижа воинской службы и формирование положительного отношения к правоохранительным органам	министерство по молодежной политике Иркутской области	Июнь 2016 года	Декабрь 2020 года	областной бюджет	тыс. руб.	0	112	0	112	0
					Показатель объема: тираж	экз.	0	70	0	70	0
					Показатель качества: количество муниципальных образований Иркутской области, разместивших предметы наглядной агитации	ед.	0	35	0	35	0
3.2.	Организация и проведение областной акции «Уголок Российской государственности», направленной на изучение героико-патриотической символики России: Государственного флага Российской Федерации, Герба Российской Федерации, Гимна Российской Федерации, флага и герба Иркутской области	министерство по молодежной политике Иркутской области	Июнь 2016 года	Декабрь 2020 года	областной бюджет	тыс. руб.	76,8	76,2	76,2	76,8	76,8
					Показатель объема: количество изготовленной символики	шт.	294	294	294	294	294
					Показатель качества: количество муниципальных образований Иркутской области, принявших участие в областной акции «Уголок Российской государственности»	ед.	32	32	32	32	32
3.3.	Создание и размещение медийной продукции по вопросам патриотического воспитания	министерство по молодежной политике Иркутской области	Июнь 2016 года	Декабрь 2020 года	областной бюджет	тыс. руб.	150	0	150	0	150
					Показатель объема: количество изготовленной медийной продукции	ед.	3	0	2	0	2
					Показатель качества: количество прокатов	ед.	4	0	4	0	4
	ИТОГО объем финансирования по задаче				областной бюджет	тыс. руб.	226,8	188,2	226,2	188,8	226,8
	ИТОГО объем финансирования в целом по программе					тыс. руб.	5247,2	10612,2	5242,2	5202,8	5202,8

».

Приложение 3
к приказу министерства по молодежной политике Иркутской области
от 2 марта 2017 года № 17-мпр

«Приложение 3
к ведомственной целевой программе Иркутской области
«Патриотическое воспитание граждан в Иркутской области
и допризывная подготовка молодежи» на 2016 - 2020 годы

НАПРАВЛЕНИЯ И ОБЪЕМЫ ФИНАНСИРОВАНИЯ ВЕДОМСТВЕННОЙ ЦЕЛЕВОЙ ПРОГРАММЫ ИРКУТСКОЙ ОБЛАСТИ «ПАТРИОТИЧЕСКОЕ ВОСПИТАНИЕ ГРАЖДАН В ИРКУТСКОЙ ОБЛАСТИ И ДОПРИЗЫВНАЯ ПОДГОТОВКА МОЛОДЕЖИ» НА 2016 - 2020 ГОДЫ

N	Наименование цели, задачи, мероприятия	Источник финансирования	КВСР	Рз	Пр	КЦСР	КВР	Общий объем финансирования, тыс. руб.	Объем финансирования, тыс. руб.				
									2016 год	2017 год	2018 год	2019 год	2020 год
1	2	3	4	5	6	7	8	9	10	11	18	18	18
	Цель «Совершенствование системы патриотического воспитания и допризывной подготовки молодежи в Иркутской области»	x	x	x	x	x	x	31 507,20	5 247,20	10 612,20	5 242,20	5 202,80	5 202,80
1.	Задача 1: развитие военно-патриотического воспитания граждан, укрепление престижа службы в Вооруженных Силах Российской Федерации и правоохранительных органах	x	x	x	x	x	x	28 644,40	4 902,40	10 002,00	4 594,00	4 592,00	4 554,00
1.1.	Меры по поддержке деятельности поисковыхотрядов при проведении мероприятий по увековечиванию памяти погибших при защите Отечества, по розыску захоронений (перезахоронению) останков погибших при защите Отечества, по присвоению имен и фамилий погибших при защите Отечества, занесение фамилий в книгу Памяти, проведение итоговых слетов поисковых отрядов, посвященных окончанию поисковых работ	бюджет субъекта Российской Федерации	844	07	07	56.2.03.29999	1.0.0	1 667,00	310,00	457,00	300,00	300,00	300,00
		бюджет субъекта Российской Федерации	844	07	07	56.2.03.29999	2.0.0	938,00	99,00	99,00	248,00	246,00	246,00
1.2.	Направление молодежи и руководителей патриотических клубов, центров для участия в межрегиональных и всероссийских соревнованиях патриотической направленности, семинарах, конференциях	бюджет субъекта Российской Федерации	844	07	07	56.2.03.29999	1.0.0	400,00	80,00	80,00	80,00	80,00	80,00
1.3.	Организация и проведение областного полевого лагеря «Юный спасатель» для обучающихся в общеобразовательных организациях, профессиональных образовательных организациях и образовательных организациях высшего образования	бюджет субъекта Российской Федерации	844	07	07	56.2.03.29999	2.0.0	1 400,00	280,00	280,00	280,00	280,00	280,00
1.4.	Проведение областного конкурса программ по организации и проведению лагерей патриотической направленности	бюджет субъекта Российской Федерации	844	07	07	56.2.03.29030	6.0.0	3 800,00	760,00	760,00	760,00	760,00	760,00
1.5.	Проведение областного конкурса программ по организации центров патриотического воспитания и допризывной подготовки молодежи	бюджет субъекта Российской Федерации	844	07	07	56.2.03.29999	2.0.0	1 084,00	320,00	304,00	304,00	78,00	78,00
1.6.	Проведение областной военно-спортивной игры «Зарница» для обучающихся в общеобразовательных организациях	бюджет субъекта Российской Федерации	844	07	07	56.2.03.29999	2.0.0	2 030,00	416,00	400,00	400,00	400,00	414,00
1.7.	Проведение областной военно-спортивной игры «Орленок» (Школа безопасности) для обучающихся в общеобразовательных организациях и профессиональных образовательных организациях	бюджет субъекта Российской Федерации	844	07	07	56.2.03.29999	2.0.0	1 720,00	344,00	344,00	344,00	344,00	344,00
1.8.	Проведение областных слетов организаций, занимающихся военно-патриотическим и гражданско-патриотическим воспитанием молодежи	бюджет субъекта Российской Федерации	844	07	07	56.2.03.29999	2.0.0	712,00	0,00	78,00	78,00	304,00	252,00
1.9.	Развитие и поддержка региональной системы патриотического воспитания и допризывной подготовки молодежи	бюджет субъекта Российской Федерации	844	07	07	56.2.03.29999	2.0.0	14 893,40	2 293,40	7 200,00	1 800,00	1 800,00	1 800,00
2.	Задача 2: создание условий для развития волонтерского движения, являющегося эффективным инструментом гражданско-патриотического воспитания	x	x	x	x	x	x	1 806,00	118,00	422,00	422,00	422,00	422,00
2.1.	Организация и проведение мероприятий, посвященных: дням воинской славы (победные дни) России в ознаменование славных побед российских войск, которые сыграли решающую роль в истории России; памятным датам в истории Отечества, связанным с важнейшими историческими событиями в жизни государства и общества; знаменательным датам в истории Иркутской области, юбилейным датам знаменитых земляков и государственным праздникам: День России и День Государственного флага РФ	бюджет субъекта Российской Федерации	844	07	07	56.2.03.29999	2.0.0	276,00	76,00	50,00	50,00	50,00	50,00
2.2.	Организация и проведение на территории Иркутской области Всероссийской акции «Георгиевская ленточка»	бюджет субъекта Российской Федерации	844	07	07	56.2.03.29999	2.0.0	1 530,00	42,00	372,00	372,00	372,00	372,00
3	Задача 3: информационное обеспечение патриотического воспитания на региональном и муниципальном уровнях, создание условий для освещения событий и явлений патриотической направленности для средств массовой информации	x	x	x	x	x	x	641,20	226,80	188,20	226,20	188,80	226,80
3.1.	Изготовление наглядной агитации (банеров, растяжек, плакатов, флай-карт), направленной на повышение престижа воинской службы и формирование положительного отношения к правоохранительным органам	бюджет субъекта Российской Федерации	844	07	07	56.2.03.29999	2.0.0	112,00	0,00	112,00	0,00	112,00	0,00
3.2.	Организация и проведение областной акции «Уголок Российской государственности», направленной на изучение героико-патриотической символики России: Государственного флага Российской Федерации, Герба Российской Федерации, Гимна Российской Федерации, флага и герба Иркутской области	бюджет субъекта Российской Федерации	844	07	07	56.2.03.29999	2.0.0	229,20	76,80	76,20	76,20	76,80	76,80
3.3.	Создание и размещение медийной продукции по вопросам патриотического воспитания	бюджет субъекта Российской Федерации	844	07	07	56.2.03.29999	2.0.0	300,00	150,00	0,00	150,00	0,00	150,00

».

СЛУЖБА ПО ОХРАНЕ ОБЪЕКТОВ КУЛЬТУРНОГО НАСЛЕДИЯ ИРКУТСКОЙ ОБЛАСТИ

ПРИКАЗ

13 марта 2017 г. № 35-спр

г. Иркутск

О внесении изменений в административный регламент службы по охране объектов культурного наследия Иркутской области от 15 декабря 2015 года № 55-спр

В соответствии с Федеральным законом от 19 декабря 2016 года № 445-ФЗ «О внесении изменений в статьи 51 и 55 Градостроительного кодекса Российской Федерации», Правилами разработки и утверждения административных регламентов предоставления государственных услуг исполнительными органами государственной власти Иркутской области, утвержденными постановлением Правительства Иркутской области от 1 августа 2011 года № 220-пп, статьей 21 Устава Иркутской области, руководствуясь Положением о службе по охране объектов культурного наследия Иркутской области, утвержденным постановлением Правительства Иркутской области от 9 марта 2010 года № 31-пп,

ПРИКАЗЫВАЮ:

1. Внести в административный регламент предоставления государственной услуги «Выдача или отказ в выдаче разрешения на строительство, продление или отказ в продлении срока действия разрешения на строительство, выдача дубликата разрешения на строительство, внесение изменений в разрешение на строительство, исправление в разрешении на строительство технической ошибки, при проведении работ по сохранению объекта культурного наследия регионального значения, выявленного объекта культурного наследия, в случае если затрагиваются конструктивные и другие характеристики надежности и безопасности объекта культурного наследия» от 15 декабря 2015 года № 55-спр, следующие изменения:

1) в пункте 81 слова «девяти дней» заменить словами «шести рабочих дней»;

2) в пункте 82 слова «десяти дней» заменить словами «семи рабочих дней»;

3) в пункте 88 слова «девяти дней» заменить словами «шести рабочих дней»;

4) в пункте 90 слова «десяти дней» заменить словами «семи рабочих дней»;

5) в пункте 100 слова «десяти рабочих дней» заменить словами «семи рабочих дней»;

6) в пункте 112 слова «десяти рабочих дней» заменить словами «семи рабочих дней»;

7) Блок-схему процедуры выдачи разрешения на строительство утвердить в новой редакции (приложение 1);

2. Настоящий приказ подлежит официальному опубликованию в общественно-политической газете «Областная».

3. Настоящий приказ вступает в силу после десяти календарных дней со дня его официального опубликования.

Руководитель службы
Е.М. Корниенко

Приложение 1
УТВЕРЖДЕН
приказом службы по охране
объектов культурного наследия
Иркутской области
от 13 марта 2017 года № 35-спр

**БЛОК-СХЕМА
ПРОЦЕДУРЫ ВЫДАЧИ РАЗРЕШЕНИЯ
НА СТРОИТЕЛЬСТВО**

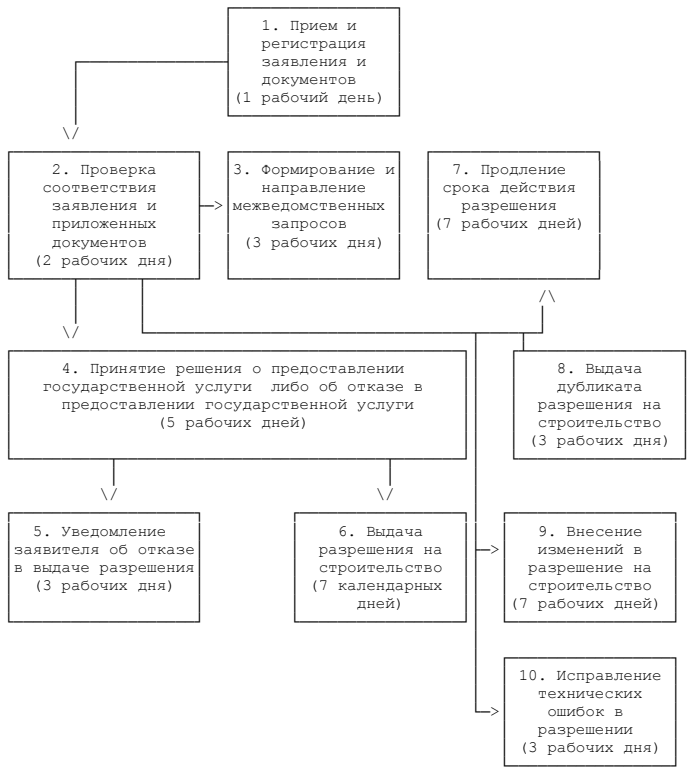

МИНИСТЕРСТВО СТРОИТЕЛЬСТВА, ДОРОЖНОГО ХОЗЯЙСТВА ИРКУТСКОЙ ОБЛАСТИ

ПРИКАЗ

27 марта 2017 года № 26-мпр

Иркутск

О введении временного ограничения движения транспортных средств по автомобильным дорогам регионального или межмуниципального значения в Иркутской области в весенний период 2017 года

В целях предотвращения снижения несущей способности конструктивных элементов автомобильных дорог, вызванной их переувлажнением в период возникновения неблагоприятных природно-климатических условий, в соответствии со статьей 30 Федерального закона от 8 ноября 2007 года № 257-ФЗ «Об автомобильных дорогах и о дорожной деятельности в Российской Федерации и о внесении изменений в отдельные законодательные акты Российской Федерации», Порядком осуществления временных ограничения или прекращения движения транспортных средств по автомобильным дорогам регионального или межмуниципального, местного значения в Иркутской области, установленным постановлением Правительства Иркутской области от 11 мая 2012 года № 233-пп, руководствуясь Положением о министерстве строительства, дорожного хозяйства Иркутской области, утвержденным постановлением Правительства Иркутской области от 9 февраля 2011 года № 29-пп,

П Р И К А З Ы В А Ю:

1. Ввести круглосуточное временное ограничение движения транспортных средств по автомобильным дорогам общего пользования регионального или межмуниципального значения в Иркутской области.

2. Установить:

а) перечень автомобильных дорог регионального или межмуниципального значения в Иркутской области (участков таких автомобильных дорог), на которых вводится временное ограничение движения, и сроки начала и окончания временного ограничения, согласно приложению к настоящему приказу.

б) допустимые нагрузки на оси транспортного средства с грузом или без груза для проезда по автомобильным дорогам общего пользования регионального или межмуниципального значения в Иркутской области:

на одноосные тележки - 6,0 тс (тонн);

на двухосные тележки - 5,0 тс (тонн);

на трехосные тележки - 4,0 тс (тонн).

в) предельные габариты транспортных средств для проезда по автомобильным дорогам общего пользования регионального или межмуниципального значения в Иркутской области:

длина:

одиночное транспортное средство - 12 метров;

прицеп - 12 метров;

автопоезд - 20 метров.

ширина:

все транспортные средства - 2,55 метра;

изотермические кузова транспортных средств - 2,6 метра.

высота:

все транспортные средства - 4 метра.

3. Областному государственному казенному учреждению «Дирекция по строительству и эксплуатации автомобильных дорог Иркутской области» (Клочихин И.И.) обеспечить временное ограничение движения путем своевременной установки и демонтажа соответствующих дорожных знаков, ограничивающих нагрузки на оси транспортного средства, установленные подпунктом «б» пункта 2 настоящего приказа, а также при необходимости посредством устройства объездов.

4. Отделу надзора за сохранностью автомобильных дорог министерства строительства, дорожного хозяйства Иркутской области (Белоус М.А.) проинформировать Управление Государственной инспекции безопасности дорожного движения Главного управления Министерства внутренних дел России по Иркутской области, Управление государственного автодорожного надзора по Иркутской области Федеральной службы по надзору в сфере транспорта о введении временного ограничения.

5. Настоящий приказ подлежит официальному опубликованию в общественно-политической газете «Областная», а также на «Официальном интернет-портале правовой информации» (www.pravo.gov.ru) и размещению на официальном сайте министерства строительства, дорожного хозяйства Иркутской области в информационно-телекоммуникационной сети «Интернет».

Министр строительства,
дорожного хозяйства Иркутской области
С.Д. Свиркиа

УСТАНОВЛЕН
приказом министерства строительства, дорожного хозяйства Иркутской области
от 27 марта 2017 года № 26-мпр

Перечень автомобильных дорог регионального или межмуниципального значения в Иркутской области (участков таких автомобильных дорог) на которых вводится временное ограничение движения

Идентификационный номер	Наименование автомобильной дороги	Местоположение, адрес автомобильной дороги: Иркутская область		Общая протяженность, км	Сроки начала и окончания временного ограничения движения в весенний период 2017 года
		Начало автомобильной дороги	Конец автомобильной дороги		
1	2	3	4	5	6
Ангарский городской округ					
25 ОП МЗ 25Н-001	Ангарск - Тальяны	от АЗС в 3 км на юго-запад от км 1846 автодороги М-53 «Байкал» (км 0 + 000)	до границы Усольского района км 36 + 251	36,251	С 17 апреля по 17 мая
25 ОП МЗ 25Н-002	Подъезд к з. Ивановка	от примыкания к полосе отвода на км 31 автодороги Ангарск - Тальяны (км 0 + 024)	до перекрестка в границах з. Ивановка км 12 + 266	7,735	
		от примыкания к полосе отвода на км 31 автодороги Ангарск - Тальяны (км 0 + 024)	до границы с Усольским районом км 7 + 087	7,735	
		от границы с Усольским районом км 11 + 594	до перекрестка в границах з. Ивановка км 12 + 266		
25 ОП МЗ 25Н-003	Подъезд к рп. Мегет	от примыкания к полосе отвода на км 1863 автодороги «Байкал» М-53 (км 0 + 132)	до границы рп. Мегет км 2 + 600	2,468	
25 ОП МЗ 25Н-004	Подъезд к с. Одинск	от примыкания к полосе отвода на км 1 автодороги Ангарск - Тальяны (км 0 + 013)	до юго-восточной границы с. Одинск км 1 + 179	1,166	
25 ОП МЗ 25Н-005	Подъезд к с. Савватеевка	от примыкания к полосе отвода автодороги Ангарск - Тальяны (км 0 + 000)	до северо-восточной границы с. Савватеевка км 19 + 550	19,550	
Аларский район					
25 ОП МЗ 25Н-006	Подъезд к с. Ангарский	от примыкания к полосе отвода на км 37 + 666 автодороги Кутулик - Бахтай - Хадахан (км 0 + 011)	до границы п. Ангарский км 6 + 995	6,984	С 17 апреля по 17 мая
25 ОП МЗ 25Н-007	Подъезд к с. Быково	от примыкания к полосе отвода на км 42 + 207 автодороги Кутулик - Бахтай - Хадахан (км 0 + 014)	до границы п. Быково км 3 + 126	3,112	
25 ОП МЗ 25Н-008	Подъезд к с. Егоровская	от примыкания к полосе отвода на км 27 + 267 автодороги Табарсук - Апхульта - Белобородова (км 0 + 011)	до примыкания к полосе отвода на км 0 + 000 автодороги Егоровская - Берестенникова (км 4 + 283)	4,272	
		от границы д. Кербулак км 0 + 140	до границы д. Егоровская км 2 + 125	1,985	
	Подъезд к д. Егоровская (в границах д. Кербулак)	от примыкания к полосе отвода на км 27 + 267 автодороги Табарсук - Апхульта - Белобородова (км 0 + 011)	до границы д. Кербулак км 0 + 140	0,129	
	Подъезд к д. Егоровская (в границах д. Егоровская)	от границы д. Егоровская км 2 + 125	до примыкания к полосе отвода на км 0 + 000 автодороги Егоровская - Берестенникова (км 4 + 283)	2,158	
25 ОП МЗ 25Н-009	Табарсук - Апхульта - Белобородова	от примыкания к полосе отвода на км 11 + 165 автодороги Кутулик - Бахтай - Хадахан (км 0 + 019)	до границы Аларского и Черемховского районов км 32 + 758	32,739	
		от границы с. Табарсук км 1 + 078	до границы д. Дута км 4 + 647	3,569	
		от границы д. Дута км 4 + 999	до границы д. Хуруй км 8 + 941	3,942	
		от границы д. Хуруй км 10 + 113	до границы с. Апхульта км 17 + 585	7,472	
		от границы с. Апхульта км 19 + 254	до границы д. Кербулак км 26 + 885	7,631	
		от границы д. Кербулак км 28 + 077	до границы Аларского и Черемховского районов км 32 + 758	4,681	С 17 апреля по 17 мая
	Табарсук - Апхульта - Белобородова (в границах с. Табарсук)	от примыкания к полосе отвода на км 11 + 165 автодороги Кутулик - Бахтай - Хадахан (км 0 + 019)	до границы с. Табарсук км 1 + 078	1,059	
	Табарсук - Апхульта - Белобородова (в границах д. Дута)	от границы д. Дута км 4 + 647	до границы д. Дута км 4 + 999	0,352	
	Табарсук - Апхульта - Белобородова (в границах д. Хуруй)	от границы д. Хуруй км 8 + 941	до границы д. Хуруй км 10 + 113	1,172	
	Табарсук - Апхульта - Белобородова (в границах с. Апхульта)	от границы с. Апхульта км 17 + 585	до границы с. Апхульта км 19 + 254	1,669	
	Табарсук - Апхульта - Белобородова (в границах д. Кербулак)	от границы д. Кербулак км 26 + 885	до границы д. Кербулак км 28 + 077	1,192	
25 ОП МЗ 25Н-010	Подъезд к с. Маниловская	от границы Аларского и Заларинского районов км 0 + 366	до примыкания к полосе отвода на км 0 + 000 автодороги Манилов-ская - Шаховская (км 4 + 454)	4,088	
		от границы Аларского и Заларинского районов км 0 + 366	до границы д. Маниловская км 3 + 590	3,224	С 17 апреля по 17 мая
	Подъезд к д. Маниловская (в границах д. Маниловская)	от границы д. Маниловская км 3 + 590	до примыкания к полосе отвода на км 0 + 000 автодороги Манилов-ская - Шаховская (км 4 + 454)	0,864	
25 ОП МЗ 25Н-011	Апхульта - Тыргетуй	от примыкания к полосе отвода на км 18 + 045 автодороги Табарсук - Апхульта - Белобородова (км 0 + 007)	до примыкания к полосе отвода на км 20 + 053 автодороги Ангарский - Апхайта - Икинат - Тыргетуй - Балтуй - Каменно-Ангарск	12,921	
		от границы с. Апхульта км 0 + 889	до границы д. Нельхай км 2 + 507	1,618	
		от границы д. Нельхай км 3 + 342	до границы с. Тыргетуй км 12 + 785	9,443	
	Апхульта - Тыргетуй (в границах с. Апхульта)	от примыкания к полосе отвода на км 18 + 045 автодороги Табарсук - Апхульта - Белобородова (км 0 + 007)	до границы с. Апхульта км 0 + 889	0,882	
	Апхульта - Тыргетуй (в границах д. Нельхай)	от границы д. Нельхай км 2 + 507	до границы д. Нельхай км 3 + 342	0,835	
	Апхульта - Тыргетуй (в границах с. Тыргетуй)	от границы с. Тыргетуй км 12 + 785	до примыкания к полосе отвода на км 20 + 053 автодороги Ангарский - Апхайта - Икинат - Тыргетуй - Балтуй - Каменно-Ангарск (км 12 + 928)	0,143	
25 ОП МЗ 25Н-012	Подъезд к с. Бахтай	от примыкания к полосе отвода на км 27 + 541 автодороги Кутулик - Бахтай - Хадахан (км 0 + 015)	до границы с. Бахтай км 1 + 319	1,304	
25 ОП МЗ 25Н-013	Подъезд к Шелемина	от примыкания к полосе отвода на км 1707 + 600 автодороги «Байкал» М-53 (км 0 + 031)	до границы д. Шелемина км 6 + 230	6,199	
		от примыкания к полосе отвода на км 1707 + 600 автодороги «Байкал» М-53 (км 0 + 031)	до границы д. Малый Кутулик км 1 + 381	1,350	С 17 апреля по 17 мая
		от границы д. Малый Кутулик км 2 + 620	до границы д. Шелемина км 6 + 230	3,610	
	Подъезд к д. Шелемина (в границах д.	от границы д. Малый Кутулик км 1 + 381	до границы д. Малый Кутулик км 2 + 620	1,239	
25 ОП МЗ 25Н-014	Подъезд к д. Буркова	от примыкания к полосе отвода на км 50 + 300 автодороги Кутулик - Аларь - Ныгда (км 0 + 021)	до границы д. Буркова км 1 + 021	1.,000	
25 ОП МЗ 25Н-015	Аларь - Куркат	от примыкания к полосе отвода на км 40 + 713 автодороги Кутулик - Аларь - Ныгда (км 0 + 020)	до примыкания к полосе отвода на км 2 + 277 автодороги Куркат - Кукунур (км 11 + 513)	11,493	
25 ОП МЗ 25Н-016	Идеал - Заречное - Малолучинск	от примыкания к полосе отвода на км 26 + 414 автодороги Кутулик - Аларь - Ныгда (км 0 + 007)	до границы д. Малолучинск км км 10 + 529	10,522	
		от границы с. Идеал км 0 + 349	до границы д. Заречное км 2 + 915	2,566	
		от границы д. Заречное км 4 + 522	до границы д. Малолучинск км км 10 + 529	6,007	
	Идеал - Заречное - Малолучинск (в границах с. Идеал)	от примыкания к полосе отвода на км 26 + 414 автодороги Кутулик - Аларь - Ныгда (км 0 + 007)	до границы с. Идеал км 0 + 349	0,342	
	Идеал - Заречное - Малолучинск (в границах д. Заречное)	от границы д. Заречное км 2 + 915	до границы д. Заречное км 4 + 522	1,607	
25 ОП МЗ 25Н-017	Подъезд к с. Аршан	от примыкания к полосе отвода на км 25 + 465 автодороги Кутулик - Аларь - Ныгда (км 0 + 011)	до границы д. Аршан км 4 + 628	4,617	

1	2	3	4	5	6
		от границы с. Идеал км 0 + 760	до границы д. Аршан км 4 + 628	3,868	С 17 апреля по 17 мая
	Подъезд к д. Аршан (в границах с. Идеал)	от примыкания к полосе отвода на км 25 + 465 автодороги Кутулик - Аларь - Ныгда (км 0 + 011)	до границы с. Идеал км 0 + 760	0,749	
25 ОП МЗ 25Н-018	Подъезд к с. Хигинская	от примыкания к полосе отвода на км 29 + 613 автодороги Кутулик - Аларь - Ныгда (км 0 + 021)	до границы д. Хигинская км 0 + 490	0,469	
25 ОП МЗ 25Н-019	Забитуй - Иванова - Кутулик	от примыкания к полосе отвода на км 6 + 495 автодороги Кутулик - Аларь - Ныгда (км 0 + 012)	до примыкания к полосе отвода на км 2 + 103 автодороги Кутулик - Аляты (км 10 + 297)	10,285	
		от границы п. Забитуй км 0 + 471	до границы д. Иванова км 4 + 981	4,510	
		от границы д. Иванова км 6 + 489	до примыкания к полосе отвода на км 2 + 103 автодороги Кутулик - Аляты (км 10 + 297)	3,808	
	Забитуй - Иванова - Кутулик (в границах п. Забитуй)	от примыкания к полосе отвода на км 6 + 495 автодороги Кутулик - Аларь - Ныгда (км 0 + 012)	до границы п. Забитуй км 0 + 471	0,459	
	Забитуй - Иванова - Кутулик (в границах д. Иванова)	от границы д. Иванова км 4 + 981	до границы д. Иванова км 6 + 489	1,508	
25 ОП МЗ 25Н-020	Подъезд к с. Забитуй	от примыкания к полосе отвода на км 1720 + 800 автодороги «Байкал» М-53 (км 0 + 090)	до границы п. Забитуй км 0 + 836	0,746	
25 ОП МЗ 25Н-021	Иваническое - Шалоты	от примыкания к полосе отвода на км 7 + 660 автодороги Подъезд к с. Иваническое (км 0 + 000)	до границы д. Шалоты км 3 + 544	3,544	С 17 апреля по 17 мая
		от границы с. Иваническое км 1 + 835	до границы д. Шалоты км 3 + 544	1,709	
	Иваническое - Шалоты (в границах с. Иваническое)	от примыкания к полосе отвода на км 7 + 660 автодороги Подъезд к с. Иваническое (км 0 + 000)	до границы с. Иваническое км 1 + 835	1,835	
25 ОП МЗ 25Н-022	Аляты - Халты	от примыкания к полосе отвода на км 44 + 812 автодороги Кутулик - Аляты (км 0 + 025)	до границы д. Халты км 6 + 455	6,430	
25 ОП МЗ 25Н-023	Аляты - Высотская	от примыкания к полосе отвода на км 6 + 749 автодороги Бабагай - Аляты (км 0 + 015)	до границы д. Высотская км 3 + 718	3,703	
25 ОП МЗ 25Н-024	Зоны - Шастина - Вершина	от примыкания к полосе отвода на км 20 + 471 автодороги Кутулик - Аляты (км 0 + 009)	до примыкания к полосе отвода на км 27 + 634 автодороги Кутулик - Аляты (км 20 + 498)	18,452	
		от границы с. Зоны км 0 + 910	до границы д. Шастина км 5 + 205	4,295	
		от границы д. Шастина км 6 + 249	до границы д. Бурятская км 8 + 724	2,475	
		от границы д. Бурятская км 10 + 834	до границы д. Вершина км 16 + 967	6,133	
		от границы д. Вершина км 19 + 004	до примыкания к полосе отвода на км 27 + 634 автодороги Кутулик - Аляты (км 20 + 498)	1,494	
	Зоны - Шастина - Вершина (в границах с. Зоны)	от примыкания к полосе отвода на км 20 + 471 автодороги Кутулик - Аляты (км 0 + 009)	до границы с. Зоны км 0 + 910	0,901	
	Зоны - Шастина - Вершина (в границах д. Шастина)	от границы д. Шастина км 5 + 205	до границы д. Шастина км 6 + 249	1,044	
	Зоны - Шастина - Вершина (в границах д. Бурятская)	от границы д. Бурятская км 8 + 724	до границы д. Бурятская км 10 + 834	2,110	С 17 апреля по 17 мая
25 ОП МЗ 25Н-025	Подъезд к с. Аргалей	от примыкания к полосе отвода на км 2 + 889 автодороги Табарсук - Апхульта - Белобородова (км 0 + 022)	до границы д. Аргалей км 11 + 348	11,326	
25 ОП МЗ 25Н-026	Табарсук - Кирюшина - Большая Ерма	от примыкания к полосе отвода на км 11 + 255 автодороги Кутулик - Бахтай - Хадахан (км 0 + 015)	до границы д. Большая Ерма км 6 + 420	6,405	
		от примыкания к полосе отвода на км 11 + 255 автодороги Кутулик - Бахтай - Хадахан (км 0 + 015)	до границы д. Кирюшина км 4 + 326	4,311	
		от границы д. Кирюшина км 5 + 900	до границы д. Большая Ерма км 6 + 420	0,520	
	Табарсук - Кирюшина - Большая Ерма (в границах д. Кирюшина)	от границы д. Кирюшина км 4 + 326	до границы д. Кирюшина км 5 + 900	1,574	
25 ОП МЗ 25Н-027	Подъезд к с. Ундер-Хуан	от примыкания к полосе отвода на км 36 + 858 автодороги Кутулик - Бахтай - Хадахан (км 0 + 019)	до границы д. Ундэр-Хуан км 0 + 612	0,593	
25 ОП МЗ 25Н-028	Подъезд к д. Кундулун	от примыкания к полосе отвода на км 24 + 936 автодороги Табарсук - Апхульта - Белобородова (км 0 + 020)	до границы д. Кундулун км 1 + 857	1,837	
25 ОП МЗ 25Н-029	Егоровская - Хуруй	от примыкания к полосе отвода на км 0 + 011 автодороги Егоровская - Берестенникова (км 0 + 025)	до примыкания к полосе отвода на км 9 + 643 автодороги Табарсук - Апхульта - Белобородова (км 8 + 145)	8,120	
		от примыкания к полосе отвода на км 0 + 011 автодороги Егоровская - Берестенникова (км 0 + 025)	до границы д. Хуруй км 7 + 483	7,458	С 17 апреля по 17 мая
	Егоровская - Хуруй (в границах д. Хуруй)	от границы д. Хуруй км 7 + 483	до примыкания к полосе отвода на км 9 + 643 автодороги Табарсук - Апхульта - Белобородова (км 8 + 145)	0,662	
25 ОП МЗ 25Н-030	Ангарский - Апхайта - Икинат - Тыргетуй - Балтуй - Каменно-Ангарск	от примыкания к полосе отвода на км 6 + 995 автодороги Подъезд к с. Ангарский (км 0 + 037)	до границы Аларского и Черемховского районов км 28 + 382	28,345	
		от примыкания к полосе отвода на км 6 + 995 автодороги Подъезд к с. Ангарский (км 0 + 037)	до границы д. Апхайта км 9 + 898	9,861	
		от границы д. Апхайта км 10 + 825	до границы д. Икинат км 14 + 989	4,164	
		от границы д. Икинат км 15 + 656	до границы с. Тыргетуй км 19 + 190	3,534	
		от границы с. Тыргетуй км 21 + 887	до границы д. Балтуй км 26 + 377	4,490	
		от границы д. Балтуй км 26 + 822	до границы Аларского и Черемховского районов км 28 + 382	1,560	
	Ангарский - Апхайта - Икинат - Тыргетуй - Балтуй - Каменно-Ангарск (в границах д. Апхайта)	от границы д. Апхайта км 9 + 898	до границы д. Апхайта км 10 + 825	0,927	
	Ангарский - Апхайта - Икинат - Тыргетуй - Балтуй - Каменно-Ангарск (в границах д. Икинат)	от границы д. Икинат км 14 + 989	до границы д. Икинат км 15 + 656	0,667	С 17 апреля по 17 мая
	Ангарский - Апхайта - Икинат - Тыргетуй - Балтуй - Каменно-Ангарск (в границах с. Тыргетуй)	от границы с. Тыргетуй км 19 + 190	до границы с. Тыргетуй км 21 + 887	2,697	
	Ангарский - Апхайта - Икинат - Тыргетуй - Балтуй - Каменно-Ангарск (в границах д. Балтуй)	от границы д. Балтуй км 26 + 377	до границы д. Балтуй км 26 + 822	0,445	
25 ОП МЗ 25Н-031	Егоровская - Берестенникова	от примыкания к полосе отвода на км 4 + 283 автодороги Подъезд к д. Егоровская (км 0 + 030)	до примыкания к полосе отвода на км 1721 + 800 автодороги «Байкал» М-53 (км 12 + 531)	12,501	
25 ОП МЗ 25Н-032	Кутулик - Шульгина - Головинское	от примыкания к полосе отвода на км 2 + 138 автодороги Подъезд к автовокзалу и ж/д вокзалу п. Кутулик (км 0 + 008)	до примыкания к полосе отвода на км 1699 + 240 автодороги «Байкал» М-53 (км 14 + 035)	14,027	
		от границы п. Кутулик км 1 + 204	до границы д. Шульгина км 4 + 058	2,854	
		от границы д. Шульгина км 5 + 734	до границы с. Головинское км 10 + 150	4,416	
		от границы с. Головинское км 11 + 633	до примыкания к полосе отвода на км 1699 + 240 автодороги «Байкал» М-53 (км 14 + 035)	2,402	
	Кутулик - Шульгина - Головинское (в границах п. Кутулик)	от примыкания к полосе отвода на км 2 + 138 автодороги Подъезд к автовокзалу и ж/д вокзалу п. Кутулик (км 0 + 008)	до границы п. Кутулик км 1 + 204	1,196	С 17 апреля по 17 мая
	Кутулик - Шульгина - Головинское (в границах д. Шульгина)	от границы д. Шульгина км 4 + 058	до границы д. Шульгина км 5 + 734	1,676	
	Кутулик - Шульгина - Головинское (в границах с. Головинское)	от границы с. Головинское км 10 + 150	до границы с. Головинское км 11 + 633	1,483	
25 ОП МЗ 25Н-033	Маниловская - Шаховская	от примыкания к полосе отвода на км 4 + 454 автодороги Подъезд к с. Маниловская (км 0 + 000)	до границы д. Шаховская км 7 + 321	7,321	
		от границы д. Маниловская км 1 + 992	до границы д. Шаховская км 7 + 321	5,329	
	Маниловская - Шаховская (в границах д. Маниловская)	от примыкания к полосе отвода на км 4 + 454 автодороги Подъезд к с. Маниловская (км 0 + 000)	до границы д. Маниловская км 1 + 992	1,992	
25 ОП МЗ 25Н-034	Подъезд к с. Тютрина	от примыкания к полосе отвода на км 4 + 867 автодороги Кутулик - Бахтай - Хадахан (км 0 + 015)	до границы д. Тютрина км 3 + 679	3,664	
25 ОП МЗ 25Н-035	Шульгина - Корховская - Занина	от примыкания к полосе отвода на км 4 + 058 автодороги Кутулик - Шульгина - Головинское (км 0 + 019)	до границы д. Занина км 9 + 656	9,487	
		от примыкания к полосе отвода на км 4 + 058 автодороги Кутулик - Шульгина - Головинское (км 0 + 019)	до полосы отвода железной дороги км 0 + 379	0,360	С 17 апреля по 17 мая
		от полосы отвода железной дороги км 0 + 529	до границы д. Корховская км 0 + 546	0,017	
		от границы д. Корховская км 1 + 989	до границы д. Занина км 9 + 656	7,667	
	Шульгина - Корховская - Занина (в границах д. Корховская)	от границы д. Корховская км 0 + 546	до границы д. Корховская км 1 + 989	1,443	
25 ОП МЗ 25Н-036	Подъезд к с. Маломолева	от примыкания к полосе отвода на км 5 + 065 автодороги Кутулик - Бахтай - Хадахан (км 0 + 018)	до границы д. Маломолева км 0 + 666	0,648	
25 ОП МЗ 25Н-037	Подъезд к санаторию «Аларь»	от примыкания к полосе отвода на км 8 + 733 автодороги Аларь - Куркат (км 0 + 024)	до территории санатория «Аларь» км 1 + 093	1,069	
		от границы д. Улзет км 0 + 754	до территории санатория «Аларь» км 1 + 093	0,339	
	Подъезд к санаторию «Аларь» (в границах д. Улзет)	от примыкания к полосе отвода на км 8 + 733 автодороги Аларь - Куркат (км 0 + 024)	до границы д. Улзет км 0 + 754	0,730	
25 ОП МЗ 25Н-038	Куркат - Кукунур	от примыкания к ул. Центральная д. Куркат км 0 + 000	до границы д. Кукунур км 5 + 787	5,787	
		от границы д. Куркат км 0 + 683	до границы д. Кукунур км 5 + 787	5,104	
	Куркат - Кукунур (в границах д. Куркат)	от примыкания к ул. Центральная д. Куркат км 0 + 000	до границы д. Куркат км 0 + 683	0,683	

1	2	3	4	5	6
25 ОП МЗ 25Н-039	Бабагай - Аляты	от границы Аларского и Заларинского районов км 4 + 076	до дома N 182 по ул. Озерная с. Аляты км 7 + 797	3,721	С 17 апреля по 17 мая
		от границы Аларского и Заларинского районов км 4 + 076	до границы с. Аляты км 6 + 925	2,849	
	Бабагай - Аляты (в границах с. Аляты)	от границы с. Аляты км 6 + 925	до дома N 182 по ул. Озерная с. Аляты км 7 + 797	0,872	
25 ОП МЗ 25Н-040	Кутулик - Аларь - Ныгда	от дома N 14 по ул. Матросова п. Кутулик км 0 + 000	до примыкания к полосе отвода на км 30 + 751 автодороги Черемхово - Голуметь - Онот (км 54 + 800)	52,536	
		от границы п. Кутулик км 2 + 039	до полосы отвода железной дороги км 5 + 029	2,990	
		от границы п. Забитуй км 8 + 746	до границы д. Нарены км 13 + 432	4,686	
		от границы д. Нарены км 14 + 869	до границы с. Куйта км 19 + 473	4,604	
		от границы с. Куйта км 21 + 447	до границы с. Идеал км 24 + 763	3,316	
		от границы с. Идеал км 26 + 459	до границы д. Алзобей км 32 + 196	5,737	
		от границы д. Алзобей км 33 + 083	до границы с. Аларь км 41 + 925	8,842	
		от границы с. Аларь км 44 + 196	до границы д. Ныгда км 53 + 486	9,290	
	Кутулик - Аларь - Ныгда (в границах п. Кутулик)	от дома N 14 по ул. Матросова п. Кутулик км 0 + 000	до полосы отвода железной дороги п. Кутулик км 0 + 036	0,036	
		от полосы отвода железной дороги п. Кутулик км 0 + 834	до границы п. Кутулик км 2 + 039	1,205	
	Кутулик - Аларь - Ныгда (в границах п. Забитуй)	от полосы отвода железной дороги п. Забитуй км 6 + 495	до границы п. Забитуй км 8 + 746	2,251	
	Кутулик - Аларь - Ныгда (в границах д. Нарены)	от границы д. Нарены км 13 + 432	до границы д. Нарены км 14 + 869	1,437	С 17 апреля по 17 мая
	Кутулик - Аларь - Ныгда (в границах с. Куйта)	от границы с. Куйта км 19 + 473	до границы с. Куйта км 21 + 447	1,974	
	Кутулик - Аларь - Ныгда (в границах с. Идеал)	от границы с. Идеал км 24 + 763	до границы с. Идеал км 26 + 459	1,696	
	Кутулик - Аларь - Ныгда (в границах д. Алзобей)	от границы д. Алзобей км 32 + 196	до границы д. Алзобей км 33 + 083	0,887	
	Кутулик - Аларь - Ныгда (в границах д. Ныгда)	от границы д. Ныгда км 53 + 486	до примыкания к полосе отвода на км 30 + 751 автодороги Черемхово - Голуметь - Онот (км 54 + 800)	1,314	
	Кутулик - Аларь - Ныгда (в границах с. Аларь)	от границы с. Аларь км 41 + 925	до границы с. Аларь км 44 + 196	2,271	
25 ОП МЗ 25Н-041	Кутулик - Аляты	от полосы отвода железной дороги по ул. Нагорная п. Кутулик км 0 + 000	до дома N 182 по ул. Озерная с. Аляты км 49 + 869	49,869	
		от границы п. Кутулик км 2 + 171	до границы с. Александровск км 7 + 779	5,608	
		от границы с. Александровск км 9 + 993	до границы с. Зоны км 19 + 271	9,278	
		от границы с. Зоны км 20 + 808	до границы д. Ключи км 38 + 969	18,161	С 17 апреля по 17 мая
		от границы д. Ключи км 39 + 871	до границы с. Аляты км 45 + 122	5,251	
	Кутулик - Аляты (в границах п. Кутулик)	от полосы отвода железной дороги по ул. Нагорная п. Кутулик км 0 + 000	до границы п. Кутулик км 2 + 171	2,171	
	Кутулик - Аляты (в границах с. Александровск)	от границы с. Александровск км 7 + 779	до границы с. Александровск км 9 + 993	2,214	
	Кутулик - Аляты (в границах с. Зоны)	от границы с. Зоны км 19 + 271	до границы с. Зоны км 20 + 808	1,537	
	Кутулик - Аляты (в границах д. Ключи)	от границы д. Ключи км 38 + 969	до границы д. Ключи км 39 + 871	0,902	
	Кутулик - Аляты (в границах с. Аляты)	от границы с. Аляты км 45 + 122	до дома N 182 по ул. Озерная с. Аляты км 49 + 869	4,747	
25 ОП МЗ 25Н-042	Подъезд к с. Иваническое	от примыкания к полосе отвода на км 34 + 771 автодороги Кутулик - Аляты (км 0 + 022)	до примыкания к полосе отвода на км 0 + 000 автодороги Иваническое - Шалоты (км 7 + 660)	7,638	
		от примыкания к полосе отвода на км 34 + 771 автодороги Кутулик - Аляты (км 0 + 022)	до границы д. Отрадная км 2 + 638	2,616	
		от границы д. Отрадная км 3 + 367	до границы с. Иваническое км 5 + 542	2,175	
	Подъезд к с. Иваническое (в границах д. Отрадная)	от границы д. Отрадная км 2 + 638	до границы д. Отрадная км 3 + 367	0,729	С 17 апреля по 17 мая
	Подъезд к с. Иваническое (в границах с. Иваническое)	от границы с. Иваническое км 5 + 542	до примыкания к полосе отвода на км 0 + 000 автодороги Иваническое - Шалоты (км 7 + 660)	2,118	
25 ОП МЗ 25Н-043	Кутулик - Бахтай - Хадахан	от примыкания к полосе отвода на км 1711 + 755 автодороги «Байкал» М-53 (км 0 + 090)	до границы Аларского и Нукутского районов км 43 + 473	35,133	
		от примыкания к полосе отвода на км 1711 + 755 автодороги «Байкал» М-53 (км 0 + 090)	до границы с. Табарсук км 10 + 801	10,711	
		от границы с. Табарсук км 11 + 255	до границы Аларского и Нукутского районов км 15 + 705	4,450	
		до границы Нукутского и Аларского районов км 23 + 955	до границы Аларского и Нукутского районов км 43 + 473	19,518	
	Кутулик - Бахтай - Хадахан (в границах с. Табарсук)	от границы с. Табарсук км 10 + 801	до границы с. Табарсук км 11 + 255	0,454	
25 ОП МЗ 25Н-044	Подъезд к автовокзалу и ж/д вокзалу п. Кутулик	от примыкания к полосе отвода на км 1711 + 755 автодороги «Байкал» М-53 (км 0 + 090)	до полосы отвода железной дороги п. Кутулик км 2 + 988	2,989	
Балаганский район					
25 ОП МЗ 25Н-045	Балаганск - Саянск	от примыкания к полосе отвода на км 73 + 380 автодороги Залари - Жигалово (км 0 + 000)	до границы Балаганского (Зиминского) района (км 49 + 664)	41,610	С 17 апреля по 17 мая
		от примыкания к полосе отвода на км 73 + 380 автодороги Залари - Жигалово (км 0 + 000)	до границы Балаганского (Нукутского) района (км 6 + 130)	6,130	
		от границы Балаганского (Нукутского) района (км 7 + 214)	до границы Балаганского (Нукутского) района (км 8 + 945)	1,731	
		от границы Балаганского (Нукутского) района (км 15 + 984)	до границы Балаганского (Зиминского) района (км 49 + 664)	33,749	
25 ОП МЗ 25Н-046	Залари - Жигалово	от границы (Нукутского) Балаганского района (км 63 + 870)	до паромной переправы через Братское водохранилище (км 80 + 045 граница Балаганского (Усть-Удинского) района)	16,175	
25 ОП МЗ 25Н-047	Балаганск - Заславская	от примыкания к полосе отвода на км 8 + 033 автодороги Балаганск - Саянск	до границы д. Заславская на км 28 + 083	28,083	
25 ОП МЗ 25Н-048	Заславская - Шарагай	от примыкания к полосе отвода на км 26 + 393 автодороги Балаганск - Заславская	до границы с. Шарагай на км 21 + 298	21,298	
25 ОП МЗ 25Н-049	Подъезд к д. Одиса	от примыкания к полосе отвода на км 5 + 559 автодороги Балаганск - Саянск	до границы д. Одиса на км 0 + 778	0,778	С 17 апреля по 17 мая
25 ОП МЗ 25Н-050	Подъезд к д. Тарасовск	от примыкания к полосе отвода на км 12 + 665 автодороги Заславская - Шарагай	до границы д. Тарасовск на км 4 + 934	4,934	
25 ОП МЗ 25Н-051	Подъезд к с. Бирит	от примыкания к полосе отвода на км 7 + 053 автодороги Балаганск - Заславская	до границы с. Бирит на км 2 + 328	2,328	
25 ОП МЗ 25Н-052	Подъезд к с. Коновалово	от примыкания к полосе отвода на км 72 + 105 автодороги Залари - Жигалово	до границы с. Коновалово на км 12 + 963	18,447	
25 ОП МЗ 25Н-053	Подъезд к д. Ташлыкова	от примыкания к полосе отвода на км 5 + 929 автодороги Подъезд к с. Коновалово	до границы д. Ташлыкова на км 3 + 735	3,735	
25 ОП МЗ 25Н-054	Тарасовск - Кумарейка	от границы д. Тарасовск	до границы с. Кумарейка	19,334	
		от границы д. Тарасовск	до границы с. Кумарейка	19,155	
		от границы д. Тарасовск	до д. Тарсовск на 0 + 179 км	0,179	С 17 апреля по 17 мая
25 ОП МЗ 25Н-055	Баяндай - Еланцы - Хужир	от км 130 «Иркутск - Усть-Ордынский - Жигалово» (км 1 + 070)	до границы Баяндаевского (Ольхонского) района (км 22 + 050)	20,980	
25 ОП МЗ 25Н-056	Иркутск - Усть-Ордынский - Жигалово	от границы (Эхирит-Булагатского) Баяндаевского района км 103 + 349	до границы Баяндаевского (Качугского) района км 185 + 335	81,986	
25 ОП МЗ 25Н-057	Подъезд к с. Баяндай	от примыкания к полосе отвода на км 129 + 200 автодороги Иркутск - Усть-Ордынский - Жигалово (км 0 + 058)	до примыкания к полосе отвода на км 0 + 555 автодороги Баяндай - Покровка (км 2 + 026)	1,968	
		от примыкания к полосе отвода на км 129 + 200 автодороги Иркутск - Усть-Ордынский - Жигалово (км 0 + 058)	до границы с. Баяндай км 0 + 380	0,322	
		от границы с. Баяндай км 0 + 380	до примыкания к полосе отвода на км 0 + 555 автодороги Баяндай - Покровка (км 2 + 026)	1,646	
25 ОП МЗ 25Н-058	Баяндай - Нагалык	от примыкания к ул. Гагарина с. Баяндай км 0 + 000	до примыкания к полосе отвода на км 17 + 124 а/д «Иркутск - Усть-Ордынский - Жигалово» - Нагалык - Еленинск - Вершининск км 15 + 141	15,141	
		от границы с. Баяндай км 1 + 443	до границы с. Нагалык км 13 + 786	12,343	
		от примыкания к ул. Гагарина с. Баяндай км 0 + 000	до границы с. Баяндай км 1 + 443	1,443	
		от границы с. Нагалык км 13 + 786	до примыкания к полосе отвода на км 17 + 124 а/д «Иркутск - Усть-Ордынский - Жигалово» - Нагалык - Еленинск - Вершининск км 15 + 141	1,355	
25 ОП МЗ 25Н-059	Половинка - Васильевка - Люры	от примыкания к полосе отвода на км 144 + 745 автодороги Иркутск - Усть-Ордынский - Жигалово (км 0 + 014)	до примыкания к полосе отвода на км 123 + 645 автодороги Иркутск - Усть-Ордынский - Жигалово (км 35 + 250)	35,236	С 17 апреля по 17 мая
		от примыкания к полосе отвода на км 144 + 745 автодороги Иркутск - Усть-Ордынский - Жигалово (км 0 + 014)	до границы д. Зангут км 0 + 807	0,793	
		от границы д. Зангут км 0 + 909	до границы с. Васильевка км 8 + 580	7,671	
		от границы с. Васильевка км 9 + 990	до границы д. Толстовка км 12 + 408	2,418	
		от границы д. Толстовка км 13 + 315	до границы с. Тургеневка км 17 + 201	3,886	
		от границы с. Тургеневка км 19 + 485	до примыкания к полосе отвода на км 9 + 208 автодороги Баяндай - Еланцы - Хужир (км 20 + 792)	1,307	
		от примыкания к полосе отвода на км 8 + 771 автодороги Баяндай - Еланцы - Хужир (км 20 + 792)	до границы д. Бохолдой км 29 + 880	9,088	
		от границы д. Бохолдой км 30 + 900	до границы д. Люры км 32 + 731	1,831	
		от границы д. Люры км 35 + 225	до примыкания к полосе отвода на км 123 + 645 автодороги Иркутск - Усть-Ордынский - Жигалово (км 35 + 250)	0,025	
		от границы д. Зангут км 0 + 807	до границы д. Зангут км 0 + 909	0,102	
		от границы с. Васильевка км 8 + 580	до границы с. Васильевка км 9 + 990	1,410	
		от границы д. Толстовка км 12 + 408	до границы д. Толстовка км 13 + 315	0,907	
		от границы с. Тургеневка км 17 + 201	до границы с. Тургеневка км 19 + 485	2,284	

1	2	3	4	5	6
		от границы д. Бохолдой км 29 + 880	до границы д. Бохолдой км 30 + 900	1,020	С 17 апреля по 17 мая
		от границы д. Люры км 32 + 731	до границы д. Люры км 35 + 225	2,494	
25 ОП МЗ 25Н-060	Алужино - Наумовка - Ользоны	от границы Эхирит-Булагатского и Баяндаевского районов км 29 + 861	до примыкания к полосе отвода на км 105 + 415 автодороги Иркутск - Усть-Ордынский - Жигалово (км 58 + 586)	28,905	
		от границы Эхирит-Булагатского и Баяндаевского районов км 29 + 861	до границы д. Наумовка км 30 + 368	0,507	
		от границы д. Наумовка км 31 + 414	до границы д. Загатуй км 43 + 463	12,049	
		от границы д. Загатуй км 46 + 259	до границы с. Ользоны км 54 + 083	10,824	
		от границы с. Ользоны км 55 + 481	до примыкания к полосе отвода на км 105 + 415 автодороги Иркутск - Усть-Ордынский - Жигалово (км 55 + 766)	0,285	
		от границы д. Наумовка км 30 + 368	до границы д. Наумовка км 31 + 414	1,046	
		от границы д. Загатуй км 43 + 463	до границы д. Загатуй км 46 + 259	2,796	
		от границы с. Ользоны км 54 + 083	до границы с. Ользоны км 55 + 481	1,398	
25 ОП МЗ 25Н-061	«Иркутск - Усть-Ордынский - Жигалово» - Нагалык - Еленинск - Вершининск	от примыкания к полосе отвода на км 121 + 070 автодороги Иркутск - Усть-Ордынский - Жигалово (км 0 + 046)	до границы д. Вершининск км 36 + 876	36,890	
		от примыкания к полосе отвода на км 121 + 070 автодороги Иркутск - Усть-Ордынский - Жигалово (км 0 + 046)	до границы с. Нагалык км 15 + 744	15,698	
		от границы с. Нагалык км 17 + 787	до границы д. НухуНур км 21 + 698	3,911	
		от границы д. НухуНур км 22 + 998	до границы д. Еленинск км 29 + 868	6,870	С 17 апреля по 17 мая
		от границы д. Еленинск км 31 + 288	до границы д. Вершининск км 36 + 876	5,648	
		от границы с. Нагалык км 15 + 744	до границы с. Нагалык км 17 + 787	2,043	
		от границы д. НухуНур км 21 + 698	до границы д. НухуНур км 22 + 998	1,300	
		от границы д. Еленинск км 29 + 868	до границы д. Еленинск км 31 + 288	1,420	
25 ОП МЗ 25Н-062	Ользоны - Кокорина	от примыкания к полосе отвода на км 105 + 415 автодороги Иркутск - Усть-Ордынский - Жигалово (км 0 + 088)	до границы д. Кокорина км 17 + 253	17,165	
25 ОП МЗ 25Н-063	«Иркутск - Усть-Ордынский - Жигалово» - Байша	от примыкания к полосе отвода на км 155 + 592 автодороги Иркутск - Усть-Ордынский - Жигалово (км 0 + 065)	до границы с. Байша км 27 + 330	27,265	
25 ОП МЗ 25Н-064	Байша - Нагатай	от примыкания к полосе отвода на км 26 + 826 автодороги «Иркутск - Усть-Ордынский - Жигалово» - Байша (км 0 + 020)	до границы д. Нагатай км 15 + 273	15,253	
		от примыкания к полосе отвода на км 26 + 826 автодороги «Иркутск - Усть-Ордынский - Жигалово» - Байша (км 0 + 020)	до границы д. Малан км 12 + 225	12,205	
		от границы д. Малан км 12 + 644	до границы д. Нагатай км 15 + 273	2,629	
		от границы д. Малан км 12 + 225	до границы д. Малан км 12 + 644	0,419	
25 ОП МЗ 25Н-065	«Иркутск - Усть-Ордынский - Жигалово» - Бахай - Загатуй	от примыкания к полосе отвода на км 117 + 275 автодороги Иркутск - Усть-Ордынский - Жигалово (км 0 + 053)	до примыкания к полосе отвода на км 45 + 845 автодороги Алужино - Наумовка - Ользоны (км 9 + 609)	9,556	
		от примыкания к полосе отвода на км 117 + 275 автодороги Иркутск - Усть-Ордынский - Жигалово (км 0 + 053)	до границы д. Загатуй км 9 + 329	9,276	
		от границы д. Загатуй км 9 + 329	до примыкания к полосе отвода на км 45 + 845 автодороги Алужино - Наумовка - Ользоны (км 9 + 609)	0,280	С 17 апреля по 17 мая
25 ОП МЗ 25Н-066	«Иркутск - Усть-Ордынский - Жигалово» - Бадагуй	от примыкания к полосе отвода на км 110 + 928 автодороги Иркутск - Усть-Ордынский - Жигалово (км 0 + 015)	до примыкания к полосе отвода на км 8 + 940 автодороги «Иркутск - Усть-Ордынский - Жигалово» - Нагалык - Еленинск - Вершининск (км 8 + 444)	8,429	
		от примыкания к полосе отвода на км 110 + 928 автодороги Иркутск - Усть-Ордынский - Жигалово (км 0 + 015)	до границы д. Маралтуй км 3 + 098	3,083	
		от границы д. Эдыгей км 4 + 814	до границы д. Бадагуй км 6 + 480	1,666	
		от границы д. Бадагуй км 7 + 252	до примыкания к полосе отвода на км 8 + 940 автодороги «Иркутск - Усть-Ордынский - Жигалово» - Нагалык - Еленинск - Вершининск (км 8 + 444)	1,192	
		от границы д. Маралтуй км 3 + 098	до границы д. Маралтуй км 3 + 719	0,621	
		от границы д. Эдыгей км 3 + 719	до границы д. Эдыгей км 4 + 814	1,095	
		от границы д. Бадагуй км 6 + 480	до границы д. Бадагуй км 7 + 252	0,772	
25 ОП МЗ 25Н-067	Хогот - Старый Хогот	от границы с. Хогот км 0 + 557	до примыкания к полосе отвода на км 11 + 860 автодороги «Иркутск - Усть-Ордынский - Жигалово» - Байша (км 8 + 264)	7,606	
		от границы с. Хогот км 0 + 557	до примыкания к полосе отвода на км 162 + 970 автодороги Иркутск - Усть-Ордынский - Жигалово (км 0 + 853)	0,296	
		от примыкания к полосе отвода на км 162 + 970 автодороги Иркутск - Усть-Ордынский - Жигалово (км 0 + 954)	до примыкания к полосе отвода на км 11 + 860 автодороги «Иркутск - Усть-Ордынский - Жигалово» - Байша (км 8 + 264)	7,310	С 17 апреля по 17 мая
25 ОП МЗ 25Н-068	«Иркутск - Усть-Ордынский - Жигалово» - Маяк	от примыкания к полосе отвода на км 139 + 580 автодороги Иркутск - Усть-Ордынский - Жигалово (км 0 + 040)	до границы п. Маяк км 4 + 867	4,827	
		от примыкания к полосе отвода на км 139 + 580 автодороги Иркутск - Усть-Ордынский - Жигалово (км 0 + 040)	до границы д. Шаманка км 0 + 766	0,726	
		от границы д. Шаманка км 2 + 310	до границы п. Маяк км 4 + 867	2,557	
		от границы д. Шаманка км 0 + 766	до границы д. Шаманка км 2 + 310	1,544	
25 ОП МЗ 25Н-069	Подъезд к с. Хадай	от примыкания к полосе отвода на км 35 + 340 автодороги Алужино - Наумовка - Ользоны (км 0 + 018)	до примыкания к полосе отвода на км 0 + 000 автодороги Хадай - Хиней (км 2 + 072)	2,054	
		от примыкания к полосе отвода на км 35 + 340 автодороги Алужино - Наумовка - Ользоны (км 0 + 018)	до границы с. Хадай км 1 + 798	1,780	
		от границы с. Хадай км 1 + 798	до примыкания к полосе отвода на км 0 + 000 автодороги Хадай - Хиней (км 2 + 072)	0,274	
25 ОП МЗ 25Н-070	Хадай - Хиней	от примыкания к полосе отвода на км 2 + 072 автодороги Подъезд к с. Хадай (км 0 + 000)	до примыкания к полосе отвода на км 1 + 870 автодороги Подъезд к д. Хиней (км 4 + 925)	4,925	
		от границы с. Хадай км 0 + 377	до границы д. Ныгей км 1 + 780	1,403	
		от границы д. Ныгей км 2 + 057	до границы д. Хиней км 4 + 762	2,705	
		от примыкания к полосе отвода на км 2 + 072 автодороги Подъезд к с. Хадай (км 0 + 000)	до границы с. Хадай км 0 + 377	0,377	
		от границы д. Ныгей км 1 + 780	до границы д. Ныгей км 2 + 057	0,277	С 17 апреля по 17 мая
		от границы д. Хиней км 4 + 762	до примыкания к полосе отвода на км 1 + 870 автодороги Подъезд к д. Хиней (км 4 + 925)	0,163	
25 ОП МЗ 25Н-071	Кокорина - Онгой	от примыкания к полосе отвода на км 13 + 128 автодороги Ользоны - Кокорина (км 0 + 009)	до границы д. Онгой км 3 + 984	3,975	
25 ОП МЗ 25Н-072	Васильевка - Харагун	от примыкания к полосе отвода на км 8 + 815 автодороги Половинка - Васильевка - Люры (км 0 + 011)	до границы д. Харагун км 4 + 515	4,504	
		от границы с. Васильевка км 0 + 773	до границы д. Харагун км 4 + 515	3,742	
		от примыкания к полосе отвода на км 8 + 815 автодороги Половинка - Васильевка - Люры (км 0 + 011)	до границы с. Васильевка км 0 + 773	0,762	
25 ОП МЗ 25Н-073	Хогот - Духовщина	от дома N 18 А по ул. Индивидуальная с. Хогот км 0 + 000	до границы д. Духовщина км 8 + 134	8,134	
		от границы с. Хогот км 1 + 092	до границы д. Духовщина км 8 + 134	7,042	
		от дома N 18 А по ул. Индивидуальная с. Хогот км 0 + 000	до границы с. Хогот км 1 + 092	1,092	
25 ОП МЗ 25Н-074	Шутхалун - Хотогор	от примыкания к полосе отвода на км 169 + 505 автодороги Иркутск - Усть-Ордынский - Жигалово (км 0 + 040)	до границы д. Хотогор км 6 + 464	6,424	
25 ОП МЗ 25Н-075	Васильевка - Лидинская	от примыкания к полосе отвода на км 0 + 846 автодороги Васильевка - Харагун (км 0 + 010)	до границы д. Лидинская км 3 + 783	3,773	
25 ОП МЗ 25Н-076	Молой - Бадагуй	от примыкания к полосе отвода на км 9 + 135 автодороги «Иркутск - Усть-Ордынский - Жигалово» - Нагалык - Еленинск - Вершининск (км 0 + 018)	до примыкания к полосе отвода на км 6 + 687 автодороги «Иркутск - Усть-Ордынский - Жигалово» - Бадагуй (км 3 + 693)	2,801	
		от примыкания к полосе отвода на км 9 + 135 автодороги «Иркутск - Усть-Ордынский - Жигалово» - Нагалык - Еленинск - Вершининск (км 0 + 018)	до границы д. Молой км 1 + 313	1,295	С 17 апреля по 17 мая
		от границы д. Молой км 2 + 187	до границы д. Бадагуй км 3 + 087	0,900	
		от границы д. Бадагуй км 3 + 087	до примыкания к полосе отвода на км 6 + 687 автодороги «Иркутск - Усть-Ордынский - Жигалово» - Бадагуй (км 3 + 693)	0,606	
25 ОП МЗ 25Н-077	Подъезд к с. Половинка	от примыкания к полосе отвода на км 143 + 010 автодороги Иркутск - Усть-Ордынский - Жигалово (км 0 + 044)	до примыкания к полосе отвода на км 145 + 340 автодороги Иркутск - Усть-Ордынский - Жигалово (км 4 + 225) и до юго-западной границы с. Половинка км 1 + 443	0,641	
		от примыкания к полосе отвода на км 143 + 010 автодороги Иркутск - Усть-Ордынский - Жигалово (км 0 + 044)	до юго-восточной границы с. Половинка км 0 + 116	0,072	
		от северо-восточной границы с. Половинка км 2 + 438	до примыкания к полосе отвода на км 145 + 340 автодороги Иркутск - Усть-Ордынский - Жигалово (км 3 + 007)	0,569	
25 ОП МЗ 25Н-078	Подъезд к с. Шардай	от примыкания к полосе отвода на км 5 + 630 автодороги Баяндай - Покровка (км 0 + 017)	до границы д. Шехаргун км 0 + 398	0,381	
25 ОП МЗ 25Н-079	Подъезд к д. Хиней	от примыкания к полосе отвода на км 41 + 120 автодороги Алужино - Наумовка - Ользоны (км 0 + 020)	до примыкания к полосе отвода на км 4 + 925 автодороги Хадай - Хиней (км 1 + 870)	1,850	
		от примыкания к полосе отвода на км 41 + 120 автодороги Алужино - Наумовка - Ользоны (км 0 + 020)	до границы д. Хиней км 1 + 044	1,024	
		от границы д. Хиней км 1 + 044	до примыкания к полосе отвода на км 4 + 925 автодороги Хадай - Хиней (км 1 + 870)	0,826	

1	2	3	4	5	6
25 ОП МЗ 25Н-080	Бадагуй - Каменка	от примыкания к полосе отвода на км 5 + 131 автодороги «Иркутск - Усть-Ордынский - Жигалово» - Бадагуй (км 0 + 014)	до примыкания к полосе отвода на км 3 + 590 автодороги Подъезд к д. Каменка (км 8 + 609)	8,595	С 17 апреля по 17 мая
25 ОП МЗ 25Н-081	Подъезд к п. Каменка	от примыкания к полосе отвода на км 117 + 400 автодороги Иркутск - Усть-Ордынский - Жигалово (км 0 + 015)	до примыкания к полосе отвода на км 8 + 609 автодороги Бадагуй - Каменка (км 3 + 590)	3,575	
		от примыкания к полосе отвода на км 117 + 400 автодороги Иркутск - Усть-Ордынский - Жигалово (км 0 + 015)	до границы д. Каменка км 3 + 317	3,302	
		от границы д. Каменка км 3 + 317	до примыкания к полосе отвода на км 8 + 609 автодороги Бадагуй - Каменка (км 3 + 590)	0,273	
25 ОП МЗ 25Н-082	Баяндай - Покровка	от здания администрации по ул. Бутунаева, 2 с. Баяндай км 0 + 000	до примыкания к полосе отвода на км 136 + 820 автодороги Иркутск - Усть-Ордынский - Жигалово (км 6 + 696)	6,696	
		от границы с. Покровка км 4 + 508	до примыкания к полосе отвода на км 136 + 820 автодороги Иркутск - Усть-Ордынский - Жигалово (км 6 + 696)	2,188	
		от здания администрации по ул. Бутунаева, 2 с. Баяндай км 0 + 000	до границы с. Баяндай км 2 + 438	2,438	
		от границы с. Покровка км 2 + 438	до границы с. Покровка км 4 + 508	2,070	
25 ОП МЗ 25Н-083	Подъезд к д. Улан	от примыкания к полосе отвода на км 4 + 721 автодороги «Иркутск - Усть-Ордынский - Жигалово» - Байша (км 0 + 022)	до границы д. Улан км 0 + 266	0,244	
25 ОП МЗ 25Н-084	Подъезд к д. Тыпхысыр	от примыкания к полосе отвода на км 8 + 478 автодороги Баяндай - Нагалык (км 0 + 020)	до границы д. Тыпхысыр км 3 + 410	3,390	
25 ОП МЗ 25Н-085	Шутхалун - Кайзеран	от примыкания к полосе отвода на км 171 + 565 автодороги Иркутск - Усть-Ордынский - Жигалово (км 0 + 020)	до границы д. Кайзеран км 4 + 404	4,384	
25 ОП МЗ 25Н-086	Люры - Бахай	от примыкания к полосе отвода на км 32 + 352 автодороги Половинка - Васильевка - Люры (км 0 + 021)	до км 6 + 408 автодороги Люры - Бахай	6,387	С 17 апреля по 17 мая
25 ОП МЗ 25Н-087	«Иркутск - Усть-Ордынский - Жигалово» - Хандагай - Хогот	от примыкания к полосе отвода на км 155 + 415 автодороги Иркутск - Усть-Ордынский - Жигалово (км 0 + 046)	до примыкания к полосе отвода на км 160 + 825 автодороги Иркутск - Усть-Ордынский - Жигалово (км 14 + 667)	12,234	
		от примыкания к полосе отвода на км 155 + 415 автодороги Иркутск - Усть-Ордынский - Жигалово (км 0 + 046)	до границы д. Хандагай км 5 + 396	5,350	
		от границы д. Хандагай км 7 + 783	до примыкания к полосе отвода на км 160 + 825 автодороги Иркутск - Усть-Ордынский - Жигалово (км 14 + 667)	6,884	
25 ОП МЗ 25Н-088	«Иркутск - Усть-Ордынский - Жигалово» - Мельзан	от примыкания к полосе отвода на км 133 + 385 автодороги Иркутск - Усть-Ордынский - Жигалово (км 0 + 025)	до границы д. Мельзан км 2 + 654	2,629	
Бодайбинский район					
25 ОП РЗ 25К-089	Таксимо - Бодайбо	от границы Бодайбинского района (Республика Бурятия) км 44 + 123	до берега р. Витим км 220 + 684	176,561	С 1 мая по 1 июня
25 ОП МЗ 25Н-090	Бодайбо - Мама	от примыкания к ул. Техническая г. Бодайбо км 0 + 000	до границы Бодайбинского (Мамско-Чуйского) района км 24 + 289	26,114	
		от западной границы г. Бодайбо км 0 + 000	до паромной переправы через р. Витим км 9 + 951	9,951	
		от км 9 + 951 автодороги Бодайбо - Мама	до границы Бодайбинского (Мамско-Чуйского) района км 24 + 289	14,338	
		от примыкания к ул. Техническая г. Бодайбо км 0 + 000	до западной границы г. Бодайбо км 1 + 825	1,825	
25 ОП МЗ 25Н-091	Бодайбо - Кропоткин	от участка N 91 по ул. МК-135 г. Бодайбо км 0 + 000	до примыкания к ул. Октябрьская р. п. Кропоткин км 126 + 312	126,312	С 1 мая по 1 июня
		от границы г. Бодайбо км 2 + 643	до границы п. Кяхтинский км 12 + 834	110,571	
		от границы п. Кяхтинский км 14 + 323	до границы р. п. Балахнинский км 22 + 087		
		от границы р. п. Балахнинский км 23 + 705	до границы п. Апрельск км 57 + 233		
		от границы п. Апрельск км 58 + 942	до границы р. п. Артемовский км 60 + 154		
		от границы р. п. Артемовский км 66 + 792	до границы р. п. Кропоткин км 124 + 668		
	Бодайбо - Кропоткин (в границах г. Бодайбо)	от участка N 91 по ул. МК-135 г. Бодайбо км 0 + 000	до границы г. Бодайбо км 2 + 643	2,643	
	Бодайбо - Кропоткин (в границах п. Кяхтинский)	от границы п. Кяхтинский км 12 + 834	до границы п. Кяхтинский км 14 + 323	1,489	
	Бодайбо - Кропоткин (в границах р. п. Балахнинский)	от границы р. п. Балахнинский км 22 + 087	до границы р. п. Балахнинский км 23 + 705	1,618	
	Бодайбо - Кропоткин (в границах п. Апрельск)	от границы п. Апрельск км 57 + 233	до границы п. Апрельск км 58 + 942	1,709	
	Бодайбо - Кропоткин (в границах р. п. Артемовский)	от границы р. п. Артемовский км 60 + 154	до границы р. п. Артемовский км 66 + 792	6,638	
	Бодайбо - Кропоткин (в границах р. п. Кропоткин)	от границы р. п. Кропоткин км 124 + 668	до примыкания к ул. Октябрьская р. п. Кропоткин км 126 + 312	1,644	С 1 мая по 1 июня
25 ОП МЗ 25Н-092	Кропоткин - Перевоз	от примыкания к полосе отвода на км 126 + 312 автодороги Бодайбо - Кропоткин км 0 + 006	до паромной переправы через р. Жуя км 154 + 630	154,624	
		от границы р. п. Кропоткин км 1 + 839	до паромной переправы через р. Жуя км 154 + 630	152,791	
	Кропоткин - Перевоз (в границах р. п. Кропоткин)	от примыкания к полосе отвода на км 126 + 312 автодороги Бодайбо - Кропоткин км 0 + 006	до границы р. п. Кропоткин км 1 + 839	1,833	
25 ОП МЗ 25Н-093	Подъезд к п. Маракан	от примыкания к полосе отвода на км 103 + 023 автодороги Бодайбо - Кропоткин км 0 + 028	до границы п. Маракан км 51 + 153	51,125	
Боханский район					
25 ОП МЗ 25Н-094	Бохан - Свирск	от дома N 71 по ул. Калинина п. Бохан км 0 + 000	до пристани на р. Ангара (с. Каменка) км 33 + 108	33,266	С 17 апреля по 17 мая
		от северо-восточной границы п. Бохан км 0 + 000	до пристани на р. Ангара (с. Каменка) км 33 + 108	33,108	
	Бохан - Свирск (в границах п. Бохан)	от дома N 71 по ул. Калинина п. Бохан км 0 + 000	до северо-восточной границы п. Бохан км 0 + 158	0,158	
25 ОП МЗ 25Н-095	Иркутск - Оса - Усть-Уда	от границы Иркутского (Боханского) района км 57 + 018	до границы Боханского (Осинского) района (км 129 + 673)	72,655	
25 ОП МЗ 25Н-096	Усть-Ордынский - Оса	от границы (Иркутского) Боханского района (км 43 + 234)	до границы Боханского (Осинского) района (км 72 + 170)	28,936	
25 ОП МЗ 25Н-097	Бохан - Тихоновка	от примыкания к полосе отвода на км 114 + 109 автодороги Иркутск - Оса - Усть-Уда (км 0 + 097)	до примыкания к полосе отвода на км 65 + 185 автодороги Усть-Ордынский - Оса (км 34 + 816)	34,719	С 17 апреля по 17 мая
		от границы д. Херетин км 1 + 078	до границы д. Шунта км 2 + 822	1,744	
		от границы д. Шунта км 3 + 276	до границы д. Харатирген км 5 + 220	1,944	
		от границы д. Харатирген км 7 + 011	до границы с. Хохорск км 8 + 387	1,376	
		от границы с. Хохорск км 13 + 095	до границы с. Тихоновка км 32 + 521	19,426	
		от границы с. Тихоновка км 32 + 978	до примыкания к полосе отвода на км 65 + 185 автодороги Усть-Ордынский - Оса (км 34 + 816)	1,838	
	Бохан - Тихоновка (в границах п. Бохан)	от примыкания к полосе отвода на км 114 + 109 автодороги Иркутск - Оса - Усть-Уда (км 0 + 097)	до границы п. Бохан км 0 + 623	0,526	
	Бохан - Тихоновка (в границах д. Херетин)	от границы д. Херетин км 0 + 623	до границы д. Херетин км 1 + 078	0,455	
	Бохан - Тихоновка (в границах д. Шунта)	от границы д. Шунта км 2 + 822	до границы д. Шунта км 3 + 276	0,454	
	Бохан - Тихоновка (в границах д. Харатирген)	от границы д. Харатирген км 5 + 220	до границы д. Харатирген км 7 + 011	1,791	
	Бохан - Тихоновка (в границах с. Хохорск)	от границы с. Хохорск км 8 + 387	до границы с. Хохорск км 13 + 095	4,708	С 17 апреля по 17 мая
	Бохан - Тихоновка (в границах с. Тихоновка)	от границы с. Тихоновка км 32 + 521	до границы с. Тихоновка км 32 + 978	0,457	
25 ОП МЗ 25Н-098	Бохан - Середкино	от примыкания к полосе отвода на км 18 + 630 автодороги Бохан - Свирск (км 0 + 029)	до границы д. Середкино км 34 + 338	34,309	
		от примыкания к полосе отвода на км 18 + 472 автодороги Бохан - Свирск (км 0 + 029)	до границы с. Казачье км 18 + 485	18,456	
		от границы с. Казачье км 18 + 876	до границы д. Середкино км 34 + 338	15,462	
	Бохан - Середкино (в границах с. Казачье)	от границы с. Казачье км 18 + 485	до границы с. Казачье км 18 + 876	0,391	
25 ОП МЗ 25Н-099	Тараса - Буреть	от примыкания к полосе отвода на км 104 + 323 автодороги Иркутск - Оса - Усть-Уда (км 0 + 077)	до границы с. Буреть км 28 + 865	28,788	
		от границы с. Тараса км 2 + 769	до границы д. Шарагун км 20 + 144	17,375	
		от границы д. Шарагун км 20 + 934	до границы с. Буреть км 28 + 865	7,931	
	Тараса - Буреть (в границах с. Тараса)	от примыкания к полосе отвода на км 104 + 323 автодороги Иркутск - Оса - Усть-Уда (км 0 + 077)	до границы с. Тараса км 2 + 769	2,692	
	Тараса - Буреть (в границах д. Шарагун)	от границы д. Шарагун км 20 + 144	до границы д. Шарагун км 20 + 934	0,790	
25 ОП МЗ 25Н-100	Олонки - Шарагун	от примыкания к полосе отвода на км 1 + 608 автодороги Подъезд к с. Олонки (км 0 + 010)	до границы д. Шарагун км 23 + 962	23,952	С 17 апреля по 17 мая
		от границы с. Олонки км 2 + 920	до границы д. Шарагун км 23 + 962	21,042	
	Олонки - Шарагун (в границах с. Олонки)	от примыкания к полосе отвода на км 1 + 608 автодороги Подъезд к с. Олонки (км 0 + 010)	до границы с. Олонки км 2 + 920	2,910	
25 ОП МЗ 25Н-101	Подъезд к с. Александровское	от примыкания к полосе отвода на км 63 + 348 автодороги Иркутск - Оса - Усть-Уда (км 0 + 108)	до примыкания к полосе отвода на км 68 + 714 автодороги Иркутск - Оса - Усть-Уда (км 5 + 330)	5,206	
		от примыкания к полосе отвода на км 63 + 348 автодороги Иркутск - Оса - Усть-Уда (км 0 + 108)	до примыкания к полосе отвода на км 63 + 788 автодороги Иркутск - Оса - Усть-Уда (км 0 + 410)	0,302	
		от примыкания к полосе отвода на км 63 + 788 автодороги Иркутск - Оса - Усть-Уда (км 0 + 426)	до границы с. Александровское км 0 + 676	0,250	
		от границы с. Александровское км 4 + 386	до примыкания к полосе отвода на км 68 + 714 автодороги Иркутск - Оса - Усть-Уда (км 5 + 330)	0,944	
	Подъезд к с. Александровское (в границах с. Александровское)	от границы с. Александровское км 0 + 676	до границы с. Александровское км 4 + 386	3,710	
25 ОП МЗ 25Н-102	Александровское - Усолье - Жилкино	от примыкания к полосе отвода на км 4 + 201 автодороги Подъезд к с. Александровское (км 0 + 007)	до границы д. Усолье - Жилкино км 12 + 172	12,165	

1	2	3	4	5	6
		от примыкания к полосе отвода на км 4 + 201 автодороги Подъезд к с. Александровское (км 0 + 007)	до границы с. Александровское км 0 + 879 (12 + 172)	0,872	
		от границы с. Александровское км 2 + 483	до границы д. Усолье - Жилкино км 12 + 172	9,689	
	Александровское - Усолье - Жилкино (в границах с. Александровское)	от границы с. Александровское км 0 + 879	до границы с. Александровское км 2 + 483	1,604	
25 ОП МЗ 25Н-103	Тихоновка - Вершина	от примыкания к полосе отвода на км 65 + 948 автодороги Усть-Ордынский - Оса (км 0 + 023)	до границы д. Вершина км 12 + 898	12,875	
		от примыкания к полосе отвода на км 65 + 948 автодороги Усть-Ордынский - Оса (км 0 + 023)	до границы с. Тихоновка км 0 + 799	0,776	С 17 апреля по 17 мая
		от границы с. Тихоновка км 2 + 712	до границы д. Вершина км 12 + 898	10,186	
	Тихоновка - Вершина (в границах с. Тихоновка)	от границы с. Тихоновка км 0 + 799	до границы с. Тихоновка км 2 + 712	1,913	
25 ОП МЗ 25Н-104	Бохан - Новая Ида	от примыкания к полосе отвода на км 117 + 681 автодороги Иркутск - Оса - Усть-Уда (км 0 + 051)	до примыкания к полосе отвода на км 3 + 608 автодороги Бохан - Свирск (км 4 + 758)	4,707	
25 ОП МЗ 25Н-105	Подъезд к д. Кулаково	от примыкания к полосе отвода на км 17 + 293 автодороги Олонки - Шарагун (км 0 + 026)	до северной границы д. Кулаково км 5 + 965	5,939	
25 ОП МЗ 25Н-106	Подъезд к с. Олонки	от примыкания к полосе отвода на км 82 + 574 автодороги Иркутск - Оса - Усть-Уда (км 0 + 129)	до примыкания к полосе отвода на км 84 + 424 автодороги Иркутск - Оса - Усть-Уда (км 3 + 228)	3,099	
		от примыкания к полосе отвода на км 82 + 574 автодороги Иркутск - Оса - Усть-Уда (км 0 + 129)	до границы с. Олонки км 1 + 242	1,113	
		от границы с. Олонки км 3 + 203	до примыкания к полосе отвода на км 84 + 424 автодороги Иркутск - Оса - Усть-Уда (км 3 + 228)	0,025	
	Подъезд к с. Олонки (в границах с. Олонки)	от границы с. Олонки км 1 + 242	до границы с. Олонки км 3 + 203	1,961	
25 ОП МЗ 25Н-107	Тараса - Бохан	от примыкания к полосе отвода на км 104 + 217 автодороги Иркутск - Оса - Усть-Уда (км 0 + 068)	до дома N 21 Б по ул. Балтахинова п. Бохан км 8 + 098	8,030	
		от границы с. Тараса км 1 + 797	до границы п. Бохан км 4 + 366	2,569	С 17 апреля по 17 мая
	Тараса - Бохан (в границах с. Тараса)	от примыкания к полосе отвода на км 104 + 217 автодороги Иркутск - Оса - Усть-Уда (км 0 + 068)	до границы с. Тараса км 1 + 797	1,729	
	Тараса - Бохан (в границах п. Бохан)	от границы п. Бохан км 4 + 366	до дома N 21 Б по ул. Балтахинова п. Бохан км 8 + 098	3,732	
25 ОП МЗ 25Н-108	Подъезд к д. Красная Буреть	от примыкания к полосе отвода на км 20 + 278 автодороги Олонки - Шарагун (км 0 + 022)	до северной границы д. Красная Буреть км 1 + 802	1,780	
25 ОП МЗ 25Н-109	Новая Ида - Тымырей - Казачье	от примыкания к полосе отвода на км 6 + 684 автодороги Бохан - Свирск (км 0 + 027)	до примыкания к полосе отвода на км 16 + 412 автодороги Бохан - Середкино (км 26 + 468)	26,441	
		от границы с. Новая Ида км 0 + 437	до границы д. Гречехон км 6 + 917	6,480	
		от границы д. Гречехон км 8 + 530	до границы д. Крюкова км 21 + 892	13,362	
		от границы д. Крюкова км 23 + 782	до примыкания к полосе отвода на км 16 + 412 автодороги Бохан - Середкино (км 26 + 468)	2,686	
	Новая Ида - Тымырей - Казачье (в границах с. Новая Ида)	от примыкания к полосе отвода на км 6 + 684 автодороги Бохан - Свирск (км 0 + 027)	до границы с. Новая Ида км 0 + 437	0,410	
	Новая Ида - Тымырей - Казачье (в границах д. Гречехон)	от границы д. Гречехон км 6 + 917	до границы д. Гречехон км 8 + 530	1,613	
	Новая Ида - Тымырей - Казачье (в границах д. Крюкова)	от границы д. Крюкова км 21 + 892	до границы д. Крюкова км 23 + 782	1,890	С 17 апреля по 17 мая
25 ОП МЗ 25Н-110	Укыр - Хоргелок - Тачигир	от примыкания к ул. Школьная с. Укыр км 0 + 000	до границы д. Тачигир км 3 + 943	3,943	
		от границы с. Укыр км 0 + 411	до границы д. Хоргелок км 0 + 813	0,402	
		от границы д. Хоргелок км 2 + 463	до границы д. Тачигир км 3 + 943	1,480	
	Укыр - Хоргелок - Тачигир (в границах с. Укыр)	от примыкания к ул. Школьная с. Укыр км 0 + 000	до границы с. Укыр км 0 + 411	0,411	
	Укыр - Хоргелок - Тачигир (в границах д. Хоргелок)	от границы д. Хоргелок км 0 + 813	до границы д. Хоргелок км 2 + 463	1,650	
25 ОП МЗ 25Н-111	Укыр - Петрогранoвка	от примыкания к полосе отвода на км 2 + 137 автодороги Укыр - Хоргелок - Тачигир (км 0 + 009)	до северной границы д. Петрогранoвка км 7 + 174	7,165	
		от границы д. Хоргелок км 0 + 099	до северной границы д. Петрогранoвка км 7 + 174	7,075	
	Укыр - Петрогранoвка (в границах д. Хоргелок)	от примыкания к полосе отвода на км 2 + 137 автодороги Укыр - Хоргелок - Тачигир (км 0 + 009)	до границы д. Хоргелок км 0 + 099	0,090	
25 ОП МЗ 25Н-112	Укыр - Лаврентьевская	от примыкания к полосе отвода на км 25 + 471 автодороги Бохан - Тихоновка (км 0 + 020)	до границы д. Лаврентьевская км 2 + 536	2,516	
25 ОП МЗ 25Н-113	Укыр - Усть-Укыр	от примыкания к полосе отвода на км 1 + 062 автодороги Укыр - Хоргелок - Тачигир (км 0 + 006)	до границы д. Усть-Укыр км 2 + 014	2,008	
		от границы д. Хоргелок км 0 + 247	до границы д. Усть-Укыр км 2 + 014	1,767	С 17 апреля по 17 мая
	Укыр - Усть-Укыр (в границах д. Хоргелок)	от примыкания к полосе отвода на км 1 + 062 автодороги Укыр - Хоргелок - Тачигир (км 0 + 006)	до границы д. Хоргелок км 0 + 247	0,241	
25 ОП МЗ 25Н-114	Укыр - Маньково	от примыкания к полосе отвода на км 22 + 788 автодороги Бохан - Тихоновка (км 0 + 021)	до границы д. Маньково км 1 + 388	1,367	
25 ОП МЗ 25Н-115	Каменка - Склянка - Гречехан	от примыкания к полосе отвода на км 30 + 335 автодороги Буреть - Каменка (км 0 + 029)	до примыкания к полосе отвода на км 5 + 833 автодороги Макаровская - Гречехан - Тыргур (км 10 + 206)	10,177	
		от границы с. Каменка км 0 + 530	до границы з. Склянка км 4 + 765	4,235	
		от границы з. Склянка км 5 + 043	до границы з. Гречехан км 10 + 029	4,986	
	Каменка - Склянка - Гречехан (в границах с. Каменка)	от примыкания к полосе отвода на км 30 + 177 автодороги Бохан - Свирск (км 0 + 029)	до границы с. Каменка км 0 + 530	0,501	
	Каменка - Склянка - Гречехан (в границах з. Склянка)	от границы з. Склянка км 4 + 765	до границы з. Склянка км 5 + 043	0,278	
	Каменка - Склянка - Гречехан (в границах з. Гречехан)	от границы з. Гречехан км 10 + 029	до примыкания к полосе отвода на км 5 + 833 автодороги Макаровская - Гречехан - Тыргур (км 10 + 206)	0,177	
25 ОП МЗ 25Н-116	Макаровская - Гречехан - Тыргур	от примыкания к полосе отвода на км 23 + 364 автодороги Буреть - Каменка (км 0 + 023)	до границы д. Тыргур км 8 + 748	8,725	
		от примыкания к полосе отвода на км 23 + 364 автодороги Буреть - Каменка (км 0 + 023)	до границы з. Гречехан км 5 + 740	5,717	С 17 апреля по 17 мая
		от границы з. Гречехан км 7 + 182	до границы д. Тыргур км 8 + 748	1,566	
	Макаровская - Гречехан - Тыргур (в границах з. Гречехан)	от границы з. Гречехан км 5 + 740	до границы з. Гречехан км 7 + 182	1,442	
25 ОП МЗ 25Н-117	Крюкова - Ершова	от примыкания к полосе отвода на км 24 + 045 автодороги Новая Ида - Тымырей - Казачье (км 0 + 022)	до границы д. Ершова км 2 + 950	2,928	
25 ОП МЗ 25Н-118	Ижылха - Русиновка	от примыкания к полосе отвода на км 13 + 103 автодороги Бохан - Тихоновка (км 0 + 022)	до границы д. Русиновка км 2 + 619	2,597	
25 ОП МЗ 25Н-119	Александровское - Ключи	от примыкания к полосе отвода на км 5 + 195 автодороги Подъезд к с. Александровское (км 0 + 056)	до границы д. Ключи км 1 + 918	1,862	
25 ОП МЗ 25Н-120	Буреть - Каменка	от примыкания к полосе отвода на км 29 + 649 автодороги Тараса - Буреть (км 0 + 007)	до примыкания к полосе отвода на км 31 + 604 автодороги Бохан - Свирск (км 21 + 119)	21,112	
25 ОП МЗ 25Н-121	Каменка - Угольная	от примыкания к полосе отвода на км 26 + 662 автодороги Бохан - Свирск (км 0 + 027)	до границы д. Угольная км 4 + 109	4,082	
25 ОП МЗ 25Н-122	Подъезд к д. Хандагай	от примыкания к полосе отвода на км 11 + 554 автодороги Бохан - Свирск (км 0 + 020)	до примыкания к ул. Комсомольская д. Хандагай км 1 + 634	1,614	С 17 апреля по 17 мая
25 ОП МЗ 25Н-123	Донская - Картыгей	от примыкания к полосе отвода на км 29 + 667 автодороги Бохан - Середкино (км 0 + 028)	до границы д. Картыгей км 4 + 222	4,194	
		от примыкания к полосе отвода на км 29 + 667 автодороги Бохан - Середкино (км 0 + 028)	до границы д. Донская км 0 + 285	0,257	
		от границы д. Донская км 1 + 012	до границы д. Картыгей км 4 + 222	3,210	
	Донская - Картыгей (в границах д. Донская)	от границы д. Донская км 0 + 285	до границы д. Донская км 1 + 012	0,727	
Братский район					
25 ОП МЗ 25Н-124	Тайшет - Чуна - Братск	от границы (Чунского) Братского района (км 193 + 043)	до примыкания на км 193 а/д «Тулун - Братск»	51,647	
25 ОП РЗ 25К-125	Седаново - Кодинск	от км 19 на юго-запад от п. Седаново (км 0)	до границы Братского (Усть-Илимского) района (км 11 + 930)	11,930	С 1 мая по 1 июня
25 ОП МЗ 25Н-126	Братск - Усть-Илимск	от границы г. Братск км 2 + 230	до границы Братского (Усть-Илимского) района км 73 + 019	70,789	
25 ОП МЗ 25Н-127	«Полукольцо» - «Тулун - Братск»	от примыкания к полосе отвода на км 128 + 762 автодороги «Вилюй» км 0 + 050	до примыкания к полосе отвода на км 162 + 201 автодороги «Вилюй» км 86 + 411	86,361	
25 ОП МЗ 25Н-128	Александровка - Худобок	от примыкания к полосе отвода на км 108 + 318 автодороги «Вилюй» (км 0 + 025)	до границы д. Худобок км 6 + 631	6,606	
		от границы с. Александровка км 0 + 424	до границы д. Худобок км 6 + 631	6,207	
	Александровка - Худобок (в границах с. Александровка)	от примыкания к полосе отвода на км 108 + 471 автодороги «Вилюй» (км 0 + 025)	до границы с. Александровка км 0 + 424	0,399	
25 ОП МЗ 25Н-129	Видим - Прибойный	от границы Нижнеилимского и Братского районов (км 22 + 045)	до границы п. Прибойный, км 105 + 958	83,913	
		от границы Нижнеилимского и Братского районов (км 22 + 045)	до границы км 62 + 434	83,913	
		от границы км 62 + 434	до примыкания лесовозной дороги км 99 + 528		С 1 мая по 1 июня
		от примыкания лесовозной дороги км 99 + 528	до границы п. Прибойный, км 105 + 958		
25 ОП МЗ 25Н-130	Илир - Кардой - Карай	от границы с. Илир км 1 + 647	до границы д. Карай км 10 + 799	9,053	
		от границы с. Илир км 1 + 647	до примыкания к полосе отвода на км 78 + 056 автодороги Вилюй (км 2 + 418)	7,399	
		от примыкания к полосе отвода на км 78 + 056 автодороги Вилюй (км 2 + 517)	до границы д. Кардой км 6 + 076		
		от границы д. Кардой км 7 + 730	до границы д. Карай км 10 + 799		
	Илир - Кардой - Карай (в границах д. Кардой)	от границы д. Кардой км 6 + 076	до границы д. Кардой км 7 + 730	1,654	

1	2	3	4	5	6
25 ОП МЗ 25Н-131	Калтук - Куватка	от примыкания к полосе отвода на км 8 + 849 автодороги Подъезд к с. Калтук (км 0 + 025)	до границы д. Куватка км 24 + 791	24,766	С 1 мая по 1 июня
25 ОП МЗ 25Н-132	Ключи - Булак - Кумейка	от примыкания к полосе отвода на км 9 + 198 автодороги Подъезд к с. Ключи - Булак (км 0 + 000)	до границы д. Кумейка км 7 + 417	7,417	
		от границы с. Ключи - Булак км 2 + 151	до границы д. Кумейка км 7 + 417	5,266	
	Ключи - Булак - Кумейка (в границах с. Ключи - Булак)	от примыкания к полосе отвода на км 9 + 198 автодороги Подъезд к с. Ключи - Булак (км 0 + 000)	до границы с. Ключи - Булак км 2 + 151	2,151	
25 ОП МЗ 25Н-133	Обход г. Братск (через п. Бикей)	от границы п. Чекановский км 0 + 000	до примыкания к полосе отвода на км 3 + 360 автодороги Братск - Усть-Илимск км 28 + 992	28,992	
		от границы п. Чекановский км 0 + 000	до границы ж/р Стениха км 4 + 625	26,921	
		от границы ж/р Стениха км 5 + 123	до границы ж/р Бикей км 11 + 516		
		от границы ж/р Бикей км 13 + 089	до примыкания к полосе отвода на км 3 + 360 автодороги Братск - Усть-Илимск км 28 + 992		
	Обход г. Братск (через п. Бикей)	от границы ж/р Стениха км 4 + 625	до границы ж/р Стениха км 5 + 123	0,498	
	Обход г. Братск (через п. Бикей)	от границы ж/р Бикей км 11 + 516	до границы ж/р Бикей км 13 + 089	1,573	
25 ОП МЗ 25Н-134	Подъезд к с. Большеокинское	от примыкания к полосе отвода на км 52 + 530 автодороги «Полукольцо» - «Тулун - Братск» (км 0 + 025)	до границы с. Большеокинское км 12 + 148	12,123	
25 ОП МЗ 25Н-135	Подъезд к п. Боровской	от примыкания к полосе отвода на км 290 + 109 автодороги «Вилюй» (км 0 + 050)	до границы п. Боровской км 15 + 119	15,069	
25 ОП МЗ 25Н-136	Подъезд к с. Дубынино	от примыкания к полосе отвода на км 36 + 319 автодороги Братск - Усть-Илимск (км 0 + 068)	до границы с. Дубынино км 18 + 234	18,166	С 1 мая по 1 июня
25 ОП МЗ 25Н-137	Подъезд к п. Зяба	от примыкания к полосе отвода на км 283 + 154 автодороги «Вилюй» (км 0 + 050)	до границы п. Зяба км 3 + 595	3,545	
25 ОП МЗ 25Н-138	Подъезд к с. Калтук	от примыкания к полосе отвода на км 38 + 472 автодороги «Полукольцо» - «Тулун - Братск» (км 0 + 025)	до границы с. Калтук км 8 + 869	8,844	
25 ОП МЗ 25Н-139	Подъезд к п. Кежемский	от примыкания к полосе отвода на км 303 + 612 автодороги «Вилюй» (км 0 + 050)	до границы п. Кежемский км 16 + 949	16,899	
25 ОП МЗ 25Н-140	Подъезд к с. Ключи - Булак	от примыкания к полосе отвода на км 28 + 830 автодороги «Полукольцо» - «Тулун - Братск» (км 0 + 025)	до км 9 + 198 автодороги Подъезд к с. Ключи - Булак	9,173	
25 ОП МЗ 25Н-141	Подъезд к с. Кобляково	от примыкания к полосе отвода на км 41 + 611 автодороги Братск - Усть-Илимск (км 0 + 070)	до границы с. Кобляково км 4 + 595	4,520	
25 ОП МЗ 25Н-142	Подъезд к с. Кобь	от примыкания к полосе отвода на км 11 + 442 автодороги «Полукольцо» - «Тулун - Братск» (км 0 + 025)	до границы с. Кобь км 11 + 865	11,840	
25 ОП МЗ 25Н-143	Подъезд к с. Кузнецовка	от примыкания к полосе отвода на км 193 + 975 автодороги «Вилюй» (км 0 + 050)	до км 2 + 540 автодороги Подъезд к с. Кузнецовка	0,968	
25 ОП МЗ 25Н-144	Подъезд к с. Новое Приречье	от примыкания к полосе отвода на км 73 + 526 автодороги «Вилюй» (км 0 + 050)	до границы д. Новое Приречье км 29 + 538	29,488	
25 ОП МЗ 25Н-145	Подъезд к переправе Добчур	от примыкания к полосе отвода на км 3 + 648 автодороги Тангуй - Бада (км 0 + 025)	до паромной переправы Добчур км 4 + 025	4,000	
25 ОП МЗ 25Н-146	Подъезд к пристани «Кантинская»	от примыкания к полосе отвода на км 8 + 663 автодороги Подъезд к с. Ключи - Булак км 0 + 020	до пристани «Кантинская» км 11 + 746	11,726	
25 ОП МЗ 25Н-147	Подъезд к с. Тангуй	от примыкания к полосе отвода на км 115 + 720 автодороги «Вилюй» (км 0 + 050)	до границы с. Тангуй км 11 + 175	11,125	С 1 мая по 1 июня
		от примыкания к полосе отвода на км 115 + 720 автодороги «Вилюй» (км 0 + 050)	до границы с. Зарбь км 1 + 453	8,771	
		от границы с. Зарбь км 3 + 807	до границы с. Тангуй км 11 + 175		
	Подъезд к с. Тангуй (в границах с. Зарбь)	от границы с. Зарбь км 1 + 453	до границы с. Зарбь км 3 + 807	2,354	
25 ОП МЗ 25Н-148	Подъезд к п. Тарма	от примыкания к полосе отвода на км 186 + 703 автодороги «Вилюй» км 0 + 050	до границы п. Тарма км 6 + 945	6,895	
25 ОП МЗ 25Н-149	Подъезд к п. Шумилово	от примыкания к полосе отвода на км 44 + 775 автодороги Видим - Прибойный км 0 + 025	до границы п. Шумилово км 15 + 307	15,282	
25 ОП МЗ 25Н-150	Подъезд к д. Булак	от примыкания к полосе отвода на км 17 + 460 автодороги «Подъезд к с. Новое Приречье» (км 0 + 025)	до границы д. Булак км 5 + 340	5,315	
25 ОП МЗ 25Н-151	Тангуй - Бада	от примыкания к полосе отвода на км 11 + 168 автодороги Подъезд к с. Тангуй (км 0 + 025)	до границы д. Бада км 6 + 895	6,870	
Жигаловский район					
25 ОП МЗ 25Н-046	Залари - Жигалово	от границы (Усть-Удинского) Жигаловского района км 180 + 509	до примыкания к полосе автодороги Иркутск - Усть-Ордынский - Жигалово км 271 + 805	91,296	С 17 апреля по 17 мая
25 ОП МЗ 25Н-152	Жигалово - Казачинское	от границы п. Жигалово (388 + 704 км «Иркутск - Усть-Ордынский - Жигалово») км 0	до км 106 + 881	106,881	
25 ОП МЗ 25Н-056	Иркутск - Усть-Ордынский - Жигалово	от границы (Качугского) Жигаловского района км 324 + 258	до границы р. п. Жигалово км 388 + 771	64,513	
25 ОП МЗ 25Н-153	Жигалово - Усть-Илга	от границы р. п. Жигалово км 2 + 399	до км 28 + 550 автодороги Жигалово - Усть-Илга	26,151	С 17 апреля по 17 мая
25 ОП МЗ 25Н-154	Знаменка - Дальняя Закора - Лукиново	от примыкания к полосе отвода на км 248 + 277 автодороги Залари - Жигалово (км 0 + 062)	до границы с. Лукиново (км 74 + 815)	74,753	
		от примыкания к полосе отвода на км 248 + 277 автодороги Залари - Жигалово (км 0 + 062)	до границы с. Дальняя Закора км 10 + 960	10,898	
		от границы с. Дальняя Закора км 11 + 377	до границы с. Качень км 16 + 812	5,435	
		от границы с. Качень км 16 + 909	до границы д. Чичек км 27 + 052	10,143	
		от границы д. Чичек км 28 + 447	до границы д. Кайдакан км 33 + 926	5,479	
		от границы д. Кайдакан км 35 + 450	до границы д. Бутырина км 43 + 451	8,001	
		от границы д. Бутырина км 44 + 390	до границы с. Тимошино км 45 + 857	1,467	
		от границы с. Тимошино 47 + 970	до границы д. Бачай км 69 + 231	21,261	
		от границы д. Бачай км 70 + 562	до границы с. Лукиново км 74 + 815	4,253	
		от границы с. Дальняя Закора км 10 + 960	до границы с. Дальняя Закора км 11 + 377	0,417	
		от границы с. Качень км 16 + 812	до границы с. Качень км 16 + 909	0,097	
		от границы д. Чичек км 27 + 052	до границы д. Чичек км 28 + 447	1,395	
		от границы д. Кайдакан км 33 + 926	до границы д. Кайдакан км 35 + 450	1,524	
		от границы д. Бутырина км 43 + 451	до границы д. Бутырина км 44 + 390	0,939	
		от границы с. Тимошино км 45 + 857	до границы с. Тимошино 47 + 970	2,113	
		от границы д. Бачай км 69 + 231	до границы д. Бачай км 70 + 562	1,331	
25 ОП МЗ 25Н-155	Подъезд к д. Воробьева	от примыкания к полосе отвода на км 359 + 018 автодороги Иркутск - Усть-Ордынский - Жигалово (км 0 + 032)	до примыкания к полосе отвода на км 362 + 318 автодороги Иркутск - Усть-Ордынский - Жигалово км 5 + 092	3,235	С 17 апреля по 17 мая
		от примыкания к полосе отвода на км 359 + 018 автодороги Иркутск - Усть-Ордынский - Жигалово (км 0 + 032)	до границы д. Воробьева км 1 + 050	1,018	
		от границы д. Воробьева км 2 + 875	до примыкания к полосе отвода на км 362 + 318 автодороги Иркутск - Усть-Ордынский - Жигалово км 5 + 092	2,217	
25 ОП МЗ 25Н-156	Подъезд к д. Головновка	от границы с. Тутура км 0 + 000	до границы д. Головновка км 1 + 468	1,468	
		от границы с. Тутура км 1 + 262	до границы д. Головновка км 1 + 468	0,206	
		от границы с. Тутура км 0 + 000	до границы с. Тутура км 1 + 262	1,262	
25 ОП МЗ 25Н-157	Подъезд к с. Дальняя Закора	от примыкания к полосе отвода на км 234 + 578 автодороги Залари - Жигалово (км 0 + 045)	до примыкания к полосе отвода автодороги Знаменка - Дальняя Закора - Лукиново км 1 + 855	1,810	
25 ОП МЗ 25Н-158	Подъезд к д. Пономарева	от примыкания к полосе отвода на км 367 + 246 автодороги Иркутск - Усть-Ордынский - Жигалово (км 0 + 053)	до примыкания к полосе отвода на км 372 + 361 автодороги Иркутск - Усть-Ордынский - Жигалово км 5 + 542	4,043	
		от примыкания к полосе отвода на км 367 + 246 автодороги Иркутск - Усть-Ордынский - Жигалово (км 0 + 053)	до границы д. Пономарева км 2 + 424	2,371	
		от границы д. Пономарева км 3 + 870	до примыкания к полосе отвода на км 372 + 361 автодороги Иркутск - Усть-Ордынский - Жигалово км 5 + 542	1,672	
25 ОП МЗ 25Н-159	Подъезд к с. Рудовка	от примыкания к полосе отвода на км 381 + 900 автодороги Иркутск - Усть-Ордынский - Жигалово (км 0 + 033)	до границы с. Рудовка км 1 + 785	1,752	
25 ОП МЗ 25Н-160	Подъезд к с. Чикан	от примыкания к полосе отвода на км 38 + 574 автодороги Жигалово - Казачинское (км 0 + 060)	в границах с. Чикан км 4 + 512	4,452	С 17 апреля по 17 мая
		от примыкания к полосе отвода на км 38 + 574 автодороги Жигалово - Казачинское (км 0 + 060)	до границы с. Чикан км 4 + 243	4,183	
		от границы с. Чикан км 4 + 243	в границах с. Чикан км 4 + 512	0,269	
25 ОП МЗ 25Н-161	Чикан - Келора	от границы с. Чикан км 0 + 000	в границах д. Келора км 31 + 854	30,722	
		от границы с. Чикан км 0 + 266	до границы д. Келора км 30 + 722	30,456	
		от границы с. Чикан км 0 + 000	до границы с. Чикан км 0 + 266	0,266	
Заларинский район					
25 ОП МЗ 25Н-046	Залари - Жигалово	п. Залари	до границы Заларинского (Нукутского) района (км 12 + 760)	10,546	С 17 апреля по 17 мая
		от границы земель н. п. Залари	до границы Заларинского (Нукутского) района (км 12 + 760)	7,939	
	Залари - Жигалово (граница земель п. Залари)	п. Залари	п. Залари	2,607	
25 ОП МЗ 25Н-039	Бабагай - Аляты	от примыкания к полосе отвода автодороги Сорты - Мойган - Бабагай - Дмитриевка на 32,590 км	до км 4 + 076 м автодороги Бабагай - Аляты	4,076	
	Бабагай - Аляты	от примыкания к полосе отвода Сорты - Мойган - Бабагай - Дмитриевка на 32,590 км	до км 1 + 401 м автодороги Бабагай - Аляты	1,401	
	Бабагай - Аляты	от км 1 + 401 м автодороги Бабагай - Аляты	до км 1 + 450 м автодороги Бабагай - Аляты	0,049	
	Бабагай - Аляты	от км 1 + 450 м автодороги Бабагай - Аляты	до км 3 + 268 м автодороги Бабагай - Аляты	1,818	

1	2	3	4	5	6
	Бабагай - Аляты	от км 3 + 268 м автодороги Бабагай - Аляты	до км 4 + 076 м автодороги Бабагай - Аляты	0,808	
25 ОП МЗ 25Н-162	Бажир - Тунгуй	от примыкания к полосе отвода автодороги Залари - Бажир - Красное Поле - Багантуй на 6,100 км	до км 3 + 715 м автодороги Бажир - Тунгуй	3,715	
	Бажир - Тунгуй	от примыкания к полосе отвода автодороги Залари - Бажир - Красное Поле - Багантуй на 6,100 км	до км 0 + 676 м автодороги Бажир - Тунгуй	0,676	
	Бажир - Тунгуй	от км 0 + 676 м автодороги Бажир - Тунгуй	до км 3 + 715 м автодороги Бажир - Тунгуй	3,039	
25 ОП МЗ 25Н-163	Дагник - Среднепихтинский	от км 0 + 193 м автодороги Дагник - Среднепихтинский	до км 3 + 215 м автодороги Дагник - Среднепихтинский	3,022	
	Дагник - Среднепихтинский	от км 0 + 193 м автодороги Дагник - Среднепихтинский	до км 2 + 884 м автодороги Дагник - Среднепихтинский	2,691	С 17 апреля по 17 мая
	Дагник - Среднепихтинский	от км 2 + 884 м автодороги Дагник - Среднепихтинский	до км 3 + 215 м автодороги Дагник - Среднепихтинский	0,331	
25 ОП МЗ 25Н-164	Залари - Бажир - Красное Поле - Багантуй	от примыкания к полосе отвода автодороги «Залари - Жигалово» на 4 км в п. Залари	до км 12 + 736 м автодороги Залари - Бажир - Красное Поле - Багантуй	11,232	
	Залари - Бажир - Красное Поле - Багантуй	от примыкания к полосе отвода автодороги «Залари - Жигалово» на 4 км в п. Залари	до км 0 + 907 м автодороги Залари - Бажир - Красное Поле - Багантуй	0,907	
	Залари - Бажир - Красное Поле - Багантуй	от км 0 + 907 м автодороги Залари - Бажир - Красное Поле - Багантуй	до км 1 + 691 м автодороги Залари - Бажир - Красное Поле - Багантуй	0,784	
	Залари - Бажир - Красное Поле - Багантуй	от км 1 + 691 м автодороги Залари - Бажир - Красное Поле - Багантуй	до км 4 + 127 м автодороги Залари - Бажир - Красное Поле - Багантуй	2,436	
	Залари - Бажир - Красное Поле - Багантуй	от км 4 + 127 м автодороги Залари - Бажир - Красное Поле - Багантуй	до км 5 + 145 м автодороги Залари - Бажир - Красное Поле - Багантуй	1,018	
	Залари - Бажир - Красное Поле - Багантуй	от км 5 + 145 м автодороги Залари - Бажир - Красное Поле - Багантуй	до км 10 + 612 м автодороги Залари - Бажир - Красное Поле - Багантуй	5,467	
	Залари - Бажир - Красное Поле - Багантуй	от км 12 + 116 м автодороги Залари - Бажир - Красное Поле - Багантуй	до км 12 + 492 м автодороги Залари - Бажир - Красное Поле - Багантуй	0,376	
	Залари - Бажир - Красное Поле - Багантуй	от км 12 + 492 м автодороги Залари - Бажир - Красное Поле - Багантуй	до км 12 + 736 м автодороги Залари - Бажир - Красное Поле - Багантуй	0,244	С 17 апреля по 17 мая
25 ОП МЗ 25Н-165	Залари - Новочеремхово - Ремезовский	от примыкания к полосе отвода автодороги Залари - Троицк - Черемшанка на 3,000 км	до км 25 + 212 м автодороги Залари - Новочеремхово - Ремезовский	25,212	
	Залари - Новочеремхово - Ремезовский	от примыкания к полосе отвода автодороги Залари - Троицк - Черемшанка на 3,000 км	до км 8 + 635 м автодороги Залари - Новочеремхово - Ремезовский	8,635	
	Залари - Новочеремхово - Ремезовский	от км 8 + 635 м автодороги Залари - Новочеремхово - Ремезовский	до км 10 + 077 м автодороги Залари - Новочеремхово - Ремезовский	1,442	
	Залари - Новочеремхово - Ремезовский	от км 10 + 077 м автодороги Залари - Новочеремхово - Ремезовский	до км 18 + 337 м автодороги Залари - Новочеремхово - Ремезовский	8,260	
	Залари - Новочеремхово - Ремезовский	от км 18 + 337 м автодороги Залари - Новочеремхово - Ремезовский	до км 19 + 269 м автодороги Залари - Новочеремхово - Ремезовский	0,932	
	Залари - Новочеремхово - Ремезовский	от км 19 + 269 м автодороги Залари - Новочеремхово - Ремезовский	до км 21 + 620 м автодороги Залари - Новочеремхово - Ремезовский	2,351	
	Залари - Новочеремхово - Ремезовский	от км 21 + 620 м автодороги Залари - Новочеремхово - Ремезовский	до км 21 + 960 м автодороги Залари - Новочеремхово - Ремезовский	0,340	
	Залари - Новочеремхово - Ремезовский	от км 21 + 960 м автодороги Залари - Новочеремхово - Ремезовский	до км 22 + 939 м автодороги Залари - Новочеремхово - Ремезовский	0,979	
	Залари - Новочеремхово - Ремезовский	от км 22 + 939 м автодороги Залари - Новочеремхово - Ремезовский	до км 23 + 390 м автодороги Залари - Новочеремхово - Ремезовский	0,451	С 17 апреля по 17 мая
	Залари - Новочеремхово - Ремезовский	от км 23 + 390 м автодороги Залари - Новочеремхово - Ремезовский	до км 25 + 212 м автодороги Залари - Новочеремхово - Ремезовский	1,822	
25 ОП МЗ 25Н-166	Залари - Троицк - Черемшанка	от ул. Ленина в п. Залари	до км 80 + 201 м автодороги Залари - Троицк - Черемшанка	80,201	
	Залари - Троицк - Черемшанка	от ул. Ленина в п. Залари	до км 0 + 110 м автодороги Залари - Троицк - Черемшанка	0,110	
	Залари - Троицк - Черемшанка	от км 0 + 110 м автодороги Залари - Троицк - Черемшанка	до км 20 + 256 м автодороги Залари - Троицк - Черемшанка	20,146	
	Залари - Троицк - Черемшанка	от км 20 + 256 м автодороги Залари - Троицк - Черемшанка	до км 22 + 021 м автодороги Залари - Троицк - Черемшанка	1,765	
	Залари - Троицк - Черемшанка	от км 22 + 021 м автодороги Залари - Троицк - Черемшанка	до км 26 + 071 м автодороги Залари - Троицк - Черемшанка	4,050	
	Залари - Троицк - Черемшанка	от км 26 + 071 м автодороги Залари - Троицк - Черемшанка	до км 27 + 385 м автодороги Залари - Троицк - Черемшанка	1,314	
	Залари - Троицк - Черемшанка	от км 27 + 385 м автодороги Залари - Троицк - Черемшанка	до км 37 + 531 м автодороги Залари - Троицк - Черемшанка	10,146	
	Залари - Троицк - Черемшанка	от км 37 + 531 м автодороги Залари - Троицк - Черемшанка	до км 39 + 390 м автодороги Залари - Троицк - Черемшанка	1,859	
	Залари - Троицк - Черемшанка	от км 39 + 390 м автодороги Залари - Троицк - Черемшанка	до км 42 + 311 м автодороги Залари - Троицк - Черемшанка	2,921	
	Залари - Троицк - Черемшанка	от км 42 + 311 м автодороги Залари - Троицк - Черемшанка	до км 43 + 941 м автодороги Залари - Троицк - Черемшанка	1,630	
	Залари - Троицк - Черемшанка	от км 43 + 941 м автодороги Залари - Троицк - Черемшанка	до км 53 + 171 м автодороги Залари - Троицк - Черемшанка	9,230	
	Залари - Троицк - Черемшанка	от км 53 + 171 м автодороги Залари - Троицк - Черемшанка	до км 53 + 777 м автодороги Залари - Троицк - Черемшанка	0,606	С 17 апреля по 17 мая
	Залари - Троицк - Черемшанка	от км 53 + 777 м автодороги Залари - Троицк - Черемшанка	до км 73 + 243 м автодороги Залари - Троицк - Черемшанка	19,466	
	Залари - Троицк - Черемшанка	от км 73 + 243 м автодороги Залари - Троицк - Черемшанка	до км 73 + 974 м автодороги Залари - Троицк - Черемшанка	0,731	
	Залари - Троицк - Черемшанка	от км 73 + 974 м автодороги Залари - Троицк - Черемшанка	до км 80 + 201 м автодороги Залари - Троицк - Черемшанка	6,227	
25 ОП МЗ 25Н-167	Залари - Халярты	от примыкания к полосе отвода на 0 км автодороги Залари - Жигалово	до км 11 + 856 м автодороги Залари - Халярты	11,856	
	Залари - Халярты	от примыкания к полосе отвода на 0 км автодороги Залари - Жигалово	до км 1 + 314 м автодороги Залари - Халярты	1,314	
	Залари - Халярты	от км 1 + 314 м автодороги Залари - Халярты	до км 11 + 856 м автодороги Залари - Халярты	10,542	
25 ОП МЗ 25Н-168	Мойган - Мягчинск - Кирхай	от примыкания к полосе отвода автодороги Сорты - Мойган - Бабагай - Дмитриевка на 19,716 км	до км 4 + 346 м автодороги Мойган - Мягчинский - Кирхай	3,610	
	Мойган - Мягчинск - Кирхай	от примыкания к полосе отвода автодороги Сорты - Мойган - Бабагай - Дмитриевка на 19,716 км	до км 1 + 635 м автодороги Мойган - Мягчинский - Кирхай	1,635	
	Мойган - Мягчинск - Кирхай	от км 2 + 371 м автодороги Мойган - Мягчинский - Кирхай	до км 4 + 346 м автодороги Мойган - Мягчинский - Кирхай	1,975	
25 ОП МЗ 25Н-169	Муруй - Исаковка	от примыкания к полосе отвода автодороги Подъезд к д. Муруй на 1,780 км	до км 11 + 970 м автодороги Муруй - Исаковка	11,970	
	Муруй - Исаковка	от примыкания к полосе отвода автодороги Подъезд к д. Муруй на 1,780 км	до км 0 + 219 м автодороги Муруй - Исаковка	0,219	С 17 апреля по 17 мая
	Муруй - Исаковка	от км 0 + 219 м автодороги Муруй - Исаковка	до км 11 + 970 м автодороги Муруй - Исаковка	11,751	
25 ОП МЗ 25Н-170	Подъезд к д. Минеево	от примыкания к полосе отвода автодороги Залари - Новочеремхово - Ремезовский на 3,000 км	до км 2 + 445 м автодороги Подъезд к д. Минеево	2,445	
25 ОП МЗ 25Н-171	Подъезд к д. Муруй	от примыкания к полосе отвода автодороги Сорты - Мойган - Бабагай - Дмитриевка на 41,815 км	до км 3 + 016 м автодороги Подъезд к д. Муруй	0,954	
	Подъезд к д. Муруй	от примыкания к полосе отвода автодороги Сорты - Мойган - Бабагай - Дмитриевка на 41,815 км	до км 0 + 810 м автодороги Подъезд к д. Муруй	0,810	
	Подъезд к д. Муруй	от км 2 + 872 м автодороги Подъезд к д. Муруй	до км 3 + 016 м автодороги Подъезд к д. Муруй	0,144	
25 ОП МЗ 25Н-172	Подъезд к уч. Николаевский	от примыкания к полосе отвода автодороги Тыреть - Тагна - Хор-Тагна на 16,400 км	до км 3 + 821 м автодороги Подъезд к уч. Николаевский	3,821	
25 ОП МЗ 25Н-173	Подъезд к р. п. Тыреть	от примыкания к полосе отвода федеральной автодороги «Новосибирск - Иркутск» на 1661,120 км	до км 1 + 408 м автодороги Подъезд к п. Тыреть	1,408	
25 ОП МЗ 25Н-174	Подъезд к уч. Пихтинский	от примыкания к полосе отвода автодороги Залари - Троицк - Черемшанка на 56,927 км	до км 9 + 639 м автодороги Подъезд к уч. Пихтинский	9,639	
25 ОП МЗ 25Н-175	Подъезд к с. Илганское	от примыкания к полосе отвода автодороги Залари - Троицк - Черемшанка на 2,507 км - по нижней улице, от км 2 + 639 м - по верхней улице	до км 1 + 772 м - по нижней улице; до км 2 + 889 м - по верхней улице	2,022	
25 ОП МЗ 25Н-176	Сорты - Мойган - Бабагай - Дмитриевка	от примыкания к полосе отвода автодороги «Залари - Троицк - Черемшанка» на 20,453 км	до км 47 + 477 м автодороги Сорты - Мойган - Бабагай - Дмитриевка	47,477	
	Сорты - Мойган - Бабагай - Дмитриевка	от примыкания к полосе отвода автодороги «Залари - Троицк - Черемшанка» на 20,453 км	до км 0 + 648 м автодороги Сорты - Мойган - Бабагай - Дмитриевка	0,648	С 17 апреля по 17 мая
	Сорты - Мойган - Бабагай - Дмитриевка	от км 0 + 648 м автодороги Сорты - Мойган - Бабагай - Дмитриевка	до км 15 + 529 м автодороги Сорты - Мойган - Бабагай - Дмитриевка	14,881	
	Сорты - Мойган - Бабагай - Дмитриевка	от км 15 + 529 м автодороги Сорты - Мойган - Бабагай - Дмитриевка	до км 16 + 913 м автодороги Сорты - Мойган - Бабагай - Дмитриевка	1,384	
	Сорты - Мойган - Бабагай - Дмитриевка	от км 16 + 913 м автодороги Сорты - Мойган - Бабагай - Дмитриевка	до км 26 + 732 м автодороги Сорты - Мойган - Бабагай - Дмитриевка	9,819	
	Сорты - Мойган - Бабагай - Дмитриевка	от км 26 + 732 м автодороги Сорты - Мойган - Бабагай - Дмитриевка	до км 28 + 510 м автодороги Сорты - Мойган - Бабагай - Дмитриевка	1,778	
	Сорты - Мойган - Бабагай - Дмитриевка	от км 28 + 510 м автодороги Сорты - Мойган - Бабагай - Дмитриевка	до км 31 + 594 м автодороги Сорты - Мойган - Бабагай - Дмитриевка	3,084	
	Сорты - Мойган - Бабагай - Дмитриевка	от км 31 + 594 м автодороги Сорты - Мойган - Бабагай - Дмитриевка	до км 33 + 611 м автодороги Сорты - Мойган - Бабагай - Дмитриевка	2,017	
	Сорты - Мойган - Бабагай - Дмитриевка	от км 33 + 611 м автодороги Сорты - Мойган - Бабагай - Дмитриевка	до км 41 + 737 м автодороги Сорты - Мойган - Бабагай - Дмитриевка	8,126	
	Сорты - Мойган - Бабагай - Дмитриевка	от км 41 + 737 м автодороги Сорты - Мойган - Бабагай - Дмитриевка	до км 41 + 853 м автодороги Сорты - Мойган - Бабагай - Дмитриевка	0,116	
	Сорты - Мойган - Бабагай - Дмитриевка	от км 41 + 853 м автодороги Сорты - Мойган - Бабагай - Дмитриевка	до км 47 + 477 м автодороги Сорты - Мойган - Бабагай - Дмитриевка	5,624	С 17 апреля по 17 мая
25 ОП МЗ 25Н-177	Сорты - Шабалино - Большая Заимка	от примыкания к полосе отвода автодороги Залари - Троицк - Черемшанка на 23,170 км	до км 8 + 534 м автодороги Сорты - Шабалино - Большая Заимка	8,534	
	Сорты - Шабалино - Большая Заимка	от примыкания к полосе отвода автодороги Залари - Троицк - Черемшанка на 23,170 км	до км 4 + 604 м автодороги Сорты - Шабалино - Большая Заимка	4,604	
	Сорты - Шабалино - Большая Заимка	от км 4 + 604 м автодороги Сорты - Шабалино - Большая Заимка	до км 5 + 352 м автодороги Сорты - Шабалино - Большая Заимка	0,748	
	Сорты - Шабалино - Большая Заимка	от км 5 + 352 м автодороги Сорты - Шабалино - Большая Заимка		3,182	

1	2	3	4	5	6
25 ОП МЗ 25Н-178	Троицк - Замазчиково	от примыкания к полосе отвода Залари - Троицк - Черемшанка на 25,000 км	до км 1 + 126 м автодороги Троицк - Замазчикова	1,126	
25 ОП МЗ 25Н-179	Троицк - Моисеевка - Верхний	от дома N 81 ул. Ленина в с. Троицк	до км 24 + 590 м автодороги Троицк - Моисеевка - Верхний	22,196	С 17 апреля по 17 мая
	Троицк - Моисеевка - Верхний	от дома N 81 ул. Ленина в с. Троицк	до км 0 + 140 м автодороги Троицк - Моисеевка - Верхний	0,140	
	Троицк - Моисеевка - Верхний	от км 0 + 140 м автодороги Троицк - Моисеевка - Верхний	до км 10 + 348 м автодороги Троицк - Моисеевка - Верхний	10,208	
	Троицк - Моисеевка - Верхний	от км 10 + 348 м автодороги Троицк - Моисеевка - Верхний	до км 13 + 318 м автодороги Троицк - Моисеевка - Верхний	2,970	
	Троицк - Моисеевка - Верхний	от км 13 + 318 м автодороги Троицк - Моисеевка - Верхний	до км 15 + 864 м автодороги Троицк - Моисеевка - Верхний	2,546	
	Троицк - Моисеевка - Верхний	от км 15 + 864 м автодороги Троицк - Моисеевка - Верхний	до км 16 + 559 м автодороги Троицк - Моисеевка - Верхний	0,695	
	Троицк - Моисеевка - Верхний	от км 16 + 559 м автодороги Троицк - Моисеевка - Верхний	до км 20 + 118 м автодороги Троицк - Моисеевка - Верхний	3,559	
	Троицк - Моисеевка - Верхний	от км 22 + 512 м автодороги Троицк - Моисеевка - Верхний	до км 23 + 052 м автодороги Троицк - Моисеевка - Верхний	0,540	
	Троицк - Моисеевка - Верхний	от км 23 + 052 м автодороги Троицк - Моисеевка - Верхний	до км 24 + 590 м автодороги Троицк - Моисеевка - Верхний	1,538	
25 ОП МЗ 25Н-180	Тыреть - Веренка	от примыкания к полосе отвода автодороги Тыреть - Тагна - Хор-Тагна на 5,060 км	до км 4 + 281 м автодороги Тыреть - Веренка	4,281	С 17 апреля по 17 мая
	Тыреть - Веренка	от примыкания к полосе отвода автодороги Тыреть - Тагна - Хор-Тагна на 5,060 км	до км 2 + 038 м автодороги Тыреть - Веренка	2,038	
	Тыреть - Веренка	от км 2 + 038 м автодороги Тыреть - Веренка	до км 4 + 281 м автодороги Тыреть - Веренка	2,243	
25 ОП МЗ 25Н-181	Тыреть - «Залари - Жигалово» (в границах района)	от примыкания к полосе отвода федеральной автодороги «Новосибирск - Иркутск» на 1659,680 км	до км 15 + 700 м автодороги Тыреть - «Залари - Жигалово» (в границах района)	15,700	
	Тыреть - «Залари - Жигалово» (в границах района)	от примыкания к полосе отвода федеральной автодороги «Новосибирск - Иркутск» на 1659,680 км	до км 9 + 663 м автодороги Тыреть - «Залари - Жигалово» (в границах района)	9,663	
	Тыреть - «Залари - Жигалово» (в границах района)	от км 9 + 663 м автодороги Тыреть - «Залари - Жигалово» (в границах района)	до км 10 + 662 м автодороги Тыреть - «Залари - Жигалово» (в границах района)	0,999	
	Тыреть - «Залари - Жигалово» (в границах района)	от км 10 + 662 м автодороги Тыреть - «Залари - Жигалово» (в границах района)	до км 15 + 700 м автодороги Тыреть - «Залари - Жигалово» (в границах района)	5,038	
25 ОП МЗ 25Н-182	Тыреть - Тагна - Хор-Тагна	от примыкания к полосе отвода федеральной автодороги «Новосибирск - Иркутск» на 1659,680 км	до км 76 + 750 м автодороги Тыреть - Тагна - Хор-Тагна	76,750	
	Тыреть - Тагна - Хор-Тагна	от примыкания к полосе отвода федеральной автодороги «Новосибирск - Иркутск» на 1659,680 км	до км 2 + 028 м автодороги Тыреть - Тагна - Хор-Тагна	2,028	
	Тыреть - Тагна - Хор-Тагна	от км 2 + 028 м автодороги Тыреть - Тагна - Хор-Тагна	до км 6 + 069 м автодороги Тыреть - Тагна - Хор-Тагна	4,041	
	Тыреть - Тагна - Хор-Тагна	от км 6 + 069 м автодороги Тыреть - Тагна - Хор-Тагна	до км 11 + 195 м автодороги Тыреть - Тагна - Хор-Тагна	5,126	
	Тыреть - Тагна - Хор-Тагна	от км 11 + 195 м автодороги Тыреть - Тагна - Хор-Тагна	до км 13 + 909 м автодороги Тыреть - Тагна - Хор-Тагна	2,714	С 17 апреля по 17 мая
	Тыреть - Тагна - Хор-Тагна	от км 13 + 909 м автодороги Тыреть - Тагна - Хор-Тагна	до км 23 + 117 м автодороги Тыреть - Тагна - Хор-Тагна	9,208	
	Тыреть - Тагна - Хор-Тагна	от км 23 + 117 м автодороги Тыреть - Тагна - Хор-Тагна	до км 24 + 637 м автодороги Тыреть - Тагна - Хор-Тагна	1,520	
	Тыреть - Тагна - Хор-Тагна	от км 24 + 637 м автодороги Тыреть - Тагна - Хор-Тагна	до км 44 + 464 м автодороги Тыреть - Тагна - Хор-Тагна	19,827	
	Тыреть - Тагна - Хор-Тагна	от км 44 + 464 м автодороги Тыреть - Тагна - Хор-Тагна	до км 47 + 624 м автодороги Тыреть - Тагна - Хор-Тагна	3,160	
	Тыреть - Тагна - Хор-Тагна	от км 47 + 624 м автодороги Тыреть - Тагна - Хор-Тагна	до км 76 + 750 м автодороги Тыреть - Тагна - Хор-Тагна	29,126	
25 ОП МЗ 25Н-183	Халты - Чаданово - Муруй	от примыкания к полосе отвода автодороги Сорты - Мойган - Бабагай - Дмитриевка на 24,965 км	до км 9 + 391 м автодороги Халты - Чаданово - Муруй	9,391	
	Халты - Чаданово - Муруй	от примыкания к полосе отвода автодороги Сорты - Мойган - Бабагай - Дмитриевка на 24,965 км	до км 0 + 808 м автодороги Халты - Чаданово - Муруй	0,808	
	Халты - Чаданово - Муруй	от км 0 + 808 м автодороги Халты - Чаданово - Муруй	до км 2 + 042 м автодороги Халты - Чаданово - Муруй	1,234	
	Халты - Чаданово - Муруй	от км 2 + 042 м автодороги Халты - Чаданово - Муруй	до км 6 + 139 м автодороги Халты - Чаданово - Муруй	4,097	
	Халты - Чаданово - Муруй	от км 6 + 139 м автодороги Халты - Чаданово - Муруй	до км 7 + 995 м автодороги Халты - Чаданово - Муруй	1,856	
	Халты - Чаданово - Муруй	от км 7 + 995 м автодороги Халты - Чаданово - Муруй	до км 9 + 284 м автодороги Халты - Чаданово - Муруй	1,289	
25 ОП МЗ 25Н-184	Ханжиново - Сенная Падь - Романово	от примыкания к полосе отвода автодороги Тыреть - Тагна - Хор-Тагна на 12,507 км	до км 16 + 382 м автодороги Ханжиново - Сенная Падь - Романово	16,382	С 17 апреля по 17 мая
	Ханжиново - Сенная Падь - Романово	от примыкания к полосе отвода автодороги Тыреть - Тагна - Хор-Тагна на 12,507 км	до км 0 + 179 м автодороги Ханжиново - Сенная Падь - Романово	0,179	
	Ханжиново - Сенная Падь - Романово	от км 0 + 179 м автодороги Ханжиново - Сенная Падь - Романово	до км 16 + 382 м автодороги Ханжиново - Сенная Падь - Романово	16,203	
25 ОП МЗ 25Н-185	Холмогой - Романенкино - Каратаево - Мойган	от примыкания к полосе отвода автодороги Залари - Троицк - Черемшанка на 14,155 км	до км 22 + 134 м автодороги Холмогой - Романенкино - Каратаево - Мойган	22,134	
	Холмогой - Романенкино - Каратаево - Мойган	от примыкания к полосе отвода автодороги Залари - Троицк - Черемшанка на 14,155 км	до км 0 + 314 м автодороги Холмогой - Романенкино - Каратаево - Мойган	0,314	
	Холмогой - Романенкино - Каратаево - Мойган	от км 0 + 314 м автодороги Холмогой - Романенкино - Каратаево - Мойган	до км 1 + 377 м автодороги Холмогой - Романенкино - Каратаево - Мойган	1,063	
	Холмогой - Романенкино - Каратаево - Мойган	от км 1 + 377 м автодороги Холмогой - Романенкино - Каратаево - Мойган	до км 11 + 462 м автодороги Холмогой - Романенкино - Каратаево - Мойган	10,085	
	Холмогой - Романенкино - Каратаево - Мойган	от км 11 + 462 м автодороги Холмогой - Романенкино - Каратаево - Мойган	до км 11 + 606 м автодороги Холмогой - Романенкино - Каратаево - Мойган	0,144	
	Холмогой - Романенкино - Каратаево - Мойган	от км 11 + 606 м автодороги Холмогой - Романенкино - Каратаево - Мойган	до км 18 + 764 м автодороги Холмогой - Романенкино - Каратаево - Мойган	7,158	
	Холмогой - Романенкино - Каратаево - Мойган	от км 18 + 764 м автодороги Холмогой - Романенкино - Каратаево - Мойган	до км 20 + 095 м автодороги Холмогой - Романенкино - Каратаево - Мойган	1,331	
	Холмогой - Романенкино - Каратаево - Мойган	от км 20 + 095 м автодороги Холмогой - Романенкино - Каратаево - Мойган	до км 21 + 351 м автодороги Холмогой - Романенкино - Каратаево - Мойган	1,256	
	Холмогой - Романенкино - Каратаево - Мойган	от км 21 + 351 м автодороги Холмогой - Романенкино - Каратаево - Мойган	до км 22 + 134 м автодороги Холмогой - Романенкино - Каратаево - Мойган	0,783	
25 ОП МЗ 25Н-186	Хор-Тагна - Пихтинский	от конца населенного пункта с. Хор-Тагна на 77,754 км автодороги Тыреть - Тагна - Хор-Тагна	до км 12 + 250 м автодороги Хор-Тагна - Пихтинский	12,250	
	Хор-Тагна - Пихтинский	от конца населенного пункта с. Хор-Тагна на 77,754 км автодороги Тыреть - Тагна - Хор-Тагна	до км 6 + 616 м автодороги Хор-Тагна - Пихтинский	6,616	
	Хор-Тагна - Пихтинский	от км 6 + 616 м автодороги Хор-Тагна - Пихтинский	до км 9 + 314 м автодороги Хор-Тагна - Пихтинский	2,698	
	Хор-Тагна - Пихтинский	от км 9 + 314 м автодороги Хор-Тагна - Пихтинский	до км 11 + 342 м автодороги Хор-Тагна - Пихтинский	2,028	
	Хор-Тагна - Пихтинский	от км 11 + 342 м автодороги Хор-Тагна - Пихтинский	до км 12 + 250 м автодороги Хор-Тагна - Пихтинский	0,908	
25 ОП МЗ 25Н-010	Подъезд к д. Маниловская	от примыкания к полосе отвода на км 1696 + 680 автодороги «Байкал» М-53 (км 0 + 102)	до границы Аларского и Заларинского районов км 0 + 366	0,264	
Зиминский район					
25 ОП МЗ 25Н-187	М-53 (1614 км) - Саянск	от примыкания к полосе отвода на км 1612 + 875 автодороги «Иркутск - Новосибирск» (с транспортной развязкой) км 0 + 000	до границы городской черты г. Саянска км 5 + 958	7,450	С 17 апреля по 17 мая
25 ОП МЗ 25Н-045	Балаганск - Саянск	от границы (Балаганского) Зиминского района км 49 + 801	до городской черты г. Саянска км 74 + 685	24,884	
		от границы (Балаганского) Зиминского района км 49 + 801	до границы уч. Бодорой км 62 + 678	23,975	
		от границы уч. Бодорой км 62 + 995	до границы с. Харайгун км 71 + 643		
		от границы с. Харайгун км 72 + 235	до городской черты г. Саянска км 74 + 685		
	Балаганск - Саянск (в границах уч. Бородой)	от границы уч. Бодорой км 62 + 678	до границы уч. Бодорой км 62 + 995	0,317	
	Балаганск - Саянск (в границах с. Харайгун)	от границы с. Харайгун км 71 + 643	до границы с. Харайгун км 72 + 235	0,592	
25 ОП МЗ 25Н-188	«Новосибирск - Иркутск» - Глинки - Филипповск	от примыкания к полосе отвода на км 1632 + 990 автодороги М-53 «Байкал» (км 0 + 099)	до примыкания к полосе отвода на км 19 + 213 автодороги «Новосибирск - Иркутск» - Филипповск - Большеворонежский (км 20 + 447)	20,348	
		от примыкания к полосе отвода на км 1632 + 990 автодороги «Байкал» М-53 (км 0 + 099)	до границы с. Глинки км 8 + 343	15,752	
		от границы с. Глинки км 9 + 423	до границы уч. Большерастягаевский км 12 + 219		С 17 апреля по 17 мая
		от границы уч. Большерастягаевский км 14 + 051	до границы с. Филипповск км 18 + 763		
	«Новосибирск - Иркутск» - Глинки - Филипповск (в границах с. Глинки)	от границы с. Глинки км 8 + 343	до границы с. Глинки км 9 + 423	1,080	
	«Новосибирск - Иркутск» - Глинки - Филипповск (в границах уч. Большерастягаевский)	от границы уч. Большерастягаевский км 12 + 219	до границы уч. Большерастягаевский км 14 + 051	1,832	
	«Новосибирск - Иркутск» - Глинки - Филипповск (в границах с. Филипповск)	от границы с. Филипповск км 18 + 763	до примыкания к полосе отвода на км 19 + 213 автодороги «Новосибирск - Иркутск» - Филипповск - Большеворонежский (км 20 + 447)	1,684	
25 ОП МЗ 25Н-189	«Новосибирск - Иркутск» - Филипповск - Большеворонежский	от примыкания к полосе отвода на км 1625 + 743 автодороги М-53 «Байкал» (км 0 + 101)	до границы п. Большеворонежский км 27 + 917	27,816	
		от примыкания к полосе отвода на км 1625 + 743 автодороги М-53 «Байкал» (км 0 + 101)	до границы д. Норы км 2 + 042	25,731	
		от границы д. Норы км 3 + 333	до границы с. Филипповск км 18 + 709		
		от границы с. Филипповск км 19 + 503	до границы п. Большеворонежский км 27 + 917		

1	2	3	4	5	6
	«Новосибирск - Иркутск» - Филипповск - Большеворонежский (в границах д. Норы)	от границы д. Норы км 2 + 042	до границы д. Норы км 3 + 333	1,291	
	«Новосибирск - Иркутск» - Филипповск - Большеворонежский (в границах с. Филипповск)	от границы с. Филипповск км 18 + 709	до границы с. Филипповск км 19 + 503	0,794	
25 ОП МЗ 25Н-190	Зима - Зулумай	от границы г. Зима км 2 + 349	до границы с. Зулумай км 68 + 090	65,741	С 17 апреля по 17 мая
		от границы г. Зима км 2 + 349	до границы уч. Стибутовский км 25 + 659	60,997	
		от границы уч. Стибутовский км 26 + 493	до границы с. Батама км 30 + 211		
		от границы с. Батама км 31 + 609	до границы с. Басалаевка км 45 + 942		
		от границы с. Басалаевка км 48 + 454	до границы с. Зулумай км 68 + 090		
	Зима - Зулумай (в границах уч. Стибутовский)	от границы уч. Стибутовский км 25 + 659	до границы уч. Стибутовский км 26 + 493	0,834	
	Зима - Зулумай (в границах с. Батама)	от границы с. Батама км 30 + 211	до границы с. Батама км 31 + 609	1,398	
	Зима - Зулумай (в границах с. Басалаевка)	от границы с. Басалаевка км 45 + 942	до границы с. Басалаевка км 48 + 454	2,512	
25 ОП МЗ 25Н-191	Зима - Масляногорск - Верхнеокинский	от границы г. Зима км 1 + 338	до границы уч. Верхнеокинский км 76 + 489	75,151	С 17 апреля по 17 мая
		от границы г. Зима км 1 + 338	до границы с. Самара км 3 + 716	64,435	
		от границы с. Самара км 4 + 173	до границы с. Новолетники км 33 + 274		
		от границы с. Новолетники км 35 + 819	до границы с. Масляногорск км 43 + 481		
		от границы с. Масляногорск км 49 + 560	до границы п. Осиповский км 58 + 425		
		от границы п. Осиповский км 60 + 060	до границы уч. Верхнеокинский км 76 + 489		
	Зима - Масляногорск - Верхнеокинский (в границах с. Самара)	от границы с. Самара км 3 + 716	до границы с. Самара км 4 + 173	0,457	
	Зима - Масляногорск - Верхнеокинский (в границах с. Новолетники)	от границы с. Новолетники км 33 + 274	до границы с. Новолетники км 35 + 819	2,545	
	Зима - Масляногорск - Верхнеокинский (в границах с. Масляногорск)	от границы с. Масляногорск км 43 + 481	до границы с. Масляногорск км 49 + 560	6,079	
	Зима - Масляногорск - Верхнеокинский (в границах п. Осиповский)	от границы п. Осиповский км 58 + 425	до границы п. Осиповский км 60 + 060	1,635	
25 ОП МЗ 25Н-192	Зима - Услон	от границы г. Зима км 0 + 760	до границы с. Услон км 3 + 689	2,929	
25 ОП МЗ 25Н-193	Масляногорск - Успенский 3-й	от примыкания к полосе отвода на км 39 + 162 автодороги Зима - Масляногорск - Верхнеокинский (км 0 + 025)	до примыкания к полосе отвода на км 44 + 948 автодороги Зима - Масляногорск - Верхнеокинский (км 17 + 549)	16,840	С 17 апреля по 17 мая
		от примыкания к полосе отвода на км 39 + 162 автодороги Зима - Масляногорск - Верхнеокинский (км 0 + 025)	до границы п. Успенский - 1 км 11 + 194	16,576	
		от границы п. Успенский - 1 км 11 + 878	до границы с. Масляногорск км 17 + 285		
	Масляногорск - Успенский 3-й (в границах с. Масляногорск)	от границы с. Масляногорск км 17 + 285	до примыкания к полосе отвода на км 44 + 948 автодороги Зима - Масляногорск - Верхнеокинский (км 17 + 549)	0,264	
25 ОП МЗ 25Н-194	Подъезд к с. Буря	от примыкания к полосе отвода на км 23 + 898 автодороги Подъезд к с. Кундулун (км 0 + 025)	до км 15 + 812 автодороги Подъезд к с. Буря	15,787	
		от примыкания к полосе отвода на км 23 + 898 автодороги Подъезд к с. Кундулун (км 0 + 025)	до границы с. Буря км 7 + 936	13,845	
		от границы с. Буря 9 + 878	до км 15 + 812 автодороги Подъезд к с. Буря		
	Подъезд к с. Буря (в границах с. Буря)	от границы с. Буря км 7 + 936	до границы с. Буря 9 + 878	1,942	
25 ОП МЗ 25Н-195	Подъезд к д. Верхняя Зима	от примыкания к полосе отвода на км 19 + 343 автодороги Зима - Зулумай (км 0 + 025)	до границы д. Верхняя Зима км 9 + 564	9,539	
25 ОП МЗ 25Н-196	Подъезд к с. Кимильтей	от примыкания к полосе отвода на км 1598 + 840 автодороги М-53 «Байкал» (км 0 + 085)	до примыкания к полосе отвода на км 1603 + 630 автодороги М-53 «Байкал» (км 6 + 045)	1,723	
		от примыкания к полосе отвода на км 1598 + 840 автодороги М-53 «Байкал» (км 0 + 085)	до границы с. Кимильтей км 0 + 959	1,723	
		от границы с. Кимильтей км 5 + 196	до примыкания к полосе отвода на км 1603 + 630 автодороги М-53 «Байкал» (км 6 + 045)		
25 ОП МЗ 25Н-197	Подъезд к с. Кундулун	от примыкания к полосе отвода на км 1596 + 882 автодороги М-53 «Байкал» (км 0 + 103)	до границы с. Кундулун км 27 + 226	13,010	С 17 апреля по 17 мая
		от примыкания к полосе отвода на км 1596 + 882 автодороги «Байкал» М-53 (км 0 + 103)	до границы с. Баргадай км 9 + 785	9,682	
		до примыкания к полосе отвода на км 23 + 898 автодороги Подъезд к с. Буря (км 0 + 025)	до границы с. Кундулун км 27 + 226	3,328	
25 ОП МЗ 25Н-198	Подъезд к д. Кустова	от примыкания к полосе отвода на км 3 + 309 автодороги Зима - Зулумай (км 0 + 025)	до примыкания к полосе отвода на км 2 + 395 автодороги Подъезд к д. Нижний Хазан (км 3 + 580)	3,555	
		от примыкания к полосе отвода на км 3 + 309 автодороги Зима - Зулумай (км 0 + 025)	до границы д. Кустова км 2 + 207	2,596	
		от границы д. Кустова км 3 + 000	до границы с. Самара км 3 + 414		
	Подъезд к д. Кустова (в границах д. Кустова)	от границы д. Кустова км 2 + 207	до границы д. Кустова км 3 + 000	0,793	
	Подъезд к д. Кустова (в границах с. Самара)	от границы с. Самара км 3 + 414	до примыкания к полосе отвода на км 2 + 395 автодороги Подъезд к д. Нижний Хазан (км 3 + 580)	0,166	
25 ОП МЗ 25Н-199	Подъезд к д. Нижний Хазан	от примыкания к полосе отвода на км 4 + 128 автодороги Зима - Масляногорск - Верхнеокинский (км 0 + 025)	до границы д. Нижний Хазан, км 4 + 383	4,358	
		от границы с. Самара км 2 + 351	до границы д. Нижний Хазан, км 4 + 383	2,032	
	Подъезд к д. Нижний Хазан (в границах с. Самара)	от примыкания к полосе отвода на км 4 + 128 автодороги Зима - Масляногорск - Верхнеокинский (км 0 + 025)	до границы с. Самара км 2 + 351	2,326	
25 ОП МЗ 25Н-200	Подъезд к с. Покровка	от примыкания к полосе отвода на км 1625 + 735 автодороги М-53 «Байкал» (км 0 + 086)	до границы с. Покровка км 10 + 859	10,773	С 17 апреля по 17 мая
25 ОП МЗ 25Н-201	Подъезд к г. Саянску (с транспортной развязкой)	от примыкания к полосе отвода на км 1612 + 875 автодороги М-53 «Байкал» км 0 + 000	до промплощадки км 3 + 172	3,172	
25 ОП МЗ 25Н-202	Подъезд к уч. Урункуй	от примыкания к полосе отвода на км 22 + 729 автодороги Зима - Зулумай (км 0 + 025)	до границы уч. Урункуй км 36 + 606	36,581	
		от примыкания к полосе отвода на км 22 + 729 автодороги Зима - Зулумай (км 0 + 025)	до границы Зиминского (Куйтунского) района км 18 + 817	18,792	
		от границы Зиминского (Куйтунского) района км 18 + 817	до границы уч. Боровое км 23 + 621	16,908	
		от границы уч. Боровое км 24 + 502	до границы уч. Урункуй км 36 + 606		
	Подъезд к уч. Урункуй (в границах уч. Боровое)	от границы уч. Боровое км 23 + 621	до границы уч. Боровое км 24 + 502	0,881	
25 ОП МЗ 25Н-203	Подъезд к с. Ухтуй	от примыкания к полосе отвода на км 6 + 180 автодороги «Промплощадка - г. Зима от ПК 0 до ПК 67» (км 0 + 018)	до границы с. Ухтуй км 1 + 027	1,009	
25 ОП МЗ 25Н-204	Подъезд к п. Центральный Хазан	от примыкания к полосе отвода на км 12 + 386 автодороги Зима - Зулумай (км 0 + 025)	до границы п. Центральный Хазан км 2 + 031	2,006	
25 ОП МЗ 25Н-205	Саянск - Черемшанка	от границы г. Саянск км 4 + 293	до примыкания к полосе отвода на км 15 + 812 автодороги Подъезд к с. Буря (15 + 075)	10,782	
		от границы г. Саянск км 4 + 293	до границы д. Черемшанка км 11 + 726	9,056	
		от границы д. Черемшанка км 13 + 452	до примыкания к полосе отвода на км 15 + 812 автодороги Подъезд к с. Буря (15 + 075)		С 17 апреля по 17 мая
	Саянск - Черемшанка (в границах д. Черемшанка)	от границы д. Черемшанка км 11 + 726	до границы д. Черемшанка км 13 + 452	1,726	
25 ОП МЗ 25Н-206	«Куйтун - Уян - Новая Када» - Харик - Карымск - «Новосибирск - Иркутск»	от границы Куйтунского (Зиминского) района на км 51 + 249 автодороги «Куйтун - Уян - Новая Када» - Харик - Карымск - «Новосибирск - Иркутск»	до примыкания к полосе отвода на км 1598 + 861 автодороги М-53 «Байкал» км 58 + 248	6,999	
25 ОП МЗ 25Н-207	Промплощадка - г. Зима	От ПК 0	до ПК 67	3,670	
Иркутский район					
25 ОП МЗ 25Н-096	Усть-Ордынский - Оса	от границы (Эхирит-Булагатского) Иркутского района (км 31 + 916)	до границы Иркутского (Боханского) района (км 43 + 234)	11,318	С 17 апреля по 17 мая
25 ОП МЗ 25Н-208	Иркутск - Усть-Ордынский	от км 5 + 685	до границы Иркутского (Эхирит-Булагатского) района (км 48 + 660)	42,975	
		от км 5 + 685	до км 6 + 292	0,607	
		от км 6 + 292	до границы Иркутского (Эхирит-Булагатского) района (км 48 + 660)	42,368	
25 ОП МЗ 25Н-095	Иркутск - Оса - Усть-Уда	от границы городской черты г. Иркутска км 0 + 000	до границы Иркутского (Боханского) района км 57 + 018	57,018	
25 ОП МЗ 25Н-209	Иркутск - Листвянка	от городской черты г. Иркутска	до границы п. Листвянка	58,637	
	Подъезд к гостинично-оздоровительному комплексу «Ангарский хутор»	от км 56 + 920 а/д Иркутск - Листвянка	до км 0 + 350 а/д «Подъезд к гостинично-оздоровительному комплексу «Ангарский хутор»	0,350	С 17 апреля по 17 мая
	Подъезд к аэропорту	от границы г. Иркутск (км 0 + 154)	до км 10 а/д Иркутск - Листвянка (км 2 + 810)	2,656	
	Иркутск - Листвянка	от городской черты г. Иркутска	до границы п. Листвянка	55,631	
25 ОП МЗ 25Н-210	Иркутск - Большое Голоустное	от границы городской черты г. Иркутска (км 0)	до границы п. Большое Голоустное (км 114 + 090)	114,090	
25 ОП МЗ 25Н-211	«Иркутск - Оса - Усть-Уда» - Горохово - В.Кет - «Усть-Ордынский - Оса»	56 км а/д Иркутск - Оса - Усть-Уда	а/д Усть-Ордынский - Оса	47,850	
25 ОП МЗ 25Н-212	«Иркутск - Усть-Ордынский» - Майск - Никольск - «Оек - Кударейка»	22 км а/д Оек - Кударейка	55 км а/д Иркутск - Усть-Ордынский	15,416	
25 ОП МЗ 25Н-213	«Иркутск - Усть-Ордынский» - Оек - Галки	38 км а/д Иркутск - Усть-Ордынский	6 км а/д Оек - Кударейка	2,833	
25 ОП МЗ 25Н-214	Подъезд к п. Лебединка	28 км а/д Иркутск - Листвянка	п. Лебединка	3,000	

1	2	3	4	5	6
25 ОП МЗ 25Н-215	Галки - Мишонкова	7 км а/д Оек - Кударейка	д. Мишонкова	5,050	С 17 апреля по 17 мая
25 ОП МЗ 25Н-216	Горяшина - Тайтура	3 км а/д Подъезд к д. Горяшина	д. Тайтура	1,947	
25 ОП МЗ 25Н-217	Егоровщина - Рязановщина	12 км а/д Оек - Кударейка	д. Рязановщина	10,140	
25 ОП МЗ 25Н-218	Иркутск - сад-во «Дорожный строитель»	а/д Иркутск - сад-во «Дорожный строитель»	15 км + 256 а/д Иркутск - сад-во «Дорожный строитель»	14,331	
25 ОП МЗ 25Н-219	Куда - Талька - Поздняково	4 км а/д Куда - Хомутово - Турская	9 км а/д Куда - Хомутово - Турская	11,808	
25 ОП МЗ 25Н-220	Куда - Хомутово - Турская	18 км а/д Иркутск - Усть-Ордынский	32 км а/д Иркутск - Усть-Ордынский	14,031	
25 ОП МЗ 25Н-221	Ново-Ленино - Максимовщина	г. Иркутск	с. Максимовщина	9,460	
25 ОП МЗ 25Н-222	Обход Грановщина - Урик - Хомутово	18 км а/д Иркутск - Оса - Усть-Уда	5 км а/д Хомутово - Урик - Усть-Куда (в обход с. Грановщина)	9,361	
25 ОП МЗ 25Н-223	Оек - Кударейка	36 км а/д Иркутск - Усть-Ордынский	31 км + 115 а/д Оек - Кударейка	30,115	
25 ОП МЗ 25Н-224	Оек - Зыкова	3 км + 500 а/д Оек - Кударейка	д. Зыкова	3,700	
25 ОП МЗ 25Н-225	Оек - Ревякина - Усть-Ордынский (в границах района)	36 км а/д Иркутск - Усть-Ордынский	15 км + 720 а/д Оек - Ревякина - Усть-Ордынский (в границах района)	15,720	
25 ОП МЗ 25Н-226	Пивовариха - Новолисиха	5 км а/д Иркутск - Большое Голоустное	14 км а/д Иркутск - Листвянка	3,871	С 17 апреля по 17 мая
25 ОП МЗ 25Н-227	Подъезд к д. Баруй	а/д «Иркутск - Оса - Усть-Уда» - Горохово - В.Кет - «Усть-Ордынский - Оса»	д. Баруй	0,369	
25 ОП МЗ 25Н-228	Подъезд к д. Березка	12 км а/д Иркутск - Листвянка	п. Березка	1,000	
25 ОП МЗ 25Н-229	Подъезд к д. Быкова	5 км а/д «Иркутск - Оса - Усть-Уда» - Горохово - В. Кет - «Усть-Ордынский - Оса»	д. Быкова	3,808	
25 ОП МЗ 25Н-230	Подъезд к д. Глазунова	9 км а/д Иркутск - Оса - Усть-Уда	з. Глазунова	0,661	
25 ОП МЗ 25Н-231	Подъезд к д. Горяшина	от примыкания к полосе отвода на км 11 + 010 автодороги «Урик - Тихонова Падь» км 0 + 015	д. Горяшина	4,500	
25 ОП МЗ 25Н-232	Подъезд к с. Еловка	52 км а/д Иркутск - Оса - Усть-Уда	с. Еловка	1,000	
25 ОП МЗ 25Н-233	Подъезд к д. Коты	3 км а/д Оек - Ревякина - Усть-Ордынский (в границах района)	д. Коты	2,425	
25 ОП МЗ 25Н-234	Подъезд к д. Сосновый Бор	45 км а/д Иркутск - Усть-Ордынский	д. Сосновый Бор	1,366	
25 ОП МЗ 25Н-235	Подъезд к д. Тальцы	47 км а/д Иркутск - Листвянка	п. Тальцы	1,000	
25 ОП МЗ 25Н-236	Подъезд к д. Черемушка	15 км а/д Оек - Ревякина - Усть-Ордынский (в границах района)	п. Черемшанка	9,107	
25 ОП МЗ 25Н-237	Подъезд к Нижний Кочергат	97 км а/д Иркутск - Большое Голоустное	п. Нижний Кочергат	3,500	
25 ОП МЗ 25Н-238	Подъезд к Новогрудинина	12 км + 075 а/д Иркутск - сад-во «Дорожный строитель»	д. Новогрудинина	6,496	
25 ОП МЗ 25Н-239	Подъезд к п. Бухун	28 км а/д «Иркутск - Оса - Усть-Уда» - Горохово - В.Кет - «Усть-Ордынский - Оса»	п. Бухун	1,290	С 17 апреля по 17 мая
25 ОП МЗ 25Н-240	Подъезд к д. Малая Еланка	а/д «Байкал» М-53	д. Малая Еланка	2,000	
25 ОП МЗ 25Н-241	Подъезд к п. Падь Мельничная	7 км а/д Иркутск - сад-во «Дорожный строитель»	п. Падь Мельничная	5,240	
25 ОП МЗ 25Н-242	Подъезд к п. Плишкино	г. Иркутск	п. Плишкино	11,180	
25 ОП МЗ 25Н-243	Подъезд к п. Усть-Балей	44 км а/д Иркутск - Оса - Усть-Уда	п. Усть-Балей	0,595	
25 ОП МЗ 25Н-244	Подъезд к пос. инд. застройки Березовый	г. Иркутск	4 км а/д Иркутск - сад-во «Дорожный строитель»	1,176	
25 ОП МЗ 25Н-245	Подъезд к пос. инд. застройки Еловый	19 км а/д Иркутск - Листвянка	до п. Еловый	3,292	
25 ОП МЗ 25Н-246	Подъезд к с. Бутырки	42 км а/д Иркутск - Листвянка	п. Бутырки	0,630	
25 ОП МЗ 25Н-247	Подъезд к с. Горячий Ключ	40 км а/д Иркутск - Большое Голоустное	п. Горячий Ключ	0,835	
25 ОП МЗ 25Н-248	Подъезд к с. Карлук	14 км а/д Иркутск - Усть-Ордынский	д. Карлук	4,325	
25 ОП МЗ 25Н-249	Подъезд к с. Максимовщина	7 км а/д Оек - Ревякина - Усть-Ордынский (в границах района)	д. Максимовщина	5,900	
25 ОП МЗ 25Н-250	Подъезд к с. Марково	12 км а/д «Байкал» М-55	пгт. Маркова	8,067	
25 ОП МЗ 25Н-251	Подъезд к с. Оек	42 км а/д Иркутск - Усть-Ордынский	с. Оек	5,526	С 17 апреля по 17 мая
25 ОП МЗ 25Н-252	Подъезд к с. Патроны	20 км а/д Иркутск - Листвянка	п. Патроны	5,978	
25 ОП МЗ 25Н-253	Ревякина - Бургаз	15 км а/д Оек - Ревякина - Усть-Ордынский (в границах района)	д. Бургаз	8,234	
25 ОП МЗ 25Н-254	Смоленщина - Введенщина - Чистые Ключи (в границах района)	от примыкания к полосе отвода на км 11 + 844 автодороги «Байкал» М-55 км 0 + 225	до границы Шелеховского (Иркутского) района км 4 + 768	4,429	
25 ОП МЗ 25Н-255	Урик - Столбово	18 км а/д Иркутск - Оса - Усть-Уда	д. Столбова	3,523	
25 ОП МЗ 25Н-256	Урик - Тихонова Падь	12 км а/д Хомутово - Урик - Усть-Куда (в обход с. Грановщина)	д. Тихонова Падь	21,453	
25 ОП МЗ 25Н-257	Хомутово - Урик - Усть-Куда (в обход с. Грановщина)	6 км а/д Куда - Хомутово - Турская	д. Усть-Куда	19,240	
25 ОП МЗ 25Н-597	Подход к г. Иркутску	от км 9 + 030 автомобильной дороги «Подход к г. Иркутску»	до границы Иркутского (Шелеховского) района км 15 + 900 автомобильной дороги «Подход к г. Иркутску»	6,860	
Казачинско-Ленский район					
25 ОП РЗ 25К-258	Усть-Кут - Уоян	от границы (Усть-Кутского) Казачинско-Ленского района (км 134 + 914)	до границы Казачинско-Ленского района (Республики Бурятия) км 293 + 569	158,655	С 17 апреля по 17 мая
25 ОП МЗ 25Н-259	«Усть-Кут - Уоян» (172 км) - Казачинское	от примыкания к полосе отвода на км 173 + 512 автодороги Усть-Кут - Уоян (км 0 + 011)	в границах с. Казачинское км 16 + 413	16,402	
25 ОП МЗ 25Н-260	Киренск - Казачинское	от границы (Киренского) Казачинско-Ленского района (км 42 + 000)	до 132 км а/д Усть-Кут - Уоян (км 132 + 000)	90,000	С 17 апреля по 17 мая
25 ОП МЗ 25Н-152	Жигалово - Казачинское	от км 186 + 881	до км 279 + 913	93,032	
25 ОП МЗ 25Н-261	Подъезд к с. Новоселово	от примыкания к полосе отвода на км 196 + 323 автодороги Усть-Кут - Уоян (км 0 + 017)	до границы с. Новоселово км 1 + 197	1,180	
25 ОП МЗ 25Н-262	Подъезд к с. Карам	от примыкания к полосе отвода на км 35 + 500 автодороги Типуй - Ханда (0 + 011)	до границы с. Карам км 41 + 120	41,109	
25 ОП МЗ 25Н-263	Улькан - Тарасово	от примыкания к полосе отвода на км 215 + 327 автодороги Усть-Кут - Уоян (км 0 + 019)	до границы с. Тарасово км 4 + 430	3,952	
		от границы п. Улькан км 0 + 478	до границы с. Тарасово км 4 + 430	3,952	
		от примыкания к полосе отвода на км 215 + 327 автодороги Усть-Кут - Уоян (км 0 + 019)	до границы п. Улькан км 0 + 478	0,459	
25 ОП МЗ 25Н-264	Улькан - Юхта	от границы п. Улькан км 0 + 000	до границы д. Юхта км 0 + 590	0,590	
		от границы п. Улькан км 0 + 261	до границы д. Юхта км 0 + 590	0,329	
		в границах п. Улькан км 0 + 000	до границы д. Улькан км 0 + 261	0,261	
Катангский район					
25 ОП МЗ 25Н-265	«Вилюй» - Ербогачен (автозимник)	от примыкания к федеральной дороге «Вилюй»	до с. Ербогачен	220,000	С 1 мая по 1 июня
25 ОП МЗ 25Н-266	Чечуйск - Подволошино	от 25 + 494 км автодороги д. Чечуйск - Подволошино	с. Подволошино	3,849	
Качугский район					
25 ОП МЗ 25Н-267	Анга - Большой Улун	от примыкания к полосе отвода на км 22 + 467 автодороги Качуг - Мыс - Кузнецы (км 0 + 000)	до границы д. Большой Улун (км 40 + 875)	40,875	С 17 апреля по 17 мая
		от границы с. Анга (км 1 + 488)	до границы с. Бутаково (км 9 + 356)	7,868	
		от границы с. Бутаково (км 13 + 387)	до границы д. Ацикяк (км 31 + 191)	17,804	
		от границы д. Ацикяк (км 32 + 533)	до границы д. Большой Улун (км 40 + 875)	8,342	
		от примыкания к полосе отвода на км 22 + 467 автодороги Качуг - Мыс - Кузнецы (км 0 + 000)	до границы с. Анга (км 1 + 488)	1,488	
		от границы с. Бутаково (км 9 + 356)	до границы с. Бутаково (км 13 + 387)	4,031	
		от границы д. Ацикяк (км 31 + 191)	до границы д. Ацикяк (км 32 + 533)	1,342	
25 ОП МЗ 25Н-268	Аргун - Шитхулун	от примыкания к полосе отвода на км 5 + 287 автодороги Подъезд к д. Аргун (км 0 + 000)	до границы Качугского (Баяндаевского) района (км 3 + 045)	3,045	
		от границы д. Аргун (км 1 + 098)	до границы Качугского (Баяндаевского) района (км 3 + 045)	1,098	
		от примыкания к полосе отвода на км 5 + 287 автодороги Подъезд к д. Аргун (км 0 + 000)	до границы д. Аргун (км 1 + 098)	1,947	
25 ОП МЗ 25Н-269	Бирюлька - Большая Тарель	от примыкания к полосе отвода на км 24 + 249 автодороги Малые Голы - Харбатово (км 0 + 000)	до границы с. Большая Тарель (км 25 + 142)	25,142	
		от примыкания к полосе отвода на км 24 + 249 автодороги Малые Голы - Харбатово (км 0 + 000)	до границы д. Малая Тарель (км 1 + 300)	1,3	
		от границы д. Малая Тарель (км 3 + 748)	до границы с. Большая Тарель (км 25 + 142)	21,394	
25 ОП МЗ 25Н-270	Бирюлька - Залог	от примыкания к полосе отвода на км 20 + 629 автодороги Малые Голы - Харбатово (км 0 + 000)	до км 8 + 000 автодороги Бирюлька - Залог	8,000	С 17 апреля по 17 мая
		от границы с. Бирюлька (км 1 + 331)	до км 8 + 000 автодороги Бирюлька - Залог	6,669	
		от примыкания к полосе отвода на км 20 + 629 автодороги Малые Голы - Харбатово (км 0 + 000)	до границы с. Бирюлька (км 1 + 331)	1,331	
25 ОП МЗ 25Н-271	Большой Косогол - Корсукова	от км 0 + 000 автодороги Большой Косогол - Корсукова	до границы д. Корсукова (км 12 + 618)	12,454	
		от границы д. Большой Косогол (км 0 + 083)	до примыкания к полосе отвода на км 39 + 000 автодороги Малые Голы - Харбатово (км 0 + 986)	0,903	
		от примыкания к полосе отвода на км 38 + 882 автодороги Малые Голы - Харбатово (км 1 + 150)	до границы д. Корсукова (км 12 + 618)	11,468	
		от км 0 + 000 автодороги Большой Косогол - Корсукова	до границы д. Большой Косогол (км 0 + 083)	0,083	
25 ОП МЗ 25Н-272	Верхоленск - Магдан	от примыкания к полосе отвода на км 287 + 231 автодороги Иркутск - Усть-Ордынский - Жигалово (км 0 + 000)	до границы д. Магдан (км 66 + 510)	66,51	
		от границы с. Верхоленск (км 0 + 032)	до границы д. Толмачева (км 0 + 608)	0,576	
		от границы д. Челпанова (км 4 + 382)	до границы д. Алексеевка (км 4 + 966)	0,584	
		от границы д. Большедворова (км 7 + 417)	до границы д. Хабардина (км 9 + 028)	1,611	
		от границы д. Хабардина (км 9 + 512)	до границы с. Белоусово (км 10 + 656)	1,144	
		от границы д. Шеметова (км 14 + 427)	до границы д. Гогон (км 24 + 511)	10,084	

1	2	3	4	5	6
		от границы д. Гогон (км 25 + 631)	до границы д. Ихинагуй (км 51 + 163)	25,532	С 17 апреля по 17 мая
		от границы д. Ихинагуй (км 51 + 515)	до границы д. Магдан (км 66 + 510)	14,995	
		от примыкания к полосе отвода на км 287 + 231 автодороги Иркутск - Усть-Ордынский - Жигалово (км 0 + 000)	до границы с. Верхоленск (км 0 + 032)	0,032	
		от границы д. Толмачева (км 0 + 608)	до границы д. Толмачева (км 2 + 347)	1,739	
		от границы д. Челпанова (км 2 + 347)	до границы д. Челпанова(км 4 + 382)	2,035	
		от границы д. Алексеевка (км 4 + 966)	до границы д. Алексеевка (км 6 + 589)	1,623	
		от границы д. Большедворова (км 6 + 589)	до границы д. Большедворова (км 7 + 417)	0,828	
		от границы д. Хабардина (км 9 + 028)	до границы д. Хабардина (км 9 + 512)	0,484	
		от границы с. Белоусово (км 10 + 656)	до границы с. Белоусово (км 12 + 123)	1,467	
		от границы д. Шеметова (км 12 + 123)	до границы д. Шеметова (км 14 + 427)	2,304	
		от границы д. Гогон (км 24 + 511)	до границы д. Гогон (км 25 + 631)	1,12	
		от границы д. Ихинагуй (км 51 + 163)	до границы д. Ихинагуй (км 51 + 515)	0,352	
25 ОП МЗ 25Н-273	Качуг - Большие Голы	от примыкания к полосе отвода на км 2 + 656 автодороги Качуг - Мыс - Кузнецы (км 0 + 000)	до границы д. Большие Голы (км 9 + 193)	9,193	
		от границы д. Краснояр (км 1 + 157)	до границы д. Большие Голы (км 9 + 193)	8,036	
		от примыкания к полосе отвода на км 2 + 656 автодороги Качуг - Мыс - Кузнецы (км 0 + 000)	до границы д. Краснояр (км 1 + 157)	1,157	
25 ОП МЗ 25Н-274	Качуг - Мыс - Кузнецы	от примыкания к полосе отвода на км 254 + 557 автодороги Иркутск - Усть-Ордынский - Жигалово (км 0 + 000)	до км 42 + 112 автодороги Качуг - Мыс - Кузнецы	41,125	
		от границы д. Краснояр (км 2 + 906)	до границы д. Малые Голы (км 11 + 836)	8,93	С 17 апреля по 17 мая
		от границы д. Малые Голы (км 12 + 580)	до границы д. Рыкова (км 17 + 950)	5,37	
		от границы д. Рыкова (км 22 + 139)	до границы с. Анга (км 22 + 209)	0,07	
		от границы с. Анга (км 23 + 705)	до границы д. Тарай (км 30 + 040)	6,335	
		от границы д. Тарай (км 32 + 823)	до границы с. Мыс (км 37 + 285)	4,462	
		от границы с. Мыс (км 37 + 692)	до границы д. Кузнецы (км 41 + 125)	3,433	
		от примыкания к полосе отвода на км 254 + 557 автодороги Иркутск - Усть-Ордынский - Жигалово (км 0 + 000)	до границы р. п. Качуг (км 1 + 288)	1,288	
		от границы д. Краснояр (км 1 + 288)	до границы д. Краснояр (км 2 + 906)	1,618	
		от границы д. Малые Голы (км 11 + 836)	до границы д. Малые Голы (км 12 + 580)	0,744	
		от границы д. Рыкова (км 17 + 950)	до границы д. Рыкова (км 22 + 139)	4,189	
		от границы с. Анга (км 22 + 209)	до границы с. Анга (км 23 + 705)	1,496	
		от границы д. Тарай (км 30 + 040)	до границы д. Тарай (км 32 + 823)	2,783	
		от границы с. Мыс (км 37 + 285)	до границы с. Мыс (км 37 + 692)	0,407	
25 ОП МЗ 25Н-275	Малые Голы - Харбатово	от примыкания к полосе отвода на км 13 + 529 автодороги Качуг - Мыс - Кузнецы (км 0 + 000)	до примыкания к полосе отвода на км 230 + 663 автодороги Иркутск - Усть-Ордынский - Жигалово (км 52 + 413)	52,413	
		от примыкания к полосе отвода на км 13 + 529 автодороги Качуг - Мыс - Кузнецы (км 0 + 000)	до границы д. Кукуй (км 17 + 759)	17,759	
		от границы с. Бирюлька (км 22 + 272)	до примыкания к полосе отвода на км 230 + 663 автодороги Иркутск - Усть-Ордынский - Жигалово (км 52 + 413)	30,141	
		от границы д. Кукуй (км 17 + 759)	до границы д. Кукуй (км 19 + 295)	1,536	С 17 апреля по 17 мая
		от границы с. Бирюлька (км 19 + 295)	до границы с. Бирюлька (км 22 + 272)	2,977	
25 ОП МЗ 25Н-276	Манзурка - Копылова	от примыкания к ул. Трактовая с. Манзурка км 0 + 000	до границы д. Копылова (км 13 + 084)	13,084	
		от границы с. Манзурка (км 1 + 250)	до границы д. Копцыгай (км 10 + 794)	9,544	
		от границы д. Копцыгай (км 11 + 385)	до границы д. Копылова (км 13 + 084)	1,699	
		от примыкания к ул. Трактовая с. Манзурка км 0 + 000	до границы с. Манзурка (км 1 + 250)	1,25	
		от границы д. Копцыгай (км 10 + 794)	до границы д. Копцыгай (км 11 + 385)	0,591	
25 ОП МЗ 25Н-277	Подъезд к д. Аргун	от примыкания к полосе отвода на км 186 + 704 автодороги Иркутск - Усть-Ордынский - Жигалово (км 0 + 000)	до границы д. Аргун (км 8 + 508)	8,508	
25 ОП МЗ 25Н-278	Подъезд к д. Болото	от примыкания к полосе отвода на км 5 + 098 автодороги Бирюлька - Залог (км 0 + 000)	до границы д. Болото (км 1 + 142)	1,142	
25 ОП МЗ 25Н-279	Подъезд к с. Заречное	от примыкания к полосе отвода на км 6 + 967 автодороги Манзурка - Копылова (км 0 + 000)	до границы с. Заречное (км 1 + 160)	1,16	
25 ОП МЗ 25Н-280	Подъезд к д. Исеть	от примыкания к полосе отвода на км 239 + 112 автодороги Иркутск - Усть-Ордынский - Жигалово (км 0 + 000)	до границы д. Исеть (км 2 + 537)	2,537	
25 ОП МЗ 25Н-281	Подъезд к д. Картухай	от примыкания к полосе отвода на км 279 + 535 автодороги Иркутск - Усть-Ордынский - Жигалово (км 0 + 000)	до границы д. Картухай (км 1 + 162)	1,162	
25 ОП МЗ 25Н-282	Подъезд к д. Кистенева	от примыкания к полосе отвода на км 268 + 329 автодороги Иркутск - Усть-Ордынский - Жигалово (км 0 + 000)	до границы д. Кистенева (км 2 + 138)	2,138	С 17 апреля по 17 мая
25 ОП МЗ 25Н-283	Подъезд к д. Литвинова	от примыкания к полосе отвода на км 210 + 913 автодороги Иркутск - Усть-Ордынский - Жигалово (км 0 + 000)	до границы д. Литвинова (км 2 + 517)	2,517	
25 ОП МЗ 25Н-284	Подъезд к д. Подкаменка	от примыкания к полосе отвода на км 22 + 936 автодороги Малые Голы - Харбатово (км 0 + 000)	до км 0 + 646 границы д. Подкаменка	0,646	
25 ОП МЗ 25Н-285	Подъезд к д. Тимирязева	от примыкания к полосе отвода на км 249 + 034 автодороги Иркутск - Усть-Ордынский - Жигалово (км 0 + 000)	до границы д. Тимирязева (км 0 + 653)	0,653	
25 ОП МЗ 25Н-286	Подъезд к д. Усть-Тальма	от примыкания к полосе отвода на км 10 + 601 автодороги Верхоленск - Магдан (км 0 + 000)	до границы д. Хабанова (д. Усть-Тальма) км 0 + 572	0,572	
		от примыкания к полосе отвода на км 10 + 601 автодороги Верхоленск - Магадан (км 0 + 000)	до границы д. Хабанова км 0 + 299	0,299	
		от границы д. Хабанова (км 0 + 299)	до границы д. Хабанова (д. Усть-Тальма) км 0 + 572	0,273	
25 ОП МЗ 25Н-287	Подъезд к д. Щапова	от примыкания к полосе отвода на км 2 + 621 автодороги Анга - Большой Улун (км 0 + 000)	до км 0 + 577 границы д. Щапова	0,577	
Киренский район					
25 ОП МЗ 25Н-260	Киренск - Казачинское	от 17 км а/д «Усть-Кут - Киренск» (км 0)	до границы Киренского (Казачинско-Ленского) района (км 42 + 000)	42,000	С 1 мая по 1 июня
25 ОП РЗ 25К-258	Усть-Кут - Уоян	от границы (Усть-Кутского) Киренского района (км 118 + 978)	до границы (Киренского) Казачинско-Ленского района (км 134 + 914)	15,936	
25 ОП МЗ 25Н-288	Усть-Кут - Киренск	от границы Киренского (Усть-Кутского) района (км 16 + 395)	до границы городской черты г. Киренск (км 111 + 423)	95,028	
25 ОП МЗ 25Н-289	Алымовка - Банщиково - Кондрашина	от правого берега реки Лена	до км 25 + 049 автодороги Алымовка - Банщикова - Кондрашина	25,049	С 1 мая по 1 июня
	Алымовка - Банщиково - Кондрашина	от правого берега реки Лена	до границы д. Никулина на км 3 + 742 автодороги Алымовка - Банщикова - Кондрашина	3,742	
	Алымовка - Банщиково - Кондрашина	от границы д. Никулина на км 3 + 742 автодороги Алымовка - Банщикова - Кондрашина	до границы д. Никулина на км 4 + 688 автодороги Алымовка - Банщикова - Кондрашина	0,946	
	Алымовка - Банщиково - Кондрашина	от границы д. Никулина на км 4 + 688 автодороги Алымовка - Банщикова - Кондрашина	до границы д. Никулина на км 4 + 805 автодороги Алымовка - Банщикова - Кондрашина	0,117	
	Алымовка - Банщиково - Кондрашина	от границы д. Никулина на км 4 + 805 автодороги Алымовка - Банщикова - Кондрашина	до границы д. Никулина на км 5 + 071 автодороги Алымовка - Банщикова - Кондрашина	0,266	
	Алымовка - Банщиково - Кондрашина	от границы д. Никулина на км 5 + 071 автодороги Алымовка - Банщикова - Кондрашина	до границы с. Банщиково на км 9 + 636 автодороги Алымовка - Банщикова - Кондрашина	4,565	
	Алымовка - Банщиково - Кондрашина	от границы с. Банщиково на км 9 + 636 автодороги Алымовка - Банщикова - Кондрашина	до границы с. Банщиково на км 10 + 368 автодороги Алымовка - Банщикова - Кондрашина	0,732	
	Алымовка - Банщиково - Кондрашина	границы с. Банщиково на км 10 + 368 автодороги Алымовка - Банщикова - Кондрашина	до км 25 + 049 автодороги Алымовка - Банщикова - Кондрашина	14,681	
25 ОП МЗ 25Н-290	Балышева - Кривая Лука	от примыкания на км 3 + 450 к автодороги «Пашня - Кривая Лука»	до границы с. Кривая Лука на км 14 + 880 автодороги Балышева - Кривая Лука	14,880	
25 ОП МЗ 25Н-291	Киренск - Орлово	от городской черты г. Киренск на км 4 + 052 автодороги Киренск - Орлово	до границы д. Орлова на км 103 + 265 автодороги Киренск - Орлово	99,213	
	Киренск - Орлово	от городской черты г. Киренск на км 4 + 052 автодороги Киренск - Орлово	до границы д. Алексеевка на км 26 + 813 автодороги Киренск - Орлово	22,761	С 1 мая по 1 июня
	Киренск - Орлово	от границы д. Алексеевка на км 26 + 813 автодороги Киренск - Орлово	до границы д. Алексеевка на км 26 + 836 автодороги Киренск - Орлово	0,023	
	Киренск - Орлово	от границы д. Алексеевка на км 26 + 836 автодороги Киренск - Орлово	до границы п. Воронежский на км 28 + 474 автодороги Киренск - Орлово	1,638	
	Киренск - Орлово	от границы п. Воронежский на км 28 + 474 автодороги Киренск - Орлово	до границы п. Воронежский на км 28 + 963 автодороги Киренск - Орлово	0,489	
	Киренск - Орлово	от границы п. Воронежский на км 28 + 963 автодороги Киренск - Орлово	до границы д. Салтыковка на км 39 + 756 автодороги Киренск - Орлово	10,793	
	Киренск - Орлово	от границы д. Салтыковка на км 39 + 756 автодороги Киренск - Орлово	до границы д. Салтыковка на км 39 + 970 автодороги Киренск - Орлово	0,214	
	Киренск - Орлово	от границы д. Салтыковка на км 39 + 970 автодороги Киренск - Орлово	до границы д. Салтыковка на км 40 + 099 автодороги Киренск - Орлово	0,129	
	Киренск - Орлово	от границы д. Салтыковка на км 40 + 099 автодороги Киренск - Орлово	до границы д. Салтыковка на км 40 + 442 автодороги Киренск - Орлово	0,343	
	Киренск - Орлово	от границы д. Салтыковка на км 40 + 442 автодороги Киренск - Орлово	до границы д. Подъельник на км 46 + 373 автодороги Киренск - Орлово	5,931	
	Киренск - Орлово	от границы д. Подъельник на км 46 + 373 автодороги Киренск - Орлово	до границы д. Подъельник на км 46 + 623 автодороги Киренск - Орлово	0,250	
	Киренск - Орлово	от границы д. Подъельник на км 46 + 623 автодороги Киренск - Орлово	до границы д. Подъельник на км 46 + 883 автодороги Киренск - Орлово	0,260	
	Киренск - Орлово	от границы д. Подъельник на км 46 + 883 автодороги Киренск - Орлово	до границы д. Подъельник на км 46 + 986 автодороги Киренск - Орлово	0,103	
	Киренск - Орлово	от границы д. Подъельник на км 46 + 986 автодороги Киренск - Орлово	до границы д. Подъельник на км 47 + 051 автодороги Киренск - Орлово	0,065	

1	2	3	4	5	6
	Киренск - Орлово	от границы д. Подъельник на км 47 + 051 автодороги Киренск - Орлово	до границы д. Подъельник на км 47 + 091 автодороги Киренск - Орлово	0,040	С 1 мая по 1 июня
	Киренск - Орлово	от границы д. Подъельник на км 47 + 091 автодороги Киренск - Орлово	до границы д. Подъельник на км 47 + 335 автодороги Киренск - Орлово	0,244	
	Киренск - Орлово	от границы д. Подъельник на км 47 + 335 автодороги Киренск - Орлово	до границы д. Подъельник на км 47 + 437 автодороги Киренск - Орлово	0,102	
	Киренск - Орлово	от границы д. Подъельник на км 47 + 437 автодороги Киренск - Орлово	до границы п. Юбилейный на км 77 + 885 автодороги Киренск - Орлово	30,448	
	Киренск - Орлово	от границы п. Юбилейный на км 77 + 885 автодороги Киренск - Орлово	до границы п. Юбилейный на км 77 + 974 автодороги Киренск - Орлово	0,089	
	Киренск - Орлово	от границы п. Юбилейный на км 77 + 974 автодороги Киренск - Орлово	до границы п. Юбилейный на км 78 + 105 автодороги Киренск - Орлово	0,131	
	Киренск - Орлово	от границы п. Юбилейный на км 78 + 105 автодороги Киренск - Орлово	до границы п. Юбилейный на км 79 + 314 автодороги Киренск - Орлово	1,209	
	Киренск - Орлово	от границы п. Юбилейный на км 79 + 314 автодороги Киренск - Орлово	до границы д. Вишнякова на км 79 + 388 автодороги Киренск - Орлово	0,074	
	Киренск - Орлово	от границы д. Вишнякова на км 79 + 388 автодороги Киренск - Орлово	до границы д. Вишнякова на км 79 + 838 автодороги Киренск - Орлово	0,450	
	Киренск - Орлово	от границы д. Вишнякова на км 79 + 838 автодороги Киренск - Орлово	до границы д. Вишнякова на км 79 + 876 автодороги Киренск - Орлово	0,038	
	Киренск - Орлово	от границы д. Вишнякова на км 79 + 876 автодороги Киренск - Орлово	до границы д. Вишнякова на км 80 + 035 автодороги Киренск - Орлово	0,159	
	Киренск - Орлово	от границы д. Вишнякова на км 80 + 035 автодороги Киренск - Орлово	до границы с. Петропавловское на км 90 + 349 автодороги Киренск - Орлово	10,314	
	Киренск - Орлово	от границы с. Петропавловское на км 90 + 349 автодороги Киренск - Орлово	до границы с. Петропавловское на км 90 + 623 автодороги Киренск - Орлово	0,274	С 1 мая по 1 июня
	Киренск - Орлово	от границы с. Петропавловское на км 90 + 623 автодороги Киренск - Орлово	до границы с. Петропавловское на км 90 + 710 автодороги Киренск - Орлово	0,087	
	Киренск - Орлово	от границы с. Петропавловское на км 90 + 710 автодороги Киренск - Орлово	до границы с. Петропавловское на км 91 + 886 автодороги Киренск - Орлово	1,176	
	Киренск - Орлово	от границы с. Петропавловское на км 91 + 886 автодороги Киренск - Орлово	до границы д. Орлова на км 103 + 265 автодороги Киренск - Орлово	11,379	
25 ОП МЗ 25Н-292	Киренск - Верхнекарелина	от границы г. Киренск на км 9 + 696 автодороги Киренск - Верхнекарелина	до границы д. Верхнекарелина на км 33 + 364 автодороги Киренск - Верхнекарелина	23,668	
25 ОП МЗ 25Н-293	Киренск - Шорохово	от городской черты г. Киренск на км 4 + 000 автодороги Киренск - Шорохово	до границы д. Сидорова на км 4 + 989 автодороги Киренск - Шорохово	0,989	
25 ОП МЗ 25Н-294	Пашня - Кривая Лука	от примыкания к км 34 + 000 автодороги Усть-Кут - Киренск	до границы с. Кривая Лука на км 5 + 292 автодороги Пашня - Кривая Лука	4,972	
	Пашня - Кривая Лука	от примыкания к км 34 + 000 автодороги Усть-Кут - Киренск	до правого берега р. Лена на км 2 + 235 автодороги Пашня - Кривая Лука	2,235	
	Пашня - Кривая Лука	от левого берега р. Лена на км 2 + 555 автодороги Пашня - Кривая Лука	до границы д. Заборье на км 4 + 022 автодороги Пашня - Кривая Лука	1,467	
	Пашня - Кривая Лука	от границы д. Заборье на км 4 + 022 автодороги Пашня - Кривая Лука	до границы д. Заборье на км 4 + 130 автодороги Пашня - Кривая Лука	0,108	
	Пашня - Кривая Лука	от границы д. Заборье на км 4 + 130 автодороги Пашня - Кривая Лука	до границы д. Заборье на км 4 + 317 автодороги Пашня - Кривая Лука	0,187	
	Пашня - Кривая Лука	от границы д. Заборье на км 4 + 317 автодороги Пашня - Кривая Лука	до границы д. Заборье на км 4 + 569 автодороги Пашня - Кривая Лука	0,252	
	Пашня - Кривая Лука	от границы д. Заборье на км 4 + 569 автодороги Пашня - Кривая Лука	до границы с. Кривая Лука на км 5 + 292 автодороги Пашня - Кривая Лука	0,723	
25 ОП МЗ 25Н-295	Подъезд к с. Алымовке	от примыкания на км 38 + 694 к автодороге Киренск - Орлово	до с. Алымовка на км 3 + 704 автодороги Подъезд к с. Алымовка	3,704	С 1 мая по 1 июня
25 ОП МЗ 25Н-296	Подъезд к д. Бубновка	от примыкания к автодороге на 5 + 468 км автодороги Киренск - Орлово	до границы р. Лена на 4 + 032 км автодороги Подъезд к д. Бубновка	4,032	
	Подъезд к д. Бубновка	от примыкания к автодороге на 5 + 468 км автодороги Киренск - Орлово	до границы д. Никольск на км 1 + 133 автодороги Подъезд к д. Бубновка	1,133	
	Подъезд к д. Бубновка	границы д. Никольск на км 1 + 133 автодороги Подъезд к д. Бубновка	до границы д. Никольск на км 1 + 359 автодороги Подъезд к д. Бубновка	0,226	
	Подъезд к д. Бубновка	от примыкания к автодороге на 1 + 359 км автодороги Киренск - Орлово	до границы д. Никольск на км 1 + 638 автодороги Подъезд к д. Бубновка	0,279	
	Подъезд к д. Бубновка	границы д. Никольск на км 1 + 638 автодороги Подъезд к д. Бубновка	до границы д. Никольск на км 1 + 656 автодороги Подъезд к д. Бубновка	0,018	
	Подъезд к д. Бубновка	от примыкания к автодороге на 1 + 656 км автодороги Киренск - Орлово	до границы р. Лена на 4 + 032 км автодороги Подъезд к д. Бубновка	2,376	
25 ОП МЗ 25Н-297	Подъезд к д. Змеиново	от примыкания на км 12 + 183 к автодороге Киренск - Орлово	до границы с. Змеиново на км 1 + 110 автодороги Подъезд к д. Змеиново	1,110	
25 ОП МЗ 25Н-298	Подъезд к д. Кривошапкино	от границы г. Киренск на км 0 + 783 автодороги Подъезд к д. Кривошапкино	до границы с. Кривошапкино на км 2 + 454 автодороги Подъезд к с. Кривошапкино	1,671	
25 ОП МЗ 25Н-299	Подъезд к д. Сполошино	от примыкания на км 103 + 265 к автодороге Киренск - Орлова	до 0 + 789 км автодороги Подъезд к д. Сполошино	0,789	
25 ОП МЗ 25Н-300	Подъезд к д. Хабарова	от км 0 + 000 автодороги Подъезд к д. Хабарова	до границы д. Хабарова на км 0 + 824 автодороги Подъезд к д. Хабарова	0,158	
25 ОП МЗ 25Н-301	Подъезд к р. п. Алексеевск	от примыкания на км 16 + 787 к автодороге Киренск - Орлово	до границы р. п. Алексеевск на км 3 + 270 автодороги Подъезд к р. п. Алексеевск	3,270	
25 ОП МЗ 25Н-302	Подъезд к с. Усть-Киренга	от примыкания на км 46 + 000 к автодороге Усть-Кут - Киренск	до границы с. Усть-Киренга на км 19 + 566 автодороги Подъезд к д. Усть-Киренга	19,556	
25 ОП МЗ 25Н-266	Чечуйск - Подволошино	от границы с. Чечуйск на км 0 + 000 автодороги Чечуйск - Подволошино	до 25 + 494 км автодороги д. Чечуйск - Подволошино	25,494	
Куйтунский район					
25 ОП МЗ 25Н-303	«Куйтун - Лермонтовский - п. ж. д. ст. Мингатуй» - Каранцай	от примыкания к полосе отвода на км 1 + 034 автодороги Лермонтовский - Александро-Невская станица км 0 + 025	до границы с. Каранцай км 25 + 622	25,597	С 17 апреля по 17 мая
		от примыкания к полосе отвода на км 1 + 034 автодороги Лермонтовский - Александро-Невская станица км 0 + 025	до границы д. Станица 3-я км 12 + 553	12,528	
		от границы д. Станица 3-я км 13 + 455	до границы с. Каранцай км 25 + 622	12,167	
	«Куйтун - Лермонтовский - п. ж. д. ст. Мингатуй» - Каранцай (в границах д. Станица 3-я)	от границы д. Станица 3-я км 12 + 553	до границы д. Станица 3-я км 13 + 455	0,902	
25 ОП МЗ 25Н-206	«Куйтун - Уян - Новая Када» - Харик - Карымск - «Новосибирск - Иркутск»	от примыкания к полосе отвода на км 22 + 219 автодороги Куйтун - Уян - Новая Када км 0 + 025	до примыкания к полосе отвода на км 1598 + 861 автодороги М-53 «Байкал» км 58 + 248	50,630	
		от примыкания к полосе отвода на км 22 + 219 автодороги Куйтун - Уян - Новая Када км 0 + 025	до примыкания к полосе отвода на км 1589 + 100 автодороги М-53 «Байкал» км 14 + 507	14,482	
		от примыкания к полосе отвода на км 1589 + 100 автодороги М-53 «Байкал» км 14 + 786	до границы п. Харик км 19 + 543	4,757	
		от границы п. Харик км 21 + 888	до границы с. Тихорут км 31 + 117	9,229	
		от границы с. Тихорут км 32 + 989	до границы п. Игнино км 41 + 048	8,059	
		от границы п. Игнино км 43 + 172	до границы с. Карымск км 46 + 486	3,314	С 17 апреля по 17 мая
		от границы с. Карымск км 49 + 472	до примыкания к полосе отвода железной дороги км 50 + 995	1,523	
	«Куйтун - Уян - Новая Када» - Харик - Карымск - «Новосибирск - Иркутск» (в границах с. Харик)	от границы п. Харик км 19 + 543	до примыкания к полосе отвода железной дороги км 20 + 590	2,284	
		от примыкания к полосе отвода железной дороги км 20 + 651	до границы п. Харик км 21 + 888		
	«Куйтун - Уян - Новая Када» - Харик - Карымск - «Новосибирск - Иркутск» (в границах с. Тихорут)	от границы с. Тихорут км 31 + 117	до границы с. Тихорут км 32 + 989	1,872	
	«Куйтун - Уян - Новая Када» - Харик - Карымск - «Новосибирск - Иркутск» (в границах п. Игнино)	от границы п. Игнино км 41 + 048	до границы п. Игнино км 43 + 172	2,124	
	«Куйтун - Уян - Новая Када» - Харик - Карымск - «Новосибирск - Иркутск» (в границах с. Карымск)	от границы с. Карымск км 46 + 486	до границы с. Карымск км 49 + 472	2,986	
25 ОП МЗ 25Н-304	Барлук - «Куйтун - Уян - Новая Када»	от примыкания к полосе отвода на км 32 + 790 автодороги Куйтун - Барлук - Мингатуй км 0 + 025	до примыкания к полосе отвода на км 21 + 863 автодороги Куйтун - Уян - Новая Када км 28 + 973	28,948	С 17 апреля по 17 мая
		от примыкания к полосе отвода на км 32 + 790 автодороги Куйтун - Барлук - Мингатуй км 0 + 025	до границы с. Барлук км 1 + 725	1,700	
		от границы с. Барлук км 2 + 088	до границы п. Березовский км 19 + 812	17,724	
		от границы п. Березовский км 21 + 089	до примыкания к полосе отвода на км 21 + 863 автодороги Куйтун - Уян - Новая Када км 28 + 973	7,884	
	Барлук - «Куйтун - Уян - Новая Када» (в границах с. Барлук)	от границы с. Барлук км 1 + 725	до границы с. Барлук км 2 + 088	0,363	
	Барлук - «Куйтун - Уян - Новая Када» (в границах п. Березовский)	от границы п. Березовский км 19 + 812	до границы п. Березовский км 21 + 089	1,277	
25 ОП МЗ 25Н-305	Большой Кашелак - Апраксина	от примыкания к полосе отвода на км 11 + 805 автодороги Харик - Большой Кашелак км 0 + 000	до границы д. Апраксина км 11 + 648	11,648	
		от примыкания к полосе отвода на км 11 + 805 автодороги Харик - Большой Кашелак (км 0 + 000)	до границы с. Большой Кашелак км 0 + 077	0,077	
		от границы с. Большой Кашелак км 0 + 421	до границы д. Апраксина км 11 + 648	11,227	

1	2	3	4	5	6
	Большой Кашелак - Апраксина (в границах с. Большой Кашелак)	от границы с. Большой Кашелак км 0 + 077	до границы с. Большой Кашелак км 0 + 421	0,344	С 17 апреля по 17 мая
25 ОП МЗ 25Н-306	Куйтун - Барлук - Мингатуй	от примыкания к полосе отвода автодороги М-53 «Байкал» км 0 + 097	до границы с. Мингатуй км 67 + 610	67,513	
		от примыкания к полосе отвода автодороги М-53 «Байкал» км 0 + 097	до границы с. Сулкет км 9 + 277	9,180	
		от границы с. Сулкет км 10 + 636	до границы с. Бурук км 21 + 016	10,380	
		от границы с. Бурук км 22 + 877	до границы с. Броды км 48 + 820	25,943	
		от границы с. Броды км 49 + 982	до границы п. Бузулук км 59 + 694	9,712	
		от границы п. Бузулук км 60 + 154	до границы с. Мингатуй км 67 + 610	7,456	
	Куйтун - Барлук - Мингатуй (в границах с. Сулкет)	от границы с. Сулкет км 9 + 277	до границы с. Сулкет км 10 + 636	1,359	
	Куйтун - Барлук - Мингатуй (в границах с. Бурук)	от границы с. Бурук км 21 + 016	до границы с. Бурук км 22 + 877	1,861	
	Куйтун - Барлук - Мингатуй (в границах с. Броды)	от границы с. Броды км 48 + 820	до границы с. Броды км 49 + 982	1,162	
	Куйтун - Барлук - Мингатуй (в границах п. Бузулук)	от границы п. Бузулук км 59 + 694	до границы п. Бузулук км 60 + 154	0,460	С 17 апреля по 17 мая
25 ОП МЗ 25Н-307	Куйтун - Ключи - Андрюшино	от границы р. п. Куйтун км 1 + 095	до примыкания к полосе отвода на км 8 + 027 автодороги Куйтун - Уян - Новая Када км 15 + 149	14,054	
		от границы р. п. Куйтун км 1 + 095	до границы с. Ключи км 8 + 048	6,953	
		от границы с. Ключи км 9 + 574	до примыкания к полосе отвода на км 8 + 027 автодороги Куйтун - Уян - Новая Када км 15 + 149	5,575	
	Куйтун - Ключи - Андрюшино (в границах с. Ключи)	от границы с. Ключи км 8 + 048	до границы с. Ключи км 9 + 574	1,526	
25 ОП МЗ 25Н-308	Куйтун - Лермонтовский - п. ж. д. ст. Мингатуй	от примыкания к полосе отвода на км 4 + 825 автодороги ст. Куйтун - Куйтун км 0 + 025	до примыкания к полосе отвода на км 1543 + 631 автодороги М-53 «Байкал» км 32 + 547	32,522	
		от границы р. п. Куйтун км 0 + 791	до границы п. Еланский км 13 + 288	12,497	
		от границы п. Еланский км 13 + 635	до границы с. Кундуй км 20 + 118	6,483	
		от границы с. Кундуй км 22 + 322	до границы с. Чеботариха км 24 + 027	1,705	
		от границы с. Чеботариха км 25 + 591	до примыкания к полосе отвода на км 1543 + 631 автодороги М-53 «Байкал» км 32 + 547	6,956	
	Куйтун - Лермонтовский - п. ж. д. ст. Мингатуй (в границах р. п. Куйтун)	от примыкания к полосе отвода на км 4 + 825 автодороги ст. Куйтун - Куйтун км 0 + 025	до границы р. п. Куйтун км 0 + 791	0,766	
	Куйтун - Лермонтовский - п. ж. д. ст. Мингатуй (в границах п. Еланский)	от границы п. Еланский км 13 + 288	до границы п. Еланский км 13 + 635	0,347	С 17 апреля по 17 мая
	Куйтун - Лермонтовский - п. ж. д. ст. Мингатуй (в границах с. Кундуй)	от границы с. Кундуй км 20 + 118	до границы с. Кундуй км 22 + 322	2,204	
	Куйтун - Лермонтовский - п. ж. д. ст. Мингатуй (в границах с. Чеботариха)	от границы с. Чеботариха км 24 + 027	до границы с. Чеботариха км 25 + 591	1,564	
25 ОП МЗ 25Н-309	Куйтун - Уян - Новая Када	от примыкания к ул. Майская р. п. Куйтун км 0 + 000	до границы д. Новая Када км 53 + 358	53,358	
		от границы р. п. Куйтун км 0 + 405	до границы с. Андрюшино км 6 + 322	5,917	
		от границы с. Андрюшино км 7 + 912	до границы с. Уян км 29 + 953	22,041	
		от границы с. Уян км 32 + 878	до границы с. Подъяр км 37 + 509	4,631	
		от границы с. Подъяр км 38 + 177	до границы с. Усть-Када км 50 + 459	12,282	
		от границы с. Усть-Када км 52 + 601	до границы д. Новая Када км 53 + 358	0,757	
	Куйтун - Уян - Новая Када (в границах р. п. Куйтун)	от примыкания к ул. Майская р. п. Куйтун км 0 + 000	до границы р. п. Куйтун км 0 + 405	0,405	С 17 апреля по 17 мая
	Куйтун - Уян - Новая Када (в границах с. Андрюшино)	от границы с. Андрюшино км 6 + 322	до границы с. Андрюшино км 7 + 912	1,590	
	Куйтун - Уян - Новая Када (в границах с. Уян)	от границы с. Уян км 29 + 953	до границы с. Уян км 32 + 878	2,925	
	Куйтун - Уян - Новая Када (в границах д. Красный Яр)	от границы д. Красный Яр км 37 + 509	до границы д. Красный Яр км 38 + 177	0,668	
	Куйтун - Уян - Новая Када (в границах с. Усть-Када)	от границы с. Усть-Када км 50 + 459	до границы с. Усть-Када км 52 + 601	2,142	
25 ОП МЗ 25Н-310	Кундуй - Александро-Невская станица - Амур	от примыкания к полосе отвода на км 20 + 332 автодороги Куйтун - Лермонтовский - п. ж. д. ст. Мингатуй км 0 + 025	до границы с. Амур км 21 + 805	21,780	
		от границы с. Кундуй км 0 + 956	до границы д. Александро-Невская станица км 5 + 281	4,325	
		от границы д. Александро-Невская станица км 7 + 656	до границы с. Амур км 21 + 805	14,149	
	Кундуй - Александро-Невская станица - Амур (в границах с. Кундуй)	от примыкания к полосе отвода на км 20 + 332 автодороги Куйтун - Лермонтовский - п. ж. д. ст. Мингатуй км 0 + 025	до границы с. Кундуй км 0 + 956	0,931	С 17 апреля по 17 мая
	Кундуй - Александро-Невская станица - Амур (в границах д. Александро-Невская станица)	от границы д. Александро-Невская станица км 5 + 281	до границы д. Александро-Невская станица км 7 + 656	2,375	
25 ОП МЗ 25Н-311	Кундуй - Каразей	от примыкания к полосе отвода на км 1 + 506 автодороги Кундуй - Александро-Невская станица - Амур км 0 + 025	до примыкания к полосе отвода на км 14 + 280 автодороги Тулюшка - Каразей - Таган км 9 + 099	9,074	
		от примыкания к полосе отвода на км 1 + 506 автодороги Кундуй - Александро-Невская станица - Амур км 0 + 025	до границы с. Каразей км 8 + 625	8,600	
	Кундуй - Каразей (в границах с. Каразей)	от границы с. Каразей км 8 + 625	до примыкания к полосе отвода на км 14 + 280 автодороги Тулюшка - Каразей - Таган км 9 + 099	0,474	
25 ОП МЗ 25Н-312	Лермонтовский - Александро-Невская станица	от примыкания к полосе отвода на км 7 + 460 автодороги Куйтун - Лермонтовский - п. ж. д. ст. Мингатуй км 0 + 025	до примыкания к полосе отвода на км 6 + 902 автодороги Кундуй - Александро-Невская станица - Амур км 7 + 361	7,336	
		от примыкания к полосе отвода на км 7 + 460 автодороги Куйтун - Лермонтовский - п. ж. д. ст. Мингатуй км 0 + 025	до границы п. Лермонтовский км 1 + 502	1,477	
		от границы п. Лермонтовский км 2 + 481	до границы д. Александро-Невская станица км 7 + 026	4,545	
	Лермонтовский - Александро-Невская станица (в границах п. Лермонтовский)	от границы п. Лермонтовский км 1 + 502	до границы п. Лермонтовский км 2 + 481	0,979	С 17 апреля по 17 мая
	Лермонтовский - Александро-Невская станица (в границах д. Александро-Невская станица)	от границы д. Александро-Невская станица км 7 + 026	до примыкания к полосе отвода на км 6 + 902 автодороги Кундуй - Александро-Невская станица - Амур км 7 + 361	0,335	
25 ОП МЗ 25Н-313	Малая Кочерма - п. ж. д. ст. Мингатуй	от примыкания к полосе отвода на км 9 + 033 автодороги Сулкет - Александро-Невский Завод - Майский - Тулюшка км 0 + 025	до примыкания к полосе отвода на км 1542 + 918 автодороги М-53 «Байкал» км 11 + 365	11,340	
		от границы с. Малая Кочерма км 0 + 292	до границы д. Тобино км 7 + 055	6,763	
		от границы д. Тобино км 7 + 946	до примыкания к полосе отвода на км 1542 + 918 автодороги М-53 «Байкал» км 11 + 365	3,419	
	Малая Кочерма - п. ж. д. ст. Мингатуй (в границах с. Малая Кочерма)	от примыкания к полосе отвода на км 9 + 033 Сулкет - Александро-Невский Завод - Майский - Тулюшка км 0 + 025	до границы с. Малая Кочерма км 0 + 292	0,267	
	Малая Кочерма - п. ж. д. ст. Мингатуй (в границах д. Тобино)	от границы д. Тобино км 7 + 055	до границы д. Тобино км 7 + 946	0,891	
25 ОП МЗ 25Н-314	Подъезд к п. Ленинский	от примыкания к полосе отвода на км 39 + 332 автодороги «Куйтун - Уян - Новая Када» - Харик - Карымск - Новосибирск - Иркутск км 0 + 025	до км 3 + 162 автодороги Подъезд к п. Ленинский	3,137	
25 ОП МЗ 25Н-315	Подъезд к п. Сосновский	от примыкания к полосе отвода на км 1585 + 561 автодороги М-53 «Байкал» км 0 + 090	до примыкания к полосе отвода на км 7 + 260 автодороги «Куйтун - Уян - Новая Када» - Харик - Карымск - «Новосибирск - Иркутск» км 10 + 675	10,585	С 17 апреля по 17 мая
		от примыкания к полосе отвода на км 1585 + 561 автодороги М-53 «Байкал» км 0 + 090	до границы п. Сосновский км 9 + 303	9,213	
	Подъезд к п. Сосновский (в границах п. Сосновский)	от границы п. Сосновский км 9 + 303	до примыкания к полосе отвода на км 7 + 260 автодороги «Куйтун - Уян - Новая Када» - Харик - Карымск - «Новосибирск - Иркутск» км 10 + 675	1,372	
25 ОП МЗ 25Н-316	Подъезд к п. Степной	от примыкания к полосе отвода на км 1589 + 400 автодороги М-53 «Байкал» км 0 + 097	до границы п. Степной км 2 + 177	2,080	
25 ОП МЗ 25Н-317	Станица 3-я - Или	от примыкания к полосе отвода на км 12 + 933 автодороги «Куйтун - Лермонтовский - п. ж. д. ст. Мингатуй» - Каранцай км 0 + 025	до границы с. Или км 3 + 590	3,565	
		от границы д. Станица 3-я км 0 + 831	до границы с. Или км 3 + 590	2,759	
	Станица 3-я - Или (в границах д. Станица 3-я)	от примыкания к полосе отвода на км 12 + 933 автодороги «Куйтун - Лермонтовский - п. ж. д. ст. Мингатуй» - Каранцай км 0 + 025	до границы д. Станица 3-я км 0 + 831	0,806	
25 ОП МЗ 25Н-318	ст. Куйтун - Куйтун	от примыкания к ул. Майская р. п. Куйтун км 0 + 000	до дома N 25 «а» по ул. Вокзальная р. п. Куйтун км 5 + 591	5,484	
	ст. Куйтун - Куйтун (в границах р. п. Куйтун)	от примыкания к ул. Майская р. п. Куйтун км 0 + 000	до примыкания к полосе отвода автодороги М-53 «Байкал» км 0 + 703	0,703	
		от примыкания к полосе отвода автодороги М-53 «Байкал» км 0 + 749	до примыкания к полосе отвода железной дороги км 4 + 606	3,857	
		от примыкания к полосе отвода железной дороги км 4 + 667	до дома N 25 «а» по ул. Вокзальная р. п. Куйтун км 5 + 591	0,924	

1	2	3	4	5	6
25 ОП МЗ 25Н-319	Сулкет - Александро-Невский Завод - Майский - Тулюшка	от примыкания к полосе отвода на км 11 + 220 автодороги Куйтун - Барлук - Мингатуй км 0 + 025	до примыкания к полосе отвода на км 1532 + 728 автодороги М-53 «Байкал» км 39 + 916	39,891	С 17 апреля по 17 мая
		от примыкания к полосе отвода на км 11 + 220 автодороги Куйтун - Барлук - Мингатуй км 0 + 025	до границы с. Малая Кочерма км 8 + 218	8,193	
		от границы с. Малая Кочерма км 9 + 654	до границы с. Александро-Невский Завод км 18 + 947	9,293	
		от границы с. Александро-Невский Завод км 19 + 602	до границы п. Майский км 24 + 603	5,001	
		от границы п. Майский км 25 + 963	до границы д. Широкие Кочки км 30 + 286	4,323	
		от границы д. Широкие Кочки км 31 + 498	до примыкания к полосе отвода на км 1532 + 728 автодороги М-53 «Байкал» км 39 + 916	8,418	
	Сулкет - Александро-Невский Завод - Майский - Тулюшка (в границах с. Малая Кочерма)	от границы с. Малая Кочерма км 8 + 218	до границы с. Малая Кочерма км 9 + 654	1,436	
	Сулкет - Александро-Невский Завод - Майский - Тулюшка (в границах с. Александро-Невский Завод)	от границы с. Александро-Невский Завод км 18 + 947	до границы с. Александро-Невский Завод км 19 + 602	0,655	
	Сулкет - Александро-Невский Завод - Майский - Тулюшка (в границах п. Майский)	от границы п. Майский км 24 + 603	до границы п. Майский км 25 + 963	1,360	С 17 апреля по 17 мая
	Сулкет - Александро-Невский Завод - Майский - Тулюшка (в границах д. Широкие Кочки)	от границы д. Широкие Кочки км 30 + 286	до границы д. Широкие Кочки км 31 + 498	1,212	
25 ОП МЗ 25Н-320	Тулюшка - Каразей - Таган	от примыкания к полосе отвода на км 1536 + 347 автодороги М-53 «Байкал» км 0 + 100	до границы д. Таган км 20 + 798	20,181	
		от границы с. Тулюшка км 0 + 176	до границы п. Уховский км 5 + 864	5,688	
		от границы п. Уховский км 6 + 381	до границы с. Каразей км 12 + 020	5,639	
		от границы с. Каразей км 14 + 673	до границы д. Таган км 20 + 798	6,125	
	Тулюшка - Каразей - Таган (в границах с. Тулюшка)	от примыкания к полосе отвода на км 1536 + 347 автодороги М-53 «Байкал» км 0 + 100	до границы с. Тулюшка км 0 + 176	0,076	
	Тулюшка - Каразей - Таган (в границах с. Каразей)	от границы с. Каразей км 12 + 020	до границы с. Каразей км 14 + 673	2,653	
25 ОП МЗ 25Н-321	Ханхатуй - «Большой Кашелак - Апраксина»	от примыкания к полосе отвода на км 3 + 573 автодороги Харик - Большой Кашелак км 0 + 025	до примыкания к полосе отвода на км 7 + 961 автодороги Большой Кашелак - Апраксина км 8 + 609	8,584	С 17 апреля по 17 мая
		от примыкания к полосе отвода на км 3 + 573 автодороги Харик - Большой Кашелак км 0 + 025	до границы д. Ханхатуй км 3 + 984	3,959	
		от границы д. Ханхатуй км 4 + 816	до примыкания к полосе отвода на км 7 + 961 автодороги Большой Кашелак - Апраксина км 8 + 609	3,793	
	Ханхатуй - «Большой Кашелак - Апраксина» (в границах д. Ханхатуй)	от границы д. Ханхатуй км 3 + 984	до границы д. Ханхатуй км 4 + 816	0,832	
25 ОП МЗ 25Н-322	Харик - Аршан	от примыкания к полосе отвода на км 27 + 527 автодороги «Куйтун - Уян - Новая Када» - Харик - Карымск - «Новосибирск - Иркутск» км 0 + 025	до границы д. Аршан км 10 + 362	10,336	
		от примыкания к полосе отвода на км 27 + 527 автодороги «Куйтун - Уян - Новая Када» - Харик - Карымск - «Новосибирск - Иркутск» км 0 + 025	до границы с. Харик км 1 + 427	1,402	
		от границы с. Харик км 2 + 483	до границы с. Харик км 2 + 661	0,178	
		от границы с. Харик км 3 + 883	до границы д. Аршан км 10 + 362	6,479	
	Харик - Аршан (в границах с. Харик)	от границы с. Харик км 1 + 427	до границы с. Харик км 2 + 483	1,055	
		от границы с. Харик км 2 + 661	до границы с. Харик км 3 + 883	1,222	
25 ОП МЗ 25Н-323	Харик - Ахтинский - «Куйтун - Лермонтовский - п. ж. д. ст. Мингатуй» - Каранцай	от примыкания к полосе отвода на км 20 + 820 автодороги «Куйтун - Уян - Новая Када» - Харик - Карымск - «Новосибирск - Иркутск» км 0 + 025	до примыкания к полосе отвода на км 3 + 867 автодороги «Куйтун - Лермонтовский - п. ж. д. ст. Мингатуй» - Каранцай км 17 + 800	17,775	С 17 апреля по 17 мая
		от границы п. Харик км 0 + 755	до границы п. Ахтинский км 6 + 169	5,414	
		от границы п. Ахтинский км 7 + 738	до примыкания к полосе отвода на км 3 + 867 автодороги «Куйтун - Лермонтовский - п. ж. д. ст. Мингатуй» - Каранцай км 17 + 800	10,062	
	Харик - Ахтинский - «Куйтун - Лермонтовский - п. ж. д. ст. Мингатуй» - Каранцай (в границах п. Харик)	от примыкания к полосе отвода на км 20 + 820 автодороги «Куйтун - Уян - Новая Када» - Харик - Карымск - «Новосибирск - Иркутск» км 0 + 025	до границы п. Харик км 0 + 755	0,730	
	Харик - Ахтинский - «Куйтун - Лермонтовский - п. ж. д. ст. Мингатуй» - Каранцай (в границах п. Ахтинский)	от границы п. Ахтинский км 6 + 169	до границы п. Ахтинский км 7 + 738	1,569	
25 ОП МЗ 25Н-324	Харик - Большой Кашелак	от примыкания к полосе отвода на км 3 + 106 автодороги Харик - Аршан км 0 + 027	до км 11 + 805 автодороги Харик - Большой Кашелак	11,778	
25 ОП МЗ 25Н-325	Харик - Садовый	от примыкания к полосе отвода на км 23 + 394 автодороги «Куйтун - Уян - Новая Када» - Харик - Карымск - «Новосибирск - Иркутск» км 0 + 025	до границы п. Садовый км 4 + 127	4,102	
25 ОП МЗ 25Н-326	Чеботариха - Уховский	от дома N 1 по ул. Мира с. Чеботариха км 0 + 000	от примыкания к полосе отвода на км 7 + 598 автодороги Тулюшка - Каразей - Таган км 6 + 083	6,083	С 17 апреля по 17 мая
		от границы с. Чеботариха км 0 + 157	до примыкания к полосе отвода на км 7 + 598 Тулюшка - Каразей - Таган км 6 + 083	5,926	
	Чеботариха - Уховский (в границах с. Чеботариха)	от дома N 1 по ул. Мира с. Чеботариха км 0 + 000	до границы с. Чеботариха км 0 + 157	0,157	
25 ОП МЗ 25Н-327	Гадалей - Здравоозерный	от границы Тулунского (Куйтунского) районов км 25 + 400	до границы Тулунского (Куйтунского) районов км 41 + 257	15,857	
Мамско-Чуйский район					
25 ОП МЗ 25Н-090	Бодайбо - Мама	от границы Бодайбинского (Мамско-Чуйского) района км 24 + 289	до границы южной границы р. п. Мама км 130 + 564	106,275	С 1 мая по 1 июня
25 ОП МЗ 25Н-328	Мама - Луговский - Горно-Чуйский	от примыкания к полосе отвода на км 94 + 538 автодороги Бодайбо - Мама км 0 + 006	до границы п. Горно-Чуйский км 103 + 070	103,064	
		от границы р. п. Луговский км 0 + 658	до границы п. Слюдянка км 12 + 194	100,160	
		от границы п. Слюдянка км 13 + 975	до границы р. п. Согдиондон км 71 + 986		
		от границы р. п. Согдиондон км 72 + 457	до границы п. Горно-Чуйский км 103 + 070		
	Мама - Луговский - Горно-Чуйский (в границах р. п. Луговский)	от примыкания к полосе отвода на км 94 + 538 автодороги Бодайбо - Мама км 0 + 006	до границы р. п. Луговский км 0 + 658	0,652	
	Мама - Луговский - Горно-Чуйский (в границах п. Слюдянка)	от границы п. Слюдянка км 12 + 194	до границы п. Слюдянка км 13 + 975	1,781	С 1 мая по 1 июня
	Мама - Луговский - Горно-Чуйский (в границах р. п. Согдиондон)	от границы р. п. Согдиондон км 71 + 986	до границы р. п. Согдиондон км 72 + 457	0,471	
25 ОП МЗ 25Н-329	Тетеринск - Витимский	от паромной переправы через р. Витим п. Тетеринск км 0 + 000	до северной границы п. Большой Северный км 28 + 355	28,355	
		от границы п. Тетеринск км 1 + 654	до границы р. п. Витимский км 21 + 028	24,586	
		от границы р. п. Витимский км 23 + 143	до северной границы п. Большой Северный км 28 + 355		
	Тетеринск - Витимский (в границах п. Тетеринск)	от паромной переправы через р. Витим п. Тетеринск км 0 + 000	до границы п. Тетеринск км 1 + 654	1,654	
	Тетеринск - Витимский (в границах р. п. Витимский)	от границы р. п. Витимский км 21 + 028	до восточной границы р. п. Витимский км 23 + 143	2,115	
Нижнеудинский район					
25 ОП МЗ 25Н-330	Нижнеудинск - Боровинок - Чуна	от северо-восточной границы г. Нижнеудинск км 4 + 000	до границы Нижнеудинского (Чунского) района км 126 + 761 автодороги Нижнеудинск - Боровинок - Чуна	122,761	С 1 мая по 1 июня
25 ОП МЗ 25Н-331	«Новосибирск - Иркутск» - Каменка - Куряты	от примыкания к полосе отвода на км 1356 + 057 автодороги М-53 «Байкал» (км 0 + 014)	до примыкания к полосе отвода на км 1362 + 370 автодороги М-53 «Байкал» (км 17 + 165)	17,151	С 1 мая по 1 июня
		от примыкания к полосе отвода на км 1356 + 057 автодороги М-53 «Байкал» (км 0 + 014)	до границы с. Каменка км 2 + 317	12,539	
		от границы с. Каменка км 4 + 369	до границы д. Новое Село км 8 + 645		
		от границы д. Новое Село км 9 + 931	до границы уч. Куряты км 15 + 701		
		от границы уч. Куряты км 16 + 975	до примыкания к полосе отвода на км 1362 + 370 автодороги М-53 «Байкал» (км 17 + 165)		
	«Новосибирск - Иркутск» - Каменка - Куряты (в границах с. Каменка)	от границы с. Каменка км 2 + 317	до границы с. Каменка км 4 + 369	2,052	
	«Новосибирск - Иркутск» - Каменка - Куряты (в границах д. Новое Село)	от границы д. Новое Село км 8 + 645	до границы д. Новое Село км 9 + 931	1,286	
	«Новосибирск - Иркутск» - Каменка - Куряты (в границах уч. Куряты)	от границы уч. Куряты км 15 + 701	до границы уч. Куряты км 16 + 975	1,274	
25 ОП МЗ 25Н-332	«Таджикский тракт» - Муксут	от юго-западной границы г. Нижнеудинск км 0 + 000	до примыкания к полосе отвода на км 1 + 550 автодороги Подгорный - Муксут (км 5 + 577)	5,577	
		от юго-западной границы г. Нижнеудинск км 0 + 000	до границы д. Уват км 1 + 645	4,557	
		от границы д. Уват км 2 + 665	до примыкания к полосе отвода на км 1 + 550 автодороги Подгорный - Муксут (км 5 + 577)		С 1 мая по 1 июня
	«Таджикский тракт» - Муксут (в границах д. Уват)	от границы д. Уват км 1 + 645	до границы д. Уват км 2 + 665	1,020	
25 ОП МЗ 25Н-333	Алзамай - Новокиевск	от северной границы г. Алзамай км 0 + 000	до южной границы п. Новокиевск км 10 + 720	10,720	
25 ОП МЗ 25Н-334	Атагай - Лесной	от примыкания к полосе отвода на км 30 + 121 автодороги Нижнеудинск - Боровинок - Алзамай (км 0 + 012)	до границы п. Лесной км 9 + 635	9,623	
		от границы рп. Атагай км 1 + 576	до границы п. Лесной км 9 + 635	8,059	
	Атагай - Лесной (в границах рп. Атагай)	от примыкания к полосе отвода на км 30 + 121 автодороги Нижнеудинск - Боровинок - Алзамай (км 0 + 012)	до границы рп. Атагай км 1 + 576	1,564	
25 ОП МЗ 25Н-335	Атагай - Усть-Кадуй	от примыкания к полосе отвода на км 1 + 887 автодороги Атагай - Лесной (км 0 + 033)	до границы п. Усть-Кадуй км 7 + 065	7,032	
25 ОП МЗ 25Н-336	Вершина - Катарбей - Мунтубулук	от примыкания к ул. Московская п. Вершина км 0 + 000	до границы д. Мунтубулук км 91 + 563	91,563	
		от границы п. Вершина км 0 + 472	до границы д. Марга км 3 + 168	81,368	
		от границы д. Марга км 4 + 107	до границы с. Катарбей км 32 + 367		
		от границы с. Катарбей км 36 + 225	до границы д. Унгудул км 42 + 379		
		от границы д. Унгудул км 43 + 394	до границы д. Кургатей км 63 + 441		
		от границы д. Кургатей км 64 + 645	до границы д. Катын км 73 + 193		
		от границы д. Катын км 73 + 926	до границы с. Чехово км 79 + 822		

1	2	3	4	5	6
		от границы с. Чехово км 80 + 730	до границы д. Волчий Брод км 84 + 710		С 1 мая по 1 июня
		от границы д. Волчий Брод км 85 + 776	до границы д. Мунтубулук км 91 + 563		
	Вершина - Катарбей - Мунтубулук (в границах п. Вершина)	от примыкания к ул. Московская п. Вершина км 0 + 000	до границы п. Вершина км 0 + 472	0,472	
	Вершина - Катарбей - Мунтубулук (в границах д. Марга)	от границы д. Марга км 3 + 168	до границы д. Марга км 4 + 107	0,939	
	Вершина - Катарбей - Мунтубулук (в границах с. Катарбей)	от границы с. Катарбей км 32 + 367	до границы с. Катарбей км 36 + 225	3,858	
	Вершина - Катарбей - Мунтубулук (в границах д. Унгудул)	от границы д. Унгудул км 42 + 379	до границы д. Унгудул км 43 + 394	1,015	
	Вершина - Катарбей - Мунтубулук (в границах д. Кургатей)	от границы д. Кургатей км 63 + 441	до границы д. Кургатей км 64 + 645	1,204	
	Вершина - Катарбей - Мунтубулук (в границах д. Катын)	от границы д. Катын км 73 + 193	до границы д. Катын км 73 + 926	0,733	С 1 мая по 1 июня
	Вершина - Катарбей - Мунтубулук (в границах с. Чехово)	от границы с. Чехово км 79 + 822	до границы с. Чехово км 80 + 730	0,908	
	Вершина - Катарбей - Мунтубулук (в границах д. Волчий Брод)	от границы д. Волчий Брод км 84 + 710	до границы д. Волчий Брод км 85 + 776	1,066	
25 ОП МЗ 25Н-337	Иргей - «Будагово - Аверьяновка»	от примыкания к полосе отвода на км 9 + 978 автодороги Подъезд к с. Иргей (км 0 + 000)	до границы Нижнеудинского и Тулунского районов км 5 + 834	5,834	
		от границы с. Иргей км 1 + 909	до границы Нижнеудинского и Тулунского районов км 5 + 834	3,925	
	Иргей - «Будагово - Аверьяновка» (в границах с. Иргей)	от примыкания к полосе отвода на км 9 + 978 автодороги Подъезд к с. Иргей (км 0 + 000)	до границы с. Иргей км 1 + 909	1,909	
25 ОП МЗ 25Н-338	Катарбей - Миллерова	от примыкания к полосе отвода на км 35 + 444 автодороги Вершина - Катарбей - Мунтубулук (км 0 + 006)	до границы д. Миллерова км 9 + 309	9,303	
		от границы с. Катарбей км 0 + 291	до границы д. Миллерова км 9 + 309	9,018	
	Катарбей - Миллерова (в границах с. Катарбей)	от примыкания к полосе отвода на км 35 + 444 автодороги Вершина - Катарбей - Мунтубулук (км 0 + 006)	до границы с. Катарбей км 0 + 291	0,285	С 1 мая по 1 июня
25 ОП МЗ 25Н-339	Мельница - Майский	от примыкания к полосе отвода на км 2 + 491 автодороги Нижнеудинск - Порог (км 0 + 023)	до границы п. Майский км 4 + 153	4,130	
		от границы с. Мельница км 0 + 933	до границы п. Майский км 4 + 153	3,220	
	Мельница - Майский (в границах с. Мельница)	от примыкания к полосе отвода на км 2 + 491 автодороги Нижнеудинск - Порог (км 0 + 023)	до границы с. Мельница км 0 + 933	0,910	
25 ОП МЗ 25Н-340	Нижнеудинск - Боровинок - Алзамай	от примыкания к полосе отвода на км 114 + 936 автодороги Нижнеудинск - Боровинок - Чуна км 0 + 010	до границы г. Алзамай км 41 + 592	41,583	
		от примыкания к полосе отвода на км 114 + 936 автодороги Нижнеудинск - Боровинок - Чуна км 0 + 010	до границы уч. Новогродинск км 7 + 763	39,109	
		от границы уч. Новогродинск км 8 + 535	до границы д. Гродинск км 10 + 111		
		от границы д. Гродинск км 11 + 050	до границы с. Катарма км 11 + 965		
		от границы с. Катарма км 12 + 728	до границы г. Алзамай км 41 + 592		
	Нижнеудинск - Боровинок - Алзамай (в границах уч. Новогродинск)	от границы уч. Новогродинск км 7 + 763	до границы уч. Новогродинск км 8 + 535	0,772	
	Нижнеудинск - Боровинок - Алзамай (в границах д. Гродинск)	от границы д. Гродинск км 10 + 111	до границы д. Гродинск км 11 + 050	0,939	С 1 мая по 1 июня
	Нижнеудинск - Боровинок - Алзамай (в границах с. Катарма)	от границы с. Катарма км 11 + 965	до границы с. Катарма км 12 + 728	0,763	
я25 ОП МЗ 25Н-341	Нижнеудинск - Порог	от южной границы г. Нижнеудинск км 0 + 000	до северной границы с. Порог км 40 + 048	40,048	
		от южной границы г. Нижнеудинск км 0 + 000	до границы с. Мельница км 1 + 925	35,403	
		от границы с. Мельница км 2 + 505	до границы с. Абалаково км 15 + 208		
		от границы с. Абалаково км 16 + 020	до границы с. Солонцы км 25 + 206		
		от границы с. Солонцы км 27 + 168	до границы д. Кушун км 29 + 385		
		от границы д. Кушун км 30 + 676	до северной границы с. Порог км 40 + 048		
	Нижнеудинск - Порог (в границах с. Мельница)	от границы с. Мельница км 1 + 925	до границы с. Мельница км 2 + 505	0,580	
	Нижнеудинск - Порог (в границах с. Абалаково)	от границы с. Абалаково км 15 + 208	до границы с. Абалаково км 16 + 020	0,812	
	Нижнеудинск - Порог (в границах с. Солонцы)	от границы с. Солонцы км 25 + 206	до границы с. Солонцы км 27 + 168	1,962	
					С 1 мая по 1 июня
	Нижнеудинск - Порог (в границах д. Кушун)	от границы д. Кушун км 29 + 385	до границы д. Кушун км 30 + 676	1,291	
25 ОП МЗ 25Н-342	Новокиевск - Буракова	от примыкания к полосе отвода на км 10 + 720 автодороги Алзамай - Новокиевск (км 0 + 000)	до границы п. Буракова км 7 + 936	7,936	
		от границы п. Новокиевск км 0 + 344	до границы п. Буракова км 7 + 936	7,592	
	Новокиевск - Буракова (в границах п. Новокиевск)	от примыкания к полосе отвода на км 10 + 720 автодороги Алзамай - Новокиевск (км 0 + 000)	до границы п. Новокиевск км 0 + 344	0,344	
25 ОП МЗ 25Н-343	Подгорный - Муксут	от примыкания к полосе отвода на км 2 + 587 автодороги Подъезд к п. Подгорный (км 0 + 000)	до границы д. Муксут км 1 + 768	1,768	
		от границы п. Подгорный км 0 + 602	до границы п. Подгорный км 0 + 746	0,965	
		от границы п. Подгорный км 0 + 947	до границы д. Муксут км 1 + 768		
	Подгорный - Муксут (в границах п. Подгорный)	от примыкания к полосе отвода на км 2 + 587 автодороги Подъезд к п. Подгорный (км 0 + 000)	до границы п. Подгорный км 0 + 602	0,803	
		от границы п. Подгорный км 0 + 746	до границы п. Подгорный км 0 + 947		
25 ОП МЗ 25Н-344	Подъезд к д. Бородинск	от примыкания к полосе отвода на км 54 + 585 автодороги Вершина - Катарбей - Мунтубулук (км 0 + 021)	до границы д. Бородинск км 0 + 359	0,338	
25 ОП МЗ 25Н-345	Подъезд к с. Даур	от примыкания к полосе отвода на км 1443 + 000 автодороги М-53 «Байкал» (км 0 + 006)	до границы с. Даур км 12 + 344	12,338	
25 ОП МЗ 25Н-346	Подъезд к с. Иргей	от примыкания к полосе отвода на км 8 + 805 автодороги Вершина - Катарбей - Мунтубулук (км 0 + 021)	до примыкания к полосе отвода на км 0 + 000 автодороги Иргей - «Будагово - Аверьяновка» (км 9 + 978)	9,957	С 1 мая по 1 июня
		от примыкания к полосе отвода на км 8 + 805 автодороги Вершина - Катарбей - Мунтубулук (км 0 + 021)	до границы д. Виленск км 2 + 845	9,151	
		от границы д. Виленск км 3 + 471	до границы с. Иргей км 9 + 798		
	Подъезд к с. Иргей (в границах д. Виленск)	от границы д. Виленск км 2 + 845	до границы д. Виленск км 3 + 471	0,626	
	Подъезд к с. Иргей (в границах с. Иргей)	от границы с. Иргей км 9 + 798	до примыкания к полосе отвода на км 0 + 000 автодороги Иргей - «Будагово - Аверьяновка» (км 9 + 978)	0,180	
25 ОП МЗ 25Н-347	Подъезд к д. Кадуй	от примыкания к полосе отвода на км 1413 + 435 автодороги М-53 «Байкал» (км 0 + 014)	до границы д. Кадуй км 8 + 448	8,434	
25 ОП МЗ 25Н-348	Подъезд к д. Каксат	от примыкания к полосе отвода на км 9 + 807 автодороги Нижнеудинск - Боровинок - Алзамай (км 0 + 055)	до примыкания к полосе отвода на км 10 + 741 автодороги Нижнеудинск - Боровинок - Алзамай (км 1 + 113)	0,343	
		от примыкания к полосе отвода на км 9 + 807 автодороги Нижнеудинск - Боровинок - Алзамай (км 0 + 055)	до границы д. Каксат км 0 + 267	0,343	
		от границы д. Каксат км 0 + 982	до примыкания к полосе отвода на км 10 + 741 автодороги Нижнеудинск - Боровинок - Алзамай (км 1 + 113)		
25 ОП МЗ 25Н-349	Подъезд к д. Красная Кавалерия	от примыкания к полосе отвода на км 3 + 588 автодороги Новокиевск - Буракова (км 0 + 024)	до западной границы д. Красная Кавалерия км 3 + 026	3,002	
25 ОП МЗ 25Н-350	Подъезд к д. Орик	от примыкания к полосе отвода на км 50 + 520 автодороги Вершина - Катарбей - Мунтубулук (км 0 + 026)	до границы д. Орик км 1 + 349	1,323	С 1 мая по 1 июня
25 ОП МЗ 25Н-351	Подъезд к п. Подгорный	от границы г. Нижнеудинск км 0 + 454	до примыкания к полосе отвода на км 0 + 000 автодороги Подгорный - Муксут (км 2 + 587)	2,133	
25 ОП МЗ 25Н-352	Подъезд к д. Талый Ключ	от примыкания к полосе отвода на км 0 + 000 автодороги Вершина - Катарбей - Мунтубулук (км 0 + 007)	до границы д. Талый Ключ км 6 + 292	6,285	
		от границы п. Вершина км 0 + 614	до границы д. Талый Ключ км 6 + 292	5,678	
	Подъезд к д. Талый Ключ (в границах п. Вершина)	от примыкания к полосе отвода на км 0 + 000 автодороги Вершина - Катарбей - Мунтубулук (км 0 + 007)	до границы п. Вершина км 0 + 614	0,607	
25 ОП МЗ 25Н-353	Подъезд к д. Укар	от примыкания к полосе отвода на км 21 + 249 автодороги Нижнеудинск - Боровинок - Алзамай (км 0 + 023)	до примыкания к полосе отвода на км 23 + 237 автодороги Нижнеудинск - Боровинок - Алзамай (км 4 + 602)	4,579	
25 ОП МЗ 25Н-354	Подъезд к д. Ут	от примыкания к полосе отвода на км 42 + 467 автодороги Вершина - Катарбей - Мунтубулук (км 0 + 007)	до границы д. Ут км 2 + 534	2,527	
		от границы д. Унгудул км 0 + 513	до границы д. Ут км 2 + 534	2,021	
	Подъезд к д. Ут (в границах д. Унгудул)	от примыкания к полосе отвода на км 42 + 467 автодороги Вершина - Катарбей - Мунтубулук (км 0 + 007)	до границы д. Унгудул км 0 + 513	0,506	
25 ОП МЗ 25Н-355	Подъезд к п. ж. д. ст. Хингуй	от примыкания к полосе отвода на км 1393 + 800 автодороги М-53 «Байкал» (км 0 + 119)	до границы п. ж. д. ст. Хингуй км 3 + 004	2,885	
25 ОП МЗ 25Н-356	Подъезд к д. Чалоты	от примыкания к полосе отвода на км 23 + 199 автодороги Нижнеудинск - Порог (км 0 + 039)	до границы д. Чалоты км 7 + 652	7,613	

1	2	3	4	5	6
25 ОП МЗ 25Н-357	Подъезд к д. Швайкина	от примыкания к полосе отвода на км 4 + 355 автодороги Нижнеудинск - Порог (км 0 + 025)	до границы д. Швайкина км 1 + 970	1,945	
25 ОП МЗ 25Н-358	Подъезд к рп. Шумский	от примыкания к полосе отвода на км 1385 + 425 автодороги М-53 «Байкал» (км 0 + 089)	до границы рп. Шумский км 5 + 500	5,411	
25 ОП МЗ 25Н-359	Шумский - Чехово	от южной границы п. Шум км 0 + 000	до примыкания к полосе отвода на км 76 + 618 автодороги Вершина - Катарбей - Мунтубулук (км 47 + 355)	47,355	
		от южной границы п. Шум км 0 + 000	до границы п. Кирей - Муксут км 24 + 461	45,935	
		от границы п. Кирей - Муксут км 25 + 169	до границы д. Привольное км 35 + 646		
		от границы д. Привольное км 36 + 358	до примыкания к полосе отвода на км 76 + 618 автодороги Вершина - Катарбей - Мунтубулук (км 47 + 355)		
	Шумский - Чехово (в границах п. Кирей - Муксут)	от границы п. Кирей - Муксут км 24 + 461	до границы п. Кирей - Муксут км 25 + 169	0,708	
	Шумский - Чехово (в границах д. Привольное)	от границы д. Привольное км 35 + 646	до границы д. Привольное км 36 + 358	0,712	
Итого по району				491,497	
Нижнеилимский район					
25 ОП МЗ 25Н-360	«Вилюй» - Железногорск - Илимский	от примыкания к полосе отвода на км 445 + 190 автодороги «Вилюй» км 0 + 047	до границы городской черты г. Железногорск - Илимский км 13 + 325	13,278	С 17 апреля по 17 мая
25 ОП МЗ 25Н-361	«Подъезд к п. Игирма» - «Хребтовая - Рудногорск»	от примыкания к полосе отвода на км 33 + 605 автодороги Подъезд к п. Игирма км 0 + 025	до примыкания к полосе отвода на км 67 + 485 автодороги Хребтовая - Рудногорск - Новоилимск км 25 + 841	25,816	
25 ОП МЗ 25Н-129	Видим - Прибойный	от примыкания к полосе отвода на км 344 + 620 автодороги «Вилюй» км 0 + 011	до границы Нижнеилимского и Братского районов км 22 + 045	22,034	
		от примыкания к полосе отвода на км 344 + 620 автодороги «Вилюй» км 0 + 011	до границы п. Миндей 2 км 19 + 081	21,247	
		от границы п. Миндей 2 км 19 + 868	до границы Нижнеилимского и Братского районов км 22 + 045		
	Видим - Прибойный (в границах п. Миндей 2)	от границы п. Миндей 2 км 19 + 081	до границы п. Миндей 2 км 19 + 868	0,787	С 17 апреля по 17 мая
25 ОП МЗ 25Н-362	Железногорск - Илимский - Суворовский (от городской черты)	от городской черты г. Железногорск - Илимский км 0 + 000	до границы п. Суворовский км 17 + 162	17,162	
		от городской черты г. Железногорск - Илимский км 0 + 000	до границы п. Суворовский км 17 + 162	17,162	
25 ОП МЗ 25Н-363	Железногорск - Илимский - Суворовский	от городской черты г. Железногорск - Илимский км 0 + 000	до границы п. Суворовский км 23 + 073	23,073	
		от городской черты г. Железногорск - Илимский км 0 + 000	до границы р. п. Шестаково км 16 + 862	20,466	
		от границы р. п. Шестаково км 19 + 469	до границы п. Суворовский км 23 + 073		
	Железногорск - Илимский - Суворовский (в границах р. п. Шестаково)	от границы р. п. Шестаково км 16 + 862	до границы р. п. Шестаково км 19 + 469	2,607	
25 ОП МЗ 25Н-364	Игирма - Березняки	от примыкания к полосе отвода на км 36 + 332 автодороги Подъезд к п. Игирма км 0 + 025	до примыкания к полосе отвода на км 2 + 926 автодороги Подъезд к п. Березняки км 3 + 996	3,971	
25 ОП МЗ 25Н-365	Подъезд к п. Березняки	от примыкания к полосе отвода на км 31 + 034 автодороги Подъезд к п. Игирма км 0 + 025	до границы п. Березняки км 3 + 736	3,711	
25 ОП МЗ 25Н-366	Подъезд к п. Заярск	от примыкания к полосе отвода на км 326 + 445 автодороги «Вилюй» км 0 + 025	до границы п. Заярск км 27 + 319	27,294	
25 ОП МЗ 25Н-367	Подъезд к п. Игирма	от примыкания к полосе отвода на км 423 + 240 автодороги «Вилюй» км 0 + 050	до границы п. Игирма км 37 + 582	37,532	
25 ОП МЗ 25Н-368	Подъезд к п. Коршуновский	от примыкания к полосе отвода на км 4 + 360 автодороги Железногорск - Илимский - Суворовский км 0 + 025	до границы п. Коршуновский км 3 + 632	3,607	
25 ОП МЗ 25Н-369	Подъезд к р. п. Новая Игирма	от примыкания к полосе отвода на км 62 + 630 автодороги Хребтовая - Рудногорск - Новоилимск км 0 + 025	до границы р. п. Новая Игирма км 0 + 448	0,423	С 17 апреля по 17 мая
25 ОП МЗ 25Н-370	Подъезд к п. Соцгородок	от примыкания к полосе отвода на км 374 + 900 автодороги «Вилюй» км 0 + 025	до границы п. Соцгородок км 6 + 150	6,125	
25 ОП МЗ 25Н-371	Подъезд к р. п. Янгель	от примыкания к полосе отвода на км 83 + 744 автодороги Хребтовая - Рудногорск - Новоилимск км 0 + 025	до границы р. п. Янгель км 17 + 952	17,927	
25 ОП МЗ 25Н-372	Рудногорск - Радищев	от примыкания к полосе отвода на км 91 + 420 автодороги Хребтовая - Рудногорск - Новоилимск км 0 + 025	до границы р. п. Радищев км 19 + 454	19,429	
		от примыкания к полосе отвода на км 91 + 420 автодороги Хребтовая - Рудногорск - Новоилимск км 0 + 025	до границы р. п. Рудногорск км 0 + 870	19,190	
		от границы р. п. Рудногорск км 1 + 109	до границы р. п. Радищев км 19 + 454		
	Рудногорск - Радищев (в границах р. п. Рудногорск)	от границы р. п. Рудногорск км 0 + 870	до границы р. п. Рудногорск км 1 + 109	0,239	
25 ОП МЗ 25Н-373	Хребтовая - Рудногорск - Новоилимск	от примыкания к полосе отвода на км 445 + 190 автодороги «Вилюй» км 0 + 025	до км 98 + 642 автодороги Хребтовая - Рудногорск - Новоилимск	98,218	
		от примыкания к полосе отвода на км 445 + 190 автодороги «Вилюй» км 0 + 025	до границы р. п. Рудногорск км 91 + 695	95,791	С 17 апреля по 17 мая
		от границы р. п. Рудногорск км 94 + 122	до границы п. Новоилимск км 98 + 243		
	Хребтовая - Рудногорск - Новоилимск (в границах р. п. Рудногорск)	от границы р. п. Рудногорск км 91 + 695	до границы р. п. Рудногорск км 94 + 122	2,427	
Нукутский район					
25 ОП МЗ 25Н-374	Подъезд к п. Новонукутский	от км 25 + 603 а/д «Залари - Жигалово»	до границы п. Новонукутский	2,260	
25 ОП МЗ 25Н-046	Залари - Жигалово	от границы (Заларинского) Нукутского района (км 12 + 760)	до границы Нукутского (Балаганского) района (км 63 + 870)	51,110	
25 ОП МЗ 25Н-045	Балаганск - Саянск	от границы Нукутского (Балаганского) района (км 6 + 130)	до границы Нукутского (Балаганского) района (км 15 + 984)	8,123	
		от границы Нукутского (Балаганского) района (км 6 + 130)	до границы Нукутского (Балаганского) района (км 7 + 214)	1,084	С 1 мая по 1 июня
		от границы Нукутского (Балаганского) района (км 8 + 945)	до границы Нукутского (Балаганского) района (км 15 + 984)	7,039	
25 ОП МЗ 25Н-043	Кутулик - Бахтай - Хадахан	от границы Аларского и Нукутского районов км 15 + 705	с. Хадахан	20,020	
		от границы Аларского и Нукутского районов км 15 + 705	до границы Нукутского и Аларского районов км 23 + 955	8,25	
	Кутулик - Бахтай - Хадахан (в границах района)	граница (Аларского) Нукутского района	с. Хадахан	11,770	
25 ОП МЗ 25Н-181	Тыреть - «Залари - Жигалово» (в границах района)	15 км а/д Тыреть - «Залари - Жигалово» (в границах района)	31 км + 855 а/д Залари - Жигалово	7,016	
25 ОП МЗ 25Н-375	«Нукуты - Ворот - Онгой» - Закулей - Хадахан (в границах района)	3 км + 550 а/д Нукуты - Ворот - Онгой	с. Хадахан	38,043	
25 ОП МЗ 25Н-376	Заречный - Новоселова - Шаховская (в границах района)	8 км + 440 а/д Целинный - Нукуты	граница Нукутского (Аларского) района	15,287	С 1 мая по 1 июня
25 ОП МЗ 25Н-377	Новоленино - Первомайское	п. Новоленино	с. Первомайское	28,669	
25 ОП МЗ 25Н-378	Подъезд к с. Шарагул	57 км + 614 а/д Залари - Жигалово	д. Шарагул	6,452	
25 ОП МЗ 25Н-379	«Залари - Жигалово» - Хареты - Большебаяновская	41 км + 029 а/д Залари - Жигалово	д. Большебаяновская	16,922	
25 ОП МЗ 25Н-380	Тангуты - Шараты - Куйта	д. Тангуты	д. Куйта	13,851	
25 ОП МЗ 25Н-381	Целинный - Нукуты	14 км + 187 а/д Залари - Жигалово	с. Нукуты	15,970	
25 ОП МЗ 25Н-382	Ворот - Онгой - Шалоты - Алтарик	д. Ворот - Онгой	с. Алтарик	27,536	
25 ОП МЗ 25Н-383	Подъезд к д. Русский Мельхитуй	31 км + 900 а/д «Нукуты - Ворот - Онгой» - Закулей - Хадахан (в границах района)	д. Мельхитуй	8,941	
25 ОП МЗ 25Н-384	Ворот - Онгой - Макарьевская	д. Ворот - Онгой	д. Макарьевская	11,446	
25 ОП МЗ 25Н-385	«Залари - Жигалово» - Ей - Шараты	34 км + 125 а/д Залари - Жигалово	с. Шараты	9,678	
25 ОП МЗ 25Н-386	Подъезд к д. Хамхар	8 км + 542 а/д «Нукуты - Ворот - Онгой» - Закулей - Хадахан (в границах района)	д. Хамхар	3,398	С 1 мая по 1 июня
25 ОП МЗ 25Н-387	Подъезд к д. Куйта (в границах района)	граница Черемховского(Усольского) района	д. Куйта	3,122	
25 ОП МЗ 25Н-388	Закулей - Ункей	13 км + 490 а/д «Нукуты - Ворот - Онгой» - Закулей - Хадахан (в границах района)	8 км + 188 а/д Ворот - Онгой - Шалоты - Алтарик	9,890	
25 ОП МЗ 25Н-389	Подъезд к д. Побединская	д. Большебаяновская	д. Побединская	5,089	
25 ОП МЗ 25Н-390	Подъезд к д. Задоновская	3 км + 200 а/д Подъезд к д. Побединская	д. Задоновская	0,423	
25 ОП МЗ 25Н-391	Подъезд к д. Степной	14 км + 840 а/д Новоленино - Первомайское	п. Степное	1,807	
25 ОП МЗ 25Н-392	Подъезд к д. Дружный	14 км + 840 а/д Новоленино - Первомайское	п. Дружный	8,710	
25 ОП МЗ 25Н-393	Нукуты - Ворот - Онгой	с. Нукуты	д. Ворот - Онгой	5,723	
25 ОП МЗ 25Н-394	Подъезд к источнику «Нукутская Мацеста»	п. Новонукутский	источник «Нукутская Мацеста»	2,960	
25 ОП МЗ 25Н-395	Подъезд к д. Малая Сухая	16 км + 035 а/д Кутулик - Бахтай - Хадахан (в границах района)	с. Алтарик	2,348	С 1 мая по 1 июня
25 ОП МЗ 25Н-396	д. Куйта	д. Куйта	д. Куйта	2,600	
25 ОП МЗ 25Н-397	с. Нукуты	с. Нукуты	с. Нукуты	1,920	
25 ОП МЗ 25Н-398	с. Ворот - Онгой	д. Ворот - Онгой	д. Ворот - Онгой	1,849	
25 ОП МЗ 25Н-399	д. Шараты	с. Шараты	с. Шараты	0,940	
25 ОП МЗ 25Н-400	с. Алтарик	с. Алтарик	с. Алтарик	2,125	
Ольхонский район					
25 ОП МЗ 25Н-055	Баяндай - Еланцы - Хужир	от границы (Баяндаевского) Ольхонского района (км 22 + 050)	до автобусной остановки п. Хужир (км 159 + 532)	147,85	С 17 апреля по 17 мая
	Баяндай - Еланцы - Хужир	от границы (Баяндаевского) Ольхонского района (км 22 + 050)	до автобусной остановки п. Хужир (км 159 + 532)	137,48	

1	2	3	4	5	6
	Подъезд к ледовой переправе на о. Ольхон	от границы землепользования а/д «Баяндай - Еланцы - Хужир» на км 117 + 610	до побережья оз. Байкал в заливе Куркут	3,305	
	Подъезд к ледовой переправе на о. Ольхон	от побережья оз. Байкал в заливе «Иркутская Губа»	до границы землепользования а/д «Баяндай - Еланцы - Хужир» на км 135 + 600 м	7,065	
25 ОП МЗ 25Н-401	Тогот - Курма	от примыкания к полосе отвода на км 112 + 907 автодороги Баяндай - Еланцы - Хужир (км 0 + 000)	до начала а/д Курма - Онгурен км 28 + 576	28,576	
25 ОП МЗ 25Н-402	Подъезд к д. Петрова	от примыкания к полосе отвода на км 67 + 252 автодороги Баяндай - Еланцы - Хужир (км 0 + 000)	до примыкания к полосе отвода км 69 + 286 автодороги Баяндай - Еланцы - Хужир (2 + 117)	1,475	
		от примыкания к полосе отвода на км 67 + 252 автодороги Баяндай - Еланцы - Хужир (км 0 + 000)	до границы д. Петрова (км 0 + 881)	0,881	С 17 апреля по 17 мая
		от границы д. Петрова (км 1 + 523)	до примыкания к полосе отвода км 69 + 286 автодороги Баяндай - Еланцы - Хужир (2 + 117)	0,594	
25 ОП МЗ 25Н-403	Косая Степь - Бугульдейка	47 км а/д Баяндай - Еланцы - Хужир	п. Бугульдейка	40,950	
25 ОП МЗ 25Н-404	Петрово - Бугульдейка	69 км а/д Баяндай - Еланцы - Хужир	п. Бугульдейка	29,736	
25 ОП МЗ 25Н-405	Подъезд к д. Тонта	от примыкания к полосе отвода на км 86 + 913 автодороги Баяндай - Еланцы - Хужир (км 0 + 000)	до границы д. Тонта (км 8 + 415)	8,415	
25 ОП МЗ 25Н-406	Подъезд к с. Шара - Тогот	от примыкания к полосе отвода на км 1 + 595 автодороги Тогот - Курма (км 0 + 000)	до границы с. Шара - Тогот (км 1 + 556)	1,556	
25 ОП МЗ 25Н-407	Хужир - Харанцы	в границах п. Хужир (км 0 + 000)	до км 5 + 144 автодороги Хужир - Харанцы	4,977	
		от границы п. Хужир (км 0 + 685)	до км 5 + 144 автодороги Хужир - Харанцы	4,459	С 17 апреля по 17 мая
		в границах п. Хужир (км 0 + 000)	до границы п. Хужир (км 0 + 685)	0,518	
Осинский район					
25 ОП МЗ 25Н-408	Майская - Рассвет	от примыкания к полосе отвода на км 145 + 663 а/д Иркутск - Оса - Усть-Уда км 0 + 071	до дома N 4 по ул. Ленина п. Рассвет км 35 + 531	35,460	
25 ОП МЗ 25Н-096	Усть-Ордынский - Оса	от границы (Боханского) Осинского района (км 72 + 170)	до примыкания к полосе отвода на км 1 + 227 а/д «Подъезд к с. Оса» км 97 + 249	25,079	
25 ОП МЗ 25Н-095	Иркутск - Оса - Усть-Уда	от границы (Боханского) Осинского района км 129 + 673	до границы Осинского (Усть-Удинского) района км 214 + 780	85,107	
25 ОП МЗ 25Н-409	Подъезд к с. Оса	от примыкания к полосе отвода на км 138 + 490 автодороги Иркутск - Оса - Усть-Уда (км 0 + 115)	до границы с. Оса км 1 + 297	1,182	
25 ОП МЗ 25Н-410	Лузгина - Хокта - Онгой	от примыкания к полосе отвода на км 96 + 156 автодороги Усть-Ордынский - Оса км 0 + 010	до границы д. Онгой км 17 + 844	17,834	С 17 апреля по 17 мая
		от границы д. Лузгина км 1 + 116	до границы д. Мольта км 7 + 987	6,871	
		от границы д. Мольта км 9 + 253	до границы с. Хокта км 12 + 391	3,138	
		от границы с. Хокта км 14 + 456	до границы д. Онгой км 17 + 844	3,388	
	Лузгина - Хокта - Онгой (в границах д. Лузгина)	от примыкания к полосе отвода на км 96 + 156 автодороги Усть-Ордынский - Оса км 0 + 010	до границы д. Лузгина км 1 + 116	1,106	
	Лузгина - Хокта - Онгой (в границах д. Мольта)	от границы д. Мольта км 7 + 987	до границы д. Мольта км 9 + 253	1,266	
	Лузгина - Хокта - Онгой (в границах с. Хокта)	от границы с. Хокта км 12 + 391	до границы с. Хокта км 14 + 456	2,065	
25 ОП МЗ 25Н-411	Майская - Абрамовка	от примыкания к полосе отвода на км 1 + 231 автодороги Майская - Рассвет км 0 + 006	до границы д. Абрамовка км 1 + 991	1,985	
		от границы д. Майская км 1 + 010	до границы д. Абрамовка км 1 + 991	0,981	
	Майская - Абрамовка (в границах д. Майская)	от примыкания к полосе отвода на км 1 + 231 автодороги Майская - Рассвет км 0 + 006	до границы д. Майская км 1 + 010	1,004	
25 ОП МЗ 25Н-412	Грязнушка - Енисей - Онгосор	от примыкания к полосе отвода на км 82 + 839 автодороги Усть-Ордынский - Оса км 0 + 020	до границы д. Онгосор км 15 + 172	16,146	С 17 апреля по 17 мая
		от примыкания к полосе отвода на км 82 + 839 автодороги Усть-Ордынский - Оса км 0 + 020	до границы с. Енисей км 6 + 129	6,109	
		от границы с. Енисей км 8 + 173	до границы д. Онгосор км 15 + 172	6,999	
		от границы с. Енисей км 6 + 129	до границы с. Енисей км 8 + 173 и до дома N 5А по ул. Кирова с. Енисей км 0 + 994	3,038	
25 ОП МЗ 25Н-413	Подъезд к с. Приморский	от примыкания к полосе отвода на км 169 + 147 автодороги Иркутск - Оса - Усть-Уда км 0 + 064	до границы п. Приморский км 0 + 325	0,261	
25 ОП МЗ 25Н-414	Подъезд к с. Ленино	от примыкания к полосе отвода на км 200 + 018 автодороги Иркутск - Оса - Усть-Уда км 0 + 061	до границы с. Ново-Ленино км 2 + 679	2,618	
25 ОП МЗ 25Н-415	Подъезд к с. Жданово	от примыкания к полосе отвода на км 163 + 922 автодороги Иркутск - Оса - Усть-Уда км 0 + 090 и от примыкания к полосе отвода на км 164 + 375 автодороги Иркутск - Оса - Усть-Уда км 0 + 106	до границы п. Жданово км 1 + 558	1,784	
25 ОП МЗ 25Н-416	Подъезд к с. Унгин (Улей)	от примыкания к полосе отвода на км 205 + 861 автодороги Иркутск - Оса - Усть-Уда (км 0 + 058)	от границы с. Унгин км 0 + 220	0,162	
25 ОП МЗ 25Н-417	Подъезд к с. Прохоровка	от примыкания к полосе отвода на км 87 + 529 автодороги Усть-Ордынский - Оса км 0 + 023	до границы д. Прохоровка км 1 + 356	1,333	
25 ОП МЗ 25Н-418	Подъезд к с. Хайга	от примыкания к полосе отвода на км 199 + 430 автодороги Иркутск - Оса - Усть-Уда км 0 + 026	до границы д. Хайга км 1 + 566	1,540	С 17 апреля по 17 мая
25 ОП МЗ 25Н-419	Подъезд к с. Горхон	от примыкания к полосе отвода на км 5 + 572 автодороги Подъезд к д. Борохал км 0 + 020	до границы д. Горхон км 0 + 232	0,212	
25 ОП МЗ 25Н-420	Подъезд к д. Май (Тагай)	от примыкания к полосе отвода на км 214 + 024 автодороги Иркутск - Оса - Усть-Уда км 0 + 061	до границы д. Тагай км 3 + 227	3,166	
25 ОП МЗ 25Н-421	Подъезд к с. Усть-Алтан	от примыкания к полосе отвода на км 20 + 324 автодороги Майская - Рассвет км 0 + 034	до границы с. Усть-Алтан км 0 + 421	0,387	
Слюдянский район					
25 ОП МЗ 25Н-598	Подъезд к г. Байкальску (с транспортной развязкой)	от 152 км а/д «Байкал» М-55	до границы г. Байкальска	2,224	С 17 апреля по 17 мая
Тайшетский район					
25 ОП МЗ 25Н-124	Тайшет - Чуна - Братск	от примыкания к федеральной автодороге «Новосибирск - Иркутск» км 1221 в д. Байроновка	до границы Тайшетского (Чунского) района (км 58 + 128)	58,128	С 17 апреля по 17 мая
25 ОП МЗ 25Н-422	Подход к г. Тайшету	от км 1216 + 750 автодороги М-53 «Байкал»	до км 1226 + 870 автодороги М-53 «Байкал»	10,120	
25 ОП МЗ 25Н-423	Березовка - Николаевка	от примыкания к полосе отвода на км 6 + 516 автодороги Тайшет - Березовка (км 0 + 000)	до границы с. Николаевка км 14 + 211	14,211	
25 ОП МЗ 25Н-424	Бирюсинск - Заречное	от д. Енисейка км 4 + 549	до границы д. Енисейка км 5 + 693	4,005	
		от границы д. Енисейка км 5 + 693	до границы с. Заречное км 8 + 554	2,861	
	Бирюсинск - Заречное (в границах д. Енисейка)	от границы д. Енисейка км 4 + 549	до границы д. Енисейка км 5 + 693	1,144	
25 ОП МЗ 25Н-425	Квиток - Борисово	от границы рп. Квиток км 0 + 000	до границы с. Борисово км 18 + 824	18,824	
		от границы рп. Квиток км 0 + 000	до границы с. Короленко км 2 + 942	17,405	С 17 апреля по 17 мая
		от границы с. Короленко км 3 + 472	до границы д. Шевченко км 6 + 234		
		от границы д. Шевченко км 7 + 123	до границы с. Борисово км 18 + 824		
	Квиток - Борисово (в границах с. Короленко)	от границы с. Короленко км 2 + 942	до границы с. Короленко км 3 + 472	0,530	
	Квиток - Борисово (в границах д. Шевченко)	от границы д. Шевченко км 6 + 234	до границы д. Шевченко км 7 + 123	0,889	
25 ОП МЗ 25Н-426	Коновалова - Конторка	от примыкания к полосе отвода на км 23 + 389 автодороги Тайшет - Шиткино - Шелаево (км 0 + 020)	до границы с. Конторка км 24 + 081	24,061	
1	2	3	4	5	6
25 ОП МЗ 25Н-427	Невельск - Малиновка	от примыкания к полосе отвода на км 39 + 887 автодороги Тайшет - Чуна - Братск (км 0 + 025)	до границы д. Малиновка км 6 + 493	6,468	
25 ОП МЗ 25Н-428	Николаевка - Новошелехова	от восточной границы с. Николаевка км 0 + 408	до границы д. Новошелехово км 8 + 418	8,010	
25 ОП МЗ 25Н-429	Подъезд к г. Бирюсинск	от примыкания к полосе отвода на км 1201 + 723 автодороги М-53 «Байкал» (км 0 + 000)	до железнодорожного переезда г. Бирюсинск (км 2 + 907)	2,907	
25 ОП МЗ 25Н-430	Подъезд к с. Николаевка	от примыкания к полосе отвода на км 1233 + 700 автодороги М-53 «Байкал» (км 0 + 026)	до км 6 + 182 автодороги Подъезд к с. Николаевка	4,776	
		от примыкания к полосе отвода на км 1233 + 700 автодороги М-53 «Байкал» (км 0 + 026)	до границы с. Николаевка км 4 + 427	4,401	
		от границы с. Николаевка км 5 + 807	до км 6 + 182 автодороги Подъезд к с. Николаевка	0,375	
25 ОП МЗ 25Н-431	Подъезд к д. Пуляева	от примыкания к полосе отвода на км 11 + 340 автодороги Квиток - Борисово (км 0 + 025)	до границы д. Пуляева км 1 + 822	1,797	С 17 апреля по 17 мая
25 ОП МЗ 25Н-432	Подъезд к с. Черчет	от примыкания к полосе отвода на км 126 + 130 автодороги Тайшет - Шиткино - Шелаево (км 0 + 025)	до км 0 + 593 автодороги Подъезд к с. Черчет	0,568	
25 ОП МЗ 25Н-433	Подъезд к д. Яковская	от примыкания к полосе отвода на км 65 + 904 автодороги Тайшет - Шиткино - Шелаево (км 0 + 025)	до границы д. Яковская км 3 + 197	3,172	
25 ОП МЗ 25Н-434	Тайшет - Березовка	от примыкания к полосе отвода автодороги М-53 «Байкал» км 3 + 933	до границы с. Березовка км 5 + 793	1,860	
25 ОП МЗ 25Н-435	Тайшет - Тимирязева - Авдюшино	от городской черты г. Тайшет км 0 + 000	до км 21 + 263 автодороги Тайшет - Тимирязева - Авдюшино	22,701	
		от городской черты г. Тайшет км 0 + 000	до границы д. Сафроновка км 9 + 823	9,823	
		от границы д. Сафроновка км 11 + 310	до границы с. Авдюшино км 20 + 166	8,856	

1	2	3	4	5	6
		от примыкания к полосе отвода на км 18 + 728 автодороги Тайшет - Тимирязева - Авдюшино	до км 21 + 263 автодороги Тайшет - Тимирязева - Авдюшино	2,535	
	Тайшет - Тимирязева - Авдюшино (в границах д. Сафроновка)	от границы д. Сафроновка км 9 + 823	до границы д. Сафроновка км 11 + 310	1,487	
25 ОП МЗ 25Н-436	Тайшет - Шелехово - Талая - Сереброво	от городской черты г. Тайшет км 0 + 000	до границы п. Сереброво км 75 + 049	73,140	С 17 апреля по 17 мая
		от городской черты г. Тайшет км 0 + 000	до границы д. Серафимовка км 7 + 586	7,586	
		от границы д. Серафимовка км 9 + 257	до границы д. Старошелехово км 32 + 956	23,699	
		от границы д. Старошелехово км 33 + 803	до границы д. Благодатское км 55 + 068	21,265	
		от границы д. Благодатское км 56 + 072	до границы п. Соляная км 56 + 363	0,291	
		от границы п. Соляная км 61 + 217	до границы п. Сереброво км 73 + 140	11,923	
	Тайшет - Шелехово - Талая - Сереброво (в границах д. Серафимовка)	от границы д. Серафимовка км 7 + 586	до границы д. Серафимовка км 9 + 257	1,671	
	Тайшет - Шелехово - Талая - Сереброво (в границах д. Старошелехово)	от границы д. Старошелехово 32 + 956	до границы д. Старошелехово км 33 + 803	0,847	
	Тайшет - Шелехово - Талая - Сереброво (в границах д. Благодатское)	от границы д. Благодатское км 55 + 068	до границы д. Благодатское км 56 + 072	1,004	
	Тайшет - Шелехово - Талая - Сереброво (в границах п. Соляная)	от границы п. Соляная км 56 + 363	до границы п. Соляная км 61 + 217	4,854	
25 ОП МЗ 25Н-437	Тайшет - Шиткино - Шелаево	от границы г. Тайшет км 0 + 000	до км 141 + 547 автодороги Тайшет - Шиткино - Шелаево	141,547	С 17 апреля по 17 мая
		от границы г. Тайшет км 0 + 310	до границы д. Коновалова км 21 + 616	132,242	
		от границы д. Коновалова км 22 + 826	до границы с. Нижняя Заимка км 27 + 853		
		от границы с. Нижняя Заимка км 30 + 003	до границы д. Тракт - Ужет км 41 + 993		
		от границы д. Тракт - Ужет км 42 + 790	до границы д. Тракт - Кавказ км 49 + 106		
		от границы д. Тракт - Кавказ км 49 + 409	до границы рп. Шиткино км 57 + 645		
		от границы рп. Шиткино км 57 + 709	до границы с. Бузыканово км 82 + 206		
		от границы с. Бузыканово км 84 + 497	до границы с. Джогино км 100 + 121		
		от границы с. Джогино км 102 + 301	до км 141 + 547 автодороги Тайшет - Шиткино - Шелаево		
	Тайшет - Шиткино - Шелаево (в границах г. Тайшет)	от границы г. Тайшет км 0 + 000	до границы г. Тайшет км 0 + 310	0,310	
	Тайшет - Шиткино - Шелаево (в границах д. Коновалова)	от границы д. Коновалова км 21 + 616	до границы д. Коновалова км 22 + 826	1,210	С 17 апреля по 17 мая
	Тайшет - Шиткино - Шелаево (в границах с. Нижняя Заимка)	от границы с. Нижняя Заимка км 27 + 853	до границы с. Нижняя Заимка км 30 + 003	2,150	
	Тайшет - Шиткино - Шелаево (в границах д. Тракт - Ужет)	от границы д. Тракт - Ужет км 41 + 993	до границы д. Тракт - Ужет км 42 + 790	0,797	
	Тайшет - Шиткино - Шелаево (в границах д. Тракт - Кавказ)	от границы д. Тракт - Кавказ км 49 + 106	до границы д. Тракт - Кавказ км 49 + 409	0,303	
	Тайшет - Шиткино - Шелаево (в границах рп. Шиткино)	от границы рп. Шиткино км 57 + 645	до границы рп. Шиткино км 57 + 709	0,064	
	Тайшет - Шиткино - Шелаево (в границах с. Бузыканово)	от границы с. Бузыканово км 82 + 206	до границы с. Бузыканово км 84 + 497	2,291	
	Тайшет - Шиткино - Шелаево (в границах с. Джогино)	от границы с. Джогино км 100 + 121	до границы с. Джогино км 102 + 301	2,180	С 17 апреля по 17 мая
25 ОП МЗ 25Н-438	Шелехово - Сергина	от примыкания к полосе отвода на км 32 + 320 автодороги Тайшет - Шелехово - Талая - Сереброво (км 0 + 025)	до границы д. Сергина км 7 + 994	7,969	
25 ОП МЗ 25Н-439	Шелехово - Туманшет	от примыкания к полосе отвода на км 34 + 360 автодороги Тайшет - Шелехово - Талая - Сереброво (км 0 + 025)	до границы д. Туманшет км 34 + 123	34,098	
		от границы с. Шелехово км 3 + 214	до границы с. Рождественка км 10 + 170	6,956	
		от границы с. Рождественка км 12 + 393	до границы д. Покровка км 18 + 817	6,424	
		от границы д. Покровка км 20 + 152	до границы д. Камышлеевка км 27 + 991	7,839	
		от границы д. Камышлеевка км 28 + 869	до границы д. Туманшет км 34 + 123	5,254	
	Шелехово - Туманшет (в границах с. Шелехово)	от примыкания к полосе отвода на км 34 + 360 автодороги Тайшет - Шелехово - Талая - Сереброво (км 0 + 025)	до границы с. Шелехово км 3 + 214	3,189	
	Шелехово - Туманшет (в границах с. Рождественка)	от границы с. Рождественка км 10 + 170	до границы с. Рождественка км 12 + 393	2,223	
	Шелехово - Туманшет (в границах д. Покровка)	от границы д. Покровка км 18 + 817	до границы д. Покровка км 20 + 152	1,335	
	Шелехово - Туманшет (в границах д. Камышлеевка)	от границы д. Камышлеевка км 27 + 991	до границы д. Камышлеевка км 28 + 869	0,878	С 17 апреля по 17 мая
Тулунский район					
25 ОП МЗ 25Н-440	«Вилюй» - Бурхун - Паберега	от примыкания к полосе отвода на км 26 + 365 автодороги «Вилюй» км 0 + 038	до границы д. Паберега км 26 + 719	26,681	С 17 апреля по 17 мая
		от примыкания к полосе отвода на км 26 + 365 автодороги «Вилюй» км 0 + 038	до границы д. Александровка км 2 + 730	22,976	
		от границы д. Александровка км 3 + 732	до границы с. Бурхун км 10 + 740		
		от границы с. Бурхун км 13 + 443	до границы д. Паберега км 26 + 719		
	«Вилюй» - Бурхун - Паберега (в границах д. Александровка)	от границы д. Александровка км 2 + 730	до границы д. Александровка км 3 + 732	1,002	
	«Вилюй» - Бурхун - Паберега (в границах с. Бурхун)	от границы с. Бурхун км 10 + 740	до границы с. Бурхун км 13 + 443	2,703	
25 ОП МЗ 25Н-441	Будагово - Аверьяновка	от примыкания к полосе отвода на км 1459 + 068 автодороги М-53 «Байкал» км 0 + 070	до границы д. Аверьяновка км 8 + 506	8,436	
		от границы с. Будагово км 1 + 769	до границы д. Аверьяновка км 8 + 506	6,737	
	Будагово - Аверьяновка (в границах с. Будагово)	от примыкания к полосе отвода на км 1459 + 068 автодороги М-53 «Байкал» км 0 + 070	до границы с. Будагово км 1 + 769	1,699	
25 ОП МЗ 25Н-327	Гадалей - Здравоозерный	от примыкания к полосе отвода на км 20 + 680 автодороги Тулун - Гадалей - Харгажин км 0 + 025	до км 54 + 935 автодороги Гадалей - Здравоозерный	39,053	С 17 апреля по 17 мая
		от примыкания к полосе отвода на км 20 + 680 автодороги Тулун - Гадалей - Харгажин км 0 + 025	до границы Тулунского (Куйтунского) районов км 25 + 400	25,375	
		от границы Тулунского (Куйтунского) районов км 41 + 257	до км 54 + 935 автодороги Гадалей - Здравоозерный	13,678	
25 ОП МЗ 25Н-442	Гуран - Усть-Кульск	от примыкания к полосе отвода на км 14 + 591 автодороги «Вилюй» км 0 + 012	до км 17 + 544 автодороги Гуран - Усть-Кульск	17,532	
		от границы с. Гуран км 1 + 322	до границы д. Павловка км 12 + 170	14,321	
		от границы д. Павловка км 12 + 849	до границы с. Усть-Кульск км 16 + 322		
	Гуран - Усть-Кульск (в границах с. Гуран)	от примыкания к полосе отвода на км 14 + 591 автодороги «Вилюй» км 0 + 012	до границы с. Гуран км 1 + 322	1,310	
	Гуран - Усть-Кульск (в границах д. Павловка)	от границы д. Павловка км 12 + 170	до границы д. Павловка км 12 + 849	0,679	
	Гуран - Усть-Кульск (в границах с. Усть-Кульск)	от границы с. Усть-Кульск км 16 + 322	до км 17 + 544 автодороги Гуран - Усть-Кульск	1,222	
25 ОП МЗ 25Н-443	Едогон - Владимировка - Одон	от примыкания к полосе отвода на км 41 + 606 автодороги Тулун - Икей (от городской черты) км 0 + 025	от границы д. Одон км 25 + 936	25,911	
		от примыкания к полосе отвода на км 41 + 606 автодороги Тулун - Икей (от городской черты) км 0 + 025	до границы с. Едогон км 1 + 276	1,251	С 17 апреля по 17 мая
		от границы с. Едогон км 2 + 855	до границы д. Вознесенск км 8 + 663	5,808	
		от границы д. Вознесенск км 9 + 649	до границы д. Владимировка км 12 + 314	2,665	
		от границы д. Владимировка км 14 + 975	до границы д. Ингут км 22 + 583	7,608	
		от границы д. Ингут км 23 + 530	от границы д. Одон км 25 + 936	2,406	
	Едогон - Владимировка - Одон (в границах с. Едогон)	от границы с. Едогон км 1 + 276	до границы с. Едогон км 2 + 855	1,579	
	Едогон - Владимировка - Одон (в границах д. Вознесенск)	от границы д. Вознесенск км 8 + 663	до границы д. Вознесенск км 9 + 649	0,986	
	Едогон - Владимировка - Одон (в границах д. Владимировка)	от границы д. Владимировка км 12 + 314	до границы д. Владимировка км 14 + 975	2,661	
	Едогон - Владимировка - Одон (в границах д. Одон)	от границы д. Ингут км 22 + 583	до границы д. Ингут км 23 + 530	0,947	
25 ОП МЗ 25Н-444	Едогон - Изегол	от примыкания к полосе отвода на км 41 + 606 автодороги Тулун - Икей (от городской черты) км 0 + 025	до границы д. Изегол км 8 + 128	8,103	

1	2	3	4	5	6
25 ОП МЗ 25Н-445	Едогон - Талхан	от примыкания к полосе отвода на км 41 + 200 автодороги Тулун - Икей (от городской черты) км 0 + 047	до границы д. Талхан км 14 + 287	14,240	С 17 апреля по 17 мая
		от границы с. Едогон км 4 + 165	до границы д. Талхан км 14 + 287	10,122	
	Едогон - Талхан (в границах с. Едогон)	от примыкания к полосе отвода на км 41 + 200 автодороги Тулун - Икей (от городской черты) км 0 + 047	до границы с. Едогон км 4 + 165	4,118	
25 ОП МЗ 25Н-446	Здравоозерный - Уйгат	от примыкания к полосе отвода на км 53 + 108 автодороги Гадалей - Здравоозерный км 0 + 025	до границы с. Уйгат км 3 + 018	2,993	
25 ОП МЗ 25Н-447	Икей - Верхний Бурбук	от примыкания к полосе отвода на км 51 + 148 автодороги Тулун - Икей (от городской черты) км 0 + 025	до границы д. Верхний Бурбук км 18 + 607	18,582	
		от границы п. Икейский км 1 + 054	до границы д. Верхний Бурбук км 18 + 607	17,553	
	Икей - Верхний Бурбук (в границах с. Икей)	от примыкания к полосе отвода на км 51 + 148 автодороги Тулун - Икей (от городской черты) км 0 + 025	до границы п. Икейский км 1 + 054	1,029	
25 ОП МЗ 25Н-448	Икей - Галдун	от примыкания к полосе отвода на км 52 + 005 автодороги Тулун - Икей км 0 + 032	до границы с. Галдун км 25 + 265	25,240	
		от границы с. Икей км 3 + 566	до границы с. Галдун км 25 + 265	21,699	
	Икей - Галдун (в границах с. Икей)	от примыкания к полосе отвода на км 52 + 005 автодороги Тулун - Икей км 0 + 032	до границы с. Икей км 3 + 566	3,541	
25 ОП МЗ 25Н-449	Котик - Умыган	от примыкания к полосе отвода на км 5 + 220 автодороги Подъезд к с. Котик (км 0 + 000)	до границы с. Умыган км 16 + 775	16,775	
		от примыкания к полосе отвода на км 5 + 220 автодороги Подъезд к с. Котик (км 0 + 000)	до границы д. Красная Дубрава км 1 + 931	1,931	
		от границы д. Красная Дубрава км 2 + 860	до границы с. Умыган км 16 + 775	13,915	
	Котик - Умыган (в границах д. Красная Дубрава)	от границы д. Красная Дубрава км 1 + 931	до границы д. Красная Дубрава км 2 + 860	0,929	С 17 апреля по 17 мая
25 ОП МЗ 25Н-450	Нижний Бурбук - Большой Одер	от примыкания к полосе отвода на км 0 + 148 автодороги Нижний Бурбук - Верхний Бурбук (км 0 + 025)	до границы д. Большой Одер км 9 + 886	9,861	
		от границы д. Нижний Бурбук км 1 + 087	до границы д. Большой Одер км 9 + 886	8,799	
	Нижний Бурбук - Большой Одер (в границах д. Нижний Бурбук)	от примыкания к полосе отвода на км 0 + 148 автодороги Нижний Бурбук - Верхний Бурбук (км 0 + 025)	до границы д. Нижний Бурлук км 1 + 087	1,062	
25 ОП МЗ 25Н-451	Нижний Бурбук - Верхний Бурбук	от примыкания к полосе отвода на км 2 + 418 автодороги подъезд к д. Нижний Бурбук (км 0 + 025)	до границы д. Верхний Бурбук км 7 + 993	7,968	
		от границы д. Нижний Бурбук км 2 + 174	до границы д. Верхний Бурбук км 7 + 993	5,819	
	Нижний Бурбук - Верхний Бурбук (в границах д. Нижний Бурбук)	от примыкания к полосе отвода на км 2 + 418 автодороги подъезд к д. Нижний Бурбук (км 0 + 025)	до границы д. Нижний Бурбук км 2 + 174	2,149	
25 ОП МЗ 25Н-452	Никитаево - Заусаева	от д. N 1, по ул. Школьная, с. Никитаево км 0 + 000	до примыкания к полосе отвода на км 7 + 374 автодороги Тулун - Сибиряк (км 11 + 979)	11,879	
		от границы с. Никитаево км 1 + 201	до границы п. Ермаки км 2 + 565	1,364	
		от границы п. Ермаки км 3 + 243	до а\д «Вилюй» км 3 + 704	0,461	
		от а\д «Вилюй» км 3 + 804	до границы д. Афанасьева км 4 + 133	0,329	
		от границы д. Афанасьева км 5 + 768	до примыкания к полосе отвода на км 7 + 374 автодороги Тулун - Сибиряк (км 11 + 979)	6,211	
	Никитаево - Заусаева (в границах с. Никитаево)	от д. N 1, по ул. Школьная, с. Никитаево км 0 + 000	до границы с. Никитаево км 1 + 201	1,201	С 17 апреля по 17 мая
	Никитаево - Заусаева (в границах п. Ермаки)	от границы п. Ермаки км 2 + 565	до границы п. Ермаки км 3 + 243	0,678	
	Никитаево - Заусаева (в границах д. Афанасьева)	от границы д. Афанасьева км 4 + 133	до границы д. Афанасьева км 5 + 768	1,635	
25 ОП МЗ 25Н-453	Перфилово - Бадар - Евдокимова	от примыкания к полосе отвода на км 18 + 226 автодороги Тулун - Икей (км 0 + 025)	до границы д. Евдокимова км 23 + 451	23,426	
		от примыкания к полосе отвода на км 18 + 226 автодороги Тулун - Икей (км 0 + 025)	до границы с. Перфилово км 0 + 863	0,838	
		от границы с. Перфилово км 2 + 351	до границы с. Бадар км 8 + 363	6,012	
		от границы с. Бадар км 9 + 827	до границы д. Евдокимова км 23 + 451	13,624	
	Перфилово - Бадар - Евдокимова (в границах с. Перфилово)	от границы с. Перфилово км 0 + 863	до границы с. Перфилово км 2 + 351	1,488	
	Перфилово - Бадар - Евдокимова (в границах с. Бадар)	от границы с. Бадар км 8 + 363	до границы с. Бадар км 9 + 827	1,464	
25 ОП МЗ 25Н-454	Подъезд к д. Александровка	от примыкания к полосе отвода на км 16 + 012, автодороги Тулун - Мугун - Хараманут (от городской черты) (км 0 + 018)	до границы д. Александровка км 2 + 195	2,177	С 17 апреля по 17 мая
25 ОП МЗ 25Н-455	Подъезд к д. Альбин	от примыкания к полосе отвода на км 21 + 081 автодороги «Вилюй» - Бурхун - Паберега (км 0 + 025)	до границы д. Альбин км 9 + 901	9,876	
25 ОП МЗ 25Н-456	Подъезд к д. Андреевка	от примыкания к полосе отвода на км 22 + 870 автодороги «Вилюй» (км 0 + 049)	до границы д. Андреевка км 4 + 084	4,035	
25 ОП МЗ 25Н-457	Подъезд к с. Гадалей	от примыкания к полосе отвода на км 1511 + 088 автодороги М-53 «Байкал» (км 0 + 058)	до примыкания к полосе отвода на км 17 + 277 Тулун - Гадалей - Харгажин (км 9 + 501)	9,443	
		от примыкания к полосе отвода на км 1511 + 088 автодороги М-53 «Байкал» (км 0 + 058)	до границы д. Азей км 2 + 801	2,743	
		от границы д. Азей км 3 + 302	до границы с. Гадалей км 9 + 106	5,804	
	Подъезд к с. Гадалей (в границах д. Азей)	от границы д. Азей км 2 + 801	до границы д. Азей км 3 + 302	0,501	
	Подъезд к с. Гадалей (в границах с. Гадалей)	от границы с. Гадалей км 9 + 106	до примыкания к полосе отвода на км 17 + 277 Тулун - Гадалей - Харгажин (км 9 + 501)	0,395	
25 ОП МЗ 25Н-458	Подъезд к п. Иннокентьевский	от границы п. 4-е отделение Государственной селекционной станции км 0 + 000	до границы п. Иннокентьевский км 4 + 781	4,781	
25 ОП МЗ 25Н-459	Подъезд к п. Ишидей	от примыкания к полосе отвода на км 20 + 539 автодороги Икей - Галдун (км 0 + 025)	до границы п. Ишидей км 9 + 313	9,288	
25 ОП МЗ 25Н-460	Подъезд к д. Килим	от границы д. Северный Кадуй км 4 + 714	до границы д. Килим км 3 + 543	3,543	
25 ОП МЗ 25Н-461	Подъезд к с. Котик	от примыкания к полосе отвода на км 5 + 384 автодороги Тулун - Сибиряк (км 0 + 025)	до границы с. Котик км 5 + 220	5,195	С 17 апреля по 17 мая
		от примыкания к полосе отвода на км 5 + 384 автодороги Тулун - Сибиряк км 0 + 025	до границы с. Котик км 3 + 752	3,727	
	Подъезд к с. Котик (в границах с. Котик)	от границы с. Котик км 3 + 752	до границы с. Котик км 5 + 220	1,468	
25 ОП МЗ 25Н-462	Подъезд к д. Красный Октябрь	от примыкания к полосе отвода на км 16 + 588 автодороги Перфилово - Бадар - Евдокимова (км 0 + 025)	до границы д. Красный Октябрь км 3 + 260	3,235	
25 ОП МЗ 25Н-463	Подъезд к д. Нижний Бурбук	от примыкания к полосе отвода на км 9 + 642 автодороги Икей - Верхний Бурбук (км 0 + 025)	до ул. Центральная, д. Нижний Бурбук км 2 + 418	2,393	
		от примыкания к полосе отвода на км 9 + 642 автодороги Икей - Верхний Бурбук (км 0 + 025)	до границы д. Нижний Бурбук км 1 + 817	1,792	
	Подъезд к д. Нижний Бурбук (в границах д. Нижний Бурбук)	от границы д. Нижний Бурбук км 1 + 817	до ул. Центральная, д. Нижний Бурбук км 2 + 418	0,601	
25 ОП МЗ 25Н-464	Подъезд к д. Ниргит	от примыкания к полосе отвода на км 32 + 133 автодороги «Вилюй» (км 0 + 052)	до границы д. Ниргит км 0 + 773	0,721	
25 ОП МЗ 25Н-465	Подъезд к д. Новая Деревня	от примыкания к полосе отвода на км 1484 + 955 автодороги М-53 «Байкал» (км 0 + 012)	до примыкания к полосе отвода на км 2 + 869 автодороги Тулун - Мугун - Хараманут (км 3 + 246)	3,234	
		от примыкания к полосе отвода на км 1484 + 955 автодороги М-53 «Байкал» (км 0 + 012)	до границы д. Новая Деревня км 1 + 010	0,998	
		от границы д. Новая Деревня км 2 + 020	до примыкания к полосе отвода на км 2 + 869 автодороги Тулун - Мугун - Хараманут (км 3 + 246)	1,226	С 17 апреля по 17 мая
	Подъезд к д. Новая Деревня (в границах д. Новая Деревня)	от границы д. Новая Деревня км 1 + 010	до границы д. Новая Деревня км 2 + 020	1,010	
25 ОП МЗ 25Н-466	Подъезд к д. Новотроицк	от примыкания к полосе отвода на км 1525 + 665 автодороги М-53 «Байкал» (км 0 + 094)	до границы д. Новотроицк км 2 + 884	2,555	
		от примыкания к полосе отвода на км 1525 + 665 автодороги М-53 «Байкал» (км 0 + 094)	до примыкания к полосе отвода автодороги Р-255 «Сибирь» км 0 + 241	0,147	
		от примыкания к полосе отвода автодороги Р-255 «Сибирь» км 0 + 476	до границы д. Новотроицк км 2 + 884	2,408	
25 ОП МЗ 25Н-467	Подъезд к д. Писаревский	от примыкания к полосе отвода на км 5 + 690 автодороги «Вилюй» (км 0 + 075)	до остановочного павильона по ул. Маркина, п. 4-е отделение Государственной селекционной станции км 2 + 739	2,664	
		от примыкания к полосе отвода на км 5 + 690 автодороги «Вилюй» (км 0 + 075)	до границы п. 4-е отделение Государственной селекционной станции км 1 + 678	1,603	
	Подъезд к д. Писаревский (в границах п. 4-е отделение Государственной селекционной станции)	от границы п. 4-е отделение Государственной селекционной станции км 1 + 678	до остановочного павильона по ул. Маркина, п. 4-е отделение Государственной селекционной станции км 2 + 739	1,061	
25 ОП МЗ 25Н-468	Подъезд к д. Северный Кадуй	от примыкания к полосе отвода на км 1456 + 125 автодороги М-53 «Байкал» (км 0 + 114)	до км 5 + 013 автодороги Подъезд к д. Северный Кадуй	4,899	
		от примыкания к полосе отвода на км 1456 + 125 автодороги М-53 «Байкал» (км 0 + 114)	до границы д. Южный Кадуй км 2 + 624	2,510	

1	2	3	4	5	6
		от границы д. Южный Кадуй км 4 + 046	до границы д. Северный Кадуй км 4 + 550	0,504	
	Подъезд к д. Северный Кадуй (в границах д. Южный Кадуй)	от границы д. Южный Кадуй км 2 + 624	до границы д. Южный Кадуй км 4 + 046	1,422	
	Подъезд к д. Северный Кадуй (в границах д. Северный Кадуй)	от границы д. Северный Кадуй км 4 + 550	до км 5 + 013 автодороги Подъезд к д. Северный Кадуй	0,463	
25 ОП МЗ 25Н-469	Подъезд к п. Утай	от примыкания к полосе отвода на км 6 + 813 автодороги Котик - Умыган (км 0 + 025)	до границы п. Утай км 5 + 470	5,445	
25 ОП МЗ 25Н-470	Подъезд к д. Харантей	от примыкания к полосе отвода на км 9 + 372 автодороги Едогон - Владимировка - Одон (км 0 + 025)	до примыкания к полосе отвода на км 0 + 000 автодороги Харантей - Аршан (км 3 + 398)	3,373	С 17 апреля по 17 мая
		от границы д. Вознесенск км 0 + 485	до границы д. Харантей км 2 + 642	2,157	
	Подъезд к д. Харантей (в границах д. Вознесенск)	от примыкания к полосе отвода на км 9 + 372 автодороги Едогон - Владимировка - Одон (км 0 + 025)	до границы д. Вознесенск км 0 + 485	0,460	
	Подъезд к д. Харантей (в границах д. Харантей)	от границы д. Харантей км 2 + 642	до примыкания к полосе отвода на км 0 + 000 автодороги Харантей - Аршан (км 3 + 398)	0,756	
25 ОП МЗ 25Н-471	Тулун - Гадалей - Харгажин	от границы г. Тулун км 0 + 000	до границы д. Харгажин км 35 + 618	35,618	
		от границы г. Тулун км 0 + 000	до границы с. Гадалей км 12 + 910	12,910	
		от границы с. Гадалей км 15 + 220	до границы д. Уталай км 26 + 628	11,408	
		от границы д. Уталай 27 + 938	до границы д. Харгажин км 35 + 618	7,680	
	Тулун - Гадалей - Харгажин (в границах с. Гадалей)	от границы с. Гадалей км 12 + 910	до границы с. Гадалей км 15 + 220	2,310	
	Тулун - Гадалей - Харгажин (в границах д. Уталай)	от границы д. Уталай км 26 + 628	до границы д. Уталай км 27 + 938	1,310	
25 ОП МЗ 25Н-472	Тулун - Икей	от перекрестка ул. Ленина и пер. Икейский г. Тулун км 0 + 000	до д. N 61, по ул. Степанова, с. Икей км 52 + 067	52,067	С 17 апреля по 17 мая
		от границы г. Тулун км 1 + 872	до границы д. Казакова км 2 + 261	0,389	
		от границы д. Казакова км 4 + 513	до границы п. Икейский км 50 + 949	46,436	
		от границы п. Икейский км 51 + 267	до границы с. Икей км 52 + 027	0,760	
	Тулун - Икей (в границах г. Тулун)	от перекрестка ул. Ленина и пер. Икейский, г. Тулун км 0 + 000	до границы г. Тулун км 1 + 872	1,872	
	Тулун - Икей (в границах д. Казакова)	от границы д. Казакова км 2 + 261	до границы д. Казакова км 4 + 513	2,252	
	Тулун - Икей (в границах п. Икейский)	от границы п. Икейский км 50 + 949	до границы п. Икейский км 51 + 267	0,318	
	Тулун - Икей (в границах с. Икей)	от границы с. Икей км 52 + 027	до д. N 61, по ул. Степанова, с. Икей км 52 + 067	0,040	
25 ОП МЗ 25Н-473	Тулун - Мугун - Хараманут	от границы г. Тулун км 0 + 000	до границы д. Хараманут км 26 + 083	26,083	
		от границы г. Тулун км 4 + 538	до границы с. Мугун км 22 + 559	18,021	
		от границы с. Мугун км 25 + 210	до границы д. Хараманут км 26 + 083	0,873	
	Тулун - Мугун - Хараманут (в границах г. Тулун)	от границы г. Тулун км 0 + 000	до границы г. Тулун км 4 + 538	4,538	
	Тулун - Мугун - Хараманут (в границах с. Мугун)	от границы с. Мугун км 22 + 559	до границы с. Мугун км 25 + 210	2,651	
25 ОП МЗ 25Н-474	Тулун - Сибиряк	от границы г. Тулун км 1 + 127	до границы п. Сибиряк км 13 + 992	12,865	С 17 апреля по 17 мая
25 ОП МЗ 25Н-475	Усть-Кульск - Ангуй	от примыкания к полосе отвода на км 16 + 781 автодороги Гуран - Усть-Кульск км 0 + 025	до границы д. Ангуй км 7 + 585	7,560	
		от границы с. Усть-Кульск км 0 + 662	до границы д. Ангуй км 7 + 585	6,923	
	Усть-Кульск - Ангуй (в границах с. Усть-Кульск)	от примыкания к полосе отвода на км 16 + 781 автодороги Гуран - Усть-Кульск км 0 + 025	до границы с. Усть-Кульск км 0 + 662	0,637	
25 ОП МЗ 25Н-476	Харантей - Аршан	от границы д. Харантей км 0 + 000	до границы п. Аршан км 34 + 703	34,703	
25 ОП МЗ 25Н-001	Ангарск - Тальяны	от границы Ангарского городского округа (36 км + 251 м)	до границы п. Тальяны (50 км + 463 м)	14,212	
25 ОП МЗ 25Н-477	Большежилкино - Култук	от примыкания к полосе отвода на 24 км автодороги Тельма - Раздолье (0 км + 050 м)	до границы д. Култук (7 км + 415 м)	7,365	
	Большежилкино - Култук (в границах д. Большежилкина)	от примыкания к полосе отвода на 24 км автодороги Тельма - Раздолье (0 км + 050 м)	до границы д. Большежилкина (2 км + 256 м)	2,206	
	Большежилкино - Култук	от западной границы д. Большежилкина (2 км + 256 м)	до границы с. Новожилкино (2 км + 937 м)	0,681	
	Большежилкино - Култук (в границах с. Новожилкино)	от границы с. Новожилкино (2 км + 937 м)	до границы с. Новожилкино (4 км + 802 м)	1,865	
	Большежилкино - Култук	от западной границы с. Новожилкино (4 км + 802 м)	до границы д. Култук (7 км + 415 м)	2,613	
25 ОП МЗ 25Н-478	Могой - Арансахой	от примыкания к полосе отвода на 18,525 км автодороги Усолье - Белореченск - Мишелевка - Михайловка (0 км + 037 м)	до границы д. Арансахой (26 км + 148 м)	26,111	С 17 апреля по 17 мая
	Могой - Арансахой	от примыкания к полосе отвода на 18,525 км автодороги Усолье - Белореченск - Мишелевка - Михайловка (0 км + 037 м)	до границы д. Арансахой (26 км + 148 м)	26,111	
25 ОП МЗ 25Н-479	Новожилкино - Ключевая	от примыкания к полосе отвода на 4 км автодороги Большежилкино - Култук (0 км + 006 м)	до границы д. Ключевая (2 км + 891 м)	2,885	
	Новожилкино - Ключевая (в границах с. Новожилкино)	от примыкания к полосе отвода на 4 км автодороги Большежилкино - Култук (0 км + 006 м)	до северной границы с. Новожилкино (1 км + 534 м)	1,528	
	Новожилкино - Ключевая	от границы с. Новожилкино (1 км + 534 м)	до границы д. Ключевая (2 км + 891 м)	1,357	
25 ОП МЗ 25Н-480	п. Средний - Тайтурка - Холмушино - Михайловка	от примыкания к полосе отвода на 1789 км автодороги «Байкал» М-53 (0 км + 331 м)	до границы Усольского и Черемховского районов (17 км + 669 м)	17,338	
	п. Средний - Тайтурка - Холмушино - Михайловка	от примыкания к полосе отвода на 1789 км автодороги «Байкал» М-53 (0 км + 331 м)	до путепровода через ВСЖД «Москва - Владивосток» (2 км + 451 м)	2,120	
	п. Средний - Тайтурка - Холмушино - Михайловка (в границах р. п. Тайтурка)	от путепровода через ВСЖД «Москва - Владивосток» (2 км + 451 м) в юго-западном направлении	до границы р. п. Тайтурка (3 км + 756 м)	1,305	
	п. Средний - Тайтурка - Холмушино - Михайловка	от границы р. п. Тайтурка (3 км + 756 м)	до границы с. Холмушино (12 км + 724 м)	8,968	С 17 апреля по 17 мая
	п. Средний - Тайтурка - Холмушино - Михайловка (в границах с. Холмушино)	от границы с. Холмушино (12 км + 724 м) в северо-западном направлении	до границы с. Холмушино (15 км + 998 м)	3,274	
	п. Средний - Тайтурка - Холмушино - Михайловка	от границы с. Холмушино (15 км + 998 м)	до границы Усольского и Черемховского районов (17 км + 669 м)	1,671	
25 ОП МЗ 25Н-481	Подъезд к д. Буреть	от примыкания к полосе отвода на 1782 км автодороги «Байкал» М-53 (0 км + 110 м)	до границы д. Буреть (7 км + 072 м)	6,962	
25 ОП МЗ 25Н-482	Подъезд к д. Низовцева	от примыкания к полосе отвода на 29 км автодороги Тельма - Раздолье (0 км + 050 м)	до границы д. Низовцева (1 км + 622 м)	1,572	
25 ОП МЗ 25Н-002	Подъезд к з. Ивановка	от границы с Ангарским городским округом (7 км + 087 м)	до границы с Ангарским городским округом (11 км + 594 м)	4,507	
25 ОП МЗ 25Н-483	Подъезд к п. Озерный	от примыкания к полосе отвода на 4 км автодороги Усолье - Ершовка (0 км + 010 м)	до восточной границы п. Саннолыжный (1 км + 409 м)	1,399	
25 ОП МЗ 25Н-484	Подъезд к п. Тюменск	от примыкания к полосе отвода на 6 км автодороги Подъезд к с. Большая Елань (0 км + 006 м)	до примыкания к полосе отвода на 9 км автодороги Тельма - Раздолье (7 км + 748 м)	7,332	
	Подъезд к п. Тюменск	от примыкания к полосе отвода на 6 км автодороги Подъезд к с. Большая Елань (0 км + 006 м)	до границы п. Тюменск (3 км + 073 м)	3,067	
	Подъезд к п. Тюменск	от северо-восточной границы п. Тюменск (3 км + 483 м)	до примыкания к полосе отвода на 9 км автодороги Тельма - Раздолье (7 км + 748 м)	4,265	
25 ОП МЗ 25Н-485	Подъезд к с. Сапиновка	от примыкания к полосе отвода на 7,894 км автодороги Усолье - Ершовка (0 км + 008 м)	до юго-восточной границы д. Сапиновка (7 км + 609 м)	7,601	С 17 апреля по 17 мая
25 ОП МЗ 25Н-486	Подъезд к с. Биликтуй	от примыкания к полосе отвода на 1830 км автодороги «Байкал» М-53 (0 км + 120 м)	до северо-западной границы с. Биликтуй (1 км + 224 м)	1,104	
25 ОП МЗ 25Н-487	Подъезд к с. Большая Елань	от примыкания к полосе отвода на 1832 км автодороги «Байкал» М-53 (0 км + 109 м)	до примыкания к полосе отвода на 19 км автодороги Тельма - Раздолье (13 км + 060 м)	9,715	
	Подъезд к с. Большая Елань	от примыкания к полосе отвода на 1832 км автодороги «Байкал» М-53 (0 км + 109 м)	от восточной границы с. Большая Елань (8 км + 915 м)	8,806	
	Выезд на автодорогу Тельма - Раздолье	от км 8 + 398 м автодороги Подъезд к с. Большая Елань	до примыкания к полосе отвода на 15 км автодороги Тельма - Раздолье	0,909	
25 ОП МЗ 25Н-488	Подъезд к с. Мальта	от примыкания к полосе отвода на 1799 км автодороги «Байкал» М-53 (0 км + 305 м)	до восточной границы с. Мальта (0 км + 349 м)	0,044	
25 ОП МЗ 25Н-489	Сосновка - Белогорск	от примыкания к полосе отвода на 14 км автодороги Усолье - Белореченск - Мишелевка - Михайловка (0 км + 013 м)	до границы п. Белогорск (2 км + 576 м)	2,563	
25 ОП МЗ 25Н-490	Средний - Мальта - Бадай	от примыкания к полосе отвода на 1792 км автодороги «Байкал» М-53 (0 км + 080 м)	до западной границы д. Бадай (12 км + 285 м)	9,548	
	Средний - Мальта - Бадай	от примыкания к полосе отвода на 1792 км автодороги «Байкал» М-53 (0 км + 080 м)	до железной дороги (1 км + 328 м)	1,248	
	Средний - Мальта - Бадай	от северо-восточной границы с. Мальта (3 км + 753 м)	до примыкания к полосе отвода автодороги «Байкал» М-53 (3 км + 879 м)	0,126	
	Средний - Мальта - Бадай	от примыкания к полосе отвода автодороги «Байкал» М-53 (4 км + 111 м)	до юго-западной границы п. Новомальтинск (5 км + 361 м)	1,250	
	Средний - Мальта - Бадай (в границах п. Новомальтинск)	от юго-западной границы п. Новомальтинск (5 км + 361 м)	до северо-восточной границы п. Новомальтинск (10 км + 307 м)	4,946	С 17 апреля по 17 мая
	Средний - Мальта - Бадай	от северо-восточной границы п. Новомальтинск (10 км + 307 м)	до западной границы д. Бадай (12 км + 285 м)	1,978	
25 ОП МЗ 25Н-491	ст. Тельма - Железнодорожный	от границы п. ж/д станции Тельма (0 км + 482 м)	до примыкания к полосе отвода на 1821 км автодороги «Байкал» М-53 (0 км + 582 м)	0,100	
25 ОП МЗ 25Н-492	Китой - Старая Ясачная	от примыкания к полосе отвода на 1840 км автодороги «Байкал» М-53 (0 км + 114 м)	до границы д. Старая Ясачная (6 км + 925 м)	6,561	
	Китой - Старая Ясачная	от примыкания к полосе отвода на 1840 км автодороги «Байкал» М-53 (0 км + 114 м)	до северо-западной границы д. Китой (0 км + 891 м)	0,777	
	Китой - Старая Ясачная (в границах д. Китой)	от северо-западной границы д. Китой (0 км + 891 м)	до юго-западной границы д. Китой (1 км + 674 м)	0,783	

1	2	3	4	5	6
	Китой - Старая Ясачная	от юго-западной границы д. Китой (1 км + 674 м)	до примыкания к полосе отвода на 1844 км автодороги «Байкал» М-53 (6 км + 257 м)	4,583	С 17 апреля по 17 мая
	Китой - Старая Ясачная	от примыкания к полосе отвода на 1844 км автодороги «Байкал» М-53 (6 км + 507 м)	до границы д. Старая Ясачная (6 км + 925 м)	0,418	
25 ОП МЗ 25Н-493	Тельма - Раздолье	от примыкания к полосе отвода на 1816 км автодороги «Байкал» М-52	п. Раздолье	59,970	
25 ОП МЗ 25Н-494	Усолье - Белореченск - Мишелевка - Михайловка	от путепровода через железную дорогу в 243 м от примыкания к автодороге «Байкал» М-53 на 1801 км (0 км + 043 м)	до северной границы р. п. Мишелевка (36 км + 486 м)	37,091	
	Усолье - Белореченск - Мишелевка - Михайловка	от путепровода через железную дорогу в 243 м от примыкания к автодороге «Байкал» М-53 на 1801 км (0 км + 043 м)	до юго-восточной границы р. п. Белореченский (3 км + 713 м)	3,670	
	Усолье - Белореченск - Мишелевка - Михайловка (в границах р. п. Белореченский)	от юго-восточной границы р. п. Белореченский (3 км + 713 м)	до границы р. п. Белореченский (5 км + 013 м)	1,300	
	Усолье - Белореченск - Мишелевка - Михайловка (в границах р. п. Белореченский)	от км 4 + 485 м автодороги Усолье - Белореченск - Мишелевка - Михайловка	до км 5 + 133 м автодороги Усолье - Белореченск - Мишелевка - Михайловка	0,648	
	Усолье - Белореченск - Мишелевка - Михайловка	от границы р. п. Белореченский (5 км + 013 м)	до восточной границы с. Сосновка (12 км + 917 м)	7,904	С 17 апреля по 17 мая
	Усолье - Белореченск - Мишелевка - Михайловка (в границах с. Сосновка)	от восточной границы с. Сосновка (12 км + 917 м)	до границы с. Сосновка (14 км + 421 м) по ул. Трактовой	1,504	
	Усолье - Белореченск - Мишелевка - Михайловка	от границы с. Сосновка (14 км + 421 м) по ул. Трактовой	до южной границы р. п. Мишелевка (30 км + 863 м)	16,442	
	Усолье - Белореченск - Мишелевка - Михайловка (в границах р. п. Мишелевка)	от южной границы р. п. Мишелевка (30 км + 863 м)	до северной границы р. п. Мишелевка (36 км + 486 м)	5,623	
25 ОП МЗ 25Н-495	Усолье - Ершовка	от юго-западной части г. Усолье-Сибирское (0 км + 000 м)	до северо-восточной границы п. Ершовка (11 км + 722 м)	11,722	
25 ОП МЗ 25Н-496	Целоты - Архиереевка	от примыкания к полосе отвода на 33 км автодороги «Тельма - Раздолье» (0 км + 050 м)	до западной границы д. Архиереевка (5 км + 168 м)	5,118	
	Целоты - Архиереевка (в границах с. Целоты)	от примыкания к полосе отвода на 33 км автодороги «Тельма - Раздолье» (0 км + 050 м)	до юго-восточной границы с. Целоты (0 км + 925 м)	0,875	
	Целоты - Архиереевка	от юго-восточной границы с. Целоты (0 км + 925 м)	до западной границы д. Архиереевка (5 км + 168 м)	4,243	
25 ОП МЗ 25Н-497	Бельск - «Усолье - Белореченск - Мишелевка - Михайловка»	от границы Черемховского и Усольского районов км 3 + 428	до примыкания к полосе отвода на км 1 + 510 автодороги Мишелевка - сан. Таежный (км 6 + 559)	3,131	С 17 апреля по 17 мая
25 ОП МЗ 25Н-498	М-53 «Байкал» на участке «Подход к г. Ангарску»	от примыкания к полосе отвода на км 1830 + 940 автодороги М-53 «Байкал» (км 0 + 000)	до примыкания к полосе отвода на км 1834 + 956 автодороги М-53 «Байкал» (км 4 + 016)	4,016	
Усть-Илимский район					
25 ОП РЗ 25К-125	Седаново - Кодинск	от границы (Братского) Усть-Илимского района (км 11 + 930)	до границы Усть-Илимского (Чунского) района (км 32 + 645)	20,715	С 17 апреля по 17 мая
25 ОП МЗ 25Н-126	Братск - Усть-Илимск	от границы Братского (Усть-Илимского) района км 73 + 019	до границы городской черты г. Усть-Илимск км 239 + 198	166,179	
25 ОП МЗ 25Н-499	Железнодорожный - Тубинский	от границы рп. Железнодорожный км 0 + 000	до км 49 + 924 автодороги Железнодорожный - Тубинский	49,924	
25 ОП МЗ 25Н-500	Невон - Кеуль	от южной границы п. Невон км 0 + 000	до км 10 + 522 автомобильной дороги Невон - Кеуль	10,522	
		от границы п. Невон км 4 + 168	до км 10 + 522 автомобильной дороги Невон - Кеуль	6,354	
	Невон - Кеуль (в границах п. Невон)	от южной границы п. Невон км 0 + 000	до границы п. Невон км 4 + 168	4,168	
25 ОП МЗ 25Н-501	Подъезд к Аэропорту	от примыкания к полосе отвода на км 10 + 487 автодороги Невон - Кеуль (км 0 + 025)	до территории аэропорта км 8 + 072	8,047	
25 ОП МЗ 25Н-502	Подъезд к п. Бадарминск	от примыкания к полосе отвода на км 219 + 285 автодороги Братск - Усть-Илимск (км 0 + 054)	до границы п. Бадарминск км 5 + 422	5,368	
25 ОП МЗ 25Н-503	Подъезд к с. Ершово	от примыкания к полосе отвода на км 147 + 658 автодороги Братск - Усть-Илимск (км 0 + 050)	до км 21 + 346 автодороги Подъезд к с. Ершово	21,296	
25 ОП МЗ 25Н-504	Подъезд до с. Подъеланка	от примыкания к полосе отвода на км 117 + 938 автодороги Братск - Усть-Илимск (км 0 + 050)	до границы с. Подъеланка км 13 + 779	13,729	С 17 апреля по 17 мая
25 ОП МЗ 25Н-505	Тубинский - Кедровый	от границы п. Тубинский км 0 + 000	до границы п. Кедровый км 40 + 841	40,841	
25 ОП МЗ 25Н-506	Усть-Илимск - Железнодорожный	от границы г. Усть-Илимск км 0 + 000	до границы рп. Железнодорожный км 1 + 192	1,192	
Усть-Кутский район					
25 ОП РЗ 25К-258	Усть-Кут - Уоян	от дома N 5 по ул. Коммунистическая г. Усть-Кут км 0 + 000	до границы Усть-Кутского (Киренского) района (км 118 + 978)	118,978	С 17 апреля по 17 мая
	Мостовой переход через р. Лена	г. Усть-Кут	г. Усть-Кут	0,399	
25 ОП МЗ 25Н-288	Усть-Кут - Киренск	от границы п. Заярново км 0 + 000	до границы Усть-Кутского (Киренского) района (км 16 + 395)	16,395	
25 ОП МЗ 25Н-507	«Вилюй» - Новоселова	от примыкания к полосе отвода на км 52 + 515 автодороги «Вилюй» км 0 + 052	до границы д. Новоселова км 27 + 747	27,695	
25 ОП МЗ 25Н-508	Марково - Назарово	от границы п. Верхнемарково км 0 + 000	до км 11 + 206 автодороги Марково - Назарово	11,206	
25 ОП МЗ 25Н-509	Подъезд к Аэропорту	от примыкания к полосе отвода на км 9 + 510 автодороги «Вилюй» на участке «Обход г. Усть-Кут» (км 0 + 055)	до территории аэропорта км 7 + 351	7,296	
25 ОП МЗ 25Н-510	Подъезд к п. Верхнемарково	от примыкания к полосе отвода на км 133 + 816 автодороги «Вилюй» (км 0 + 065)	до границы п. Верхнемарково км 6 + 305	6,240	
25 ОП МЗ 25Н-511	Подъезд к д. Подымахино через п. Казарки	от примыкания к полосе отвода на км 44 + 988 автодороги «Вилюй» (км 0 + 010)	до границы д. Подымахино км 3 + 956	3,946	С 17 апреля по 17 мая
		от примыкания к полосе отвода на км 44 + 988 автодороги «Вилюй» (км 0 + 010)	до границы п. Казарки км 1 + 258	1,248	
		от границы п. Казарки км 3 + 412	до границы д. Подымахино км 3 + 956	0,544	
	Подъезд к д. Подымахино через Казарки (в границах п. Казарки)	от границы п. Казарки км 1 + 258	до границы п. Казарки км 3 + 412	2,154	
25 ОП МЗ 25Н-512	Усть-Кут - Омолой (от городской черты)	от границы г. Усть-Кут км 0 + 000	до км 16 + 204 автодороги Усть-Кут - Омолой (от городской черты)	16,204	
		от границы г. Усть-Кут км 3 + 873	до км 16 + 204 автодороги Усть-Кут - Омолой (от городской черты)	12,331	
	Усть-Кут - Омолой (от городской черты) (в границах г. Усть-Кут)	от границы г. Усть-Кут км 0 + 000	до границы г. Усть-Кут км 3 + 873	3,873	
25 ОП МЗ 25Н-513	Усть-Кут - Турука (от городской черты)	От границы г. Усть-Кут км 8 + 421	до границы с. Турука км 21 + 377	12,956	
Усть-Удинский район					
25 ОП МЗ 25Н-514	Балаганск - Усть-Уда	от примыкания к полосе отвода на км 80 + 766 автодороги «Залари - Жигалово» (км 0 + 000)	до границы р. п. Усть-Уда км 11 + 351	11,351	С 17 апреля по 17 мая
25 ОП МЗ 25Н-095	Иркутск - Оса - Усть-Уда	от границы (Осинского) Усть-Удинского района км 214 + 780	до примыкания к полосе отвода на км 96 + 454 автодороги Залари - Жигалово (км 262 + 083)	47,303	
25 ОП МЗ 25Н-046	Залари - Жигалово	от паромной переправы через Братское водохранилище (км 80 + 045 граница (Балаганского) Усть-Удинского района)	до границы Усть-Удинского (Жигаловского) района (км 180 + 509)	100,464	С 17 апреля по 17 мая
25 ОП МЗ 25Н-515	Аносово - Аталанка (зимник)	от примыкания к полосе отвода на км 79 + 199 автодороги Средняя Муя - Аносово км 0 + 054	до границы с. Аталанка км 26 + 241	26,231	
25 ОП МЗ 25Н-516	Аталанка - Карда (зимник)	от примыкания к полосе отвода на км 16 + 040 автодороги Аносово - Аталанка (зимник) км 0 + 010	до границы д. Карда км 33 + 429	33,419	
25 ОП МЗ 25Н-517	«Залари - Жигалово» - Средняя Муя	от примыкания к полосе отвода на км 132 + 070 автодороги Залари - Жигалово (км 0 + 045)	до границы с. Средняя Муя км 21 + 073	21,028	
25 ОП МЗ 25Н-518	Молька - Податовская	от примыкания к ул. Амурская с. Молька км 0 + 000	до границы д. Податовская км 1 + 502	1,437	
		от примыкания к полосе отвода на км 245 + 090 автодороги Иркутск - Оса - Усть-Уда км 0 + 814	до границы д. Податовская км 1 + 502	0,688	
	Молька - Податовская (в границах с. Молька)	от примыкания к ул. Амурская с. Молька км 0 + 000	до примыкания к полосе отвода на км 245 + 090 автодороги Иркутск - Оса - Усть-Уда км 0 + 749	0,749	
25 ОП МЗ 25Н-519	Новая Уда-Усть - Малой	от примыкания к полосе отвода на км 5 + 837 автодороги Подъезд к с. Новая Уда км 0 + 000	до границы д. Усть-Малой км 9 + 621	9,621	
		от границы с. Новая Уда км 1 + 145	до границы д. Усть-Малой км 9 + 621	8,476	
	Новая Уда - Усть-Малой (в границах с. Новая Уда)	от примыкания к полосе отвода на км 5 + 837 автодороги Подъезд к с. Новая Уда км 0 + 000	до границы с. Новая Уда км 1 + 145	1,145	
25 ОП МЗ 25Н-520	Карда - Подволочное (зимник)	от примыкания к полосе отвода на км 16 + 040 автодороги Аталанка - Карда (зимник) км 0 + 059	до границы с. Подволочное км 38 + 386	38,376	С 17 апреля по 17 мая
25 ОП МЗ 25Н-521	Подъезд к п. Бурундуйский	от примыкания к полосе отвода на км 138 + 775 автодороги Залари - Жигалово км 0 + 022	до границы п. Бурундуйский км 3 + 521	3,499	
25 ОП МЗ 25Н-522	Подъезд к д. Долганова	от примыкания к полосе отвода на км 235 + 854 автодороги Иркутск - Оса - Усть-Уда км 0 + 032	до границы д. Долганова км 3 + 013	2,981	
25 ОП МЗ 25Н-523	Подъезд к с. Малышевка	от примыкания к полосе отвода на км 228 + 605 автодороги Иркутск - Оса - Усть-Уда км 0 + 099	до примыкания улицы Луговая с. Малышевка км 0 + 862	0,763	
25 ОП МЗ 25Н-524	Подъезд к с. Новая Уда	от примыкания к полосе отвода на км 115 + 791 автодороги Залари - Жигалово км 0 + 037	до примыкания к полосе отвода на км 0 + 000 автодороги Новая - Уда - Усть-Малой км 5 + 837	5,800	
		от примыкания к полосе отвода на км 115 + 791 автодороги Залари - Жигалово км 0 + 037	до границы с. Новая Уда км 4 + 922	4,885	
	Подъезд к с. Новая Уда (в границах с. Новая Уда)	от границы с. Новая Уда км 4 + 922	до примыкания к полосе отвода на км 0 + 000 автодороги Новая - Уда - Усть-Малой км 5 + 837	0,915	
25 ОП МЗ 25Н-525	Подъезд к д. Халюты, д. Ясачная Хайрюзовка	от примыкания к полосе отвода на км 238 + 964 автодороги Иркутск - Оса - Усть-Уда км 0 + 039	до границы д. Халюты км 1 + 964	1,925	
25 ОП МЗ 25Н-526	Средняя Муя - Аносово (зимник)	от примыкания к полосе отвода на км 19 + 265 автодороги «Залари - Жигалово» - Средняя Муя км 0 + 075	до границы с. Аносово км 90 + 014	89,939	
25 ОП МЗ 25Н-527	Усть-Уда - Светлолобово	от примыкания к полосе отвода на км 6 + 953 автодороги Усть-Уда - Юголок - Балаганка км 0 + 053	до границы с. Светлолобово км 21 + 217	21,164	

1	2	3	4	5	6
		от примыкания к полосе отвода на км 6 + 953 автодороги Усть-Уда - Юголок - Балаганка км 0 + 053	до границы д. Михайловщина км 7 + 912	20,376	
		от границы д. Михайловщина км 8 + 700	до границы с. Светлолобово км 21 + 217		
	Усть-Уда - Светлолобово (в границах д. Михайловщина)	от границы д. Михайловщина км 7 + 912	до границы д. Михайловщина км 8 + 700	0,788	
25 ОП МЗ 25Н-528	Усть-Уда - Юголок - Балаганка	от примыкания к полосе отвода на км 1 + 706 автодороги Подъезд к р. п. Усть-Уда км 0 + 000	до границы с. Балаганка км 38 + 837	43,808	С 17 апреля по 17 мая
		от границы р. п. Усть-Уда км 3 + 325	до границы д. Кижа км 29 + 769	37,135	
		от границы д. Кижа км 30 + 574	до границы с. Балаганка км 36 + 294		
		от границы с. Балаганка км 38 + 837	до примыкания к полосе отвода на км 95 + 869 автодороги Залари - Жигалово км 43 + 808		
	Усть-Уда - Юголок - Балаганка (в границах р. п. Усть-Уда)	от примыкания к полосе отвода на км 1 + 706 автодороги Подъезд к р. п. Усть-Уда км 0 + 000	до границы р. п. Усть-Уда км 3 + 325	3,325	
	Усть-Уда - Юголок - Балаганка (в границах д. Кижа)	от границы д. Кижа км 29 + 769	до границы д. Кижа км 30 + 574	0,805	
	Усть-Уда - Юголок - Балаганка (в границах с. Балаганка)	от границы с. Балаганка км 36 + 294	до границы с. Балаганка км 38 + 837	2,543	С 17 апреля по 17 мая
Черемховский район					
25 ОП МЗ 25Н-529	Западный подъезд к г. Черемхово	от примыкания к полосе отвода на км 1736 + 118 а/д М-53 «Байкал» (км 0 + 100)	до границы полосы отвода ОАО «РЖД» в районе ж/д переезда ст. Жаргон км 5 + 876	5,776	С 17 апреля по 17 мая
25 ОП МЗ 25Н-530	Южный подъезд к г. Черемхово	от примыкания к полосе отвода на км 1753 + 812 а/д М-53 «Байкал» (км 0 + 400)	до км 2 + 543 а/д Южный подъезд к г. Черемхово	2,143	
25 ОП МЗ 25Н-531	Черемхово - Свирск	от границы городской черты г. Черемхово км 0 + 000	до городской черты г. Свирск	15,193	
25 ОП МЗ 25Н-532	«Новосибирск - Иркутск» - Бельск - Поморцево	1754 км а/д «Байкал» М-53	д. Поморцева	48,200	
25 ОП МЗ 25Н-533	Балухарь - Федяево	21 км а/д Рысево - Каменно-Ангарск	д. Федяево	5,560	
25 ОП МЗ 25Н-497	Бельск - «Усолье - Белореченск - Мишелевка - Михайловка»	20 км а/д «Новосибирск - Иркутск» - Бельск - Поморцево	от границы Черемховского и Усольского районов км 3 + 428	3,428	
25 ОП МЗ 25Н-534	В. Булай - Лохово - Нены	3 км а/д «Новосибирск - Иркутск» - Бельск - Поморцево	19 км а/д Черемхово - Голуметь - Онот	18,900	
25 ОП МЗ 25Н-535	Восточный - Касьяновка - Михайловка	4 км а/д Черемхово - Свирск	пгт. Михайловка	15,164	
25 ОП МЗ 25Н-536	Гавриловская - Жернаково - Герасимова	20 км а/д Жмурова - Парфеново - Средняя	д. Герасимова	4,510	С 17 апреля по 17 мая
25 ОП МЗ 25Н-537	Голуметь - Новостройка	3 км а/д Голуметь - Хандагай - Индон	п. Новостройка	38,600	
25 ОП МЗ 25Н-538	Голуметь - Хандагай - Индон	57 км а/д Черемхово - Голуметь - Онот	уч. Индон	28,000	
25 ОП МЗ 25Н-539	Жаргон - Кирзавод	г. Черемхово	1724 км а/д «Байкал» М-53	13,700	
25 ОП МЗ 25Н-540	Жмурова - Парфеново - Средняя	9 км а/д Черемхово - Голуметь - Онот	д. Средняя	29,000	
25 ОП МЗ 25Н-541	Искра - Протасова	4 км а/д В. Булай - Лохово - Нены	д. Протасова	4,211	
25 ОП МЗ 25Н-542	Ключи - Елань	10 км а/д «Новосибирск - Иркутск» - Бельск - Поморцево	д. Елань	2,062	
25 ОП МЗ 25Н-543	Козлова - Протасова - Белькова	9 км а/д В. Булай - Лохово - Нены	д. Белькова	7,188	
25 ОП МЗ 25Н-544	Старый Кутугун - Шубина	15 км а/д Рысево - Каменно-Ангарск	д. Шубина	2,133	
25 ОП МЗ 25Н-545	Михайловка - Березовка	пгт. Михайловка	д. Березовка	6,462	
25 ОП МЗ 25Н-546	Молочное - «Михайловка - Березовка»	16 км а/д Черемхово - Свирск	4 км а/д Михайловка - Березовка	9,400	
25 ОП МЗ 25Н-547	Н. Иреть - Тальники - Тунгуска	43 км а/д Черемхово - Голуметь - Онот	с. Тунгуска	72,748	С 17 апреля по 17 мая
25 ОП МЗ 25Н-548	Новогромово - Катом	г. Черемхово	д. Катом	8,800	
25 ОП МЗ 25Н-549	Парфеново - Сутупова - Мотова	6 км а/д Жмурова - Парфеново - Средняя	д. Мотова	16,516	
25 ОП МЗ 25Н-550	Подъезд к д. Бажей	36 км а/д Черемхово - Голуметь - Онот	д. Бажей	2,088	
25 ОП МЗ 25Н-551	Подъезд к д. Герасимова	16 км а/д Жмурова - Парфеново - Средняя	д. Герасимова	5,100	
25 ОП МЗ 25Н-552	Подъезд к д. Гусева	с. Нижняя Иреть	з. Гусева	3,788	
25 ОП МЗ 25Н-553	Подъезд к д. Гымыль	2 км а/д Подъезд к д. Топка	д. Гымыль	1,986	
25 ОП МЗ 25Н-554	Подъезд к д. Жалгай	7 км а/д Голуметь - Хандагай - Индон	д. Жалгай	8,636	
25 ОП МЗ 25Н-555	Подъезд к д. Малиновка	1729 км а/д «Байкал» М-53	д. Малиновка	1,000	
25 ОП МЗ 25Н-556	Подъезд к д. Полежаева	66 км а/д Черемхово - Голуметь - Онот	п. Полежаева	0,700	
25 ОП МЗ 25Н-557	Подъезд к д. Топка	24 км а/д Жмурова - Парфеново - Средняя	д. Топка	3,262	
25 ОП МЗ 25Н-558	Подъезд к д. Тюмень	26 км а/д Жмурова - Парфеново - Средняя	д. Тюмень	1,573	
25 ОП МЗ 25Н-559	Подъезд к д. Худорожкина	1768 км а/д «Байкал» М-53	д. Худорожкина	1,664	С 17 апреля по 17 мая
25 ОП МЗ 25Н-560	Подъезд к с. Узкий Луг	1772 км а/д «Байкал» М-53	с. Узкий Луг	5,350	
25 ОП МЗ 25Н-480	п. Средний - Тайтурка - Холмушино - Михайловка	от границы Усольского и Черемховского районов (17 км + 669 м)	1774 км а/д «Байкал» М-53	4,188	
25 ОП МЗ 25Н-561	Рысево - Каменно-Ангарск	2 км а/д Жаргон - Кирзавод	с. Каменно-Ангарск	32,200	
25 ОП МЗ 25Н-562	Рысево - Муратова	2 км а/д Рысево - Каменно-Ангарск	д. Муратова	2,309	
25 ОП МЗ 25Н-563	Сарапулова - Хорьки	15 км а/д Жмурова - Парфеново - Средняя	д. Хорьки	4,556	
25 ОП МЗ 25Н-564	Черемхово - Средний Булай	г. Черемхово	д. Средний Булай	17,503	
25 ОП МЗ 25Н-565	Узкий Луг - «Усолье - Белореченск - Мишелевка - Михайловка»	с. Узкий Луг	граница Черемховского (Усольского) района	3,362	
25 ОП МЗ 25Н-566	Усолье - Белореченск - Мишелевка - Михайловка	от северной границы р. п. Мишелевка (36 км + 486 м)	1771 км а/д «Байкал» М-53	10,102	
25 ОП МЗ 25Н-567	Чемодариха - Поздеево - Балухарь	8 км а/д Черемхово - Чемодариха - Макарьево	19 км а/д Рысево - Каменно-Ангарск	11,900	
1	2	3	4	5	6
25 ОП МЗ 25Н-568	Черемхово - Голуметь - Онот	г. Черемхово	с. Онот	104,400	С 17 апреля по 17 мая
25 ОП МЗ 25Н-569	Черемхово - Чемодариха - Макарьево	г. Черемхово	г. Свирск	12,600	
25 ОП МЗ 25Н-030	Ангарский - Апхайта - Икинат - Тыргетуй - Балтуй - Каменно-Ангарск	от Аларского и Черемховского районов (км 28 + 382 м)	до примыкания к полосе отвода на км 29 + 043 автодороги Рысево - Каменно-Ангарск (км 29 + 962)	1,580	
25 ОП МЗ 25Н-009	Табарсук - Апхульта - Белобородова	от Аларского и Черемховского районов (км 32 + 758 м)	до дома N 3 по пер. Северный д. Белобородова км 34 + 569	1,705	
Чунский район					
25 ОП РЗ 25К-125	Седаново - Кодинск	от границы (Усть-Илимского) Чунского района (км 32 + 645)	до границы Чунского района (Красноярского края) (км 180 + 290)	147,645	С 17 апреля по 17 мая
25 ОП МЗ 25Н-330	Нижнеудинск - Боровинок - Чуна	от границы Чунского (Нижнеудинского) района км 126 + 761	до примыкания к полосе отвода на км 108 + 200 автодороги Тайшет - Чуна - Братск км 177 + 546	50,785	
25 ОП МЗ 25Н-124	Тайшет - Чуна - Братск	от границы (Тайшетского) Чунского района (км 58 + 128)	до границы Чунского (Братского) района (км 193 + 043)	122,815	
		от границы (Тайшетского) Чунского района (км 58 + 128)	до км 142 + 900 в Чунском районе	84,772	
		от км 155 в Чунском районе	до границы Чунского (Братского) района (км 193 + 043)	38,043	
25 ОП МЗ 25Н-570	Веселый - Кулиш	от примыкания к полосе отвода на км 25 + 074 автодороги Чуна - Веселый (0 + 000)	до границы д. Кулиш км 15 + 713	15,713	
		от примыкания к полосе отвода на км 25 + 074 автодороги Чуна - Веселый (0 + 000)	до границы д. Тарея км 11 + 970	11,970	С 17 апреля по 17 мая
		от границы д. Тарея км 13 + 014	до границы д. Кулиш км 15 + 713	2,699	
	Веселый - Кулиш (в границах д. Тарея)	от границы д. Тарея км 11 + 970	до границы д. Тарея км 13 + 014	1,044	
25 ОП МЗ 25Н-571	Лесогорск - Выдрино	от примыкания к полосе отвода на км 108 + 200 автодороги Тайшет - Чуна - Братск (км 0 + 000)	до границы с. Выдрино км 129 + 995	129,995	
		от примыкания к полосе отвода на км 108 + 200 автодороги Тайшет - Чуна - Братск (км 0 + 000)	до границы р. п. Лесогорск км 0 + 081	0,081	
		от границы рп. Лесогорск км 4 + 096	до границы п. Бидога км 5 + 944	1,848	
		от границы п. Бидога км 7 + 529	до границы п. Хоняки км 10 + 100	2,571	
		от границы п. Хоняки км 13 + 980	до границы п. Пионерский км 14 + 300	0,320	
		от границы п. Пионерский км 15 + 944	до границы с. Бунбуй км 65 + 649	49,705	
		от границы с. Бунбуй км 66 + 290	до границы с. Выдрино км 129 + 995	63,705	
	Лесогорск - Выдрино (в границах рп. Лесогорск)	от границы рп. Лесогорск км 0 + 081	до границы рп. Лесогорск км 4 + 096	4,015	
	Лесогорск - Выдрино (в границах п. Бидога)	от границы п. Бидога км 5 + 944	до границы п. Бидога км 7 + 529	1,585	
	Лесогорск - Выдрино (в границах п. Хоняки)	от границы п. Хоняки км 10 + 100	до границы п. Хоняки км 13 + 980	3,880	С 17 апреля по 17 мая
	Лесогорск - Выдрино (в границах п. Пионерский)	от границы п. Пионерский км 14 + 300	до границы п. Пионерский км 15 + 944	1,644	
	Лесогорск - Выдрино (в границах с. Бунбуй)	от границы с. Бунбуй км 65 + 649	до границы с. Бунбуй км 66 + 290	0,641	
25 ОП МЗ 25Н-572	Паренда - Питаева	от границы д. Паренда км 0 + 000	до км 2 + 762 до границы д. Питаево	2,762	
		от границы д. Паренда 0 + 692	до км 2 + 762 до границы д. Питаево	2,070	
	Паренда - Питаева (в границах д. Паренда)	от границы д. Паренда км 0 + 000	до границы д. Паренда 0 + 692	0,692	
25 ОП МЗ 25Н-573	Подъезд к рп. Октябрьский	от примыкания к полосе отвода железнодорожного пути N 6 км 0 + 025	до границы рп. Октябрьский км 9 + 260	9,235	
		от границы рп. Чунский км 0 + 779	до границы рп. Октябрьский км 9 + 260	8,481	
		от примыкания к полосе отвода железнодорожного пути N 6 км 0 + 025	до границы р. п. Чунский км 0 + 779	0,754	
25 ОП МЗ 25Н-574	Подъезд к п. Парчум	от примыкания к полосе отвода на км 18 + 678 автодороги Лесогорск - Выдрино (км 0 + 025)	до границы п. Парчум км 19 + 570	19,545	
		от примыкания к полосе отвода на км 18 + 678 автодороги Лесогорск - Выдрино (км 0 + 025)	до границы п. Новочунка км 1 + 180	1,155	

1	2	3	4	5	6
		от границы п. Новочунка км 4 + 542	до границы п. Заводской км 9 + 009	4,467	С 17 апреля по 17 мая
		от границы п. Заводской км 10 + 916	до границы п. Каменск км 14 + 601	3,685	
		от границы п. Каменск км 16 + 273	до границы п. Парчум км 19 + 570	3,297	
	Подъезд к п. Парчум (в границах п. Новочунка)	от границы п. Новочунка км 1 + 180	до границы п. Новочунка км 4 + 542	3,362	
	Подъезд к п. Парчум (в границах п. Заводской)	от границы п. Заводской км 9 + 009	до границы п. Заводской км 10 + 916	1,907	
	Подъезд к п. Парчум (в границах п. Каменск)	от границы п. Каменск км 14 + 601	от границы п. Каменск км 16 + 273	1,672	
25 ОП МЗ 25Н-575	Подъезд к с. Червянка	от примыкания к полосе отвода на км 126 + 600 автодороги Седаново - Кодинск (км 0 + 025)	до границы с. Червянка км 27 + 564	27,539	
25 ОП МЗ 25Н-576	Чуна - Веселый	от границы рп. Чунский км 0 + 000	до примыкания к полосе отвода на км 0 + 000 автодороги Веселый - Кулиш (км 25 + 074)	25,074	
Шелеховский район					
25 ОП МЗ 25Н-577	Моты - Шаманка	от примыкания к полосе отвода на км 45 + 674 автодороги М-55 «Байкал» км 0 + 103	до паромной переправы через р. Шаманка км 7 + 067	6,964	С 17 апреля по 17 мая
		от д. N 9 по ул. Пионерская с. Моты км 3 + 285	до паромной переправы через р. Шаманка км 7 + 067	3,782	
	Моты - Шаманка (в границах с. Моты)	от примыкания к полосе отвода на км 45 + 674 автодороги М-55 «Байкал» км 0 + 103	до д. N 9 по ул. Пионерская с. Моты км 3 + 285	3,182	
25 ОП МЗ 25Н-578	Олха - Большой Луг	от км 4 + 127 автодороги Олха - Большой Луг	до границы р. п. Большой Луг км 16 + 314	12,187	С 17 апреля по 17 мая
		от км 4 + 127 автодороги Олха - Большой Луг	до д. N 42 по ул. Советская д. Олха км 5 + 264	7,661	
		от границы д. Олха км 9 + 790	до границы р. п. Большой Луг км 16 + 314		
	Олха - Большой Луг (в границах д. Олха)	от д. N 42 по ул. Советская д. Олха км 5 + 264	до границы д. Олха км 9 + 790	4,526	
25 ОП МЗ 25Н-579	Подъезд к п. Подкаменная	от примыкания к полосе отвода на км 54 + 683 автодороги М-55 «Байкал» км 0 + 100	до границы п. Подкаменная км 4 + 391	4,291	
25 ОП МЗ 25Н-254	Смоленщина - Введенщина - Чистые Ключи	от границы Шелеховского (Иркутского) района км 4 + 768	до примыкания к полосе отвода на км 30 + 017 автодороги М-55 «Байкал» км 21 + 101	16,333	
		от границы Шелеховского (Иркутского) района км 4 + 768	до границы с. Баклаши км 7 + 219	8,192	
		от границы с. Баклаши км 12 + 705	до границы с. Введенщина км 16 + 321		
		от границы с. Введенщина км 18 + 976	до примыкания к полосе отвода на км 30 + 017 автодороги М-55 «Байкал» км 21 + 101		
	Смоленщина - Введенщина - Чистые Ключи (в границах с. Баклаши)	от границы с. Баклаши км 7 + 219	до границы с. Баклаши км 12 + 705	5,486	
	Смоленщина - Введенщина - Чистые Ключи (в границах с. Введенщина)	от границы с. Введенщина км 16 + 321	до границы с. Введенщина км 18 + 976	2,655	
25 ОП МЗ 25Н-597	Подход к г. Иркутску	от границы Шелеховского (Иркутского) района км 15 + 900 автомобильной дороги «Подход к г. Иркутску»	до км 16 + 364 автомобильной дороги «Подход к г. Иркутску»	0,464	
Эхирит-Булагатский район					
25 ОП МЗ 25Н-056	Иркутск - Усть-Ордынский - Жигалово	от границы (Иркутского) Эхирит-Булагатского района (км 48 + 660)	до границы (Эхирит-Булагатского) Баяндаевского района км 103 + 349	54,689	С 17 апреля по 17 мая
		от границы (Иркутского) Эхирит-Булагатского района (км 48 + 660)	до п. Усть-Ордынский (км 65 + 250)	16,590	
		от км 65 + 250 автодороги Иркутск - Усть-Ордынский - Жигалово	до границы (Эхирит-Булагатского) Баяндаевского района км 103 + 349	38,099	
25 ОП МЗ 25Н-580	Подъезд к п. Усть-Ордынский	от км 65 + 340 а/д «Иркутск - Усть-Ордынский - Жигалово»	до км 71 + 924 а/д «Иркутск - Усть-Ордынский - Жигалово»	6,892	
25 ОП МЗ 25Н-096	Усть-Ордынский - Оса	от п. Усть-Ордынский (км 0)	до границы Эхирит-Булагатского (Иркутского) района (км 31 + 916)	31,916	
25 ОП МЗ 25Н-223	Оек - Кударейка	31 км + 115 а/д Оек - Кударейка	25 км а/д Усть-Ордынский - Оса	8,245	
25 ОП МЗ 25Н-225	«Усть-Ордынский - Качуг» - Захал до границы района	15 км + 720 а/д Оек - Ревякина - Усть-Ордынский (в границах района)	66 км + 307 а/д Иркутск - Усть-Ордынский - Жигалово	31,196	
25 ОП МЗ 25Н-581	«Иркутск - Усть-Ордынский - Жигалово» - Гаханы - Ахины	81 км + 112 а/д Иркутск - Усть-Ордынский - Жигалово	с. Ахины	52,421	
25 ОП МЗ 25Н-060	Алужино - Корсук - Наумовка до границы района	с. Алужина	29 км + 861 а/д Алужино - Корсук - Наумовка до границы района	29,861	С 17 апреля по 17 мая
25 ОП МЗ 25Н-582	Гаханы - Муромцовка	24 км а/д «Иркутск - Усть-Ордынский - Жигалово» - Гаханы - Ахины	с. Муромцовка	29,302	
25 ОП МЗ 25Н-583	«Иркутск - Усть-Ордынский» - Булуса - Зады	62 км + 943 а/д Иркутск - Усть-Ордынский	д. Зады	12,009	
25 ОП МЗ 25Н-584	«Усть-Ордынский - Оса» - Н. Идыга - Харазаргай - Кукунут	8 км а/д Усть-Ордынский - Оса	д. Кукунут	23,967	
25 ОП МЗ 25Н-585	Подъезд к п. Харат	82 км + 158 а/д Иркутск - Усть-Ордынский - Жигалово	с. Харат	17,723	
25 ОП МЗ 25Н-586	Подъезд к с. Капсал	54 км + 747 а/д Иркутск - Усть-Ордынский	с. Капсал	2,715	
25 ОП МЗ 25Н-587	Гаханы - Зурцаган	22 км а/д «Иркутск - Усть-Ордынский - Жигалово» - Гаханы - Ахины	с. Зурцаган	5,682	
25 ОП МЗ 25Н-588	Муромцовка - Хуты	29 км а/д Гаханы - Муромцовка	д. Хуты	8,970	
25 ОП МЗ 25Н-589	Тугутуй - Комой	с. Тугутуй	д. Комой	6,000	
25 ОП МЗ 25Н-590	Подъезд к с. Отонхой	97 км + 616 а/д Иркутск - Усть-Ордынский - Жигалово	д. Отонхой	3,285	
25 ОП МЗ 25Н-591	Подъезд к с. Зады	58 км + 461 а/д Иркутск - Усть-Ордынский	д. Зады	7,585	
25 ОП МЗ 25Н-592	Н. Идыга - В. Идыга	8 км а/д «Усть-Ордынский - Оса» - Н. Идыга - Харазаргай - Кукунут	д. Верхняя Идыга	5,012	С 17 апреля по 17 мая
25 ОП МЗ 25Н-593	Булуса - Толодой	с. Булуса	д. Толодой	3,974	
25 ОП МЗ 25Н-594	Подъезд к с. Гушит	87 км + 627 а/д Иркутск - Усть-Ордынский - Жигалово	д. Гушит	1,523	
25 ОП МЗ 25Н-595	Подъезд к с. Баянгазуй	91 км + 442 а/д Иркутск - Усть-Ордынский - Жигалово	д. Баянгазуй	10,064	
25 ОП МЗ 25Н-596	Подъезд к с. Свердлово	23 км а/д «Усть-Ордынский - Качуг» - Захал до границы района	п. Свердлово	1,383	

Заместитель министра строительства, дорожного хозяйства Иркутской области
Е.В. Липатов

**МИНИСТЕРСТВО СОЦИАЛЬНОГО РАЗВИТИЯ,
ОПЕКИ И ПОПЕЧИТЕЛЬСТВА ИРКУТСКОЙ ОБЛАСТИ**

ПРИКАЗ

28 марта 2017 года **№ 48-мпр**

Иркутск

О внесении изменений в отдельные нормативные правовые акты министерства социального развития, опеки и попечительства Иркутской области

Руководствуясь статьей 21 Устава Иркутской области, Положением о министерстве социального развития, опеки и попечительства Иркутской области, утвержденным постановлением Правительства Иркутской области от 18 сентября 2009 года № 261/40-пп,

П Р И К А З Ы В А Ю:

1. Внести в приказ министерства социального развития, опеки и попечительства Иркутской области от 31 июля 2014 года № 115-мпр «Об утверждении перечня государственных учреждений Иркутской области, подведомственных министерству социального развития, опеки и попечительства Иркутской области и реализующих полномочия в сфере социальной защиты населения» изменение, изложив перечень государственных учреждений Иркутской области, подведомственных министерству социального развития, опеки и попечительства Иркутской области и реализующих полномочия в сфере социальной защиты населения, в редакции согласно приложению 1 к настоящему приказу.

2. Внести в приказ министерства социального развития, опеки и попечительства Иркутской области от 13 августа 2014 № 123-мпр «Об организации предоставления единовременной денежной выплаты на строительство или приобретение жилого помещения отдельным категориям ветеранов и членов их семей», изменение, изложив приложение 1к Положению об организации предоставления единовременной денежной выплаты на строительство или приобретение жилого помещения отдельным категориям ветеранов и членов их семей в редакции согласно приложению 2 к настоящему приказу.

3. Внести в приказ министерства социального развития, опеки и попечительства Иркутской области от 15 сентября 2014 № 139-мпр «О Порядке организации предоставления государственной социальной помощи отдельным категориям граждан в Иркутской области» изменение, изложив приложение к Порядку организации предоставления государственной социальной помощи отдельным категориям граждан в Иркутской области в редакции согласно приложению 3 к настоящему приказу.

4. Внести в приказ министерства социального развития, опеки и попечительства Иркутской области от 23 сентября 2014 № 143-мпр «О Порядке организации предоставления мер социальной поддержки по оплате жилого помещения и коммунальных услуг отдельным категориям граждан в Иркутской области» изменение, изложив приложение 1 к Порядку организации предоставления мер социальной поддержки по оплате жилого помещения и коммунальных услуг отдельным категориям граждан в Иркутской области в редакции согласно приложению 4 к настоящему приказу.

5. Внести в приказ министерства социального развития, опеки и попечительства Иркутской области от 30 декабря 2014 № 211-мпр «Об организации работы по признанию граждан нуждающимися в социальном обслуживании» изменение, изложив приложение 1 к Порядку организации работы по признанию граждан нуждающимися в социальном обслуживании в редакции согласно приложению 5 к настоящему приказу.

6. Внести в административный регламент предоставления государственной услуги «Предоставление компенсации расходов на оплату стоимости проезда отдельных категорий граждан в Бийский филиал им. М.Н.Наумова Негосударственного образовательного учреждения «Центр реабилитации слепых Общероссийской общественной организации инвалидов «Всероссийское ордена Трудового Красного Знамени общество слепых», Центр восстановительной терапии для воинов-интернационалистов им. М.А. Лиходея, областное государственное автономное учреждение социального обслуживания «Реабилитационный центр «Шелеховский» и обратно», утверждённый приказом министерства социального развития, опеки и попечительства Иркутской области от 21 апреля 2016 года № 52-мпр, изменение, изложив приложение 1 в редакции согласно приложению 6 к настоящему приказу.

7. Внести в административный регламент предоставления государственной услуги «Оказание адресной материальной помощи», утверждённый приказом министерства социального развития, опеки и попечительства Иркутской области от 31 мая 2016 года № 77-мпр, изменение, изложив приложение 1 в редакции согласно приложению 7 к настоящему приказу.

8. Внести в административный регламент предоставления государственной услуги «Об утверждении административного регламента предоставления государственной услуги «Составление акта проверки наличия приобретенного товара, предназначенного для социальной адаптации и интеграции в общество детей-инвалидов в соответствии с индивидуальными программами реабилитации или абилитации, в целях последующей компенсации расходов на приобретение таких товаров за счет средств (части средств) материнского (семейного) капитала», утверждённый приказом министерства социального развития, опеки и попечительства Иркутской области от 31 августа 2016 года № 137-мпр, изменение, изложив приложение 1 в редакции согласно приложению 8 к настоящему приказу.

9. Внести в административный регламент предоставления государственной услуги «Предоставление дополнительной меры социальной поддержки отдельных категорий граждан в Иркутской области в виде компенсации расходов на уплату взноса на капитальный ремонт общего имущества в многоквартирном доме», утверждённый приказом министерства социального развития, опеки и попечительства Иркутской области от 16 сентября 2016 года № 152-мпр, изменение, изложив приложение 1 в редакции согласно приложению 9 к настоящему приказу.

10. Настоящий приказ вступает в силу через десять календарных дней после дня его официального опубликования.

Министр социального развития, опеки и попечительства Иркутской области
В.А. Родионов

Приложение 1
к приказу министерства социального развития,
опеки и попечительства Иркутской области
от 28 марта 2017 года № 48-мпр

«УТВЕРЖДЕН
приказом министерства социального развития,
опеки и попечительства Иркутской области от 31
июля 2014 года № 115-мпр

**ПЕРЕЧЕНЬ
ГОСУДАРСТВЕННЫХ УЧРЕЖДЕНИЙ ИРКУТСКОЙ ОБЛАСТИ, ПОДВЕДОМСТВЕННЫХ МИНИСТЕРСТВУ СОЦИАЛЬНОГО РАЗВИТИЯ, ОПЕКИ И ПОПЕЧИТЕЛЬСТВА ИРКУТСКОЙ ОБЛАСТИ И РЕАЛИЗУЮЩИХ ПОЛНОМОЧИЯ В СФЕРЕ СОЦИАЛЬНОЙ ЗАЩИТЫ НАСЕЛЕНИЯ**

№ п/п	Наименование государственного учреждения Иркутской области	Обслуживаемая территория	Адрес	Телефон	Электронная почта
1.	Областное государственное казенное учреждение «Управление социальной защиты населения по Аларскому району»	Аларский район	669452, Иркутская область, п. Кутулик, ул. Советская, д. 36	(39564) 371-39, 372-39	ala_kutulik@mail.ru
2.	Областное государственное казенное учреждение «Управление социальной защиты населения по Ангарскому району»	Ангарский городской округ	665821,Иркутская область, г. Ангарск, ул. Коминтерна,41	(3955) 52-38-61,	angarsk-umsr@rambler.ru
3.	Областное государственное казенное учреждение «Управление социальной защиты населения по Балаганскому району»	Балаганский район	666391, Иркутская область, Балаганский район, п. Балаганск, ул. Юбилейная, д. 9	(39548) 50-3-61	udsznbalagansk@yandex.ru

4.	Областное государственное казенное учреждение «Управление социальной защиты населения по Баяндаевскому району»	Баяндаевский район	669120, Иркутская область, 669120, Баяндаевский район, с. Баяндай, ул. Некунде, д. 131	(39537, 9-12-39, 9-12-23, 9-13-07	uszn226@mail.ru
5.	Областное государственное казенное учреждение «Управление социальной защиты населения по Бодайбинскому району»	Бодайбинский район	666901, Иркутская область, г. Бодайбо, ул. Октябрьская, д. 21 А	(39561) 5-21-90	bodaibo-uszn@irmail.ru
6.	Областное государственное казенное учреждение «Управление социальной защиты населения по Боханскому району»	Боханский район	669311, Иркутская область, Боханский район, п. Бохан, ул. Ленина, д. 81	(39538) 251-91, 253-08	bohansobes@rambler.ru
7.	Областное государственное казенное учреждение «Управление социальной защиты населения по Братскому району»	Братский район (за исключением города Братска)	665708, Иркутская область, г. Братск, ул. Пионерская, д. 7	(3953) 46-96-72	uszn-bratsk@yandex.ru
8.	Областное государственное казенное учреждение «Управление социальной защиты населения по городу Зиме и Зиминскому району»	Зиминский район, город Зима	665388, Иркутская область, г. Зима, Ангарский микрорайон, д. 42, а/я 105	(39554) 3-10-98, 3-28-37	zima@sobes.admirk.ru
9.	Областное государственное казенное учреждение «Управление социальной защиты населения по городу Братску»	город Братск	665708, Иркутская область, г. Братск, ул. Южная, д. 81	(3953) 45-67-22, 45-00-84	priemnaya_uszn@mail.ru
10.	Областное государственное казенное учреждение «Управление социальной защиты населения по городу Иркутску»	город Иркутск, Ленинский округ	664040, г. Иркутск, ул. Розы Люксембург, д. 184	(3952) 44-82-95	irkutsk@sobes.admirk.ru
		город Иркутск, Октябрьский округ	664046, г. Иркутск, ул. Донская, д. 8	(3952) 22-86-03, 22-93-18	irkutsk@sobes.admirk.ru
		город Иркутск, Правобережный округ	664011, г. Иркутск, ул. Карла Маркса, д. 37	(3952) 21-72-67, 20-39-07	irkutsk@sobes.admirk.ru
		город Иркутск, Свердловский округ	664043, г. Иркутск, бул. Рябикова, д. 22А	(3952) 30-10-32, 30-63-78	irkutsk@sobes.admirk.ru
		Катангский район	666611, Иркутская область,Катанкский район, с. Ербогачен, ул. Чкалова, д. 11	(39560) 21-380	irkutsk@sobes.admirk
11.	Областное государственное казенное учреждение «Управление социальной защиты населения по городу Саянску»	город Саянск	666304, Иркутская область, г. Саянск, мкр. Олимпийский, д. 30 Почтовый адрес: 666303, г. Саянск, а/я 248	(39553) 5-58-33	sayansk@sobes.admirk.ru
12.	Областное государственное казенное учреждение «Управление социальной защиты населения по городу Тулуну и Тулунскому району»	Тулунский район, город Тулун	665253, Иркутская область, г. Тулун-3 а/я 10	(39530) 27-2-65	tulunrs@yandex.ru
13.	Областное государственное казенное учреждение «Управление социальной защиты населения по Жигаловскому району»	Жигаловский район	666402, Иркутская область, п. Жигалово, ул. Партизанская, д. 56	(39551) 3-14-60, 3-13-78	zhig-szn@yandex.ru
14.	Областное государственное казенное учреждение «Управление социальной защиты населения по Заларинскому району»	Заларинский район	666322, Иркутская область, Заларинский район, п. Залари, ул. Ленина, д. 101Г	(39552) 2-15-72, 2-13-90	soczashitzalari@mail.ru
15.	Областное государственное казенное учреждение «Управление социальной защиты населения по Иркутскому району»	Иркутский район (за исключением города Иркутска)	664056, г. Иркутск, ул. Академическая, д. 74	(3952) 52-66-13, 52-66-01,	irkutskiy@sobes.admirk.ru
16.	Областное государственное казенное учреждение «Управление социальной защиты населения по Казачинско-Ленскому району»	Казачинско-Ленский район	666505, Иркутская область, Казачинско-Ленский район, п. Магистральный, ул. 17 съезда ВЛКСМ, д. 16	(39562) 4-15-52, 4-14-00	Upravlenie_klr@mail.ru
17.	Областное государственное казенное учреждение «Управление социальной защиты населения по Качугскому району»	Качугский район	666203, Иркутская область, Качугский район, пос. Качуг, ул. Ленских событий, д. 26	(395-40) 31-7-33	kachug@sobes.admirk.ru
18.	Областное государственное казенное учреждение «Управление социальной защиты населения по Киренскому району»	Киренский район	666703, Иркутская область, г. Киренск, ул. Галата и Леонова, д. 9	(39568) 430-66, 438-81, 444-04	kir.dszn@mail.ru
19.	Областное государственное казенное учреждение «Управление социальной защиты населения по Куйтунскому району»	Куйтунский район	665302, Иркутская область, п. Куйтун, ул. Лизы Чайкиной, д. 3	(39536) 5-19-11, 5-14-69	kuitun-szn@mail.ru
20.	Областное государственное казенное учреждение «Управление социальной защиты населения по Мамско-Чуйскому району»	Мамско-Чуйский район	666811, Иркутская область, п. Мама, ул. Первомайская, д. 10	(39569) 2-17-90	depsozmam@mail.ru
21.	Областное государственное казенное учреждение «Управление социальной защиты населения по Нижнеилимскому району»	Нижнеилимский район	665653, Иркутская область, г. Железногорск-Илимский, квартал 8, д. 1а	(39566) 3-34-58 3-07-10	zhel_dszn@mail.ru
22.	Областное государственное казенное учреждение «Управление социальной защиты населения по Нижнеудинскому району»	Нижнеудинский район, г. Нижнеудинск	665106, Иркутская область, г. Нижнеудинск, ул. Ф. Энгельса, д. 13	(39557) 7-09-62	uczn-nizhneudinsk@yandex.ru
23.	Областное государственное казенное учреждение «Управление социальной защиты населения по Нукутскому району»	Нукутский район	669401, Иркутская область, Нукутский р-н, п. Новонукутский, ул. Чехова, д. 26	(39549) 211-86, 210-56	nuk-oszn@mail.ru
24.	Областное государственное казенное учреждение «Управление социальной защиты населения по Ольхонскому району»	Ольхонский район	666130, Иркутская область, с. Еланцы, ул. Бураева, д. 6	(39558) 52-0-79, 52-5-74	dszn-olhon@mail.ru
25.	Областное государственное казенное учреждение «Управление социальной защиты населения по Осинскому району»	Осинский район	669201, Иркутская область, с. Оса, ул. Чапаева, д. 2А	(39539) 3-17-54, 3-12-53	osa-sobes@mail.ru
26.	Областное государственное казенное учреждение «Управление социальной защиты населения по Слюдянскому району»	Слюдянский район	665904, Иркутская область, г. Слюдянка, ул. Советская, д. 34	(39544) 5-21-33 5-11-29	ya.sluddszn@yandex.ru
27.	Областное государственное казенное учреждение «Управление социальной защиты населения по Тайшетскому району»	Тайшетский район	665003, Иркутская область, г. Тайшет, Пахотищева микрорайон, д. 24 Н	(39563) 2-69-12, 2-69-15, 2-69-20, 2-69-29, 2-67-51.	dszn-taishet@yandex.ru
28.	Областное государственное казенное учреждение «Управление социальной защиты населения по городу Усолье-Сибирское и Усольскому району»	Усольский район, город Усолье-Сибирское	665452, Иркутская область, г. Усолье-Сибирское, ул. Богдана Хмельницкого, д. 32	(39543) 603-10, 676-28	udszn@irmail.ru
29.	Областное государственное казенное учреждение «Управление социальной защиты населения по городу Усть-Илимску и Усть-Илимскому району»	Усть-Илимский район, город Усть-Илимск	666684, Иркутская область, г. Усть-Илимск, пр. Дружбы народов, д. 46	(39535) 3-65-88, 3-60-93	udszn@mail.ru
30.	Областное государственное казенное учреждение «Управление социальной защиты населения по городу Усть-Куту и Усть-Кутскому району»	Усть-Кутский район	666781, Иркутская область, г. Усть-Кут, ул. Речников, д. 5	(39565) 5-70-00, 5-87-03	ust-kut@sobes.admirk.ru
31.	Областное государственное казенное учреждение «Управление социальной защиты населения по Усть-Удинскому району»	Усть-Удинский район	666352, Иркутская область, Усть-Удинский район, р.п. Усть-Уда, ул. Пушкина, д. 9	(39545) 319-45, 321-21	ust-uda_sobes@mail.ru
32.	Областное государственное казенное учреждение «Управление социальной защиты населения по городу Черемхово, Черемховскому району и городу Свирску»	Черемховский район, город Черемхово, город Свирск	665415, Иркутская область, г. Черемхово, ул. Ленина, д. 18	(39546) 5-31-19, 5-10-45	cheremhovo@sobes.admirk.ru
33.	Областное государственное казенное учреждение «Управление социальной защиты населения по Чунскому району»	Чунский район	665513, Иркутская область, Чунский район, р.п. Чунский, ул. Фрунзе, д. 15Б	(39567) 2-12-62, 2-14-28	chunskiy@sobes.admirk.ru
34.	Областное государственное казенное учреждение «Управление социальной защиты населения по Шелеховскому району»	Шелеховский район	666034, Иркутская область, г. Шелехов, квартал 1, д. 10	(39550) 4-14-10, 5-97-84, 4-35-36	shelehov@sobes.admirk.ru
35.	Областное государственное казенное учреждение «Управление социальной защиты населения по Эхирит-Булагатскому району»	Эхирит-Булагатский район	669001, Иркутская область, Эхирит-Булагатский район, п. Усть-Ордынский, ул. Ленина, д. 8	(39541) 3-22-07	uszn_eh@mail.ru

Приложение 2
к приказу министерства социального развития, опеки и попечительства Иркутской области
от 28 марта 2017 года № 48-мпр

«Приложение 1к Положению об организации предоставления единовременной денежной выплаты на строительство или приобретение жилого помещения отдельным категориям ветеранов и членов их семей

ПЕРЕЧЕНЬ
ГОСУДАРСТВЕННЫХ УЧРЕЖДЕНИЙ ИРКУТСКОЙ ОБЛАСТИ, УЧАСТВУЮЩИХ В ПРЕДОСТАВЛЕНИИ ГОСУДАРСТВЕННОЙ УСЛУГИ

№ п/п	Наименование государственного учреждения Иркутской области	Обслуживаемая территория	Адрес	Телефон	Электронная почта
1.	Областное государственное казенное учреждение «Управление социальной защиты населения по Аларскому району»	Аларский район	669452, Иркутская область, п. Кутулик, ул. Советская, д. 36	(39564) 371-39, 372-39	ala_kutulik@mail.ru
2.	Областное государственное казенное учреждение «Управление социальной защиты населения по Ангарскому району»	Ангарский городской округ	665821,Иркутская область, г. Ангарск, ул. Коминтерна,41	(3955) 52-38-61,	angarsk-umsr@rambler.ru
3.	Областное государственное казенное учреждение «Управление социальной защиты населения по Балаганскому району»	Балаганский район	666391, Иркутская область, Балаганский район, п. Балаганск, ул. Юбилейная, д. 9	(39548) 50-3-61	udsznbalagansk@yandex.ru
4.	Областное государственное казенное учреждение «Управление социальной защиты населения по Баяндаевскому району»	Баяндаевский район	669120, Иркутская область, 669120, Баяндаевский район, с. Баяндай, ул. Некунде, д. 131	(39537, 9-12-39, 9-12-23, 9-13-07	uszn226@mail.ru
5.	Областное государственное казенное учреждение «Управление социальной защиты населения по Бодайбинскому району»	Бодайбинский район	666901, Иркутская область, г. Бодайбо, ул. Октябрьская, д. 21 А	(39561) 5-21-90	bodaibo-uszn@irmail.ru
6.	Областное государственное казенное учреждение «Управление социальной защиты населения по Боханскому району»	Боханский район	669311, Иркутская область, Боханский район, п. Бохан, ул. Ленина, д. 81	(39538) 251-91, 253-08	bohansobes@rambler.ru
7.	Областное государственное казенное учреждение «Управление социальной защиты населения по Братскому району»	Братский район (за исключением города Братска)	665708, Иркутская область, г. Братск, ул. Пионерская, д. 7	(3953) 46-96-72	uszn-bratsk@yandex.ru
8.	Областное государственное казенное учреждение «Управление социальной защиты населения по городу Зиме и Зиминскому району»	Зиминский район, город Зима	665388, Иркутская область, г. Зима, Ангарский микрорайон, д. 42, а/я 105	(39554) 3-10-98, 3-28-37	zima@sobes.admirk.ru
9.	Областное государственное казенное учреждение «Управление социальной защиты населения по городу Братску»	город Братск	665708, Иркутская область, г. Братск, ул. Южная, д. 81	(3953) 45-67-22, 45-00-84	priemnaya_uszn@mail.ru
10.	Областное государственное казенное учреждение «Управление социальной защиты населения по городу Иркутску»	город Иркутск, Ленинский округ	664040, г. Иркутск, ул. Розы Люксембург, д. 184	(3952) 44-82-95	irkutsk@sobes.admirk.ru
		город Иркутск, Октябрьский округ	664046, г. Иркутск, ул. Донская, д. 8	(3952) 22-86-03, 22-93-18	irkutsk@sobes.admirk.ru
		город Иркутск, Правобережный округ	664011, г. Иркутск, ул. Карла Маркса, д. 37	(3952) 21-72-67, 20-39-07	irkutsk@sobes.admirk.ru
		город Иркутск, Свердловский округ	664043, г. Иркутск, бул. Рябикова, д. 22А	(3952) 30-10-32, 30-63-78	irkutsk@sobes.admirk.ru
		Катангский район	666611, Иркутская область,Катанкский район, с. Ербогачен, ул. Чкалова, д. 11	(39560) 21-380	irkutsk@sobes.admirk
11.	Областное государственное казенное учреждение «Управление социальной защиты населения по городу Саянску»	город Саянск	666304, Иркутская область, г. Саянск, мкр. Олимпийский, д. 30 Почтовый адрес: 666303, г. Саянск, а/я 248	(39553) 5-58-33	sayansk@sobes.admirk.ru
12.	Областное государственное казенное учреждение «Управление социальной защиты населения по городу Тулуну и Тулунскому району»	Тулунский район, город Тулун	665253, Иркутская область, г. Тулун-3 а/я 10	(39530) 27-2-65	tulunrs@yandex.ru

13.	Областное государственное казенное учреждение «Управление социальной защиты населения по Жигаловскому району»	Жигаловский район	666402, Иркутская область, п. Жигалово, ул. Партизанская, д. 56	(39551) 3-14-60, 3-13-78	zhig-szn@yandex.ru
14.	Областное государственное казенное учреждение «Управление социальной защиты населения по Заларинскому району»	Заларинский район	666322, Иркутская область, Заларинский район, п. Залари, ул. Ленина, д. 101Г	(39552) 2-15-72, 2-13-90	soczashitzalari@mail.ru
15.	Областное государственное казенное учреждение «Управление социальной защиты населения по Иркутскому району»	Иркутский район (за исключением города Иркутска)	664056, г. Иркутск, ул. Академическая, д. 74	(3952) 52-66-13, 52-66-01,	irkutskiy@sobes.admirk.ru
16.	Областное государственное казенное учреждение «Управление социальной защиты населения по Казачинско-Ленскому району»	Казачинско-Ленский район	666505, Иркутская область, Казачинско-Ленский район, п. Магистральный, ул. 17 съезда ВЛКСМ, д. 16	(39562) 4-15-52, 4-14-00	Upravlenie_klr@mail.ru
17.	Областное государственное казенное учреждение «Управление социальной защиты населения по Качугскому району»	Качугский район	666203, Иркутская область, Качугский район, пос. Качуг, ул. Ленских событий, д. 26	(395-40) 31-7-33	kachug@sobes.admirk.ru
18.	Областное государственное казенное учреждение «Управление социальной защиты населения по Киренскому району»	Киренский район	666703, Иркутская область, г. Киренск, ул. Галата и Леонова, д. 9	(39568) 430-66, 438-81, 444-04	kir.dszn@mail.ru
19.	Областное государственное казенное учреждение «Управление социальной защиты населения по Куйтунскому району»	Куйтунский район	665302, Иркутская область, п. Куйтун, ул. Лизы Чайкиной, д. 3	(39536) 5-19-11, 5-14-69	kuitun-szn@mail.ru
20.	Областное государственное казенное учреждение «Управление социальной защиты населения по Мамско-Чуйскому району»	Мамско-Чуйский район	666811, Иркутская область, п. Мама, ул. Первомайская, д. 10	(39569) 2-17-90	depsozmam@mail.ru
21.	Областное государственное казенное учреждение «Управление социальной защиты населения по Нижнеилимскому району»	Нижнеилимский район	665653, Иркутская область, г. Железногорск-Илимский, квартал 8, д. 1а	(39566) 3-34-58 3-07-10	zhel_dszn@mail.ru
22.	Областное государственное казенное учреждение «Управление социальной защиты населения по Нижнеудинскому району»	Нижнеудинский район, г. Нижнеудинск	665106, Иркутская область, г. Нижнеудинск, ул. Ф. Энгельса, д. 13	(39557) 7-09-62	uczn-nizhneudinsk@yandex.ru
23.	Областное государственное казенное учреждение «Управление социальной защиты населения по Нукутскому району»	Нукутский район	669401, Иркутская область, Нукутский р-н, п. Новонукутский, ул. Чехова, д. 26	(39549) 211-86, 210-56	nuk-oszn@mail.ru
24.	Областное государственное казенное учреждение «Управление социальной защиты населения по Ольхонскому району»	Ольхонский район	666130, Иркутская область, с. Еланцы, ул. Бураева, д. 6	(39558) 52-0-79, 52-5-74	dszn-olhon@mail.ru
25.	Областное государственное казенное учреждение «Управление социальной защиты населения по Осинскому району»	Осинский район	669201, Иркутская область, с. Оса, ул. Чапаева, д. 2А	(39539) 3-17-54, 3-12-53	osa-sobes@mail.ru
26.	Областное государственное казенное учреждение «Управление социальной защиты населения по Слюдянскому району»	Слюдянский район	665904, Иркутская область, г. Слюдянка, ул. Советская, д. 34	(39544) 5-21-33 5-11-29	ya.sluddszn@yandex.ru
27.	Областное государственное казенное учреждение «Управление социальной защиты населения по Тайшетскому району»	Тайшетский район	665003, Иркутская область, г. Тайшет, Пахотищева микрорайон, д. 24 Н	(39563) 2-69-12, 2-69-15, 2-69-20, 2-69-29, 2-67-51.	dszn-taishet@yandex.ru
28.	Областное государственное казенное учреждение «Управление социальной защиты населения по городу Усолье-Сибирское и Усольскому району»	Усольский район, город Усолье-Сибирское	665452, Иркутская область, г. Усолье-Сибирское, ул. Богдана Хмельницкого, д. 32	(39543) 603-10, 676-28	udszn@irmail.ru
29.	Областное государственное казенное учреждение «Управление социальной защиты населения по городу Усть-Илимску и Усть-Илимскому району»	Усть-Илимский район, город Усть-Илимск	666684, Иркутская область, г. Усть-Илимск, пр. Дружбы народов, д. 46	(39535) 3-65-88, 3-60-93	udszn@mail.ru
30.	Областное государственное казенное учреждение «Управление социальной защиты населения по городу Усть-Куту и Усть-Кутскому району»	Усть-Кутский район	666781, Иркутская область, г. Усть-Кут, ул. Речников, д. 5	(39565) 5-70-00, 5-87-03	ust-kut@sobes.admirk.ru
31.	Областное государственное казенное учреждение «Управление социальной защиты населения по Усть-Удинскому району»	Усть-Удинский район	666352, Иркутская область, Усть-Удинский район, р.п. Усть-Уда, ул. Пушкина, д. 9	(39545) 319-45, 321-21	ust-uda_sobes@mail.ru
32.	Областное государственное казенное учреждение «Управление социальной защиты населения по городу Черемхово, Черемховскому району и городу Свирску»	Черемховский район, город Черемхово, город Свирск	665415, Иркутская область, г. Черемхово, ул. Ленина, д. 18	(39546) 5-31-19, 5-10-45	cheremhovo@sobes.admirk.ru
33.	Областное государственное казенное учреждение «Управление социальной защиты населения по Чунскому району»	Чунский район	665513, Иркутская область, Чунский район, р.п. Чунский, ул. Фрунзе, д. 15Б	(39567) 2-12-62, 2-14-28	chunskiy@sobes.admirk.ru
34.	Областное государственное казенное учреждение «Управление социальной защиты населения по Шелеховскому району»	Шелеховский район	666034, Иркутская область, г. Шелехов, квартал 1, д. 10	(39550) 4-14-10, 5-97-84, 4-35-36	shelehov@sobes.admirk.ru
35.	Областное государственное казенное учреждение «Управление социальной защиты населения по Эхирит-Булагатскому району»	Эхирит-Булагатский район	669001, Иркутская область, Эхирит-Булагатский район, п. Усть-Ордынский, ул. Ленина, д. 8	(39541) 3-22-07	uszn_eh@mail.ru

Приложение 3
к приказу министерства социального развития, опеки и попечительства Иркутской области
от 28 марта 2017 года № 48-мпр

«Приложение к Порядку организации предоставления государственной социальной помощи отдельным категориям граждан в Иркутской области

ПЕРЕЧЕНЬ
ГОСУДАРСТВЕННЫХ УЧРЕЖДЕНИЙ ИРКУТСКОЙ ОБЛАСТИ, УЧАСТВУЮЩИХ В ПРЕДОСТАВЛЕНИИ ГОСУДАРСТВЕННОЙ УСЛУГИ

№ п/п	Наименование государственного учреждения Иркутской области	Обслуживаемая территория	Адрес	Телефон	Электронная почта
1.	Областное государственное казенное учреждение «Управление социальной защиты населения по Аларскому району»	Аларский район	669452, Иркутская область, п. Кутулик, ул. Советская, д. 36	(39564) 371-39, 372-39	ala_kutulik@mail.ru
2.	Областное государственное казенное учреждение «Управление социальной защиты населения по Ангарскому району»	Ангарский городской округ	665821,Иркутская область, г. Ангарск, ул. Коминтерна,41	(3955) 52-38-61,	angarsk-umsr@rambler.ru
3.	Областное государственное казенное учреждение «Управление социальной защиты населения по Балаганскому району»	Балаганский район	666391, Иркутская область, Балаганский район, п. Балаганск, ул. Юбилейная, д. 9	(39548) 50-3-61	udsznbalagansk@yandex.ru
4.	Областное государственное казенное учреждение «Управление социальной защиты населения по Баяндаевскому району»	Баяндаевский район	669120, Иркутская область, 669120, Баяндаевский район, с. Баяндай, ул. Некунде, д. 131	(39537, 9-12-39, 9-12-23, 9-13-07	uszn226@mail.ru
5.	Областное государственное казенное учреждение «Управление социальной защиты населения по Бодайбинскому району»	Бодайбинский район	666901, Иркутская область, г. Бодайбо, ул. Октябрьская, д. 21 А	(39561) 5-21-90	bodaibo-uszn@irmail.ru
6.	Областное государственное казенное учреждение «Управление социальной защиты населения по Боханскому району»	Боханский район	669311, Иркутская область, Боханский район, п. Бохан, ул. Ленина, д. 81	(39538) 251-91, 253-08	bohansobes@rambler.ru
7.	Областное государственное казенное учреждение «Управление социальной защиты населения по Братскому району»	Братский район (за исключением города Братска)	665708, Иркутская область, г. Братск, ул. Пионерская, д. 7	(3953) 46-96-72	uszn-bratsk@yandex.ru
8.	Областное государственное казенное учреждение «Управление социальной защиты населения по городу Зиме и Зиминскому району»	Зиминский район, город Зима	665388, Иркутская область, г. Зима, Ангарский микрорайон, д. 42, а/я 105	(39554) 3-10-98, 3-28-37	zima@sobes.admirk.ru
9.	Областное государственное казенное учреждение «Управление социальной защиты населения по городу Братску»	город Братск	665708, Иркутская область, г. Братск, ул. Южная, д. 81	(3953) 45-67-22, 45-00-84	priemnaya_uszn@mail.ru
10.	Областное государственное казенное учреждение «Управление социальной защиты населения по городу Иркутску»	город Иркутск, Ленинский округ	664040, г. Иркутск, ул. Розы Люксембург, д. 184	(3952) 44-82-95	irkutsk@sobes.admirk.ru
		город Иркутск, Октябрьский округ	664046, г. Иркутск, ул. Донская, д. 8	(3952) 22-86-03, 22-93-18	irkutsk@sobes.admirk.ru
		город Иркутск, Правобережный округ	664011, г. Иркутск, ул. Карла Маркса, д. 37	(3952) 21-72-67, 20-39-07	irkutsk@sobes.admirk.ru
		город Иркутск, Свердловский округ	664043, г. Иркутск, бул. Рябикова, д. 22А	(3952) 30-10-32, 30-63-78	irkutsk@sobes.admirk.ru
		Катангский район	666611, Иркутская область,Катанкский район, с. Ербогачен, ул. Чкалова, д. 11	(39560) 21-380	irkutsk@sobes.admirk
11.	Областное государственное казенное учреждение «Управление социальной защиты населения по городу Саянску»	город Саянск	666304, Иркутская область, г. Саянск, мкр. Олимпийский, д. 30 Почтовый адрес: 666303, г. Саянск, а/я 248	(39553) 5-58-33	sayansk@sobes.admirk.ru
12.	Областное государственное казенное учреждение «Управление социальной защиты населения по городу Тулуну и Тулунскому району»	Тулунский район, город Тулун	665253, Иркутская область, г. Тулун-3 а/я 10	(39530) 27-2-65	tulunrs@yandex.ru
13.	Областное государственное казенное учреждение «Управление социальной защиты населения по Жигаловскому району»	Жигаловский район	666402, Иркутская область, п. Жигалово, ул. Партизанская, д. 56	(39551) 3-14-60, 3-13-78	zhig-szn@yandex.ru
14.	Областное государственное казенное учреждение «Управление социальной защиты населения по Заларинскому району»	Заларинский район	666322, Иркутская область, Заларинский район, п. Залари, ул. Ленина, д. 101Г	(39552) 2-15-72, 2-13-90	soczashitzalari@mail.ru
15.	Областное государственное казенное учреждение «Управление социальной защиты населения по Иркутскому району»	Иркутский район (за исключением города Иркутска)	664056, г. Иркутск, ул. Академическая, д. 74	(3952) 52-66-13, 52-66-01,	irkutskiy@sobes.admirk.ru
16.	Областное государственное казенное учреждение «Управление социальной защиты населения по Казачинско-Ленскому району»	Казачинско-Ленский район	666505, Иркутская область, Казачинско-Ленский район, п. Магистральный, ул. 17 съезда ВЛКСМ, д. 16	(39562) 4-15-52, 4-14-00	Upravlenie_klr@mail.ru
17.	Областное государственное казенное учреждение «Управление социальной защиты населения по Качугскому району»	Качугский район	666203, Иркутская область, Качугский район, пос. Качуг, ул. Ленских событий, д. 26	(395-40) 31-7-33	kachug@sobes.admirk.ru
18.	Областное государственное казенное учреждение «Управление социальной защиты населения по Киренскому району»	Киренский район	666703, Иркутская область, г. Киренск, ул. Галата и Леонова, д. 9	(39568) 430-66, 438-81, 444-04	kir.dszn@mail.ru
19.	Областное государственное казенное учреждение «Управление социальной защиты населения по Куйтунскому району»	Куйтунский район	665302, Иркутская область, п. Куйтун, ул. Лизы Чайкиной, д. 3	(39536) 5-19-11, 5-14-69	kuitun-szn@mail.ru
20.	Областное государственное казенное учреждение «Управление социальной защиты населения по Мамско-Чуйскому району»	Мамско-Чуйский район	666811, Иркутская область, п. Мама, ул. Первомайская, д. 10	(39569) 2-17-90	depsozmam@mail.ru
21.	Областное государственное казенное учреждение «Управление социальной защиты населения по Нижнеилимскому району»	Нижнеилимский район	665653, Иркутская область, г. Железногорск-Илимский, квартал 8, д. 1а	(39566) 3-34-58 3-07-10	zhel_dszn@mail.ru
22.	Областное государственное казенное учреждение «Управление социальной защиты населения по Нижнеудинскому району»	Нижнеудинский район, г. Нижнеудинск	665106, Иркутская область, г. Нижнеудинск, ул. Ф. Энгельса, д. 13	(39557) 7-09-62	uczn-nizhneudinsk@yandex.ru
23.	Областное государственное казенное учреждение «Управление социальной защиты населения по Нукутскому району»	Нукутский район	669401, Иркутская область, Нукутский р-н, п. Новонукутский, ул. Чехова, д. 26	(39549) 211-86, 210-56	nuk-oszn@mail.ru
24.	Областное государственное казенное учреждение «Управление социальной защиты населения по Ольхонскому району»	Ольхонский район	666130, Иркутская область, с. Еланцы, ул. Бураева, д. 6	(39558) 52-0-79, 52-5-74	dszn-olhon@mail.ru
25.	Областное государственное казенное учреждение «Управление социальной защиты населения по Осинскому району»	Осинский район	669201, Иркутская область, с. Оса, ул. Чапаева, д. 2А	(39539) 3-17-54, 3-12-53	osa-sobes@mail.ru

26.	Областное государственное казенное учреждение «Управление социальной защиты населения по Слюдянскому району»	Слюдянский район	665904, Иркутская область, г. Слюдянка, ул. Советская, д. 34	(39544) 5-21-33 5-11-29	ya.sluddszn@yandex.ru
27.	Областное государственное казенное учреждение «Управление социальной защиты населения по Тайшетскому району»	Тайшетский район	665003, Иркутская область, г. Тайшет, Пахотищева микрорайон, д. 24 Н	(39563) 2-69-12, 2-69-15, 2-69-20, 2-69-29, 2-67-51.	dszn-taishet@yandex.ru
28.	Областное государственное казенное учреждение «Управление социальной защиты населения по городу Усолье-Сибирское и Усольскому району»	Усольский район, город Усолье-Сибирское	665452, Иркутская область, г. Усолье-Сибирское, ул. Богдана Хмельницкого, д. 32	(39543) 603-10, 676-28	udszn@irmail.ru
29.	Областное государственное казенное учреждение «Управление социальной защиты населения по городу Усть-Илимску и Усть-Илимскому району»	Усть-Илимский район, город Усть-Илимск	666684, Иркутская область, г. Усть-Илимск, пр. Дружбы народов, д. 46	(39535) 3-65-88, 3-60-93	udszn@mail.ru
30.	Областное государственное казенное учреждение «Управление социальной защиты населения по городу Усть-Куту и Усть-Кутскому району»	Усть-Кутский район	666781, Иркутская область, г. Усть-Кут, ул. Речников, д. 5	(39565) 5-70-00, 5-87-03	ust-kut@sobes.admirk.ru
31.	Областное государственное казенное учреждение «Управление социальной защиты населения по Усть-Удинскому району»	Усть-Удинский район	666352, Иркутская область, Усть-Удинский район, р.п. Усть-Уда, ул. Пушкина, д. 9	(39545) 319-45, 321-21	ust-uda_sobes@mail.ru
32.	Областное государственное казенное учреждение «Управление социальной защиты населения по городу Черемхово, Черемховскому району и городу Свирску»	Черемховский район, город Черемхово, город Свирск	665415, Иркутская область, г. Черемхово, ул. Ленина, д. 18	(39546) 5-31-19, 5-10-45	cheremhovo@sobes.admirk.ru
33.	Областное государственное казенное учреждение «Управление социальной защиты населения по Чунскому району»	Чунский район	665513, Иркутская область, Чунский район, р.п. Чунский, ул. Фрунзе, д. 15Б	(39567) 2-12-62, 2-14-28	chunskiy@sobes.admirk.ru
34.	Областное государственное казенное учреждение «Управление социальной защиты населения по Шелеховскому району»	Шелеховский район	666034, Иркутская область, г. Шелехов, квартал 1, д. 10	(39550) 4-14-10, 5-97-84, 4-35-36	shelehov@sobes.admirk.ru
35.	Областное государственное казенное учреждение «Управление социальной защиты населения по Эхирит-Булагатскому району»	Эхирит-Булагатский район	669001, Иркутская область, Эхирит-Булагатский район, п. Усть-Ордынский, ул. Ленина, д. 8	(39541) 3-22-07	uszn_eh@mail.ru

Приложение 4
к приказу министерства социального развития, опеки и попечительства Иркутской области
от 28 марта 2017 года № 48-мпр

«Приложение 1 к Порядку организации предоставления мер социальной поддержки по оплате жилого помещения и коммунальных услуг отдельным категориям граждан в Иркутской области

ПЕРЕЧЕНЬ
ГОСУДАРСТВЕННЫХ УЧРЕЖДЕНИЙ ИРКУТСКОЙ ОБЛАСТИ, УЧАСТВУЮЩИХ В ПРЕДОСТАВЛЕНИИ ГОСУДАРСТВЕННОЙ УСЛУГИ

№ п/п	Наименование государственного учреждения Иркутской области	Обслуживаемая территория	Адрес	Телефон	Электронная почта
1.	Областное государственное казенное учреждение «Управление социальной защиты населения по Аларскому району»	Аларский район	669452, Иркутская область, п. Кутулик, ул. Советская, д. 36	(39564) 371-39, 372-39	ala_kutulik@mail.ru
2.	Областное государственное казенное учреждение «Управление социальной защиты населения по Ангарскому району»	Ангарский городской округ	665821,Иркутская область, г. Ангарск, ул. Коминтерна,41	(3955) 52-38-61,	angarsk-umsr@rambler.ru
3.	Областное государственное казенное учреждение «Управление социальной защиты населения по Балаганскому району»	Балаганский район	666391, Иркутская область, Балаганский район, п. Балаганск, ул. Юбилейная, д. 9	(39548) 50-3-61	udsznbalagansk@yandex.ru
4.	Областное государственное казенное учреждение «Управление социальной защиты населения по Баяндаевскому району»	Баяндаевский район	669120, Иркутская область, 669120, Баяндаевский район, с. Баяндай, ул. Некунде, д. 131	(39537, 9-12-39, 9-12-23, 9-13-07	uszn226@mail.ru
5.	Областное государственное казенное учреждение «Управление социальной защиты населения по Бодайбинскому району»	Бодайбинский район	666901, Иркутская область, г. Бодайбо, ул. Октябрьская, д. 21 А	(39561) 5-21-90	bodaibo-uszn@irmail.ru
6.	Областное государственное казенное учреждение «Управление социальной защиты населения по Боханскому району»	Боханский район	669311, Иркутская область, Боханский район, п. Бохан, ул. Ленина, д. 81	(39538) 251-91, 253-08	bohansobes@rambler.ru
7.	Областное государственное казенное учреждение «Управление социальной защиты населения по Братскому району»	Братский район (за исключением города Братска)	665708, Иркутская область, г. Братск, ул. Пионерская, д. 7	(3953) 46-96-72	uszn-bratsk@yandex.ru
8.	Областное государственное казенное учреждение «Управление социальной защиты населения по городу Зиме и Зиминскому району»	Зиминский район, город Зима	665388, Иркутская область, г. Зима, Ангарский микрорайон, д. 42, а/я 105	(39554) 3-10-98, 3-28-37	zima@sobes.admirk.ru
9.	Областное государственное казенное учреждение «Управление социальной защиты населения по городу Братску»	город Братск	665708, Иркутская область, г. Братск, ул. Южная, д. 81	(3953) 45-67-22, 45-00-84	priemnaya_uszn@mail.ru
10.	Областное государственное казенное учреждение «Управление социальной защиты населения по городу Иркутску»	город Иркутск, Ленинский округ	664040, г. Иркутск, ул. Розы Люксембург, д. 184	(3952) 44-82-95	irkutsk@sobes.admirk.ru
		город Иркутск, Октябрьский округ	664046, г. Иркутск, ул. Донская, д. 8	(3952) 22-86-03, 22-93-18	irkutsk@sobes.admirk.ru
		город Иркутск, Правобережный округ	664011, г. Иркутск, ул. Карла Маркса, д. 37	(3952) 21-72-67, 20-39-07	irkutsk@sobes.admirk.ru
		город Иркутск, Свердловский округ	664043, г. Иркутск, бул. Рябикова, д. 22А	(3952) 30-10-32, 30-63-78	irkutsk@sobes.admirk.ru
		Катангский район	666611, Иркутская область,Катанкский район, с. Ербогачен, ул. Чкалова, д. 11	(39560) 21-380	irkutsk@sobes.admirk
11.	Областное государственное казенное учреждение «Управление социальной защиты населения по городу Саянску»	город Саянск	666304, Иркутская область, г. Саянск, мкр. Олимпийский, д. 30 Почтовый адрес: 666303, г. Саянск, а/я 248	(39553) 5-58-33	sayansk@sobes.admirk.ru
12.	Областное государственное казенное учреждение «Управление социальной защиты населения по городу Тулуну и Тулунскому району»	Тулунский район, город Тулун	665253, Иркутская область, г. Тулун-3 а/я 10	(39530) 27-2-65	tulunrs@yandex.ru
13.	Областное государственное казенное учреждение «Управление социальной защиты населения по Жигаловскому району»	Жигаловский район	666402, Иркутская область, п. Жигалово, ул. Партизанская, д. 56	(39551) 3-14-60, 3-13-78	zhig-szn@yandex.ru
14.	Областное государственное казенное учреждение «Управление социальной защиты населения по Заларинскому району»	Заларинский район	666322, Иркутская область, Заларинский район, п. Залари, ул. Ленина, д. 101Г	(39552) 2-15-72, 2-13-90	soczashitzalari@mail.ru
15.	Областное государственное казенное учреждение «Управление социальной защиты населения по Иркутскому району»	Иркутский район (за исключением города Иркутска)	664056, г. Иркутск, ул. Академическая, д. 74	(3952) 52-66-13, 52-66-01,	irkutskiy@sobes.admirk.ru
16.	Областное государственное казенное учреждение «Управление социальной защиты населения по Казачинско-Ленскому району»	Казачинско-Ленский район	666505, Иркутская область, Казачинско-Ленский район, п. Магистральный, ул. 17 съезда ВЛКСМ, д. 16	(39562) 4-15-52, 4-14-00	Upravlenie_klr@mail.ru
17.	Областное государственное казенное учреждение «Управление социальной защиты населения по Качугскому району»	Качугский район	666203, Иркутская область, Качугский район, пос. Качуг, ул. Ленских событий, д. 26	(395-40) 31-7-33	kachug@sobes.admirk.ru
18.	Областное государственное казенное учреждение «Управление социальной защиты населения по Киренскому району»	Киренский район	666703, Иркутская область, г. Киренск, ул. Галата и Леонова, д. 9	(39568) 430-66, 438-81, 444-04	kir.dszn@mail.ru
19.	Областное государственное казенное учреждение «Управление социальной защиты населения по Куйтунскому району»	Куйтунский район	665302, Иркутская область, п. Куйтун, ул. Лизы Чайкиной, д. 3	(39536) 5-19-11, 5-14-69	kuitun-szn@mail.ru
20.	Областное государственное казенное учреждение «Управление социальной защиты населения по Мамско-Чуйскому району»	Мамско-Чуйский район	666811, Иркутская область, п. Мама, ул. Первомайская, д. 10	(39569) 2-17-90	depsozmam@mail.ru
21.	Областное государственное казенное учреждение «Управление социальной защиты населения по Нижнеилимскому району»	Нижнеилимский район	665653, Иркутская область, г. Железногорск-Илимский, квартал 8, д. 1а	(39566) 3-34-58 3-07-10	zhel_dszn@mail.ru
22.	Областное государственное казенное учреждение «Управление социальной защиты населения по Нижнеудинскому району»	Нижнеудинский район, г. Нижнеудинск	665106, Иркутская область, г. Нижнеудинск, ул. Ф. Энгельса, д. 13	(39557) 7-09-62	uczn-nizhneudinsk@yandex.ru
23.	Областное государственное казенное учреждение «Управление социальной защиты населения по Нукутскому району»	Нукутский район	669401, Иркутская область, Нукутский р-н, п. Новонукутский, ул. Чехова, д. 26	(39549) 211-86, 210-56	nuk-oszn@mail.ru
24.	Областное государственное казенное учреждение «Управление социальной защиты населения по Ольхонскому району»	Ольхонский район	666130, Иркутская область, с. Еланцы, ул. Бураева, д. 6	(39558) 52-0-79, 52-5-74	dszn-olhon@mail.ru
25.	Областное государственное казенное учреждение «Управление социальной защиты населения по Осинскому району»	Осинский район	669201, Иркутская область, с. Оса, ул. Чапаева, д. 2А	(39539) 3-17-54, 3-12-53	osa-sobes@mail.ru
26.	Областное государственное казенное учреждение «Управление социальной защиты населения по Слюдянскому району»	Слюдянский район	665904, Иркутская область, г. Слюдянка, ул. Советская, д. 34	(39544) 5-21-33 5-11-29	ya.sluddszn@yandex.ru
27.	Областное государственное казенное учреждение «Управление социальной защиты населения по Тайшетскому району»	Тайшетский район	665003, Иркутская область, г. Тайшет, Пахотищева микрорайон, д. 24 Н	(39563) 2-69-12, 2-69-15, 2-69-20, 2-69-29, 2-67-51.	dszn-taishet@yandex.ru
28.	Областное государственное казенное учреждение «Управление социальной защиты населения по городу Усолье-Сибирское и Усольскому району»	Усольский район, город Усолье-Сибирское	665452, Иркутская область, г. Усолье-Сибирское, ул. Богдана Хмельницкого, д. 32	(39543) 603-10, 676-28	udszn@irmail.ru
29.	Областное государственное казенное учреждение «Управление социальной защиты населения по городу Усть-Илимску и Усть-Илимскому району»	Усть-Илимский район, город Усть-Илимск	666684, Иркутская область, г. Усть-Илимск, пр. Дружбы народов, д. 46	(39535) 3-65-88, 3-60-93	udszn@mail.ru
30.	Областное государственное казенное учреждение «Управление социальной защиты населения по городу Усть-Куту и Усть-Кутскому району»	Усть-Кутский район	666781, Иркутская область, г. Усть-Кут, ул. Речников, д. 5	(39565) 5-70-00, 5-87-03	ust-kut@sobes.admirk.ru
31.	Областное государственное казенное учреждение «Управление социальной защиты населения по Усть-Удинскому району»	Усть-Удинский район	666352, Иркутская область, Усть-Удинский район, р.п. Усть-Уда, ул. Пушкина, д. 9	(39545) 319-45, 321-21	ust-uda_sobes@mail.ru
32.	Областное государственное казенное учреждение «Управление социальной защиты населения по городу Черемхово, Черемховскому району и городу Свирску»	Черемховский район, город Черемхово, город Свирск	665415, Иркутская область, г. Черемхово, ул. Ленина, д. 18	(39546) 5-31-19, 5-10-45	cheremhovo@sobes.admirk.ru
33.	Областное государственное казенное учреждение «Управление социальной защиты населения по Чунскому району»	Чунский район	665513, Иркутская область, Чунский район, р.п. Чунский, ул. Фрунзе, д. 15Б	(39567) 2-12-62, 2-14-28	chunskiy@sobes.admirk.ru
34.	Областное государственное казенное учреждение «Управление социальной защиты населения по Шелеховскому району»	Шелеховский район	666034, Иркутская область, г. Шелехов, квартал 1, д. 10	(39550) 4-14-10, 5-97-84, 4-35-36	shelehov@sobes.admirk.ru
35.	Областное государственное казенное учреждение «Управление социальной защиты населения по Эхирит-Булагатскому району»	Эхирит-Булагатский район	669001, Иркутская область, Эхирит-Булагатский район, п. Усть-Ордынский, ул. Ленина, д. 8	(39541) 3-22-07	uszn_eh@mail.ru

Приложение 5
к приказу министерства социального развития,
опеки и попечительства Иркутской области
от 28 марта 2017 года № 48-мпр

«Приложение 1 к Порядку организации работы по признанию граждан нуждающимися в социальном обслуживании

ПЕРЕЧЕНЬ
ГОСУДАРСТВЕННЫХ УЧРЕЖДЕНИЙ ИРКУТСКОЙ ОБЛАСТИ, УЧАСТВУЮЩИХ
В ПРЕДОСТАВЛЕНИИ ГОСУДАРСТВЕННОЙ УСЛУГИ

№ п/п	Наименование государственного учреждения Иркутской области	Обслуживаемая территория	Адрес	Телефон	Электронная почта
1.	Областное государственное казенное учреждение «Управление социальной защиты населения по Аларскому району»	Аларский район	669452, Иркутская область, п. Кутулик, ул. Советская, д. 36	(39564) 371-39, 372-39	ala_kutulik@mail.ru
2.	Областное государственное казенное учреждение «Управление социальной защиты населения по Ангарскому району»	Ангарский городской округ	665821,Иркутская область, г. Ангарск, ул. Коминтерна,41	(3955) 52-38-61,	angarsk-umsr@rambler.ru
3.	Областное государственное казенное учреждение «Управление социальной защиты населения по Балаганскому району»	Балаганский район	666391, Иркутская область, Балаганский район, п. Балаганск, ул. Юбилейная, д. 9	(39548) 50-3-61	udsznbalagansk@yandex.ru
4.	Областное государственное казенное учреждение «Управление социальной защиты населения по Баяндаевскому району»	Баяндаевский район	669120, Иркутская область, 669120, Баяндаевский район, с. Баяндай, ул. Некунде, д. 131	(39537, 9-12-39, 9-12-23, 9-13-07	uszn226@mail.ru
5.	Областное государственное казенное учреждение «Управление социальной защиты населения по Бодайбинскому району»	Бодайбинский район	666901, Иркутская область, г. Бодайбо, ул. Октябрьская, д. 21 А	(39561) 5-21-90	bodaibo-uszn@irmail.ru
6.	Областное государственное казенное учреждение «Управление социальной защиты населения по Боханскому району»	Боханский район	669311, Иркутская область, Боханский район, п. Бохан, ул. Ленина, д. 81	(39538) 251-91, 253-08	bohansobes@rambler.ru
7.	Областное государственное казенное учреждение «Управление социальной защиты населения по Братскому району»	Братский район (за исключением города Братска)	665708, Иркутская область, г. Братск, ул. Пионерская, д. 7	(3953) 46-96-72	uszn-bratsk@yandex.ru
8.	Областное государственное казенное учреждение «Управление социальной защиты населения по городу Зиме и Зиминскому району»	Зиминский район, город Зима	665388, Иркутская область, г. Зима, Ангарский микрорайон, д. 42, а/я 105	(39554) 3-10-98, 3-28-37	zima@sobes.admirk.ru
9.	Областное государственное казенное учреждение «Управление социальной защиты населения по городу Братску»	город Братск	665708, Иркутская область, г. Братск, ул. Южная, д. 81	(3953) 45-67-22, 45-00-84	priemnaya_uszn@mail.ru
10.	Областное государственное казенное учреждение «Управление социальной защиты населения по городу Иркутску»	город Иркутск, Ленинский округ	664040, г. Иркутск, ул. Розы Люксембург, д. 184	(3952) 44-82-95	irkutsk@sobes.admirk.ru
		город Иркутск, Октябрьский округ	664046, г. Иркутск, ул. Донская, д. 8	(3952) 22-86-03, 22-93-18	irkutsk@sobes.admirk.ru
		город Иркутск, Правобережный округ	664011, г. Иркутск, ул. Карла Маркса, д. 37	(3952) 21-72-67, 20-39-07	irkutsk@sobes.admirk.ru
		город Иркутск, Свердловский округ	664043, г. Иркутск, бул. Рябикова, д. 22А	(3952) 30-10-32, 30-63-78	irkutsk@sobes.admirk.ru
		Катангский район	666611, Иркутская область,Катанкский район, с. Ербогачен, ул. Чкалова, д. 11	(39560) 21-380	irkutsk@sobes.admirk
11.	Областное государственное казенное учреждение «Управление социальной защиты населения по городу Саянску»	город Саянск	666304, Иркутская область, г. Саянск, мкр. Олимпийский, д. 30 Почтовый адрес: 666303, г. Саянск, а/я 248	(39553) 5-58-33	sayansk@sobes.admirk.ru
12.	Областное государственное казенное учреждение «Управление социальной защиты населения по городу Тулуну и Тулунскому району»	Тулунский район, город Тулун	665253, Иркутская область, г. Тулун-3 а/я 10	(39530) 27-2-65	tulunrs@yandex.ru
13.	Областное государственное казенное учреждение «Управление социальной защиты населения по Жигаловскому району»	Жигаловский район	666402, Иркутская область, п. Жигалово, ул. Партизанская, д. 56	(39551) 3-14-60, 3-13-78	zhig-szn@yandex.ru
14.	Областное государственное казенное учреждение «Управление социальной защиты населения по Заларинскому району»	Заларинский район	666322, Иркутская область, Заларинский район, п. Залари, ул. Ленина, д. 101Г	(39552) 2-15-72, 2-13-90	soczashitzalari@mail.ru
15.	Областное государственное казенное учреждение «Управление социальной защиты населения по Иркутскому району»	Иркутский район (за исключением города Иркутска)	664056, г. Иркутск, ул. Академическая, д. 74	(3952) 52-66-13, 52-66-01,	irkutskiy@sobes.admirk.ru
16.	Областное государственное казенное учреждение «Управление социальной защиты населения по Казачинско-Ленскому району»	Казачинско-Ленский район	666505, Иркутская область, Казачинско-Ленский район, п. Магистральный, ул. 17 съезда ВЛКСМ, д. 16	(39562) 4-15-52, 4-14-00	Upravlenie_klr@mail.ru
17.	Областное государственное казенное учреждение «Управление социальной защиты населения по Качугскому району»	Качугский район	666203, Иркутская область, Качугский район, пос. Качуг, ул. Ленских событий, д. 26	(395-40) 31-7-33	kachug@sobes.admirk.ru
18.	Областное государственное казенное учреждение «Управление социальной защиты населения по Киренскому району»	Киренский район	666703, Иркутская область, г. Киренск, ул. Галата и Леонова, д. 9	(39568) 430-66, 438-81, 444-04	kir.dszn@mail.ru
19.	Областное государственное казенное учреждение «Управление социальной защиты населения по Куйтунскому району»	Куйтунский район	665302, Иркутская область, п. Куйтун, ул. Лизы Чайкиной, д. 3	(39536) 5-19-11, 5-14-69	kuitun-szn@mail.ru
20.	Областное государственное казенное учреждение «Управление социальной защиты населения по Мамско-Чуйскому району»	Мамско-Чуйский район	666811, Иркутская область, п. Мама, ул. Первомайская, д. 10	(39569) 2-17-90	depsozmam@mail.ru
21.	Областное государственное казенное учреждение «Управление социальной защиты населения по Нижнеилимскому району»	Нижнеилимский район	665653, Иркутская область, г. Железногорск-Илимский, квартал 8, д. 1а	(39566) 3-34-58 3-07-10	zhel_dszn@mail.ru
22.	Областное государственное казенное учреждение «Управление социальной защиты населения по Нижнеудинскому району»	Нижнеудинский район, г. Нижнеудинск	665106, Иркутская область, г. Нижнеудинск, ул. Ф. Энгельса, д. 13	(39557) 7-09-62	uczn-nizhneudinsk@yandex.ru
23.	Областное государственное казенное учреждение «Управление социальной защиты населения по Нукутскому району»	Нукутский район	669401, Иркутская область, Нукутский р-н, п. Новонукутский, ул. Чехова, д. 26	(39549) 211-86, 210-56	nuk-oszn@mail.ru
24.	Областное государственное казенное учреждение «Управление социальной защиты населения по Ольхонскому району»	Ольхонский район	666130, Иркутская область, с. Еланцы, ул. Бураева, д. 6	(39558) 52-0-79, 52-5-74	dszn-olhon@mail.ru
25.	Областное государственное казенное учреждение «Управление социальной защиты населения по Осинскому району»	Осинский район	669201, Иркутская область, с. Оса, ул. Чапаева, д. 2А	(39539) 3-17-54, 3-12-53	osa-sobes@mail.ru
26.	Областное государственное казенное учреждение «Управление социальной защиты населения по Слюдянскому району»	Слюдянский район	665904, Иркутская область, г. Слюдянка, ул. Советская, д. 34	(39544) 5-21-33 5-11-29	ya.sluddszn@yandex.ru
27.	Областное государственное казенное учреждение «Управление социальной защиты населения по Тайшетскому району»	Тайшетский район	665003, Иркутская область, г. Тайшет, Пахотищева микрорайон, д. 24 Н	(39563) 2-69-12, 2-69-15, 2-69-20, 2-69-29, 2-67-51.	dszn-taishet@yandex.ru
28.	Областное государственное казенное учреждение «Управление социальной защиты населения по городу Усолье-Сибирское и Усольскому району»	Усольский район, город Усолье-Сибирское	665452, Иркутская область, г. Усолье-Сибирское, ул. Богдана Хмельницкого, д. 32	(39543) 603-10, 676-28	udszn@irmail.ru
29.	Областное государственное казенное учреждение «Управление социальной защиты населения по городу Усть-Илимску и Усть-Илимскому району»	Усть-Илимский район, город Усть-Илимск	666684, Иркутская область, г. Усть-Илимск, пр. Дружбы народов, д. 46	(39535) 3-65-88, 3-60-93	udszn@mail.ru
30.	Областное государственное казенное учреждение «Управление социальной защиты населения по городу Усть-Куту и Усть-Кутскому району»	Усть-Кутский район	666781, Иркутская область, г. Усть-Кут, ул. Речников, д. 5	(39565) 5-70-00, 5-87-03	ust-kut@sobes.admirk.ru
31.	Областное государственное казенное учреждение «Управление социальной защиты населения по Усть-Удинскому району»	Усть-Удинский район	666352, Иркутская область, Усть-Удинский район, р.п. Усть-Уда, ул. Пушкина, д. 9	(39545) 319-45, 321-21	ust-uda_sobes@mail.ru
32.	Областное государственное казенное учреждение «Управление социальной защиты населения по городу Черемхово, Черемховскому району и городу Свирску»	Черемховский район, город Черемхово, город Свирск	665415, Иркутская область, г. Черемхово, ул. Ленина, д. 18	(39546) 5-31-19, 5-10-45	cheremhovo@sobes.admirk.ru
33.	Областное государственное казенное учреждение «Управление социальной защиты населения по Чунскому району»	Чунский район	665513, Иркутская область, Чунский район, р.п. Чунский, ул. Фрунзе, д. 15Б	(39567) 2-12-62, 2-14-28	chunskiy@sobes.admirk.ru
34.	Областное государственное казенное учреждение «Управление социальной защиты населения по Шелеховскому району»	Шелеховский район	666034, Иркутская область, г. Шелехов, квартал 1, д. 10	(39550) 4-14-10, 5-97-84, 4-35-36	shelehov@sobes.admirk.ru
35.	Областное государственное казенное учреждение «Управление социальной защиты населения по Эхирит-Булагатскому району»	Эхирит-Булагатский район	669001, Иркутская область, Эхирит-Булагатский район, п. Усть-Ордынский, ул. Ленина, д. 8	(39541) 3-22-07	uszn_eh@mail.ru

Приложение 6
к приказу министерства социального развития,
опеки и попечительства Иркутской области
от 28 марта 2017 года № 48-мпр

«Приложение 1
к административному регламенту предоставления государственной услуги «Предоставление компенсации расходов на оплату стоимости проезда отдельных категорий граждан в Бийский филиал им. М.Н.Наумова Негосударственного образовательного учреждения «Центр реабилитации слепых Общероссийской общественной организации инвалидов «Всероссийское ордена Трудового Красного Знамени общество слепых», Центр восстановительной терапии для воинов-интернационалистов им. М.А.Лиходея, областное государственное автономное учреждение социального обслуживания «Реабилитационный центр «Шелеховский» и обратно

ПЕРЕЧЕНЬ
ГОСУДАРСТВЕННЫХ УЧРЕЖДЕНИЙ ИРКУТСКОЙ ОБЛАСТИ, УЧАСТВУЮЩИХ
В ПРЕДОСТАВЛЕНИИ ГОСУДАРСТВЕННОЙ УСЛУГИ

№ п/п	Наименование государственного учреждения Иркутской области	Обслуживаемая территория	Адрес	Телефон	Электронная почта
1.	Областное государственное казенное учреждение «Управление социальной защиты населения по Аларскому району»	Аларский район	669452, Иркутская область, п. Кутулик, ул. Советская, д. 36	(39564) 371-39, 372-39	ala_kutulik@mail.ru
2.	Областное государственное казенное учреждение «Управление социальной защиты населения по Ангарскому району»	Ангарский городской округ	665821,Иркутская область, г. Ангарск, ул. Коминтерна,41	(3955) 52-38-61,	angarsk-umsr@rambler.ru
3.	Областное государственное казенное учреждение «Управление социальной защиты населения по Балаганскому району»	Балаганский район	666391, Иркутская область, Балаганский район, п. Балаганск, ул. Юбилейная, д. 9	(39548) 50-3-61	udsznbalagansk@yandex.ru
4.	Областное государственное казенное учреждение «Управление социальной защиты населения по Баяндаевскому району»	Баяндаевский район	669120, Иркутская область, 669120, Баяндаевский район, с. Баяндай, ул. Некунде, д. 131	(39537, 9-12-39, 9-12-23, 9-13-07	uszn226@mail.ru
5.	Областное государственное казенное учреждение «Управление социальной защиты населения по Бодайбинскому району»	Бодайбинский район	666901, Иркутская область, г. Бодайбо, ул. Октябрьская, д. 21 А	(39561) 5-21-90	bodaibo-uszn@irmail.ru
6.	Областное государственное казенное учреждение «Управление социальной защиты населения по Боханскому району»	Боханский район	669311, Иркутская область, Боханский район, п. Бохан, ул. Ленина, д. 81	(39538) 251-91, 253-08	bohansobes@rambler.ru
7.	Областное государственное казенное учреждение «Управление социальной защиты населения по Братскому району»	Братский район (за исключением города Братска)	665708, Иркутская область, г. Братск, ул. Пионерская, д. 7	(3953) 46-96-72	uszn-bratsk@yandex.ru
8.	Областное государственное казенное учреждение «Управление социальной защиты населения по городу Зиме и Зиминскому району»	Зиминский район, город Зима	665388, Иркутская область, г. Зима, Ангарский микрорайон, д. 42, а/я 105	(39554) 3-10-98, 3-28-37	zima@sobes.admirk.ru

9.	Областное государственное казенное учреждение «Управление социальной защиты населения по городу Братску»	город Братск	665708, Иркутская область, г. Братск, ул. Южная, д. 81	(3953) 45-67-22, 45-00-84	priemnaya_uszn@mail.ru
10.	Областное государственное казенное учреждение «Управление социальной защиты населения по городу Иркутску»	город Иркутск, Ленинский округ	664040, г. Иркутск, ул. Розы Люксембург, д. 184	(3952) 44-82-95	irkutsk@sobes.admirk.ru
		город Иркутск, Октябрьский округ	664046, г. Иркутск, ул. Донская, д. 8	(3952) 22-86-03, 22-93-18	irkutsk@sobes.admirk.ru
		город Иркутск, Правобережный округ	664011, г. Иркутск, ул. Карла Маркса, д. 37	(3952) 21-72-67, 20-39-07	irkutsk@sobes.admirk.ru
		город Иркутск, Свердловский округ	664043, г. Иркутск, бул. Рябикова, д. 22А	(3952) 30-10-32, 30-63-78	irkutsk@sobes.admirk.ru
		Катангский район	666611, Иркутская область,Катанкский район, с. Ербогачен, ул. Чкалова, д. 11	(39560) 21-380	irkutsk@sobes.admirk
11.	Областное государственное казенное учреждение «Управление социальной защиты населения по городу Саянску»	город Саянск	666304, Иркутская область, г. Саянск, мкр. Олимпийский, д. 30 Почтовый адрес: 666303, г. Саянск, а/я 248	(39553) 5-58-33	sayansk@sobes.admirk.ru
12.	Областное государственное казенное учреждение «Управление социальной защиты населения по городу Тулуну и Тулунскому району»	Тулунский район, город Тулун	665253, Иркутская область, г. Тулун-3 а/я 10	(39530) 27-2-65	tulunrs@yandex.ru
13.	Областное государственное казенное учреждение «Управление социальной защиты населения по Жигаловскому району»	Жигаловский район	666402, Иркутская область, п. Жигалово, ул. Партизанская, д. 56	(39551) 3-14-60, 3-13-78	zhig-szn@yandex.ru
14.	Областное государственное казенное учреждение «Управление социальной защиты населения по Заларинскому району»	Заларинский район	666322, Иркутская область, Заларинский район, п. Залари, ул. Ленина, д. 101Г	(39552) 2-15-72, 2-13-90	soczashitzalari@mail.ru
15.	Областное государственное казенное учреждение «Управление социальной защиты населения по Иркутскому району»	Иркутский район (за исключением города Иркутска)	664056, г. Иркутск, ул. Академическая, д. 74	(3952) 52-66-13, 52-66-01,	irkutskiy@sobes.admirk.ru
16.	Областное государственное казенное учреждение «Управление социальной защиты населения по Казачинско-Ленскому району»	Казачинско-Ленский район	666505, Иркутская область, Казачинско-Ленский район, п. Магистральный, ул. 17 съезда ВЛКСМ, д. 16	(39562) 4-15-52, 4-14-00	Upravlenie_klr@mail.ru
17.	Областное государственное казенное учреждение «Управление социальной защиты населения по Качугскому району»	Качугский район	666203, Иркутская область, Качугский район, пос. Качуг, ул. Ленских событий, д. 26	(395-40) 31-7-33	kachug@sobes.admirk.ru
18.	Областное государственное казенное учреждение «Управление социальной защиты населения по Киренскому району»	Киренский район	666703, Иркутская область, г. Киренск, ул. Галата и Леонова, д. 9	(39568) 430-66, 438-81, 444-04	kir.dszn@mail.ru
19.	Областное государственное казенное учреждение «Управление социальной защиты населения по Куйтунскому району»	Куйтунский район	665302, Иркутская область, п. Куйтун, ул. Лизы Чайкиной, д. 3	(39536) 5-19-11, 5-14-69	kuitun-szn@mail.ru
20.	Областное государственное казенное учреждение «Управление социальной защиты населения по Мамско-Чуйскому району»	Мамско-Чуйский район	666811, Иркутская область, п. Мама, ул. Первомайская, д. 10	(39569) 2-17-90	depsozmam@mail.ru
21.	Областное государственное казенное учреждение «Управление социальной защиты населения по Нижнеилимскому району»	Нижнеилимский район	665653, Иркутская область, г. Железногорск-Илимский, квартал 8, д. 1а	(39566) 3-34-58 3-07-10	zhel_dszn@mail.ru
22.	Областное государственное казенное учреждение «Управление социальной защиты населения по Нижнеудинскому району»	Нижнеудинский район, г. Нижнеудинск	665106, Иркутская область, г. Нижнеудинск, ул. Ф. Энгельса, д. 13	(39557) 7-09-62	uczn-nizhneudinsk@yandex.ru
23.	Областное государственное казенное учреждение «Управление социальной защиты населения по Нукутскому району»	Нукутский район	669401, Иркутская область, Нукутский р-н, п. Новонукутский, ул. Чехова, д. 26	(39549) 211-86, 210-56	nuk-oszn@mail.ru
24.	Областное государственное казенное учреждение «Управление социальной защиты населения по Ольхонскому району»	Ольхонский район	666130, Иркутская область, с. Еланцы, ул. Бураева, д. 6	(39558) 52-0-79, 52-5-74	dszn-olhon@mail.ru
25.	Областное государственное казенное учреждение «Управление социальной защиты населения по Осинскому району»	Осинский район	669201, Иркутская область, с. Оса, ул. Чапаева, д. 2А	(39539) 3-17-54, 3-12-53	osa-sobes@mail.ru
26.	Областное государственное казенное учреждение «Управление социальной защиты населения по Слюдянскому району»	Слюдянский район	665904, Иркутская область, г. Слюдянка, ул. Советская, д. 34	(39544) 5-21-33 5-11-29	ya.sluddszn@yandex.ru
27.	Областное государственное казенное учреждение «Управление социальной защиты населения по Тайшетскому району»	Тайшетский район	665003, Иркутская область, г. Тайшет, Пахотищева микрорайон, д. 24 Н	(39563) 2-69-12, 2-69-15, 2-69-20, 2-69-29, 2-67-51.	dszn-taishet@yandex.ru
28.	Областное государственное казенное учреждение «Управление социальной защиты населения по городу Усолье-Сибирское и Усольскому району»	Усольский район, город Усолье-Сибирское	665452, Иркутская область, г. Усолье-Сибирское, ул. Богдана Хмельницкого, д. 32	(39543) 603-10, 676-28	udszn@irmail.ru
29.	Областное государственное казенное учреждение «Управление социальной защиты населения по городу Усть-Илимску и Усть-Илимскому району»	Усть-Илимский район, город Усть-Илимск	666684, Иркутская область, г. Усть-Илимск, пр. Дружбы народов, д. 46	(39535) 3-65-88, 3-60-93	udszn@mail.ru
30.	Областное государственное казенное учреждение «Управление социальной защиты населения по городу Усть-Куту и Усть-Кутскому району»	Усть-Кутский район	666781, Иркутская область, г. Усть-Кут, ул. Речников, д. 5	(39565) 5-70-00, 5-87-03	ust-kut@sobes.admirk.ru
31.	Областное государственное казенное учреждение «Управление социальной защиты населения по Усть-Удинскому району»	Усть-Удинский район	666352, Иркутская область, Усть-Удинский район, р.п. Усть-Уда, ул. Пушкина, д. 9	(39545) 319-45, 321-21	ust-uda_sobes@mail.ru
32.	Областное государственное казенное учреждение «Управление социальной защиты населения по городу Черемхово, Черемховскому району и городу Свирску»	Черемховский район, город Черемхово, город Свирск	665415, Иркутская область, г. Черемхово, ул. Ленина, д. 18	(39546) 5-31-19, 5-10-45	cheremhovo@sobes.admirk.ru
33.	Областное государственное казенное учреждение «Управление социальной защиты населения по Чунскому району»	Чунский район	665513, Иркутская область, Чунский район, р.п. Чунский, ул. Фрунзе, д. 15Б	(39567) 2-12-62, 2-14-28	chunskiy@sobes.admirk.ru
34.	Областное государственное казенное учреждение «Управление социальной защиты населения по Шелеховскому району»	Шелеховский район	666034, Иркутская область, г. Шелехов, квартал 1, д. 10	(39550) 4-14-10, 5-97-84, 4-35-36	shelehov@sobes.admirk.ru
35.	Областное государственное казенное учреждение «Управление социальной защиты населения по Эхирит-Булагатскому району»	Эхирит-Булагатский район	669001, Иркутская область, Эхирит-Булагатский район, п. Усть-Ордынский, ул. Ленина, д. 8	(39541) 3-22-07	uszn_eh@mail.ru

Приложение 7
к приказу министерства социального развития, опеки и попечительства Иркутской области
от 28 марта 2017 года № 48-мпр

«Приложение 1
к административному регламенту предоставления государственной услуги «Оказание адресной материальной помощи»

ПЕРЕЧЕНЬ
ГОСУДАРСТВЕННЫХ УЧРЕЖДЕНИЙ ИРКУТСКОЙ ОБЛАСТИ, УЧАСТВУЮЩИХ В ПРЕДОСТАВЛЕНИИ ГОСУДАРСТВЕННОЙ УСЛУГИ

№ п/п	Наименование государственного учреждения Иркутской области	Обслуживаемая территория	Адрес	Телефон	Электронная почта
1.	Областное государственное казенное учреждение «Управление социальной защиты населения по Аларскому району»	Аларский район	669452, Иркутская область, п. Кутулик, ул. Советская, д. 36	(39564) 371-39, 372-39	ala_kutulik@mail.ru
2.	Областное государственное казенное учреждение «Управление социальной защиты населения по Ангарскому району»	Ангарский городской округ	665821,Иркутская область, г. Ангарск, ул. Коминтерна,41	(3955) 52-38-61,	angarsk-umsr@rambler.ru
3.	Областное государственное казенное учреждение «Управление социальной защиты населения по Балаганскому району»	Балаганский район	666391, Иркутская область, Балаганский район, п. Балаганск, ул. Юбилейная, д. 9	(39548) 50-3-61	udsznbalagansk@yandex.ru
4.	Областное государственное казенное учреждение «Управление социальной защиты населения по Баяндаевскому району»	Баяндаевский район	669120, Иркутская область, 669120, Баяндаевский район, с. Баяндай, ул. Некунде, д. 131	(39537, 9-12-39, 9-12-23, 9-13-07	uszn226@mail.ru
5.	Областное государственное казенное учреждение «Управление социальной защиты населения по Бодайбинскому району»	Бодайбинский район	666901, Иркутская область, г. Бодайбо, ул. Октябрьская, д. 21 А	(39561) 5-21-90	bodaibo-uszn@irmail.ru
6.	Областное государственное казенное учреждение «Управление социальной защиты населения по Боханскому району»	Боханский район	669311, Иркутская область, Боханский район, п. Бохан, ул. Ленина, д. 81	(39538) 251-91, 253-08	bohansobes@rambler.ru
7.	Областное государственное казенное учреждение «Управление социальной защиты населения по Братскому району»	Братский район (за исключением города Братска)	665708, Иркутская область, г. Братск, ул. Пионерская, д. 7	(3953) 46-96-72	uszn-bratsk@yandex.ru
8.	Областное государственное казенное учреждение «Управление социальной защиты населения по городу Зиме и Зиминскому району»	Зиминский район, город Зима	665388, Иркутская область, г. Зима, Ангарский микрорайон, д. 42, а/я 105	(39554) 3-10-98, 3-28-37	zima@sobes.admirk.ru
9.	Областное государственное казенное учреждение «Управление социальной защиты населения по городу Братску»	город Братск	665708, Иркутская область, г. Братск, ул. Южная, д. 81	(3953) 45-67-22, 45-00-84	priemnaya_uszn@mail.ru
10.	Областное государственное казенное учреждение «Управление социальной защиты населения по городу Иркутску»	город Иркутск, Ленинский округ	664040, г. Иркутск, ул. Розы Люксембург, д. 184	(3952) 44-82-95	irkutsk@sobes.admirk.ru
		город Иркутск, Октябрьский округ	664046, г. Иркутск, ул. Донская, д. 8	(3952) 22-86-03, 22-93-18	irkutsk@sobes.admirk.ru
		город Иркутск, Правобережный округ	664011, г. Иркутск, ул. Карла Маркса, д. 37	(3952) 21-72-67, 20-39-07	irkutsk@sobes.admirk.ru
		город Иркутск, Свердловский округ	664043, г. Иркутск, бул. Рябикова, д. 22А	(3952) 30-10-32, 30-63-78	irkutsk@sobes.admirk.ru
		Катангский район	666611, Иркутская область,Катанкский район, с. Ербогачен, ул. Чкалова, д. 11	(39560) 21-380	irkutsk@sobes.admirk
11.	Областное государственное казенное учреждение «Управление социальной защиты населения по городу Саянску»	город Саянск	666304, Иркутская область, г. Саянск, мкр. Олимпийский, д. 30 Почтовый адрес: 666303, г. Саянск, а/я 248	(39553) 5-58-33	sayansk@sobes.admirk.ru
12.	Областное государственное казенное учреждение «Управление социальной защиты населения по городу Тулуну и Тулунскому району»	Тулунский район, город Тулун	665253, Иркутская область, г. Тулун-3 а/я 10	(39530) 27-2-65	tulunrs@yandex.ru
13.	Областное государственное казенное учреждение «Управление социальной защиты населения по Жигаловскому району»	Жигаловский район	666402, Иркутская область, п. Жигалово, ул. Партизанская, д. 56	(39551) 3-14-60, 3-13-78	zhig-szn@yandex.ru
14.	Областное государственное казенное учреждение «Управление социальной защиты населения по Заларинскому району»	Заларинский район	666322, Иркутская область, Заларинский район, п. Залари, ул. Ленина, д. 101Г	(39552) 2-15-72, 2-13-90	soczashitzalari@mail.ru
15.	Областное государственное казенное учреждение «Управление социальной защиты населения по Иркутскому району»	Иркутский район (за исключением города Иркутска)	664056, г. Иркутск, ул. Академическая, д. 74	(3952) 52-66-13, 52-66-01,	irkutskiy@sobes.admirk.ru
16.	Областное государственное казенное учреждение «Управление социальной защиты населения по Казачинско-Ленскому району»	Казачинско-Ленский район	666505, Иркутская область, Казачинско-Ленский район, п. Магистральный, ул. 17 съезда ВЛКСМ, д. 16	(39562) 4-15-52, 4-14-00	Upravlenie_klr@mail.ru
17.	Областное государственное казенное учреждение «Управление социальной защиты населения по Качугскому району»	Качугский район	666203, Иркутская область, Качугский район, пос. Качуг, ул. Ленских событий, д. 26	(395-40) 31-7-33	kachug@sobes.admirk.ru
18.	Областное государственное казенное учреждение «Управление социальной защиты населения по Киренскому району»	Киренский район	666703, Иркутская область, г. Киренск, ул. Галата и Леонова, д. 9	(39568) 430-66, 438-81, 444-04	kir.dszn@mail.ru
19.	Областное государственное казенное учреждение «Управление социальной защиты населения по Куйтунскому району»	Куйтунский район	665302, Иркутская область, п. Куйтун, ул. Лизы Чайкиной, д. 3	(39536) 5-19-11, 5-14-69	kuitun-szn@mail.ru

20.	Областное государственное казенное учреждение «Управление социальной защиты населения по Мамско-Чуйскому району»	Мамско-Чуйский район	666811, Иркутская область, п. Мама, ул. Первомайская, д. 10	(39569) 2-17-90	depsozmam@mail.ru
21.	Областное государственное казенное учреждение «Управление социальной защиты населения по Нижнеилимскому району»	Нижнеилимский район	665653, Иркутская область, г. Железногорск-Илимский, квартал 8, д. 1а	(39566) 3-34-58 3-07-10	zhel_dszn@mail.ru
22.	Областное государственное казенное учреждение «Управление социальной защиты населения по Нижнеудинскому району»	Нижнеудинский район, г. Нижнеудинск	665106, Иркутская область, г. Нижнеудинск, ул. Ф. Энгельса, д. 13	(39557) 7-09-62	uczn-nizhneudinsk@yandex.ru
23.	Областное государственное казенное учреждение «Управление социальной защиты населения по Нукутскому району»	Нукутский район	669401, Иркутская область, Нукутский р-н, п. Новонукутский, ул. Чехова, д. 26	(39549) 211-86, 210-56	nuk-oszn@mail.ru
24.	Областное государственное казенное учреждение «Управление социальной защиты населения по Ольхонскому району»	Ольхонский район	666130, Иркутская область, с. Еланцы, ул. Бураева, д. 6	(39558) 52-0-79, 52-5-74	dszn-olhon@mail.ru
25.	Областное государственное казенное учреждение «Управление социальной защиты населения по Осинскому району»	Осинский район	669201, Иркутская область, с. Оса, ул. Чапаева, д. 2А	(39539) 3-17-54, 3-12-53	osa-sobes@mail.ru
26.	Областное государственное казенное учреждение «Управление социальной защиты населения по Слюдянскому району»	Слюдянский район	665904, Иркутская область, г. Слюдянка, ул. Советская, д. 34	(39544) 5-21-33 5-11-29	ya.sluddszn@yandex.ru
27.	Областное государственное казенное учреждение «Управление социальной защиты населения по Тайшетскому району»	Тайшетский район	665003, Иркутская область, г. Тайшет, Пахотищева микрорайон, д. 24 Н	(39563) 2-69-12, 2-69-15, 2-69-20, 2-69-29, 2-67-51.	dszn-taishet@yandex.ru
28.	Областное государственное казенное учреждение «Управление социальной защиты населения по городу Усолье-Сибирское и Усольскому району»	Усольский район, город Усолье-Сибирское	665452, Иркутская область, г. Усолье-Сибирское, ул. Богдана Хмельницкого, д. 32	(39543) 603-10, 676-28	udszn@irmail.ru
29.	Областное государственное казенное учреждение «Управление социальной защиты населения по городу Усть-Илимску и Усть-Илимскому району»	Усть-Илимский район, город Усть-Илимск	666684, Иркутская область, г. Усть-Илимск, пр. Дружбы народов, д. 46	(39535) 3-65-88, 3-60-93	udszn@mail.ru
30.	Областное государственное казенное учреждение «Управление социальной защиты населения по городу Усть-Куту и Усть-Кутскому району»	Усть-Кутский район	666781, Иркутская область, г. Усть-Кут, ул. Речников, д. 5	(39565) 5-70-00, 5-87-03	ust-kut@sobes.admirk.ru
31.	Областное государственное казенное учреждение «Управление социальной защиты населения по Усть-Удинскому району»	Усть-Удинский район	666352, Иркутская область, Усть-Удинский район, р.п. Усть-Уда, ул. Пушкина, д. 9	(39545) 319-45, 321-21	ust-uda_sobes@mail.ru
32.	Областное государственное казенное учреждение «Управление социальной защиты населения по городу Черемхово, Черемховскому району и городу Свирску»	Черемховский район, город Черемхово, город Свирск	665415, Иркутская область, г. Черемхово, ул. Ленина, д. 18	(39546) 5-31-19, 5-10-45	cheremhovo@sobes.admirk.ru
33.	Областное государственное казенное учреждение «Управление социальной защиты населения по Чунскому району»	Чунский район	665513, Иркутская область, Чунский район, р.п. Чунский, ул. Фрунзе, д. 15Б	(39567) 2-12-62, 2-14-28	chunskiy@sobes.admirk.ru
34.	Областное государственное казенное учреждение «Управление социальной защиты населения по Шелеховскому району»	Шелеховский район	666034, Иркутская область, г. Шелехов, квартал 1, д. 10	(39550) 4-14-10, 5-97-84, 4-35-36	shelehov@sobes.admirk.ru
35.	Областное государственное казенное учреждение «Управление социальной защиты населения по Эхирит-Булагатскому району»	Эхирит-Булагатский район	669001, Иркутская область, Эхирит-Булагатский район, п. Усть-Ордынский, ул. Ленина, д. 8	(39541) 3-22-07	uszn_eh@mail.ru

Приложение 8
к приказу министерства социального развития, опеки и попечительства Иркутской области
от 28 марта 2017 года № 48-мпр

«Приложение 1
к административному регламенту предоставления государственной услуги «Об утверждении административного регламента предоставления государственной услуги «Составление акта проверки наличия приобретенного товара, предназначенного для социальной адаптации и интеграции в общество детей-инвалидов в соответствии с индивидуальными программами реабилитации или абилитации, в целях последующей компенсации расходов на приобретение таких товаров за счет средств (части средств) материнского (семейного) капитала»

ПЕРЕЧЕНЬ
ГОСУДАРСТВЕННЫХ УЧРЕЖДЕНИЙ ИРКУТСКОЙ ОБЛАСТИ, УЧАСТВУЮЩИХ В ПРЕДОСТАВЛЕНИИ ГОСУДАРСТВЕННОЙ УСЛУГИ

№ п/п	Наименование государственного учреждения Иркутской области	Обслуживаемая территория	Адрес	Телефон	Электронная почта
1.	Областное государственное казенное учреждение «Управление социальной защиты населения по Аларскому району»	Аларский район	669452, Иркутская область, п. Кутулик, ул. Советская, д. 36	(39564) 371-39, 372-39	ala_kutulik@mail.ru
2.	Областное государственное казенное учреждение «Управление социальной защиты населения по Ангарскому району»	Ангарский городской округ	665821,Иркутская область, г. Ангарск, ул. Коминтерна,41	(3955) 52-38-61,	angarsk-umsr@rambler.ru
3.	Областное государственное казенное учреждение «Управление социальной защиты населения по Балаганскому району»	Балаганский район	666391, Иркутская область, Балаганский район, п. Балаганск, ул. Юбилейная, д. 9	(39548) 50-3-61	udsznbalagansk@yandex.ru
4.	Областное государственное казенное учреждение «Управление социальной защиты населения по Баяндаевскому району»	Баяндаевский район	669120, Иркутская область, 669120, Баяндаевский район, с. Баяндай, ул. Некунде, д. 131	(39537, 9-12-39, 9-12-23, 9-13-07	uszn226@mail.ru
5.	Областное государственное казенное учреждение «Управление социальной защиты населения по Бодайбинскому району»	Бодайбинский район	666901, Иркутская область, г. Бодайбо, ул. Октябрьская, д. 21 А	(39561) 5-21-90	bodaibo-uszn@irmail.ru
6.	Областное государственное казенное учреждение «Управление социальной защиты населения по Боханскому району»	Боханский район	669311, Иркутская область, Боханский район, п. Бохан, ул. Ленина, д. 81	(39538) 251-91, 253-08	bohansobes@rambler.ru
7.	Областное государственное казенное учреждение «Управление социальной защиты населения по Братскому району»	Братский район (за исключением города Братска)	665708, Иркутская область, г. Братск, ул. Пионерская, д. 7	(3953) 46-96-72	uszn-bratsk@yandex.ru
8.	Областное государственное казенное учреждение «Управление социальной защиты населения по городу Зиме и Зиминскому району»	Зиминский район, город Зима	665388, Иркутская область, г. Зима, Ангарский микрорайон, д. 42, а/я 105	(39554) 3-10-98, 3-28-37	zima@sobes.admirk.ru
9.	Областное государственное казенное учреждение «Управление социальной защиты населения по городу Братску»	город Братск	665708, Иркутская область, г. Братск, ул. Южная, д. 81	(3953) 45-67-22, 45-00-84	priemnaya_uszn@mail.ru
10.	Областное государственное казенное учреждение «Управление социальной защиты населения по городу Иркутску»	город Иркутск, Ленинский округ	664040, г. Иркутск, ул. Розы Люксембург, д. 184	(3952) 44-82-95	irkutsk@sobes.admirk.ru
		город Иркутск, Октябрьский округ	664046, г. Иркутск, ул. Донская, д. 8	(3952) 22-86-03, 22-93-18	irkutsk@sobes.admirk.ru
		город Иркутск, Правобережный округ	664011, г. Иркутск, ул. Карла Маркса, д. 37	(3952) 21-72-67, 20-39-07	irkutsk@sobes.admirk.ru
		город Иркутск, Свердловский округ	664043, г. Иркутск, бул. Рябикова, д. 22А	(3952) 30-10-32, 30-63-78	irkutsk@sobes.admirk.ru
		Катангский район	666611, Иркутская область,Катанкский район, с. Ербогачен, ул. Чкалова, д. 11	(39560) 21-380	irkutsk@sobes.admirk
11.	Областное государственное казенное учреждение «Управление социальной защиты населения по городу Саянску»	город Саянск	666304, Иркутская область, г. Саянск, мкр. Олимпийский, д. 30 Почтовый адрес: 666303, г. Саянск, а/я 248	(39553) 5-58-33	sayansk@sobes.admirk.ru
12.	Областное государственное казенное учреждение «Управление социальной защиты населения по городу Тулуну и Тулунскому району»	Тулунский район, город Тулун	665253, Иркутская область, г. Тулун-3 а/я 10	(39530) 27-2-65	tulunrs@yandex.ru
13.	Областное государственное казенное учреждение «Управление социальной защиты населения по Жигаловскому району»	Жигаловский район	666402, Иркутская область, п. Жигалово, ул. Партизанская, д. 56	(39551) 3-14-60, 3-13-78	zhig-szn@yandex.ru
14.	Областное государственное казенное учреждение «Управление социальной защиты населения по Заларинскому району»	Заларинский район	666322, Иркутская область, Заларинский район, п. Залари, ул. Ленина, д. 101Г	(39552) 2-15-72, 2-13-90	soczashitzalari@mail.ru
15.	Областное государственное казенное учреждение «Управление социальной защиты населения по Иркутскому району»	Иркутский район (за исключением города Иркутска)	664056, г. Иркутск, ул. Академическая, д. 74	(3952) 52-66-13, 52-66-01,	irkutskiy@sobes.admirk.ru
16.	Областное государственное казенное учреждение «Управление социальной защиты населения по Казачинско-Ленскому району»	Казачинско-Ленский район	666505, Иркутская область, Казачинско-Ленский район, п. Магистральный, ул. 17 съезда ВЛКСМ, д. 16	(39562) 4-15-52, 4-14-00	Upravlenie_klr@mail.ru
17.	Областное государственное казенное учреждение «Управление социальной защиты населения по Качугскому району»	Качугский район	666203, Иркутская область, Качугский район, пос. Качуг, ул. Ленских событий, д. 26	(395-40) 31-7-33	kachug@sobes.admirk.ru
18.	Областное государственное казенное учреждение «Управление социальной защиты населения по Киренскому району»	Киренский район	666703, Иркутская область, г. Киренск, ул. Галата и Леонова, д. 9	(39568) 430-66, 438-81, 444-04	kir.dszn@mail.ru
19.	Областное государственное казенное учреждение «Управление социальной защиты населения по Куйтунскому району»	Куйтунский район	665302, Иркутская область, п. Куйтун, ул. Лизы Чайкиной, д. 3	(39536) 5-19-11, 5-14-69	kuitun-szn@mail.ru
20.	Областное государственное казенное учреждение «Управление социальной защиты населения по Мамско-Чуйскому району»	Мамско-Чуйский район	666811, Иркутская область, п. Мама, ул. Первомайская, д. 10	(39569) 2-17-90	depsozmam@mail.ru
21.	Областное государственное казенное учреждение «Управление социальной защиты населения по Нижнеилимскому району»	Нижнеилимский район	665653, Иркутская область, г. Железногорск-Илимский, квартал 8, д. 1а	(39566) 3-34-58 3-07-10	zhel_dszn@mail.ru
22.	Областное государственное казенное учреждение «Управление социальной защиты населения по Нижнеудинскому району»	Нижнеудинский район, г. Нижнеудинск	665106, Иркутская область, г. Нижнеудинск, ул. Ф. Энгельса, д. 13	(39557) 7-09-62	uczn-nizhneudinsk@yandex.ru
23.	Областное государственное казенное учреждение «Управление социальной защиты населения по Нукутскому району»	Нукутский район	669401, Иркутская область, Нукутский р-н, п. Новонукутский, ул. Чехова, д. 26	(39549) 211-86, 210-56	nuk-oszn@mail.ru
24.	Областное государственное казенное учреждение «Управление социальной защиты населения по Ольхонскому району»	Ольхонский район	666130, Иркутская область, с. Еланцы, ул. Бураева, д. 6	(39558) 52-0-79, 52-5-74	dszn-olhon@mail.ru
25.	Областное государственное казенное учреждение «Управление социальной защиты населения по Осинскому району»	Осинский район	669201, Иркутская область, с. Оса, ул. Чапаева, д. 2А	(39539) 3-17-54, 3-12-53	osa-sobes@mail.ru
26.	Областное государственное казенное учреждение «Управление социальной защиты населения по Слюдянскому району»	Слюдянский район	665904, Иркутская область, г. Слюдянка, ул. Советская, д. 34	(39544) 5-21-33 5-11-29	ya.sluddszn@yandex.ru
27.	Областное государственное казенное учреждение «Управление социальной защиты населения по Тайшетскому району»	Тайшетский район	665003, Иркутская область, г. Тайшет, Пахотищева микрорайон, д. 24 Н	(39563) 2-69-12, 2-69-15, 2-69-20, 2-69-29, 2-67-51.	dszn-taishet@yandex.ru
28.	Областное государственное казенное учреждение «Управление социальной защиты населения по городу Усолье-Сибирское и Усольскому району»	Усольский район, город Усолье-Сибирское	665452, Иркутская область, г. Усолье-Сибирское, ул. Богдана Хмельницкого, д. 32	(39543) 603-10, 676-28	udszn@irmail.ru
29.	Областное государственное казенное учреждение «Управление социальной защиты населения по городу Усть-Илимску и Усть-Илимскому району»	Усть-Илимский район, город Усть-Илимск	666684, Иркутская область, г. Усть-Илимск, пр. Дружбы народов, д. 46	(39535) 3-65-88, 3-60-93	udszn@mail.ru
30.	Областное государственное казенное учреждение «Управление социальной защиты населения по городу Усть-Куту и Усть-Кутскому району»	Усть-Кутский район	666781, Иркутская область, г. Усть-Кут, ул. Речников, д. 5	(39565) 5-70-00, 5-87-03	ust-kut@sobes.admirk.ru

31.	Областное государственное казенное учреждение «Управление социальной защиты населения по Усть-Удинскому району»	Усть-Удинский район	666352, Иркутская область, Усть-Удинский район, р.п. Усть-Уда, ул. Пушкина, д. 9	(39545) 319-45, 321-21	ust-uda_sobes@mail.ru
32.	Областное государственное казенное учреждение «Управление социальной защиты населения по городу Черемхово, Черемховскому району и городу Свирску»	Черемховский район, город Черемхово, город Свирск	665415, Иркутская область, г. Черемхово, ул. Ленина, д. 18	(39546) 5-31-19, 5-10-45	cheremhovo@sobes.admirk.ru
33.	Областное государственное казенное учреждение «Управление социальной защиты населения по Чунскому району»	Чунский район	665513, Иркутская область, Чунский район, р.п. Чунский, ул. Фрунзе, д. 15Б	(39567) 2-12-62, 2-14-28	chunskiy@sobes.admirk.ru
34.	Областное государственное казенное учреждение «Управление социальной защиты населения по Шелеховскому району»	Шелеховский район	666034, Иркутская область, г. Шелехов, квартал 1, д. 10	(39550) 4-14-10, 5-97-84, 4-35-36	shelehov@sobes.admirk.ru
35.	Областное государственное казенное учреждение «Управление социальной защиты населения по Эхирит-Булагатскому району»	Эхирит-Булагатский район	669001, Иркутская область, Эхирит-Булагатский район, п. Усть-Ордынский, ул. Ленина, д. 8	(39541) 3-22-07	uszn_eh@mail.ru

Приложение 9
к приказу министерства социального развития, опеки и попечительства Иркутской области
от 28 марта 2017 года № 48-мпр

«Приложение 1
к административному регламенту предоставления государственной услуги «Предоставление дополнительной меры социальной поддержки отдельных категорий граждан в Иркутской области в виде компенсации расходов на уплату взноса на капитальный ремонт общего имущества в многоквартирном доме»

ПЕРЕЧЕНЬ
ГОСУДАРСТВЕННЫХ УЧРЕЖДЕНИЙ ИРКУТСКОЙ ОБЛАСТИ, УЧАСТВУЮЩИХ В ПРЕДОСТАВЛЕНИИ ГОСУДАРСТВЕННОЙ УСЛУГИ

№ п/п	Наименование государственного учреждения Иркутской области	Обслуживаемая территория	Адрес	Телефон	Электронная почта
1.	Областное государственное казенное учреждение «Управление социальной защиты населения по Аларскому району»	Аларский район	669452, Иркутская область, п. Кутулик, ул. Советская, д. 36	(39564) 371-39, 372-39	ala_kutulik@mail.ru
2.	Областное государственное казенное учреждение «Управление социальной защиты населения по Ангарскому району»	Ангарский городской округ	665821,Иркутская область, г. Ангарск, ул. Коминтерна,41	(3955) 52-38-61,	angarsk-umsr@rambler.ru
3.	Областное государственное казенное учреждение «Управление социальной защиты населения по Балаганскому району»	Балаганский район	666391, Иркутская область, Балаганский район, п. Балаганск, ул. Юбилейная, д. 9	(39548) 50-3-61	udsznbalagansk@yandex.ru
4.	Областное государственное казенное учреждение «Управление социальной защиты населения по Баяндаевскому району»	Баяндаевский район	669120, Иркутская область, 669120, Баяндаевский район, с. Баяндай, ул. Некунде, д. 131	(39537, 9-12-39, 9-12-23, 9-13-07	uszn226@mail.ru
5.	Областное государственное казенное учреждение «Управление социальной защиты населения по Бодайбинскому району»	Бодайбинский район	666901, Иркутская область, г. Бодайбо, ул. Октябрьская, д. 21 А	(39561) 5-21-90	bodaibo-uszn@irmail.ru
6.	Областное государственное казенное учреждение «Управление социальной защиты населения по Боханскому району»	Боханский район	669311, Иркутская область, Боханский район, п. Бохан, ул. Ленина, д. 81	(39538) 251-91, 253-08	bohansobes@rambler.ru
7.	Областное государственное казенное учреждение «Управление социальной защиты населения по Братскому району»	Братский район (за исключением города Братска)	665708, Иркутская область, г. Братск, ул. Пионерская, д. 7	(3953) 46-96-72	uszn-bratsk@yandex.ru
8.	Областное государственное казенное учреждение «Управление социальной защиты населения по городу Зиме и Зиминскому району»	Зиминский район, город Зима	665388, Иркутская область, г. Зима, Ангарский микрорайон, д. 42, а/я 105	(39554) 3-10-98, 3-28-37	zima@sobes.admirk.ru
9.	Областное государственное казенное учреждение «Управление социальной защиты населения по городу Братску»	город Братск	665708, Иркутская область, г. Братск, ул. Южная, д. 81	(3953) 45-67-22, 45-00-84	priemnaya_uszn@mail.ru
10.	Областное государственное казенное учреждение «Управление социальной защиты населения по городу Иркутску»	город Иркутск, Ленинский округ	664040, г. Иркутск, ул. Розы Люксембург, д. 184	(3952) 44-82-95	irkutsk@sobes.admirk.ru
		город Иркутск, Октябрьский округ	664046, г. Иркутск, ул. Донская, д. 8	(3952) 22-86-03, 22-93-18	irkutsk@sobes.admirk.ru
		город Иркутск, Правобережный округ	664011, г. Иркутск, ул. Карла Маркса, д. 37	(3952) 21-72-67, 20-39-07	irkutsk@sobes.admirk.ru
		город Иркутск, Свердловский округ	664043, г. Иркутск, бул. Рябикова, д. 22А	(3952) 30-10-32, 30-63-78	irkutsk@sobes.admirk.ru
		Катангский район	666611, Иркутская область,Катанкский район, с. Ербогачен, ул. Чкалова, д. 11	(39560) 21-380	irkutsk@sobes.admirk
11.	Областное государственное казенное учреждение «Управление социальной защиты населения по городу Саянску»	город Саянск	666304, Иркутская область, г. Саянск, мкр. Олимпийский, д. 30 Почтовый адрес: 666303, г. Саянск, а/я 248	(39553) 5-58-33	sayansk@sobes.admirk.ru
12.	Областное государственное казенное учреждение «Управление социальной защиты населения по городу Тулуну и Тулунскому району»	Тулунский район, город Тулун	665253, Иркутская область, г. Тулун-3 а/я 10	(39530) 27-2-65	tulunrs@yandex.ru
13.	Областное государственное казенное учреждение «Управление социальной защиты населения по Жигаловскому району»	Жигаловский район	666402, Иркутская область, п. Жигалово, ул. Партизанская, д. 56	(39551) 3-14-60, 3-13-78	zhig-szn@yandex.ru
14.	Областное государственное казенное учреждение «Управление социальной защиты населения по Заларинскому району»	Заларинский район	666322, Иркутская область, Заларинский район, п. Залари, ул. Ленина, д. 101Г	(39552) 2-15-72, 2-13-90	soczashitzalari@mail.ru
15.	Областное государственное казенное учреждение «Управление социальной защиты населения по Иркутскому району»	Иркутский район (за исключением города Иркутска)	664056, г. Иркутск, ул. Академическая, д. 74	(3952) 52-66-13, 52-66-01,	irkutskiy@sobes.admirk.ru
16.	Областное государственное казенное учреждение «Управление социальной защиты населения по Казачинско-Ленскому району»	Казачинско-Ленский район	666505, Иркутская область, Казачинско-Ленский район, п. Магистральный, ул. 17 съезда ВЛКСМ, д. 16	(39562) 4-15-52, 4-14-00	Upravlenie_klr@mail.ru
17.	Областное государственное казенное учреждение «Управление социальной защиты населения по Качугскому району»	Качугский район	666203, Иркутская область, Качугский район, пос. Качуг, ул. Ленских событий, д. 26	(395-40) 31-7-33	kachug@sobes.admirk.ru
18.	Областное государственное казенное учреждение «Управление социальной защиты населения по Киренскому району»	Киренский район	666703, Иркутская область, г. Киренск, ул. Галата и Леонова, д. 9	(39568) 430-66, 438-81, 444-04	kir.dszn@mail.ru
19.	Областное государственное казенное учреждение «Управление социальной защиты населения по Куйтунскому району»	Куйтунский район	665302, Иркутская область, п. Куйтун, ул. Лизы Чайкиной, д. 3	(39536) 5-19-11, 5-14-69	kuitun-szn@mail.ru
20.	Областное государственное казенное учреждение «Управление социальной защиты населения по Мамско-Чуйскому району»	Мамско-Чуйский район	666811, Иркутская область, п. Мама, ул. Первомайская, д. 10	(39569) 2-17-90	depsozmam@mail.ru
21.	Областное государственное казенное учреждение «Управление социальной защиты населения по Нижнеилимскому району»	Нижнеилимский район	665653, Иркутская область, г. Железногорск-Илимский, квартал 8, д. 1а	(39566) 3-34-58 3-07-10	zhel_dszn@mail.ru
22.	Областное государственное казенное учреждение «Управление социальной защиты населения по Нижнеудинскому району»	Нижнеудинский район, г. Нижнеудинск	665106, Иркутская область, г. Нижнеудинск, ул. Ф. Энгельса, д. 13	(39557) 7-09-62	uczn-nizhneudinsk@yandex.ru
23.	Областное государственное казенное учреждение «Управление социальной защиты населения по Нукутскому району»	Нукутский район	669401, Иркутская область, Нукутский р-н, п. Новонукутский, ул. Чехова, д. 26	(39549) 211-86, 210-56	nuk-oszn@mail.ru
24.	Областное государственное казенное учреждение «Управление социальной защиты населения по Ольхонскому району»	Ольхонский район	666130, Иркутская область, с. Еланцы, ул. Бураева, д. 6	(39558) 52-0-79, 52-5-74	dszn-olhon@mail.ru
25.	Областное государственное казенное учреждение «Управление социальной защиты населения по Осинскому району»	Осинский район	669201, Иркутская область, с. Оса, ул. Чапаева, д. 2А	(39539) 3-17-54, 3-12-53	osa-sobes@mail.ru
26.	Областное государственное казенное учреждение «Управление социальной защиты населения по Слюдянскому району»	Слюдянский район	665904, Иркутская область, г. Слюдянка, ул. Советская, д. 34	(39544) 5-21-33 5-11-29	ya.sluddszn@yandex.ru
27.	Областное государственное казенное учреждение «Управление социальной защиты населения по Тайшетскому району»	Тайшетский район	665003, Иркутская область, г. Тайшет, Пахотищева микрорайон, д. 24 Н	(39563) 2-69-12, 2-69-15, 2-69-20, 2-69-29, 2-67-51.	dszn-taishet@yandex.ru
28.	Областное государственное казенное учреждение «Управление социальной защиты населения по городу Усолье-Сибирское и Усольскому району»	Усольский район, город Усолье-Сибирское	665452, Иркутская область, г. Усолье-Сибирское, ул. Богдана Хмельницкого, д. 32	(39543) 603-10, 676-28	udszn@irmail.ru
29.	Областное государственное казенное учреждение «Управление социальной защиты населения по городу Усть-Илимску и Усть-Илимскому району»	Усть-Илимский район, город Усть-Илимск	666684, Иркутская область, г. Усть-Илимск, пр. Дружбы народов, д. 46	(39535) 3-65-88, 3-60-93	udszn@mail.ru
30.	Областное государственное казенное учреждение «Управление социальной защиты населения по городу Усть-Куту и Усть-Кутскому району»	Усть-Кутский район	666781, Иркутская область, г. Усть-Кут, ул. Речников, д. 5	(39565) 5-70-00, 5-87-03	ust-kut@sobes.admirk.ru
31.	Областное государственное казенное учреждение «Управление социальной защиты населения по Усть-Удинскому району»	Усть-Удинский район	666352, Иркутская область, Усть-Удинский район, р.п. Усть-Уда, ул. Пушкина, д. 9	(39545) 319-45, 321-21	ust-uda_sobes@mail.ru
32.	Областное государственное казенное учреждение «Управление социальной защиты населения по городу Черемхово, Черемховскому району и городу Свирску»	Черемховский район, город Черемхово, город Свирск	665415, Иркутская область, г. Черемхово, ул. Ленина, д. 18	(39546) 5-31-19, 5-10-45	cheremhovo@sobes.admirk.ru
33.	Областное государственное казенное учреждение «Управление социальной защиты населения по Чунскому району»	Чунский район	665513, Иркутская область, Чунский район, р.п. Чунский, ул. Фрунзе, д. 15Б	(39567) 2-12-62, 2-14-28	chunskiy@sobes.admirk.ru
34.	Областное государственное казенное учреждение «Управление социальной защиты населения по Шелеховскому району»	Шелеховский район	666034, Иркутская область, г. Шелехов, квартал 1, д. 10	(39550) 4-14-10, 5-97-84, 4-35-36	shelehov@sobes.admirk.ru
35.	Областное государственное казенное учреждение «Управление социальной защиты населения по Эхирит-Булагатскому району»	Эхирит-Булагатский район	669001, Иркутская область, Эхирит-Булагатский район, п. Усть-Ордынский, ул. Ленина, д. 8	(39541) 3-22-07	uszn_eh@mail.ru

МИНИСТЕРСТВО ПО МОЛОДЕЖНОЙ ПОЛИТИКЕ ИРКУТСКОЙ ОБЛАСТИ

ПРИКАЗ

15 марта 2017 года **№ 29-мпр**

Иркутск

О признании утратившим силу подпункта 6 пункта 10 Положения о комиссии по соблюдению требований к служебному поведению государственных гражданских служащих Иркутской области и урегулированию конфликта интересов в министерстве по молодежной политике Иркутской области

В целях приведения в соответствие с законодательством Российской Федерации, в соответствии с Положением о министерстве по молодежной политике Иркутской области, утвержденным постановлением Правительства Иркутской области от 16 марта 2016 года № 131-пп, руководствуясь статьей 21 Устава Иркутской области,

ПРИКАЗЫВАЮ:

1. Признать утратившим силу подпункт 6 пункта 10 Положения о комиссии по соблюдению требований к служебному поведению государственных гражданских служащих Иркутской области и урегулированию конфликта интересов в министерстве по молодежной политике Иркутской области, утвержденного приказом министерства по молодежной политике Иркутской области от 29 декабря 2016 года № 69-мпр.

2. Настоящий приказ подлежит официальному опубликованию.

Министр А.К. Попов

МИНИСТЕРСТВО ПО МОЛОДЕЖНОЙ ПОЛИТИКЕ ИРКУТСКОЙ ОБЛАСТИ

П Р И К А З

2 марта 2017 года **№ 20-мпр**

Иркутск

О внесении изменений в приказ министерства по молодежной политике Иркутской области от 9 июня 2016 года № 4-мпр

В соответствии с постановлением Правительства Иркутской области от 16 июля 2013 года № 261-пп «О разработке, утверждении и реализации ведомственных целевых программ Иркутской области», постановлением Правительства Иркутской области от 24 октября 2013 года № 447-пп «Об утверждении государственной программы Иркутской области «Молодежная политика» на 2014-2020 годы», руководствуясь Положением о министерстве по молодежной политике Иркутской области, утвержденным постановлением Правительства Иркутской области от 16 марта 2016 года № 131-пп, статьей 21 Устава Иркутской области,

П Р И К А З Ы В А Ю:

1. Внести в приказ министерства по молодежной политике Иркутской области от 9 июня 2016 года № 4-мпр «Об утверждении ведомственной целевой программы «Выявление, поддержка и обеспечение самореализации талантливой и социально активной молодежи» на 2016-2018 годы» (далее – приказ) следующие изменения:

1) в индивидуализированном заголовке цифры «2018» заменить цифрами «2020»;

2) в преамбуле цифры «2018» заменить цифрами «2020»;

3) в пункте 1 цифры «2018» заменить цифрами «2020»;

4) в ведомственной целевой программе «Выявление, поддержка и обеспечение самореализации талантливой и социально активной молодежи» на 2016-2020 годы, утвержденной приказом (далее – Программа):

в Паспорте Программы строку «Ресурсное обеспечение ведомственной целевой программы» изложить в следующей редакции:

«	Ресурсное обеспечение ведомственной целевой программы	Общий объем финансирования составляет 178 816,2 тыс. рублей, в том числе: 2016 год – 26 058,6 тыс. рублей; 2017 год – 45 908,2 тыс. рублей; 2018 год – 35 586,2 тыс. рублей; 2019 год – 35 630,6 тыс. рублей; 2020 год – 35 631,6 тыс. рублей. Объем финансирования за счет средств областного бюджета составляет 109 804,7 тыс. рублей, в том числе: 2016 год – 14 004,1 тыс. рублей; 2017 год – 30 951,2 тыс. рублей; 2018 год – 21 586,2 тыс. рублей; 2019 год – 21 631,6 тыс. рублей; 2020 год – 21 631,6 тыс. рублей. Объем финансирования за счет иных источников составляет 69 011,5 тыс. рублей, в том числе: 2016 год – 12 054,5 тыс. рублей; 2017 год – 14 957,0 тыс. рублей; 2018 год – 14 000,0 тыс. рублей; 2019 год – 14 000,0 тыс. рублей; 2020 год – 14 000,0 тыс. рублей.	»;

раздел 4 «Перечень и описание программных мероприятий, сроки их реализации» дополнить абзацем восьмым следующего содержания:

«- организация участия делегации Иркутской области во Всемирном фестивале молодежи и студентов в г. Сочи.»;

приложения 1 – 3 к Программе изложить в новой редакции (прилагаются).

2. Настоящий приказ подлежит официальному опубликованию.

Министр А.К. Попов

Приложение 1
к приказу министерства по молодежной политике
Иркутской области от 2 марта № 20-мпр

«Приложение 1
к ведомственной целевой программе «Выявление, поддержка и обеспечение
самореализации талантливой и социально активной молодежи»
на 2016 - 2020 годы

ПЛАНИРУЕМЫЕ ЦЕЛЕВЫЕ ПОКАЗАТЕЛИ РЕАЛИЗАЦИИ ВЕДОМСТВЕННОЙ ЦЕЛЕВОЙ ПРОГРАММЫ

N п/п	Наименование цели, целевого показателя	Ед. изм.	Значение целевого показателя							Порядок (формула) расчета целевого показателя	Источники данных для расчета целевого показателя	Периодичность расчета целевого показателя
			2014 г.	2015 г.	Плановый период							
					2016 г.	2017 г.	2018 г.	2019 г.	2020 г.			
Цель: Стимулирование инновационной деятельности молодых людей, реализация научно-технического и творческого потенциала молодежи, подготовка молодежи к участию в общественно-политической жизни страны, государственной деятельности и управлении												
1	Количество молодежи, входящей в банк данных талантливой молодежи, по результатам участия в мероприятиях молодежной политики	чел.	7000	7100	7200	7200	7200	7200	7200	$N = \sum_{k=1}^{42} N_k + N_m$	Данные органов по делам молодежи муниципальных образований Иркутской области, отчеты специалистов министерства	1 раз в год
2	Количество молодежи, принимающей участие в реализации социально значимых инициатив и проектов	чел.	13000	11500	9775	11525	11180	11180	11180	$G = \sum_{i=1}^{r} N_i$	Отчеты специалистов министерства	1 раз в год

».

Приложение 2
к приказу министерства по молодежной политике
Иркутской области от «2» марта 2017 года № 20-мпр

«Приложение 2
к ведомственной целевой программе
«Выявление, поддержка и обеспечение самореализации
талантливой и социально активной молодежи» на 2016 - 2020 годы

ПЕРЕЧЕНЬ И ОПИСАНИЕ ПРОГРАММНЫХ МЕРОПРИЯТИЙ ВЕДОМСТВЕННОЙ ЦЕЛЕВОЙ ПРОГРАММЫ

N п/п	Наименование цели, мероприятия	Ответственный за реализацию мероприятия	Срок реализации мероприятия		Источник финансирования/Наименование показателя мероприятия	Ед. изм.	на мероприятие/Значения показателей мероприятия				
			с (месяц/год)	по (месяц/год)			2016 г.	2017 г.	2018 г.	2019 г.	2020 г.
1.	Ведение областного банка данных талантливой молодежи Иркутской области	Министерство по молодежной политике Иркутской области	June 2016	December 2020	Бюджет Иркутской области	тыс. руб.	0,0	0,0	0,0	0,0	0,0
					Показатель объема: количество участников	чел.	7200	7200	7200	7200	7200
					Показатель качества: количество муниципальных образований Иркутской области, молодежь которых включена в банк данных	ед.	25	25	25	25	25
2.	Направление талантливых детей и молодежи в детские центры	ОГКУ «Центр социальных и информационных услуг для молодежи»	June 2016	December 2020	Бюджет Иркутской области	тыс. руб.	1137,2	9704,1	9704,1	9704,1	9704,1
					Иные источники	тыс. руб.	9054,5	11000	11000	11000	11000
					Показатель объема: количество детских центров, предоставляющих путевки талантливым детям и молодежи Иркутской области	ед.	3	3	3	3	3
					Показатель качества: доля групп детей и подростков, своевременно направленных на смены в детские центры, от общего числа направленных групп	%	100	100	100	100	100
3.	Областной конкурс летних программ для детей и молодежи среди детских и молодежных общественных объединений Иркутской области	Министерство по молодежной политике Иркутской области	June 2016	December 2020	Бюджет Иркутской области	тыс. руб.	1600,0	1600,0	1600,0	1600,0	1600,0
					Показатель объема: количество участников конкурса	ед.	5	5	5	5	5
					Показатель качества: количество участников летних лагерей для детей и молодежи	чел.	250	200	200	200	200
4.	Организация и проведение в муниципальных образованиях Иркутской области выездных акций «Молодежь Прибайкалья»	Министерство по молодежной политике Иркутской области	June 2016	December 2020	Бюджет Иркутской области	тыс. руб.	370,0	400,0	400,0	400,0	400,0
					Показатель объема: количество проведенных акций	ед.	5	4	4	4	4
					Показатель качества: количество участников	чел.	700	600	600	600	600
5.	Организация и проведение международного молодежного лагеря «Байкал-2020»	Министерство по молодежной политике Иркутской области	June 2016	August 2020	Бюджет Иркутской области	тыс. руб.	8706,9	11356,9	5701,9	5707,9	5707,9
					Иные источники	тыс. руб.	3000	3957	3000	3000	3000
					Показатель объема: количество участников лагеря	ед.	500	550	300	300	300
					Показатель качества: количество разработанных проектов	чел.	25	25	20	20	20
6.	Организация и проведение областного конкурса «Молодежь Иркутской области в лицах»	Министерство по молодежной политике Иркутской области	June 2016	December 2020	Бюджет Иркутской области	тыс. руб.	0	750,6	720,6	760,0	760,0
					Показатель объема: количество участников	чел.	0	200	200	200	200
					Показатель качества: количество муниципальных образований Иркутской области, подавших заявки на конкурс	ед.	0	23	23	23	23
7.	Организация и проведение областного фестиваля для лучших добровольцев Иркутской области	ОГКУ «Центр социальных и информационных услуг для молодежи»	June 2016	December 2020	Бюджет Иркутской области	тыс. руб.	240,0	240,0	240,0	240,0	240,0
					Показатель объема: количество участников	чел.	90	100	100	100	100
					Показатель качества: количество муниципальных образований Иркутской области, представленных добровольцами	ед.	20	22	22	22	22
8.	Организация и проведение областного фестиваля студенческого творчества «Студенческая весна»	Министерство по молодежной политике Иркутской области	June 2016	June 2020	Бюджет Иркутской области	тыс. руб.	186,9	795,6	795,6	795,6	795,6
					Показатель объема: количество участников	чел.	0	1350	1350	1350	1350
					Показатель качества: количество учебных заведений, принявших участие в проведении областного фестиваля студенческого творчества «Студенческая весна»	ед.	0	23	25	25	25
9.	Содействие участию представителей талантливой молодежи в межрегиональных, всероссийских, международных конкурсах, фестивалях, семинарах, форумах, слетах, играх, тренингах, а также обучающих программах	Министерство по молодежной политике Иркутской области	June 2016	December 2020	Бюджет Иркутской области	тыс. руб.	1763,1	2424	2424	2424	2424
					Показатель объема: количество лиц, принявших участие в межрегиональных, всероссийских и международных мероприятиях	чел.	70	75	75	75	75
					Показатель качества: количество посещенных мероприятий	ед.	15	15	15	15	15

10.	Направление представителей Иркутской области на Всемирный фестиваль молодежи и студентов в г. Сочи	Министерство по молодежной политике Иркутской области	February 2017	December 2017	Бюджет Иркутской области	тыс. руб.	0	3680	0	0	0
					Показатель объема: количество представителей участников фестиваля от Иркутской области	чел.	-	60	-	-	-
					Показатель качества: количество волонтеров фестиваля от Иркутской области	чел.	-	50	-	-	-
	Итого ОБ					тыс. руб.	14004,1	30951,2	21586,2	21631,6	21631,6
	Итого ИИ					тыс. руб.	12054,5	14957,0	14000,0	14000,0	14000,0
	ВСЕГО по программе:					тыс. руб.	26058,6	45908,2	35586,2	35631,6	35631,6

».

Приложение 3
к приказу министерства по молодежной политике
Иркутской области
от 2 марта 2017 года № 20-мпр

«Приложение 3
к ведомственной целевой программе
«Выявление, поддержка и обеспечение самореализации талантливой и социально активной молодежи» на 2016 - 2020 годы

НАПРАВЛЕНИЯ И ОБЪЕМЫ ФИНАНСИРОВАНИЯ ВЕДОМСТВЕННОЙ ЦЕЛЕВОЙ ПРОГРАММЫ ИРКУТСКОЙ ОБЛАСТИ «ВЫЯВЛЕНИЕ, ПОДДЕРЖКА И ОБЕСПЕЧЕНИЕ САМОРЕАЛИЗАЦИИ ТАЛАНТЛИВОЙ И СОЦИАЛЬНО АКТИВНОЙ МОЛОДЕЖИ» НА 2016 - 2020 ГОДЫ

№	Наименование цели, задачи, мероприятия	Источник финансирования	КВСР	Рз	Пр	КЦСР	КВР	Общий объем финансирования, тыс. руб.	Объем финансирования, тыс. руб.				
									2016 год	2017 год	2018 год	2019 год	2020 год
1	2	3	4	5	6	7	8	9	12	13	14	15	16
	Цель «Стимулирование инновационной деятельности молодых людей, реализация научно-технического и творческого потенциала молодежи, подготовка молодежи к участию в общественно-политической жизни страны, государственной деятельности и управлении»	Всего	X	X	X	X	X	178816,2	26058,6	45908,2	35586,2	35631,6	35631,6
		ОБ						109804,7	14004,1	30951,2	21586,2	21631,6	21631,6
		ИИ						69011,5	12054,5	14957	14000	14000	14000
1.	Направление талантливых детей и молодежи в детские центры	бюджет субъекта Российской Федерации	844	07	07	56.1.07.29020	2.0.0	39953,6	1137,2	9704,1	9704,1	9704,1	9704,1
		иные источники	X	X	X	X	X	53054,5	9054,5	11000	11000	11000	11000
2.	Областной конкурс летних программ для детей и молодежи среди детских и молодежных общественных объединений Иркутской области	бюджет субъекта Российской Федерации	844	07	07	56.1.07.29010	6.0.0	8000	1600	1600	1600	1600	1600
3.	Организация и проведение в муниципальных образованиях Иркутской области выездных акций «Молодежь Прибайкалья»	бюджет субъекта Российской Федерации	844	07	07	56.1.07.29999	2.0.0	1970	370	400	400	400	400
4.	Организация и проведение международного молодежного лагеря «Байкал-2020»	бюджет субъекта Российской Федерации	844	07	07	56.1.07.29999	2.0.0	37181,5	8706,9	11356,9	5701,9	5707,9	5707,9
		иные источники	X	X	X	X	X	15957	3000	3957	3000	3000	3000
5.	Организация и проведение областного конкурса «Молодежь Иркутской области в лицах»	бюджет субъекта Российской Федерации	844	07	07	56.1.07.29999	2.0.0	2991,2	0	750,6	720,6	760	760
6.	Организация и проведение областного фестиваля для лучших добровольцев Иркутской области	бюджет субъекта Российской Федерации	844	07	07	56.1.07.29999	2.0.0	1200	240	240	240	240	240
7.	Организация и проведение областного фестиваля студенческого творчества «Студенческая весна»	бюджет субъекта Российской Федерации	844	07	07	56.1.07.29999	2.0.0	3369,3	186,9	795,6	795,6	795,6	795,6
8.	Содействие участию представителей талантливой молодежи в межрегиональных, всероссийских, международных конкурсах, фестивалях, семинарах, форумах, слетах, играх, тренингах, а также обучающих программах	бюджет субъекта Российской Федерации	844	07	07	56.1.07.29999	2.0.0	5280,7	810,7	1116	1122	1116	1116
		бюджет субъекта Российской Федерации	844	07	07	56.1.07.29999	1.0.0	6178,4	952,4	1308	1302	1308	1308
9.	Направление представителей Иркутской области на Всемирный фестиваль молодежи и студентов в г. Сочи	бюджет субъекта Российской Федерации	844	07	07	56.1.07.29999	2.0.0	3680	0	3680	0	0	0

».

МИНИСТЕРСТВО ТРУДА И ЗАНЯТОСТИ ИРКУТСКОЙ ОБЛАСТИ

П Р И К А З

10.03.2017 № 16-мпр

Иркутск

О внесении изменений в Методические рекомендации по определению численности работников органов местного самоуправления муниципального образования Иркутской области

В целях реализации Закона Иркутской области от 3 ноября 2016 года № 96-ОЗ «О закреплении за сельскими поселениями Иркутской области вопросов местного значения», руководствуясь статьей 21 Устава Иркутской области, Положением о министерстве труда и занятости Иркутской области, утвержденным постановлением Правительства Иркутской области от 3 декабря 2012 года № 688-пп,

П Р И К А З Ы В А Ю:

1. Внести в Методические рекомендации по определению численности работников органов местного самоуправления муниципального образования Иркутской области, утвержденные приказом министерства труда и занятости Иркутской области от 14 октября 2013 года № 57-мпр, следующие изменения:

1) дополнить пунктом 2^1 следующего содержания:

«2^1. Не допускается в течение 2017 года увеличение численности муниципальных служащих муниципального образования Иркутской области по сравнению с установленной штатным расписанием по состоянию на 1 января 2017 года, за исключением случаев наделения данных органов дополнительными полномочиями в установленном законодательством порядке.»;

2) пункт 24 изложить в следующей редакции:

«24. Базовый норматив численности муниципальных служащих местной администрации сельского (городского) поселения:

№ п/п	Численность населения сельского (городского) поселения, тысяч человек	Базовый норматив численности муниципальных служащих местной администрации сельского (городского) поселения, штатных единиц
1	Свыше 200	9, дополнительно на каждую тысячу жителей (свыше 5 тысяч человек) – 0,7, но не более 355
2	Свыше 100 до 200 (включительно)	9, дополнительно на каждую тысячу жителей (свыше 5 тысяч человек) – 0,6, но не более 125 единиц
3	Свыше 50 до 100 (включительно)	9, дополнительно на каждую тысячу жителей (свыше 5 тысяч человек) – 1,3, но не более 74 единиц
4	Свыше 30 до 50 (включительно)	9, дополнительно на каждую тысячу жителей (свыше 5 тысяч человек) – 1,4, но не более 65 единиц
5	Свыше 20 до 30 (включительно)	9, дополнительно на каждую тысячу жителей (свыше 5 тысяч человек) – 2,2, но не более 45 единиц
6	Свыше 15 до 20 (включительно)	9, дополнительно на каждую тысячу жителей (свыше 5 тысяч человек) – 2,6, но не более 40 единиц
7	Свыше 10 до 15 (включительно)	9, дополнительно на каждую тысячу жителей (свыше 5 тысяч человек) – 2,8, но не более 30 единиц
8	Свыше 5 до 10 (включительно)	9, дополнительно на каждую тысячу жителей (свыше 5 тысяч человек) – 3,8, но не более 22 единиц
9	Свыше 1,5 до 5 (включительно)	7
10	Свыше 1,0 до 1,5 (включительно)	6
11	Свыше 0,5 до 1,0 (включительно)	5
12	Свыше 0,1 до 0,5 (включительно)	4
13	До 0,1 (включительно)	3

Базовый норматив численности муниципальных служащих местной администрации сельского поселения, рассчитанный согласно настоящему пункту Методических рекомендаций, определен исходя из полного перечня вопросов местного значения, предусмотренных статьей 14 Федерального закона № 131-ФЗ «Об общих принципах организации местного самоуправления в Российской Федерации» (далее - Федеральный закон № 131-ФЗ).

При реализации Закона Иркутской области от 3 ноября 2016 года № 96-ОЗ «О закреплении за сельскими поселениями Иркутской области вопросов местного значения» (далее – Закон Иркутской области № 96-ОЗ) базовый норматив численности муниципальных служащих местной администрации сельского поселения определяется по следующей формуле:

N = Nд *(0,6+0,4*Q/24),

где,

N – базовый норматив численности муниципальных служащих местной администрации сельского поселения;

Nд – базовый норматив численности местной администрации сельского поселения, определенный в соответствии с настоящим пунктом;

Q – количество вопросов местного значения, закрепленных за сельским поселением в соответствии с Законом Иркутской области № 96-ОЗ.»;

3) дополнить пунктом 25^1 следующего содержания:

«25^1. Базовый норматив численности муниципальных служащих местной администрации муниципального района может быть увеличен на количество штатных единиц в расчете на каждое сельское поселение, входящее в состав муниципального района, но не более чем на 15 штатных единиц:

Количество вопросов местного значения, предусмотренных статьей 14 Федерального закона № 131-ФЗ, закрепленных за муниципальным районом в соответствии с Законом Иркутской области № 96-ОЗ	Численность муниципальных служащих муниципального района, штатных единиц
от 3 до 5	0,25
от 6 до 10	0,5
от 11 до 15	0,75
от 16 до 20	1,0
21 и более	1,25

».

2. Настоящий приказ вступает в силу через десять календарных дней после дня его официального опубликования и распространяется на правоотношения, возникшие с 1 марта 2017 года.

Министр
Н.В. Воронцова

МИНИСТЕРСТВО ПО МОЛОДЕЖНОЙ ПОЛИТИКЕ ИРКУТСКОЙ ОБЛАСТИ

П Р И К А З

15 марта 2017 года № 30-мпр

Иркутск

О внесении изменений в приказ министерства по молодежной политике Иркутской области от 29 декабря 2016 года № 71-мпр

В соответствии с частью 2 статьи 3 Федерального закона от 27 июля 2004 года № 79-ФЗ «О государственной гражданской службе Российской Федерации», Положением о министерстве по молодежной политике Иркутской области, утвержденным постановлением Правительства Иркутской области от 16 марта 2016 года № 131-пп, руководствуясь статьей 21 Устава Иркутской области,

ПРИКАЗЫВАЮ:

1. Внести в приказ министерства по молодежной политике Иркутской области от 29 декабря 2016 года № 71-мпр «Об утверждении перечня должностей государственной гражданской службы Иркутской области в министерстве по молодежной политике Иркутской области, в случае замещения которых гражданин в течение двух лет со дня увольнения с областной государственной службы имеет право замещать на условиях трудового договора должности в организации и (или) выполнять в данной организации работы (оказывать данной организации услуги) в течение месяца стоимостью более ста тысяч рублей на условиях гражданско-правового договора (гражданско-правовых договоров), если отдельные функции государственного управления данной организацией входили в должностные (служебные) обязанности государственного служащего, с согласия комиссии по соблюдению требований к служебному поведению государственных гражданских служащих министерства по молодежной политике Иркутской области и урегулированию конфликта интересов, и обязан при заключении трудовых договоров и (или) гражданско-правовых договоров сообщать работодателю сведения о последнем месте своей службы» (далее – Приказ) следующие изменения:

1) в индивидуализированном заголовке слова «областной государственной службы» заменить словами «государственной гражданской службы Иркутской области»;

2) в пункте 1 слова «областной государственной службы» заменить словами «государственной гражданской службы Иркутской области»;

3) в индивидуализированном заголовке Перечня должностей государственной гражданской службы Иркутской области в министерстве по молодежной политике Иркутской области, в случае замещения которых гражданин в течение двух лет со дня увольнения с областной государственной службы имеет право замещать на условиях трудового договора должности в организации и (или) выполнять в данной организации работы (оказывать данной организации услуги) в течение месяца стоимостью более ста тысяч рублей на условиях гражданско-правового договора (гражданско-правовых договоров), если отдельные функции государственного управления данной организацией входили в должностные (служебные) обязанности государственного служащего, с согласия комиссии по соблюдению требований к служебному поведению государственных гражданских служащих министерства по молодежной политике Иркутской области и урегулированию конфликта интересов, и обязан при заключении трудовых договоров и (или) гражданско-правовых договоров сообщать работодателю сведения о последнем месте своей службы, утвержденного Приказом, слова «областной государственной службы» заменить словами «государственной гражданской службы Иркутской области».

2. Настоящий приказ подлежит официальному опубликованию.

Министр А.К. Попов

СЛУЖБА ПО ОХРАНЕ ОБЪЕКТОВ КУЛЬТУРНОГО НАСЛЕДИЯ ИРКУТСКОЙ ОБЛАСТИ

П Р И К А З

10 марта 2017 г. **№ 32-спр**

г. Иркутск

Об утверждении границ территории объекта культурного наследия

В соответствии с пунктом 4 статьи 17 Федерального закона от 22 октября 2014 года № 315- ФЗ «О внесении изменений в Федеральный закон «Об объектах культурного наследия (памятниках истории и культуры) народов Российской Федерации» и отдельные законодательные акты Российской Федерации», руководствуясь подпунктом 1 пункта 6 Положения о службе по охране объектов культурного наследия Иркутской области, утвержденного постановлением Правительства Иркутской области от 9 марта 2010 года № 31-пп,

П Р И К А З Ы В А Ю:

1. Утвердить территорию объекта культурного наследия регионального значения «Ледокол «Ангара», расположенного по адресу: г. Иркутск, Иркутское водохранилище, в границах согласно приложениям №1, №2, №3, а также режим использования территории объекта культурного наследия согласно приложению №4.

2. Настоящий приказ подлежит официальному опубликованию в общественно-политической газете «Областная».

3. Настоящий приказ вступает в силу через десять календарных дней после его официального опубликования.

Руководитель службы по охране объектов культурного наследия Иркутской области
Е.М. Корниенко

Приложение № 1
к приказу службы по охране объектов
культурного наследия Иркутской области
№ 32-спр от 10 марта 2017 г.

Карта границ территории объекта культурного наследия регионального значения

Наименование объекта: «Ледокол «Ангара»
Адрес: г. Иркутск, Иркутское водохранилище.

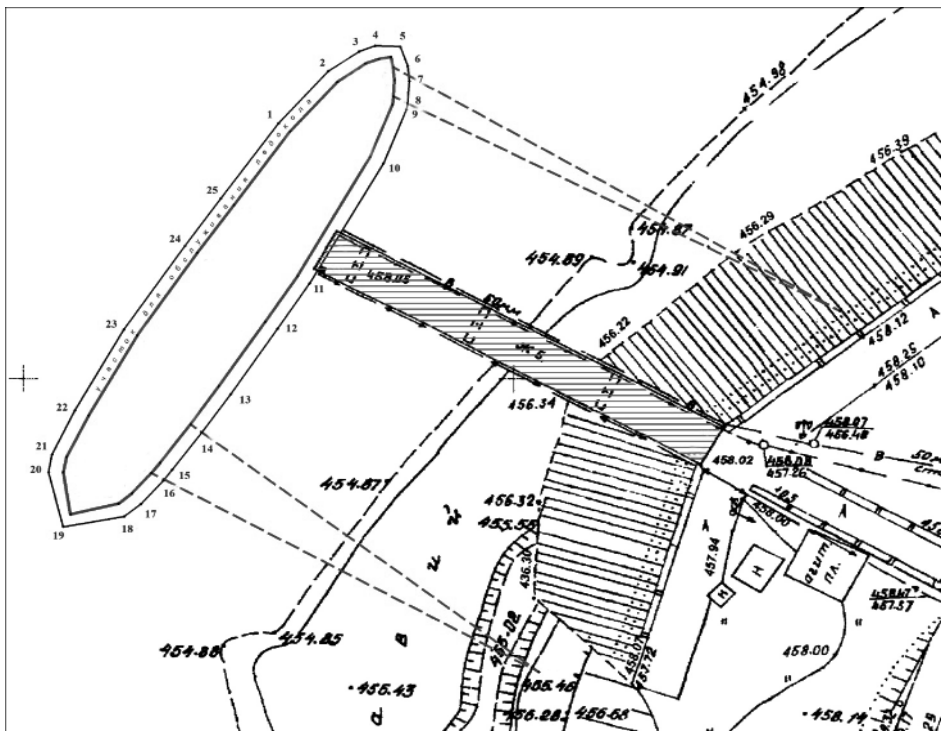

Условные обозначения:

Объект культурного наследия регионального значения «Ледокол «Ангара»

Граница территории объекта культурного наследия

Пирс

Тросы

• *1* Поворотные точки

Приложение № 2
к приказу службы по охране объектов
культурного наследия Иркутской области
№ 32-спр от «10» марта 2017 г.

Описание границ территории
объекта культурного наследия регионального значения

Наименование объекта: «Ледокол «Ангара»
Адрес: г. Иркутск, Иркутское водохранилище.

Территория объекта культурного наследия устанавливается в виде замкнутого контура по проекции на грунт наружного контура корпуса судна (без орудийных площадок) в уровне максимального расширения деки нижней палубы с отступом наружу на 1.5 м. от поворотной точки 1 до поворотной точки 25.

Начальник отдела государственной охраны памятников
архитектуры и оформления охранных обязательств службы
Соколов В.В.

Приложение № 3
к приказу службы по охране объектов
культурного наследия Иркутской области
№ 32-спр от 10 марта 2017 г.

Перечень координат поворотных (характерных) точек границ территории объекта
культурного наследия регионального значения

Наименование объекта: «Ледокол «Ангара»
Адрес: г. Иркутск, Иркутское водохранилище.

системе координат - МСК-38, зона 3

Название №№ знака	X (м)	У (м)	Дирекционный угол	Мера линий (м)
1	380975.78	3339490.15	040° 01’ 05”	07.68
2	380981.66	3339495.09	053° 34’ 23”	03.83
3	380983.93	3339498.17	067° 47’ 47”	01.78
4	380984.61	3339499.82	090° 40’ 59”	02.54
5	380984.58	3339502.36	159° 21’ 15”	02.26
6	380982.46	3339503.16	173° 06’ 09”	01.68
7	380980.79	3339503.36	183° 43’ 27”	02.28
8	380978.51	3339503.21	184° 28’ 02”	00.87
9	380977.65	3339503.15	199° 47’ 19”	06.36
10	380971.67	3339500.99	207° 58’ 46”	15.25
11	380958.21	3339493.84	211° 35’ 41”	05.98
12	380953.11	3339490.71	212° 01’ 27”	08.67
13	380945.76	3339486.11	213° 20’ 59”	05.11
14	380941.50	3339483.30	214° 54’ 07”	05.14
15	380937.28	3339480.36	214° 25’ 35”	01.45
16	380936.08	3339479.54	220° 08’ 44”	03.49
17	380933.41	3339477.29	229° 33’ 14”	02.16
18	380932.01	3339475.65	258° 04’ 48”	06.32
19	380930.71	3339469.46	344° 30’ 57”	06.21
20	380936.68	3339467.80	008° 06’ 08”	01.96
21	380938.62	3339468.07	024° 10’ 33”	05.42
22	380943.57	3339470.30	027° 43’ 06”	10.25
23	380952.64	3339475.06	032° 23’ 10”	11.12
24	380962.03	3339481.02	033° 31’ 49”	06.36
25	380967.33	3339484.53	033° 37’ 18”	10.15
1	380975.78	3339490.15		
Площадь территории объекта культурного наследия составляет:				688 м²

в системе координат - г. Иркутск

Название №№ знака	X (м)	У (м)	Дирекционный угол	Мера линий (м)
1	17928.20	35676.01	041° 34’ 40”	07.68
2	17933.94	35681.11	055° 07’ 41”	03.83
3	17936.14	35684.25	069° 21’ 27”	01.78
4	17936.76	35685.92	092° 13’ 55”	02.54
5	17936.66	35688.46	160° 53’ 04”	02.26
6	17934.53	35689.20	174° 40’ 45”	01.68
7	17932.85	35689.35	185° 16’ 59”	02.28
8	17930.58	35689.14	185° 58’ 28”	00.87
9	17929.72	35689.05	201° 20’ 40”	06.36
10	17923.80	35686.74	209° 32’ 20”	15.25
11	17910.53	35679.22	213° 08’ 52”	05.98
12	17905.53	35675.96	213° 34’ 35”	08.67
13	17898.31	35671.16	214° 53’ 51”	05.11
14	17894.12	35668.24	216° 27’ 44”	05.14
15	17889.98	35665.18	216° 00’ 36”	01.45
16	17888.80	35664.33	221° 41’ 17”	03.49
17	17886.20	35662.01	231° 06’ 44”	02.16
18	17884.84	35660.33	259° 38’ 01”	06.32
19	17883.71	35654.11	346° 04’ 00”	06.21
20	17889.73	35652.61	009° 40’ 09”	01.96
21	17891.66	35652.94	025° 43’ 41”	05.42
22	17896.54	35655.29	029° 16’ 17”	10.25
23	17905.48	35660.30	033° 56’ 35”	11.12
24	17914.71	35666.51	035° 05’ 06”	06.36
25	17919.91	35670.17	035° 10’ 29”	10.15
1	17928.20	35676.01		
Площадь территории объекта культурного наследия составляет:				688 м²

В системе координат - Геодезическая (град. мин. сек.) эллипсоид Красовского 1942 г.

Название №№ знака	B	L	Дирекционный угол	Мера линий (м)
1	052° 14’ 58.76»	104° 20’ 37.25»	041° 34’ 20”	07.68
2	052° 14’ 58.94»	104° 20’ 37.52»	055° 07’ 41”	03.83
3	052° 14’ 59.02»	104° 20’ 37.68»	069° 21’ 27”	01.78
4	052° 14’ 59.04»	104° 20’ 37.77»	092° 13’ 55”	02.54
5	052° 14’ 59.03»	104° 20’ 37.90»	160° 53’ 04”	02.26
6	052° 14’ 58.96»	104° 20’ 37.94»	174° 40’ 45”	01.68
7	052° 14’ 58.91»	104° 20’ 37.95»	185° 16’ 59”	02.28
8	052° 14’ 58.84»	104° 20’ 37.94»	185° 58’ 28”	00.87
9	052° 14’ 58.81»	104° 20’ 37.94»	201° 20’ 51”	06.35
10	052° 14’ 58.62»	104° 20’ 37.82»	209° 32’ 08”	15.25
11	052° 14’ 58.19»	104° 20’ 37.43»	213° 09’ 10”	05.97
12	052° 14’ 58.02»	104° 20’ 37.26»	213° 34’ 35”	08.67
13	052° 14’ 57.79»	104° 20’ 37.01»	214° 54’ 14”	05.11
14	052° 14’ 57.65»	104° 20’ 36.86»	216° 27’ 12”	05.14
15	052° 14’ 57.52»	104° 20’ 36.70»	216° 00’ 36”	01.45
16	052° 14’ 57.48»	104° 20’ 36.65»	221° 41’ 17”	03.49
17	052° 14’ 57.39»	104° 20’ 36.53»	231° 06’ 44”	02.16
18	052° 14’ 57.35»	104° 20’ 36.45»	259° 38’ 01”	06.32
19	052° 14’ 57.31»	104° 20’ 36.12»	346° 04’ 00”	06.21
20	052° 14’ 57.50»	104° 20’ 36.04»	009° 40’ 09”	01.96
21	052° 14’ 57.57»	104° 20’ 36.05»	025° 43’ 57”	05.42
22	052° 14’ 57.73»	104° 20’ 36.17»	029° 16’ 17”	10.25
23	052° 14’ 58.02»	104° 20’ 36.43»	033° 56’ 30”	11.12
24	052° 14’ 58.32»	104° 20’ 36.76»	035° 05’ 06”	06.36
25	052° 14’ 58.49»	104° 20’ 36.95»	035° 10’ 41”	10.15
1	052° 14’ 58.76»	052° 14’ 58.76»		
Площадь участка для обслуживания Ледокола составляет:				688 м²

Приложение № 4
к приказу службы по охране объектов
культурного наследия Иркутской области
№ 32-спр от 10 марта 2017 г.

Режим использования территории объекта культурного наследия регионального значения

Наименование объекта: «Ледокол «Ангара»
Адрес: г. Иркутск, Иркутское водохранилище.

- на территории объекта культурного наследия запрещаются строительство объектов капитального строительства и увеличение объемно-пространственных характеристик существующих на территории памятника или ансамбля объектов капитального строительства; проведение земляных, строительных, мелиоративных и иных работ, за исключением работ по сохранению объекта культурного наследия или его отдельных элементов, сохранению историко-градостроительной или природной среды объекта культурного наследия;

- на территории объекта культурного наследия разрешается ведение хозяйственной деятельности, не противоречащей требованиям обеспечения сохранности объекта культурного наследия и позволяющей обеспечить функционирование объекта культурного наследия в современных условиях.

Начальник отдела государственной охраны памятников
архитектуры и оформления охранных обязательств службы
Соколов В.В.

СЛУЖБА ПО ОХРАНЕ ОБЪЕКТОВ КУЛЬТУРНОГО НАСЛЕДИЯ ИРКУТСКОЙ ОБЛАСТИ

П Р И К А З

10 марта 2017 г. г. Иркутск № 34-спр

Об утверждении границ территории объекта культурного наследия

В соответствии с пунктом 4 статьи 17 Федерального закона от 22 октября 2014 года № 315- ФЗ «О внесении изменений в Федеральный закон «Об объектах культурного наследия (памятниках истории и культуры) народов Российской Федерации'' и отдельные законодательные акты Российской Федерации'', руководствуясь подпунктом 1 пункта 6 Положения о службе по охране объектов культурного наследия Иркутской области, утвержденного постановлением Правительства Иркутской области от 9 марта 2010 года № 31-пп,

П Р И К А З Ы В А Ю:

1. Утвердить территорию объекта культурного наследия регионального значения «Комплекс построек Вознесенского монастыря: братский корпус 1, братский корпус 2, гостиница для странников, службы, новые настоятельские кельи, старые настоятельские кельи с кухней и требным амбаром, мезонин, ризница, Успенская церковь'', расположенного по адресу: г. Иркутск, ул. Полярная, 78, 80, 83, 86, 88, 94, 98, в границах согласно приложениям №1, №2, №3, а также режим использования территории объекта культурного наследия согласно приложению №4.

2. Настоящий приказ подлежит официальному опубликованию в общественно-политической газете «Областная''.

3. Настоящий приказ вступает в силу через десять календарных дней после его официального опубликования.

Руководитель службы по охране объектов культурного наследия Иркутской области
Е.М. Корниенко

Приложение № 1
к приказу службы по охране объектов
культурного наследия Иркутской области
№ 34-спр от 10 марта 2017 г.

Карта границ территории объекта культурного наследия регионального значения

Наименование объекта: «Комплекс построек Вознесенского монастыря: братский корпус 1, братский корпус 2, гостиница для странников, службы, новые настоятельские кельи, старые настоятельские кельи с кухней и требным амбаром, мезонин, ризница, Успенская церковь''

Адрес: г. Иркутск, ул. Полярная, 78, 80, 83, 86, 88, 94, 98.

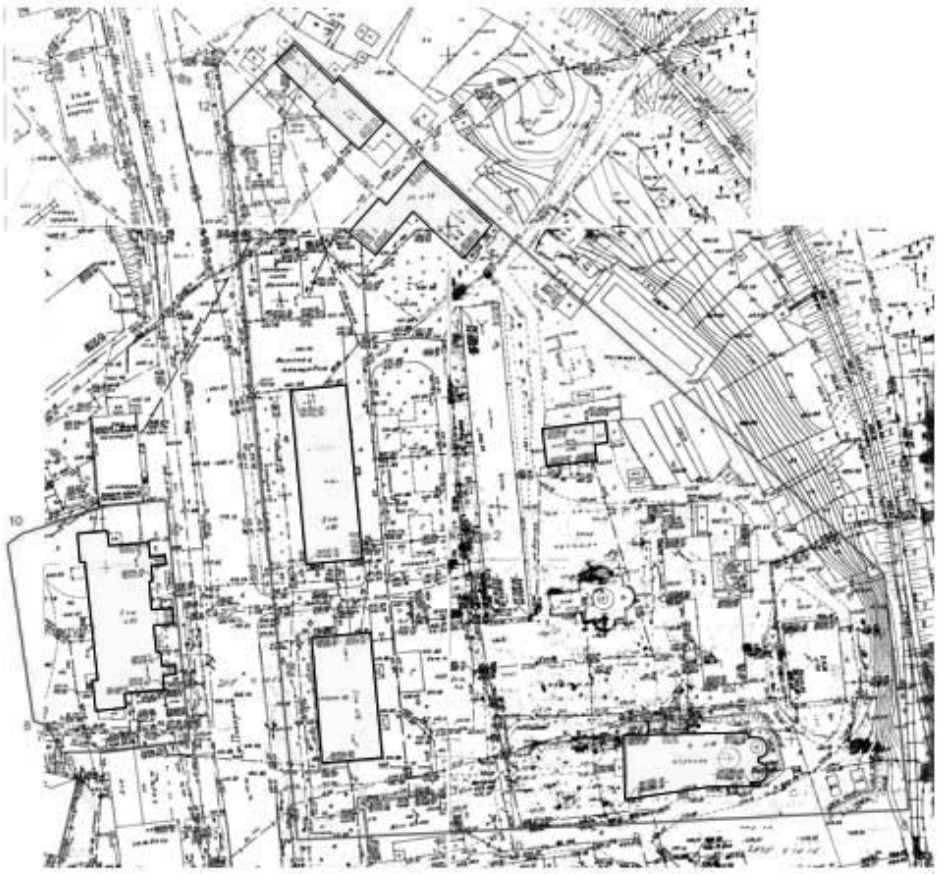

Условные обозначения:

Объект культурного наследия регионального значения «Комплекс построек Вознесенского монастыря: братский корпус 1, братский корпус 2, гостиница для странников, службы, новые настоятельские кельи, старые настоятельские кельи с кухней и требным амбаром, мезонин, ризница, Успенская церковь»

Граница территории объекта культурного наследия

• 1 Поворотные точки

Начальник отдела государственной охраны памятников архитектуры и оформления охранных обязательств службы
Соколов В.В.

Приложение № 2
к приказу службы по охране объектов
культурного наследия Иркутской области
№ 34-спр от 10 марта 2017 г.

Описание границ территории объекта культурного наследия регионального значения

Наименование объекта: «Комплекс построек Вознесенского монастыря: братский корпус 1, братский корпус 2, гостиница для странников, службы, новые настоятельские кельи, старые настоятельские кельи с кухней и требным амбаром, мезонин, ризница, Успенская церковь''

Адрес: г. Иркутск, ул. Полярная, 78, 80, 83, 86, 88, 94, 98.

Территория объекта культурного наследия устанавливается в следующих границах:

Контур 1

Восточная граница – прямолинейная, от угловой поворотной точки 1, в южном направлении, до угловой поворотной точки 2.

Общая протяженность границы – 70,87 м.

Южная граница – ломаная, от угловой поворотной точки 2, в западном направлении через группу поворотных точек 3,4,5, до поворотной точки 6, далее до угловой поворотной точки 8, через поворотную точку 7.

Общая протяженность границы – 50,82 м.

Западная граница – прямолинейная, от угловой поворотной точки 8, в северном направлении, до угловой поворотной точки 9.

Общая протяженность границы – 52,25 м.

Северная граница – ломаная, от угловой поворотной точки 9, в восточном направлении через группу поворотных точек 10,11,12, до угловой поворотной точки 1.

Общая протяженность границы – 48,68 м.

Контур 2

Восточная граница – ломаная, от угловой поворотной точки 1, в южном направлении, через поворотные точки 2 и 3, расположенные вдоль здания новых настоятельских келий (ул. Полярная, 86), до поворотной точки 4, далее через поворотные точки 5 и 6, расположенные вдоль здания старых настоятельских келий (ул. Полярная, 88) и поворотную точку 7, до угловой поворотной точки 8.

Общая протяженность границы – 303,44 м.

Южная граница – прямолинейная, от угловой поворотной точки 8, в западном направлении через поворотные точки 9 и 10, до угловой поворотной точки 11.

Общая протяженность границы – 178,85 м.

Западная граница – ломаная, от угловой поворотной точки 11, по красной линии застройки улицы Полярная, через поворотную точку 12, до угловой поворотной точки 1.

Общая протяженность границы – 242,7 м.

Начальник отдела государственной охраны памятников архитектуры и оформления охранных обязательств службы
Соколов В.В.

Приложение № 3
к приказу службы по охране объектов
культурного наследия Иркутской области
№ 34-спр от 10 марта 2017 г.

Перечень координат поворотных (характерных) точек границ территории объекта культурного наследия регионального значения

Наименование объекта: «Комплекс построек Вознесенского монастыря: братский корпус 1, братский корпус 2, гостиница для странников, службы, новые настоятельские кельи, старые настоятельские кельи с кухней и требным амбаром, мезонин, ризница, Успенская церковь''

Адрес: г. Иркутск, ул. Полярная, 78, 80, 83, 86, 88, 94, 98.

Система координат – МСК-38, зона 3

Контур 1

№ пп	X	Y	Длина линии, м	Дирекционный угол
1	389571.48	3333996.24	70.87	172° 55' 00''
2	389501.15	3334004.98	07.15	262° 28' 41''
3	389500.21	3333997.89	18.58	261° 33' 05''
4	389497.48	3333979.51	09.77	267° 04' 02''
5	389496.98	3333969.75	02.11	263° 28' 481''
6	389496.74	3333967.65	08.97	331° 17' 33''
7	389504.61	3333963.34	04.24	287° 42' 31''
8	389505.90	3333959.30	52.25	350° 04' 53''
9	389557.37	3333950.30	05.12	052° 08' 40''
10	389560.51	3333954.34	25.96	070° 19' 47''
11	389569.25	3333978.79	11.06	082° 43' 37''
12	389570.65	3333989.76	06.54	082° 43' 37''
1	389571.49	3333996.24		

Площадь участка – 3111 кв.м.

Контур 2

№ пп	X	Y	Длина линии, м	Дирекционный угол
1	389706.62	3334030.22	16.36	132° 35' 47''
2	389695.55	3334042.26	01.98	040° 54' 51''
3	389697.05	3334043.56	26.99	132° 30' 28''
4	389678.81	3334063.46	07.61	136° 10' 16''
5	389673.32	3334068.73	28.29	130° 32' 31''
6	389654.93	3334090.23	153.04	130° 32' 34''
7	389555.45	3334206.53	69.17	172° 29' 56''
8	389486.87	3334215.56	79.89	265° 38' 07''
9	389480.79	3334135.90	35.98	265° 37' 58''
10	389478.05	3334100.02	62.98	265° 37' 45''
11	389473.25 389684.94	3334037.22	213.37	352° 47' 52''
12	389706.62	3334010.47	29.33	42° 19' 58''
1		3334030.22		

Площадь участка – 28604 кв.м.

Система координат г. Иркутска

Контур 1

№ пп	X	Y	Длина линии, м	Дирекционный угол
1	26669.95	30417.51	70.88	174° 28' 13''
2	26599.40	30424.34	07.16	264° 03' 59''
3	26598.66	30417.22	18.57	263° 06' 16''
4	26596.43	30398.78	09.77	268° 35' 34''
5	26596.19	30389.01	02.12	265° 07' 26''
6	26596.01	30386.90	08.97	332° 51' 48''
7	26603.99	30382.81	04.25	289° 14' 43''
8	26605.39	30378.80	52.26	351° 38' 14''
9	26657.09	30371.20	05.12	053° 44' 02''
10	26660.12	30375.33	25.97	071° 53' 34''
11	26668.19	30400.01	11.06	084° 17' 21''
12	26669.29	30411.01	06.53	084° 12' 07''
1	26669.95	30417.51		

Площадь участка – 3111 кв.м.

Контур 2

№ пп	X	Y	Длина линии, м	Дирекционный угол
1	26804.11	30455.15	16.36	134° 07' 59''
2	26792.72	30466.89	01.99	042° 21' 04''
3	26794.19	30468.23	26.99	134° 05' 03''
4	26775.41	30487.62	07.61	137° 42' 58''
5	26769.78	30492.74	28.29	132° 06' 22''
6	26750.81	30513.73	153.04	132° 05' 50''
7	26648.21	30627.29	69.17	174° 03' 31''
8	26579.41	30634.45	79.89	267° 11' 14''
9	26575.49	30554.66	35.98	267° 11' 47''
10	26573.73	30518.72	62.99	267° 11' 16''
11	26570.64	30455.81	213.38	354° 21' 16''
12	26782.98	30434.82	29.32	43° 53' 40''
1	26804.11	30455.15		

Площадь участка – 28604 кв. м

Система координат геодезическая WGS–84

Контур 1

№ пп	Широта	Долгота
1	052° 19' 42.1384''	104° 15' 56.4175''
2	052° 19' 39.8587''	104° 15' 56.8157''
3	052° 19' 39.8322''	104° 15' 56.4405''
4	052° 19' 39.7540''	104° 15' 55.4678''
5	052° 19' 39.7432''	104° 15' 54.9520''
6	052° 19' 39.7366''	104° 15' 54.8410''
7	052° 19' 39.9936''	104° 15' 54.6205''
8	052° 19' 40.0375''	104° 15' 54.4084''
9	052° 19' 41.7073''	104° 15' 53.9795''
10	052° 19' 41.8066''	104° 15' 54.1956''
11	052° 19' 42.0759''	104° 15' 55.4942''
12	052° 19' 42.1151''	104° 15' 56.0746''
1	052° 19' 42.1384''	104° 15' 56.4175''

Контур 2

№ пп	Широта	Долгота
1	052° 19' 46.4908''	104° 15' 58.3329''
2	052° 19' 46.1261''	104° 15' 58.9586''
3	052° 19' 46.1739''	104° 15' 59.0286''
4	052° 19' 45.5730''	104° 16' 00.0628''
5	052° 19' 45.3925''	104° 16' 00.3361''
6	052° 19' 44.7858''	104° 16' 01.4547''
7	052° 19' 41.5040''	104° 16' 07.5051''
8	052° 19' 39.2807''	104° 16' 07.9200''
9	052° 19' 39.1280''	104° 16' 03.7090''
10	052° 19' 39.0592''	104° 16' 01.8124''
11	052° 19' 38.9385''	104° 15' 58.4927''
12	052° 19' 45.8005''	104° 15' 57.2707''
1	052° 19' 46.4908''	104° 15' 58.3329''

Приложение № 4
к приказу службы по охране объектов
культурного наследия Иркутской области
№ 34-спр от 10 марта 2017 г.

Режим использования территории объекта культурного наследия регионального значения

Наименование объекта: «Комплекс построек Вознесенского монастыря: братский корпус 1, братский корпус 2, гостиница для странников, службы, новые настоятельские кельи, старые настоятельские кельи с кухней и требным амбаром, мезонин, ризница, Успенская церковь»

Адрес: г. Иркутск, ул. Полярная, 78, 80, 83, 86, 88, 94, 98.

- на территории объекта культурного наследия запрещаются строительство объектов капитального строительства и увеличение объемно-пространственных характеристик существующих на территории памятника или ансамбля объектов капитального строительства; проведение земляных, строительных, мелиоративных и иных работ, за исключением работ по сохранению объекта культурного наследия или его отдельных элементов, сохранению историко-градостроительной или природной среды объекта культурного наследия;

- на территории объекта культурного наследия разрешается ведение хозяйственной деятельности, не противоречащей требованиям обеспечения сохранности объекта культурного наследия и позволяющей обеспечить функционирование объекта культурного наследия в современных условиях.

Начальник отдела государственной охраны памятников архитектуры и оформления охранных обязательств службы
Соколов В.В.

ИЗВЕЩЕНИЕ

о проведении конкурсного отбора на право получения грантов в форме субсидий на развитие материально-технической базы сельскохозяйственных потребительских кооперативов

Министерство сельского хозяйства Иркутской области (далее – министерство) объявляет о проведении конкурсного отбора на право получения грантов в форме субсидий на развитие материально-технической базы сельскохозяйственных потребительских кооперативов (далее - конкурсный отбор, грант в форме субсидий) в соответствии с Положением о предоставлении грантов в форме субсидий на развитие материально-технической базы сельскохозяйственных потребительских кооперативов, утвержденным постановлением Правительства Иркутской области от 26 октября 2015 года № 536-пп (далее – Положение).

1. Гранты в форме субсидий предоставляются:

а) на строительство, реконструкцию или модернизацию производственных объектов по заготовке, хранению, подработке, переработке, сортировке, убою, первичной переработке, охлаждению молока, мяса сельскохозяйственных животных, птицы, рыбы и объектов аквакультуры, картофеля, грибов, овощей, плодов и ягод, в том числе дикорастущих, и подготовке к реализации сельскохозяйственной продукции и продуктов ее переработки;

б) на приобретение и монтаж оборудования и техники для производственных объектов, предназначенных для заготовки, хранения, подработки, переработки, сортировки, убоя, первичной переработки, охлаждения молока, мяса сельскохозяйственных животных, птицы, рыбы и объектов аквакультуры, картофеля, грибов, овощей, плодов и ягод, в том числе дикорастущих, подготовки к реализации, погрузки, разгрузки сельскохозяйственной продукции и продуктов ее переработки, оснащения лабораторий производственного контроля качества и безопасности выпускаемой (производимой и перерабатываемой) продукции и проведения государственной ветеринарно-санитарной экспертизы (приобретение оборудования для лабораторного анализа качества сельскохозяйственной продукции). Перечень указанных оборудования и техники утверждается Министерством сельского хозяйства Российской Федерации. Год выпуска указанных оборудования и техники должен быть не ранее года проведения конкурсного отбора;

в) на приобретение специализированного транспорта, фургонов, прицепов, полуприцепов, вагонов, контейнеров для транспортировки, обеспечения сохранности при перевозке и реализации сельскохозяйственной продукции и продуктов ее переработки. Перечень указанной техники утверждается Министерством сельского хозяйства Российской Федерации. Год выпуска указанной техники должен быть не ранее года проведения конкурсного отбора;

г) на уплату части взносов (не более 8 процентов общей стоимости предметов лизинга) по договорам лизинга оборудования и технических средств для хранения, подработки, переработки, сортировки, убоя, первичной переработки сельскохозяйственных животных, рыбы и аквакультуры, охлаждения молока, мяса, птицы, картофеля, грибов, овощей, плодов и ягод, в том числе дикорастущих, подготовки к реализации, погрузки, разгрузки и транспортировки сельскохозяйственной продукции и продуктов ее переработки.

В случае если затраты сельскохозяйственных потребительских кооперативов по направлениям, предусмотренным настоящим пунктом, возмещаются в рамках иных направлений государственной программы Иркутской области «Развитие сельского хозяйства и регулирование рынков сельскохозяйственной продукции, сырья и продовольствия» на 2014 - 2020 годы», утвержденной постановлением Правительства Иркутской области от 9 декабря 2013 года № 568-пп (далее - Программа), гранты в форме субсидий не предоставляются.

2. Гранты в форме субсидий предоставляются сельскохозяйственным потребительским (перерабатывающим и сбытовым) кооперативам, осуществляющим деятельность по заготовке, хранению, подработке, переработке, сортировке, убою, первичной переработке, охлаждению молока, мяса сельскохозяйственных животных, птицы, рыбы и объектов аквакультуры, картофеля, грибов, овощей, плодов и ягод, в том числе дикорастущих, подготовке к реализации сельскохозяйственной продукции и продуктов ее переработки, объединяющим не менее 10 сельскохозяйственных товаропроизводителей на правах членов кооперативов (кроме ассоциированного членства), при этом не менее 70 процентов выручки сельскохозяйственного потребительского кооператива формируется за счет осуществления перерабатывающей и (или) сбытовой деятельности, или потребительским обществам, если 70 процентов их выручки формируется за счет осуществления видов деятельности, аналогичных таким видам деятельности сельскохозяйственных потребительских кооперативов, как заготовка, хранение, переработка и сбыт сельскохозяйственной продукции (далее соответственно – кооперативы, общества, при совместном упоминании – заявитель, заявители), признанным победителями по результатам конкурсного отбора.

Право на получение грантов в форме субсидий имеют заявители, не являющиеся иностранными и российскими юридическими лицами, указанными в пункте 15 статьи 241 Бюджетного кодекса Российской Федерации.

3. Право на участие в конкурсном отборе имеют заявители, зарегистрированные и осуществляющие свою деятельность на территории Иркутской области, соответствующие следующим условиям:

а) ненахождение в процедуре конкурсного производства и в процессе ликвидации или реорганизации;

б) отсутствие задолженности по налогам, сборам и иным обязательным платежам в бюджеты бюджетной системы Российской Федерации, срок исполнения по которым наступил в соответствии с законодательством Российской Федерации;

в) утратил силу;

г) составление доли объемов сбора и переработки, транспортировки, хранения сельскохозяйственной продукции собственного производства членов кооперативов, включая продукцию первичной переработки, произведенную данными кооперативами из сельскохозяйственного сырья собственного производства членов этих кооперативов, а также от выполненных работ (услуг) для членов данных кооперативов в общем объеме не менее 70 процентов (для кооперативов);

д) наличие неделимого фонда;

е) наличие положительного ревизионного заключения ревизионного союза сельскохозяйственных кооперативов по итогам предыдущего года или года, предшествующего предыдущему году подачи заявки на участие в конкурсном отборе (далее - заявка) (для кооперативов, осуществляющих деятельность более 2,5 года);

ж) отсутствие задолженности по возврату субсидий в областной бюджет;

з) осуществление деятельности с даты регистрации не менее 12 месяцев на дату подачи заявки.

Соответствие заявителей условиям, установленным подпунктами «а», «ж», «з» настоящего пункта, проверяется министерством самостоятельно на основании сведений, имеющихся в министерстве, информации, размещенной на официальных сайтах Федеральной налоговой службы (www.egrul.nalog.ru) и арбитражных судов (www.arbitr.ru).

з) осуществление деятельности с даты регистрации не менее 12 месяцев на дату подачи заявки.

4. Для участия в конкурсном отборе заявитель в срок по 18 мая (включительно) 2017 года обязан представить лично или через организации почтовой связи в министерство следующие документы:

а) заявка в произвольной форме (образец прилагается);

б) протокол общего собрания членов кооператива или общего собрания общества с решением об участии в конкурсном отборе;

в) копия документа, подтверждающего полномочия председателя или другого уполномоченного заявителем лица действовать от имени заявителя;

г) долгосрочный план финансово-хозяйственной деятельности (не менее чем на 5 лет), утвержденный общим собранием членов кооператива или общим собранием пайщиков общества, по форме, утвержденной правовым актом министерства;

д) копия устава кооператива или решения общего собрания общества о порядке и условиях формирования и использования неделимого фонда;

е) справка о состоянии неделимого фонда заявителя на 1-е число месяца подачи заявки по форме, утвержденной правовым актом министерства;

ж) справка ревизионного союза сельскохозяйственных кооперативов о членстве кооператива в ревизионном союзе сельскохозяйственных кооперативов на 1-е число месяца подачи заявки (для кооперативов);

з) копия ревизионного заключения ревизионного союза сельскохозяйственного кооператива по итогам предыдущего года или года, предшествующего предыдущему году подачи заявки (для кооперативов, осуществляющих деятельность более 2,5 года);

и) список членов заявителя по форме, утвержденной правовым актом министерства;

к) план расходов с указанием наименований приобретаемого имущества, выполняемых работ, оказываемых услуг (далее - Приобретения), их количества, цены, источников финансирования (средств гранта в форме субсидии, собственных, заемных) по форме, утвержденной правовым актом министерства;

л) копия проектной документации (в случае, если заявителем планируется часть гранта в форме субсидии направить на строительство, реконструкцию или модернизацию производственных объектов);

м) копия формы отчетности № 1-спр, утвержденной Приказом Министерства сельского хозяйства Российской Федерации за предыдущий год (в случае, если указанный отчет не был представлен заявителем в министерство в текущем году) (для кооперативов);

н) документы, подтверждающие, что не менее 70 процентов выручки кооперативов формируется за счет осуществления перерабатывающей и (или) сбытовой деятельности (для кооперативов); документы, подтверждающие, что не менее 70 процентов выручки обществ формируется за счет осуществления видов деятельности, аналогичных таким видам деятельности кооперативов, как заготовка, хранение, переработка и сбыт сельскохозяйственной продукции (для обществ);

о) обязательства заявителя в письменной форме следующего содержания:

оплачивать за счет собственных средств заявителя в размере не менее 40% стоимости каждого наименования Приобретений, указанных в плане расходов и софинансируемых за счет средств гранта в форме субсидии;

осуществлять деятельность не менее 5 лет после получения гранта в форме субсидии;

создать не менее 1 нового постоянного рабочего места на каждые 4 млн. рублей гранта в форме субсидии в году получения субсидии;

использовать имущество, приобретенное за счет гранта в форме субсидии, на развитие материально-технической базы заявителя;

использовать грант в форме субсидии в течение 18 месяцев со дня поступления средств гранта в форме субсидии на лицевой счет заявителя, открытый в Управлении Федерального казначейства по Иркутской области (далее – Управление);

представлять в министерство 1 раз в полгода отчет о целевом использовании средств гранта в форме субсидии, отчет о реализации долгосрочного плана финансово-хозяйственной деятельности (по форме и в сроки, утвержденные правовым актом министерства);

представить в министерство отчет о целевом использовании средств гранта в форме субсидии, отчет о реализации долгосрочного плана финансово-хозяйственной деятельности по истечении 18 месяцев со дня поступления гранта в форме субсидии на лицевой счет заявителя, открытый в Управлении (по форме и в сроки, утвержденные правовым актом министерства);

представить в министерство разрешительную документацию на осуществление лабораторного анализа качества сельскохозяйственной продукции (в случае, если планом расходов предусмотрено приобретение соответствующего оборудования) (в случаях, предусмотренных законодательством Российской Федерации);

обеспечить прирост реализации сельскохозяйственной продукции заявителем не менее чем на 10 процентов в год;

включить в неделимый фонд заявителя имущество, приобретенное с использованием средств гранта в форме субсидии;

возвратить за счет имущества заявителя бюджетные средства в случае его ликвидации до истечения срока действия соглашения о предоставлении гранта в форме субсидии (далее - соглашение) (5 лет);

зарегистрировать технику для производственных объектов, специализированный транспорт, фургоны, прицепы, полуприцепы в случаях и сроки, предусмотренные законодательством Российской Федерации (в случае их приобретения);

п) письменное согласие на обработку персональных данных заявителя в соответствии с законодательством Российской Федерации.

5. Для участия в конкурсном отборе заявитель в срок по 18 мая (включительно) 2017 года вправе представить лично или через организации почтовой связи в министерство следующие документы:

а) документы, подтверждающие отсутствие задолженности по налогам, сборам и иным обязательным платежам в бюджеты бюджетной системы Российской Федерации, срок исполнения по которым наступил в соответствии с законодательством Российской Федерации, выданные не ранее чем за 30 календарных дней до даты подачи заявки;

б) утратил силу;

в) копии документов, подтверждающих наличие на праве собственности или ином законном основании производственных помещений, зданий, сооружений и других объектов, планируемых использовать для деятельности заявителя с привлечением средств гранта в форме субсидии;

г) копия разрешения на строительство (в случаях, предусмотренных законодательством Российской Федерации);

д) рекомендательные письма от органов местного самоуправления муниципальных образований Иркутской области, общественных организаций, поручителей (при наличии).

В случае если документы, установленные подпунктами «а», «в», «г» настоящего пункта, не представлены заявителями по собственной инициативе, министерство запрашивает документы (сведения, содержащиеся в них) в порядке межведомственного информационного взаимодействия в соответствии с законодательством в течение 5 рабочих дней со дня окончания срока для представления документов, указанного в извещении о проведении конкурсного отбора.

Наименования, номера и даты всех документов, представленных заявителем в министерство, количество листов в них вносятся в опись, составляемую в двух экземплярах. Первый экземпляр описи с отметкой о дате, времени и должностном лице, принявшем документы, остается у заявителя (в случае поступления заявки через организации почтовой связи - направляется заявителю почтовым отправлением), второй (копия) прилагается к заявке и документам, рассматриваемым министерством. Копии представленных документов должны быть заверены председателем или другим уполномоченным заявителем лицом.

6. В течение 10 рабочих дней со дня окончания срока поступления документов министерство рассматривает заявки и документы, установленные в пунктах 4 и 5 настоящего Извещения, и принимает решение о допуске либо об отказе в допуске заявителя к участию в конкурсном отборе. В случае принятия министерством решения о допуске заявителей в конкурсном отборе заявители становятся участниками конкурсного отбора.

7. Основаниями принятия решений об отказе в допуске заявителя к участию в конкурсном отборе являются:

а) несоответствие критериям и условиям, установленным в пунктах 2 и 3 настоящего Извещения;

б) непредставление или представление не в полном объеме документов, установленных пунктом 4 настоящего Извещения;

в) представление заявки и документов с нарушением срока, установленного в настоящем Извещении.

При вынесении решения об отказе в допуске заявителя к участию в конкурсном отборе министерство не позднее 3 рабочих дней со дня принятия данного решения направляет его заявителю с указанием оснований отказа через организации почтовой связи заказным письмом с уведомлением.

8. Конкурсный отбор проводится министерством с учетом рейтинга участников конкурсного отбора, составленного конкурсной комиссией, на основании методики балльной системы оценок, утвержденной приказом министерства от 29 января 2016 года № 6-мпр, не позднее 2 рабочих дней со дня принятия решения о допуске заявителей к участию в конкурсном отборе на основании следующих критериев отбора:

а) направление развития заявителя согласно долгосрочному плану финансово-хозяйственной деятельности;

б) срок осуществления деятельности заявителя;

в) количество членов кооператива, кроме ассоциированных (для кооперативов), или количество членов общества (для обществ);

г) наличие у заявителя на праве собственности или ином законном основании производственных помещений, зданий, сооружений и других объектов, планируемых использовать для деятельности заявителя с привлечением средств гранта в форме субсидии;

д) срок окупаемости долгосрочного плана финансово-хозяйственной деятельности;

е) количество рабочих мест, которые планируется создать;

ж) размер собственных средств заявителя;

з) наличие рекомендательных писем от органов местного самоуправления муниципальных образований Иркутской области, общественных организаций, поручителей.

9. Победителями конкурсного отбора признаются участники конкурсного отбора, набравшие наибольшее количество баллов, с учетом рейтинга участников конкурсного отбора, составленного комиссией, на основании решения министерства.

10. Размер грантов в форме субсидий, предоставляемых победителям конкурсного отбора, соответствует размеру их затрат на развитие материально-технической базы, указанному в плане расходов, за вычетом размера собственных средств победителя конкурсного отбора. При этом размер грантов в форме субсидий должен составлять не более 60% затрат, указанных в плане расходов. Максимальный размер гранта в форме субсидии в расчете на одного победителя конкурсного отбора не может превышать 10 млн. рублей.

11. Министерство определяет общее количество победителей конкурсного отбора исходя из размера средств областного бюджета, предусмотренного в Программе на реализацию мероприятия «грантовая поддержка на создание условий для расширения и модернизации материально-технической базы кооперативов», размера грантов в форме субсидий, определяемого в соответствии с пунктом 10 настоящего Извещения, количества баллов, набранных участником конкурсного отбора.

12. Подведение итогов конкурсного отбора осуществляется министерством в срок до 1 ноября года проведения конкурсного отбора путем издания правового акта министерства об утверждении итогов конкурсного отбора.

Правовой акт министерства об утверждении итогов конкурсного отбора подлежит официальному опубликованию (размещению) в общественно-политической газете «Областная», на официальном сайте министерства в информационно-телекоммуникационной сети «Интернет» по адресу: http://irkobl.ru/sites/agroline в течение 5 календарных дней со дня подведения итогов конкурсного отбора, его копия в тот же срок направляется победителю конкурсного отбора через организации почтовой связи.

13. Время и место проведения конкурсного отбора.

Конкурсный отбор состоится с 9.00 по 13.00 и с 14.00 по 18.00 в период с 2 по 5 июня 2017 года в здании министерства по адресу: 664011 г. Иркутск, ул. Горького, 31. Срок проведения конкурсного отбора составляет 1 рабочий день.

За разъяснениями по всем вопросам обращаться в отдел малых форм хозяйствования министерства по адресу: г. Иркутск, ул. Горького, 31, каб. 432, или по телефону 8 (3952) 28-67-32, e-mail: mcx40@govirk.ru, время работы: пн-пт с 09.00 до 13.00 и с 14.00 до 18.00.

Официальный сайт министерства: http://irkobl.ru/sites/agroline.

Министр сельского хозяйства Иркутской области
И.П. Сумароков

Образец заявки

Министру сельского хозяйства
Иркутской области
От _____
(Ф.И.О.)

ЗАЯВКА
на участие в конкурсном отборе на право получения грантов в форме субсидий на развитие материально-технической базы сельскохозяйственных потребительских кооперативов

_____
(полное наименование сельскохозяйственного потребительского кооператива или потребительского общества)

ОГРН _____
ИНН _____
Юридический адрес
_____
(район, населенный пункт, улица, дом, квартира)

Адрес осуществления деятельности _____
_____
(район, населенный пункт, улица, дом, квартира)
_____

Контактный телефон, факс, адрес электронной почты (при наличии)
_____

Фамилия, имя, отчество руководителя
_____

Подтверждаю подлинность, достоверность указанной информации и прилагаемых документов, ознакомлен с требованиями, указанными в Положении о предоставлении грантов в форме субсидий на развитие материально-технической базы сельскохозяйственных потребительских кооперативов, утвержденным постановлением Правительства Иркутской области от 26 октября 2015 года № 536-пп, согласен с условиями участия в конкурсном отборе на право получения грантов в форме субсидий на развитие материально-технической базы сельскохозяйственных потребительских кооперативов, а также на обработку персональных данных в соответствии с законодательством Российской Федерации.

Руководитель

_____ _____
(подпись) (инициалы, фамилия)

М.П.

«___ « _____ 20 __ г.

ИЗВЕЩЕНИЕ

о проведении конкурсного отбора начинающих фермеров Иркутской области на право получения гранта в форме субсидий на создание и развитие крестьянского (фермерского) хозяйства

Министерство сельского хозяйства Иркутской области (далее – министерство) объявляет о проведении конкурсного отбора начинающих фермеров Иркутской области на право получения гранта в форме субсидий на создание и развитие крестьянского (фермерского) хозяйства (далее – конкурсный отбор, грант, заявители) в соответствии с Положением о предоставлении начинающим фермерам Иркутской области грантов в форме субсидий на создание и развитие крестьянского (фермерского) хозяйства в случае производства и (или) переработки (в том числе на арендованных основных средствах) сельскохозяйственной продукции, выполнения работ и оказания услуг в области сельского хозяйства, утвержденным постановлением Правительства Иркутской области от 11 июля 2013 года № 255-пп (далее – Положение).

Гранты предоставляются в целях возмещения затрат начинающих фермеров, не возмещаемых в рамках иных направлений государственной программы Иркутской области «Развитие сельского хозяйства и регулирование рынков сельскохозяйственной продукции, сырья и продовольствия» на 2014 - 2020 годы, утвержденной постановлением Правительства Иркутской области от 9 декабря 2013 года № 568-пп (далее – Программа):

1) на приобретение земельных участков из земель сельскохозяйственного назначения;

2) утратил силу;

3) на приобретение, строительство, ремонт и переустройство производственных и складских зданий, помещений, пристроек, инженерных сетей, заграждений и сооружений, необходимых для производства, хранения и переработки сельскохозяйственной продукции, а также их регистрацию;

4) на строительство дорог и подъездов к производственным и складским объектам, необходимым для производства, хранения и переработки сельскохозяйственной продукции;

5) на подключение производственных и складских зданий, помещений, пристроек и сооружений, необходимых для производства, хранения и переработки сельскохозяйственной продукции, к инженерным сетям электро-, водо-, газо- и теплоснабжения, дорожной инфраструктуре;

6) на приобретение племенных сельскохозяйственных животных;

7) на приобретение сельскохозяйственной техники, грузового автомобильного транспорта, оборудования для производства и переработки сельскохозяйственной продукции, год выпуска которых должен быть не ранее года проведения конкурсного отбора начинающих фермеров Иркутской области на право получения гранта на создание и развитие крестьянского (фермерского) хозяйства;

8) на приобретение семян и посадочного материала для закладки многолетних насаждений;

9) на приобретение удобрений и ядохимикатов.

1. Уполномоченным исполнительным органом государственной власти Иркутской области по предоставлению грантов является министерство сельского хозяйства Иркутской области (далее - министерство).

2. Гранты предоставляются в соответствии со сводной бюджетной росписью областного бюджета в пределах лимитов бюджетных обязательств, доведенных в установленном порядке министерству.

3. Гранты предоставляются гражданам Российской Федерации, признанным начинающими фермерами по результатам конкурсного отбора заявителей, при соблюдении следующих условий:

1) заявитель не осуществлял предпринимательскую деятельность в течение последних трех лет в качестве индивидуального предпринимателя и (или) не являлся учредителем (участником) коммерческой организации за исключением крестьянского (фермерского) хозяйства, главой которого он является. Заявитель может подать заявку на участие в конкурсном отборе (далее - заявка) начинающих фермеров, если период предпринимательской деятельности в совокупности составлял не более 6 месяцев в течение последних трех лет;

2) заявитель ранее не являлся получателем гранта на создание и развитие крестьянского (фермерского) хозяйства, гранта на развитие семейных животноводческих ферм, единовременной помощи на бытовое обустройство начинающим фермерам;

3) заявитель ранее не являлся получателем выплаты на содействие самозанятости безработных граждан, полученной до регистрации крестьянского (фермерского) хозяйства, главой которого является заявитель, средств финансовой поддержки субсидии или грантов на организацию начального этапа предпринимательской деятельности, полученных до регистрации крестьянского (фермерского) хозяйства, главой которого является заявитель.

В случае, если единовременные выплаты, указанные в настоящем подпункте, заявитель получает для создания и развития крестьянского (фермерского) хозяйства, главой которого он является, и не допускает финансирования за счет указанных выплат одних и тех же затрат, то он может подать заявку на участие в конкурсном отборе;

4) заявитель является главой крестьянского (фермерского) хозяйства, деятельность которого на дату подачи заявки не превышает 24 месяцев со дня его регистрации и зарегистрированного на сельской территории (территории сельского поселения или межселенной территории) Иркутской области;

5) заявитель имеет среднее специальное или высшее сельскохозяйственное образование, или получил дополнительное профессиональное образование по сельскохозяйственной специальности, или имеет трудовой стаж в сельском хозяйстве не менее трех лет, или осуществляет ведение или совместное ведение личного подсобного хозяйства в течение не менее трех лет;

6) крестьянское (фермерское) хозяйство, главой которого является заявитель, подпадает под критерии микропредприятия, установленные Федеральным законом от 24 июля 2007 года № 209-ФЗ «О развитии малого и среднего предпринимательства в Российской Федерации»;

7) заявитель имеет план по созданию и развитию крестьянского (фермерского) хозяйства по направлению деятельности (отрасли), определенной подпрограммой «Поддержка начинающих фермеров в Иркутской области» на 2014 - 2020 годы государственной программы Иркутской области «Развитие сельского хозяйства и регулирование рынков сельскохозяйственной продукции, сырья и продовольствия» на 2014 - 2020 годы, утвержденной постановлением Правительства Иркутской области от 9 декабря 2013 года № 568-пп, увеличению объема реализуемой сельскохозяйственной продукции;

8) заявитель представляет план расходов на создание и (или) развитие крестьянского (фермерского) хозяйства с указанием наименований приобретаемого имущества, выполняемых работ, оказываемых услуг (далее - приобретения), их количества, цены, источников финансирования (средств гранта, собственных и заемных средств);

9) глава крестьянского (фермерского) хозяйства обязуется оплачивать за счет собственных средств не менее 10% стоимости каждого наименования приобретений, указанных в плане расходов;

10) глава крестьянского (фермерского) хозяйства обязуется использовать грант в течение 18 месяцев со дня поступления средств на его счет и использовать имущество, закупаемое за счет гранта, исключительно на развитие крестьянского (фермерского) хозяйства;

11) крестьянское (фермерское) хозяйство планирует создание не менее одного постоянного рабочего места в году получения гранта;

12) заявитель заключил договоры (предварительные договоры) о реализации сельскохозяйственной продукции на сумму более 30 тысяч рублей;

13) заявитель обязуется осуществлять деятельность крестьянского (фермерского) хозяйства в течение не менее пяти лет после получения гранта;

14) заявитель соглашается на обработку его персональных данных в соответствии с законодательством Российской Федерации;

15) заявитель постоянно проживает по месту нахождения и регистрации крестьянского (фермерского) хозяйства, главой которого он является, и данное крестьянское (фермерское) хозяйство является единственным местом трудоустройства заявителя;

16) в крестьянском (фермерском) хозяйстве отсутствует просроченная задолженность по налогам, сборам и иным обязательным платежам в бюджеты бюджетной системы Российской Федерации;

17) заявитель соглашается на осуществление проверок соблюдения условий, целей и порядка предоставления грантов;

18) заявитель обязуется не приобретать за счет средств гранта иностранную валюту (за исключением операций, осуществляемых в соответствии с валютным законодательством Российской Федерации при закупке (поставке) высокотехнологичного импортного оборудования, сырья и комплектующих изделий);

19) заявитель обязуется зарегистрировать сельскохозяйственную технику, грузовой автомобильный транспорт в случаях и сроки, предусмотренные законодательством Российской Федерации (в случае использования средств гранта на приобретение сельскохозяйственной техники, грузового автомобильного транспорта).

Конкурсный отбор проводится конкурсной комиссией по проведению конкурсного отбора для признания граждан Российской Федерации начинающими фермерами Иркутской области (далее - комиссия).

4. Для участия в конкурсном отборе необходимы следующие документы:

1) заявку по форме (прилагается);

2) копию паспорта гражданина Российской Федерации;

3) уведомление о том, что заявитель не осуществлял предпринимательскую деятельность в течение последних трех лет в качестве индивидуального предпринимателя и (или) не являлся учредителем (участником) коммерческой организации за исключением крестьянского (фермерского) хозяйства, главой которого он является, или уведомление о том, что заявитель в течение последних трех лет осуществлял предпринимательскую деятельность и период ее ведения в совокупности не превышает 6 месяцев (в случае ведения предпринимательской деятельности), подписанное заявителем;

4) уведомление о том, что заявитель ранее не являлся получателем гранта на создание и развитие крестьянского (фермерского) хозяйства, гранта на развитие семейных животноводческих ферм, подписанное заявителем;

5) уведомление о том, что заявитель до регистрации крестьянского (фермерского) хозяйства, главой которого он является, не являлся получателем выплаты на содействие самозанятости безработных граждан, средств финансовой поддержки субсидии или грантов на организацию начального этапа предпринимательской деятельности (далее - единовременные выплаты), подписанное заявителем.

В случае если единовременные выплаты заявитель получает для создания и развития крестьянского (фермерского) хозяйства, главой которого он является, то заявитель предоставляет обязательство о том, что им не будет допущено финансирование одних и тех же затрат за счет выплат;

6) копию документа о среднем специальном или высшем сельскохозяйственном образовании (включая приложение, в котором указаны итоговые аттестационные оценки (при его наличии), и (или) документа о квалификации, подтверждающего наличие дополнительного профессионального образования по сельскохозяйственной специальности, и (или) трудовой книжки, подтверждающей стаж работы в сельском хозяйстве не менее трех лет.

В случае, если заявитель осуществлял ведение или совместное ведение личного подсобного хозяйства в течение не менее трех лет, то он вправе представить выписку из похозяйственной книги.

7) план по созданию и (или) развитию крестьянского (фермерского) хозяйства по направлению деятельности (отрасли), определенной подпрограммой «Поддержка начинающих фермеров в Иркутской области» на 2014 - 2020 годы Программы, увеличению объема реализуемой сельскохозяйственной продукции (далее - бизнес-план), который должен содержать:

предложения по увеличению объема реализуемой сельскохозяйственной продукции;

предложения по порядку формирования производственной базы крестьянского фермерского хозяйства;

предложения по созданию в крестьянском (фермерском) хозяйстве не менее одного постоянного рабочего места в году получения гранта (с указанием сроков создания рабочих мест и их количества);

8) договоры (предварительные договоры) о реализации собственной сельскохозяйственной продукции на сумму более 30 тыс. рублей;

9) рекомендательные письма от органов местного самоуправления муниципальных образований Иркутской области, физических лиц, общественных организаций, поручителей (при их наличии);

10) план расходов на создание и (или) развитие крестьянского (фермерского) хозяйства с указанием наименований приобретаемого имущества, выполняемых работ, оказываемых услуг, их количества, цены, источников финансирования (средства гранта, собственные и заемные средства) по форме (прилагаются);

11) обязательство по осуществлению деятельности крестьянского (фермерского) хозяйства в течение не менее пяти лет после получения гранта;

12) обязательство крестьянского (фермерского) хозяйства по созданию не менее одного постоянного рабочего места в году получения гранта в соответствии со сроками и в количестве, указанными в бизнес-плане;

13) утратил силу.

14) копии правоустанавливающих (правоудостоверяющих) документов на земельные участки из земель сельскохозяйственного назначения, находящихся в собственности (в пользовании) заявителя;

15) отчет о производстве и реализации сельскохозяйственной продукции по форме, утвержденной правовым актом министерства;

16) копии паспортов самоходных машин сельскохозяйственного назначения с отметкой о постановке на учет в службе Гостехнадзора Иркутской области (при наличии у заявителя в собственности самоходных машин сельскохозяйственного назначения);

17) утратил силу;

18) отчет о численности работников и членах крестьянского (фермерского) хозяйства по форме, утвержденной правовым актом министерства;

19) обязательство:

использовать грант в течение восемнадцати месяцев со дня поступления средств на расчетный счет заявителя, предназначенный для перечисления гранта;

зарегистрировать на начинающего фермера имущество, приобретенное за счет гранта, и использовать его на территории Иркутской области (за исключением использования транспортных средств);

использовать имущество, закупаемое за счет гранта, только в деятельности крестьянского (фермерского) хозяйства начинающего фермера и исключительно на его развитие.

В связи с тем, что транспортные средства могут использоваться начинающим фермером за пределами Иркутской области без ограничений, заявитель предоставляет обязательство зарегистрировать их на территории Иркутской области;

обеспечить нахождение, содержание и выпас сельскохозяйственных животных по месту нахождения крестьянского (фермерского) хозяйства по истечении двух месяцев с момента их приобретения (в случае использования средств гранта на приобретение сельскохозяйственных животных);

зарегистрировать сельскохозяйственную технику, грузовой автомобильный транспорт в случаях и сроки, предусмотренные законодательством Российской Федерации (в случае использования средств гранта на приобретение сельскохозяйственной техники, грузового автомобильного транспорта);

20) обязательство оплачивать за счет собственных средств не менее 10 процентов стоимости каждого наименования приобретаемого имущества, выполняемых работ, оказываемых услуг, указанных в плане расходов на создание и (или) развитие крестьянского (фермерского) хозяйства;

21) обязательство заявителя представлять один раз в полгода в срок до 15 числа месяца, следующего за отчетным периодом, отчет о расходовании средств гранта по форме, утвержденной правовым актом министерства;

22) обязательство заявителя представлять один раз в полгода в срок до 15 числа месяца, следующего за отчетным периодом, отчет об эффективности реализации бизнес-плана по форме, утвержденной правовым актом министерства;

23) обязательство заявителя не продавать, не дарить, не передавать в аренду, пользование другим лицам, не обменивать, не делать взнос в виде пая, вклада или не отчуждать иным образом имущество, приобретенное начинающим фермером за счет гранта, в течение 5 лет со дня получения гранта;

24) документ, подтверждающий отнесение заявителя к следующим категориям граждан: инвалидам, семьям, имеющим трех и более несовершеннолетних детей, представителям коренных малочисленных народов Российской Федерации (в случае, если заявитель относится к указанным категориям граждан);

25) выписку из решения общего собрания членов сельскохозяйственного кооператива, осуществляющего сбыт сельскохозяйственной продукции, или решения учредителей о создании сельскохозяйственного кооператива, осуществляющего сбыт сельскохозяйственной продукции (в случае если заявитель является членом указанного сельскохозяйственного кооператива);

26) утратил силу;

27) обязательство заявителя в течение одного месяца со дня истечения срока, установленного в абзаце первом пункта 24 Положения, представить в министерство заверенные заявителем копии документов, предусмотренных абзацем вторым пункта 24 Положения (в случае представления незаверенных копий документов по электронной почте в сканированной форме в соответствии с абзацем третьим пункта 24 Положения), а также иные документы, подтверждающие использование гранта на цели, предусмотренные преамбулой настоящего Извещения, перечень которых утверждается правовым актом министерства;

28) согласие заявителя на обработку его персональных данных в соответствии с законодательством Российской Федерации;

29) утратил силу;

30) письменное подтверждение, что заявитель постоянно проживает в муниципальном образовании Иркутской области по месту нахождения и регистрации крестьянского (фермерского) хозяйства, главой которого он является, с указанием фактического места нахождения крестьянского (фермерского) хозяйства, подписанное заявителем;

31) утратил силу;

32) письменное подтверждение, что крестьянское (фермерское) хозяйство, главой которого является заявитель, является единственным местом его трудоустройства, подписанное заявителем, с приложением копии трудовой книжки (при наличии);

33) копии племенных свидетельств и копии документов, подтверждающих приобретение племенных сельскохозяйственных животных (при наличии племенных сельскохозяйственных животных);

34) - 35) утратили силу;

36) утратил силу;

37) документы, подтверждающие отсутствие просроченной задолженности по налогам, сборам и иным обязательным платежам в бюджеты бюджетной системы Российской Федерации, выданные не ранее чем за 30 календарных дней до даты подачи заявки;

38) утратил силу;

39) утратил силу;

40) письменное подтверждение заявителя о наличии у него собственных средств в размере не менее 10% стоимости каждого наименования приобретений, указанных в плане расходов;

41) письменное подтверждение заявителя о том, что сведения, содержащиеся в предоставленных им документах, соответствуют действительным.

В случае предоставления недостоверных сведений и документов заявитель несет ответственность в соответствии с законодательством Российской Федерации;

42) копию разрешения на строительство, если бизнес-планом предусмотрено строительство, ремонт и переустройство производственных и складских зданий, помещений, пристроек, инженерных сетей, заграждений и сооружений, необходимых для производства, хранения и переработки сельскохозяйственной продукции (в случаях, предусмотренных законодательством Российской Федерации).

Заявитель обязан в течение 20 рабочих дней со дня публикации извещения о проведении конкурсного отбора представить в комиссию документы, указанные в подпунктах 1 - 5, абзаце первом подпункта 6, подпунктах 7, 8, 10 - 12, 15, 18 - 23, 27, 28, 30, 32, 40, 41 настоящего пункта, а также при наличии документы, предусмотренные подпунктами 9, 14 (в части правоустанавливающих (правоудостоверяющих) документов на земельные участки, находящиеся в собственности (в пользовании) заявителя, права на которые не зарегистрированы в Едином государственном реестре недвижимости), 16, 24, 25, 33 настоящего пункта.

Заявитель вправе представить в комиссию документы, указанные в абзаце втором подпункта 6, подпунктах 14 (в части правоустанавливающих (правоудостоверяющих) документов на земельные участки, находящиеся в собственности (в пользовании) заявителя, права на которые зарегистрированы в Едином государственном реестре недвижимости), 37, 42 настоящего пункта.

В случае, если заявитель не представил документы, предусмотренные абзацем вторым подпункта 6, подпунктами 14, 37, 42 настоящего пункта, министерство запрашивает указанные документы (сведения, содержащиеся в нем) самостоятельно в порядке межведомственного информационного взаимодействия.

При подаче документов для участия в конкурсном отборе заявителем составляется опись прилагаемых к заявке документов в двух экземплярах (прилагается). В описи указываются наименование представляемых документов, их реквизиты, количество листов в каждом документе. Один экземпляр описи остается в министерстве, второй экземпляр описи с отметкой о приеме документов остается у заявителя.

5. В течение 15 рабочих дней со дня окончания срока представления заявителем документов для участия в конкурсном отборе министерство рассматривает документы и принимает решение о допуске либо об отказе в допуске заявителя к участию в конкурсном отборе.

6. Основаниями для отказа в допуске заявителя к участию в конкурсном отборе являются:

1) несоответствие заявителя условиям, установленным пунктом 3 настоящего Извещения;

2) непредставление документов, установленных в пункте 4 настоящего Извещения, или представление указанных документов не в полном объеме, за исключением документов, установленных в подпунктах 6 (в части приложения к документу о среднем специальном или высшем сельскохозяйственном образовании, в котором указаны итоговые аттестационные оценки, и выписки из похозяйственной книги), 9, 14, 16, 24,25,33, 37, 42 пункта 4 настоящего Извещения;

3) направление заявки с нарушением срока, установленного в извещении о проведении конкурсного отбора.

7. Члены комиссии проводят конкурсный отбор в течение 5 рабочих дней со дня принятия решения о допуске заявителей к участию в конкурсном отборе. Члены комиссии оценивают заявителей и признают их начинающими фермерами в соответствии со следующими критериями оценок по пятнадцатибалльной системе:

1) наличие сельскохозяйственного образования, дополнительного профессионального образования по сельскохозяйственной специальности, а также итоговые аттестационные оценки, указанные в приложении к документу об образовании и (или) о квалификации;

2) наличие трудового стажа в сельском хозяйстве не менее трех лет;

3) ведение или совместное ведение личного подсобного хозяйства в течение не менее трех лет до участия в конкурсном отборе, что должно подтверждаться выпиской из похозяйственной книги;

4) наличие в собственности либо в пользовании сроком не менее пяти лет со дня подачи заявки земельных участков из земель сельскохозяйственного назначения и их площадь;

5) утратил силу.

6) отдаленность крестьянского (фермерского) хозяйства от районных центров Иркутской области;

7) срок окупаемости бизнес-плана;

8) наличие в собственности самоходных машин сельскохозяйственного назначения;

9) утратил силу;

10) количество рабочих мест, которые планируется создать в соответствии с бизнес-планом;

11) количество голов скота и птицы на день подачи заявки;

12) наличие племенных сельскохозяйственных животных;

13) наличие рекомендательных писем от органов местного самоуправления муниципальных образований Иркутской области, физических лиц, общественных организаций, поручителей (при их наличии);

14) членство в сельскохозяйственных кооперативах, осуществляющих сбыт сельскохозяйственной продукции;

15) утратил силу;

16) утратил силу;

17) утратил силу;

18) утратил силу;

19) утратил силу;

20) меньший размер запрашиваемого гранта.

Методика балльной системы оценок утверждается правовым актом министерства.

8. Начинающими фермерами признаются заявители, набравшие наибольшее количество баллов по сравнению с другими заявителями.

К сумме баллов, набранных заявителем, применяется коэффициент 1,2 в случае отнесения заявителя к одной из следующих категорий:

1) установленной в подпункте 24 пункта 4 настоящего Извещения;

2) граждан, не достигших возраста 36 лет на дату подачи заявки.

К сумме баллов, набранных заявителем, применяется коэффициент 1,6 в случае отнесения заявителя к категории граждан, постоянно проживающих и ведущих деятельность крестьянского (фермерского) хозяйства, главой которого они являются, в районах Крайнего Севера и приравненных к ним местностях.

При равном количестве набранных баллов у заявителей преимущество отдается заявителю, относящемуся к одной из категорий, установленных настоящим пунктом.

При равном количестве баллов среди заявителей, относящихся к одной из категорий, установленных настоящим пунктом, преимущество отдается заявителю, который набрал наибольшую сумму баллов по критериям оценок, установленным в подпунктах 4 - 6 пункта 7 настоящего Извещения, а в случае равенства суммы баллов по критериям оценок, установленным в подпунктах 4 - 6 пункта 7 настоящего Извещения, - по результатам очного собеседования.

При равном количестве набранных баллов у заявителей, не относящихся к одной из категорий, установленных настоящим пунктом, преимущество отдается заявителю, который набрал наибольшую сумму баллов по критериям оценок, установленным в подпунктах 4 – 6 пункта 7 настоящего Извещения, а в случае равенства суммы баллов по критериям оценок, установленным в подпунктах 4 – 6 пункта 7 настоящего Извещения, - по результатам очного собеседования.

9. Размер грантов, предоставляемых начинающему фермеру, определяется комиссией и соответствует размеру затрат, указанному в плане расходов на создание и (или) развитие крестьянского (фермерского) хозяйства, за вычетом размера собственных средств начинающего фермера. При этом размер грантов не может превышать 1500 тыс. рублей.

10. Комиссия определяет общее количество начинающих фермеров исходя из размера средств областного бюджета, предусмотренных на реализацию мероприятий, связанных с созданием и развитием крестьянского (фермерского) хозяйства, размера грантов, определяемых в соответствии с пунктом 9 настоящего Извещения, а также количества баллов, набранных заявителями.

11. Подведение итогов конкурсного отбора и определение размеров грантов осуществляются комиссией в срок до 15 декабря года проведения конкурсного отбора.

На основании протокола комиссии в срок до 15 декабря года проведения конкурсного отбора издается правовой акт министерства об утверждении итогов конкурсного отбора.

Информация о признанных по результатам конкурсного отбора начинающих фермерах в течение 10 календарных дней со дня подведения итогов конкурсного отбора подлежит официальному опубликованию в общественно-политической газете «Областная», а также размещению на официальном сайте министерства в информационно-телекоммуникационной сети «Интернет» по адресу: http://irkobl.ru/sites/agroline.

12. Время и место проведения конкурсного отбора.

Конкурсный отбор состоится с 9.00 по 13.00 и с 14.00 по 18.00 с 14 по 20 июня 2017 года в здании министерства по адресу: 664011 г. Иркутск, ул. Горького, 31.

За разъяснениями по всем вопросам обращаться в отдел малых форм хозяйствования министерства по адресу: г. Иркутск, ул. Горького, 31, каб. 432, или по телефону 8 (3952) 28-67-42, e-mail: mcx17@govirk.ru, время работы: пн-пт с 09.00 до 13.00 и с 14.00 до 18.00.

Официальный сайт министерства: http://irkobl.ru/sites/agroline.

Министр сельского хозяйства Иркутской области
И.П. Сумароков

Образец заявки

Приложение № 1 к Извещению

Председателю конкурсной комиссии по проведению конкурсного отбора начинающих фермеров Иркутской области на право получения гранта в форме субсидии на создание и развитие крестьянского (фермерского) хозяйства

_____
(Ф.И.О.)
от индивидуального предпринимателя – главы крестьянского (фермерского) хозяйства (далее – ИП – глава КФХ)
_____,
(Ф.И.О.)
_____,
(адрес проживания)
_____
(контактный телефон)

ЗАЯВКА
НА УЧАСТИЕ В КОНКУРСНОМ ОТБОРЕ НАЧИНАЮЩИХ ФЕРМЕРОВ ИРКУТСКОЙ ОБЛАСТИ НА ПРАВО ПОЛУЧЕНИЯ ГРАНТА В ФОРМЕ СУБСИДИИ НА СОЗДАНИЕ И РАЗВИТИЕ КРЕСТЬЯНСКОГО (ФЕРМЕРСКОГО) ХОЗЯЙСТВА

Прошу рассмотреть настоящую заявку и прилагаемый пакет документов для признания меня начинающим фермером Иркутской области и предоставления гранта в форме субсидии на создание и развитие крестьянского (фермерского) хозяйства (далее – грант).

В случае предоставления гранта согласен на осуществление министерством сельского хозяйства Иркутской области, а также органами государственного финансового контроля проверок соблюдения условий, целей и порядка предоставления гранта в соответствии с законодательством Российской Федерации, а также обязуюсь не приобретать за счет средств гранта иностранную валюту (за исключением операций, осуществляемых в соответствии с валютным законодательством Российской Федерации при закупке (поставке) высокотехнологичного импортного оборудования, сырья и комплектующих изделий).

Сообщаю о наличии (отсутствии) права собственности (пользования) на земельный (земельные) участок (участки) из земель сельскохозяйственного назначения _____.
(указанная информация, содержащая сведения о виде права, сроке договора аренды (безвозмездного пользования) – при его наличии, кадастровом (кадастровых) номере (номерах) земельного (земельных) участка (участков), представляется в свободной форме)

Приложение: на _____ л. в 1 экз.
Заявитель: ИП – глава КФХ_____
(Ф.И.О.)

Дата «___»_____ 20__ г. _____
(дата составления заявки) (Ф.И.О., подпись заявителя)

М.П. (при наличии)

Дата «___»_____ 20__ г. _____
(дата приема заявки) (Ф.И.О., подпись представителя министерства сельского хозяйства Иркутской области, принявшего заявку и прилагаемые к ней документы)».

Образец плана расходов на создание и (или) развитие К(Ф)Х

Приложение № 2 к Извещению

ПЛАН
РАСХОДОВ НА СОЗДАНИЕ И (ИЛИ) РАЗВИТИЕ КРЕСТЬЯНСКОГО (ФЕРМЕРСКОГО) ХОЗЯЙСТВА

Наименование статьи затрат	Сумма затрат – всего, тыс. рублей (с указанием по каждому наименованию приобретаемого имущества, выполняемой работы, оказываемой услуги)	Средства гранта в форме субсидий (с указанием по каждому наименованию приобретаемого имущества, выполняемой работы, оказываемой услуги)	Собственные средства, в т.ч. заемные (с указанием по каждому наименованию приобретаемого имущества, выполняемой работы, оказываемой услуги)
Приобретение земельных участков из земель сельскохозяйственного назначения			
Приобретение, строительство, ремонт и переустройство производственных и складских зданий, помещений, пристроек, инженерных сетей, заграждений и сооружений, необходимых для производства, хранения и переработки сельскохозяйственной продукции, а также их регистрация (с указанием наименований приобретаемого имущества, выполняемых работ)			
Строительство дорог и подъездов к производственным и складским объектам, необходимым для производства, хранения и переработки сельскохозяйственной продукции (с указанием наименований выполняемых работ)			
Подключение производственных и складских зданий, помещений, пристроек и сооружений, необходимых для производства, хранения и переработки сельскохозяйственной продукции, к инженерным сетям электро-, водо-, газо- и теплоснабжения, дорожной инфраструктуре (с указанием наименований выполняемых работ)			
Приобретение племенных сельскохозяйственных животных (с указанием видов и количества приобретенных племенных сельскохозяйственных животных)			
Приобретение сельскохозяйственной техники, грузового автомобильного транспорта, оборудования для производства и переработки сельскохозяйственной продукции, год выпуска которых должен быть не ранее года проведения конкурсного отбора начинающих фермеров Иркутской области на право получения гранта в форме субсидий на создание и развитие крестьянского (фермерского) хозяйства (с указанием наименований и количества приобретаемого имущества)			
Приобретение семян и посадочного материала для закладки многолетних насаждений (с указанием наименований и количества приобретаемого имущества)			
Приобретение удобрений и ядохимикатов (с указанием наименований и количества приобретаемого имущества)			
Итого затрат:			

Образец описи

Приложение № 3 к Извещению

Опись
прилагаемых к заявке документов
ИП Главы КФХ_____

№ п/п	Наименование документа	Номер документа	Кол-во листов
1			
2			
3			
4			
5			
6			
7			
8			
9			
10			
11			
12			
13			
14			
15			
16			
17			
18			
19			
20			
21			
22			
23			
24			
25			
26			
27			
28			
29			
30			
31			
32			
33			
34			
35			
36			
37			
38			
39			
40			
41			
42			
43			
44			
45			
46			
47			
48			
49			
50			
51			
52			
53			
54			
55			
56			
57			
58			
59			
60			

ИП глава КФХ _____ (подпись)_____

«___»_____2017 г.

ПРАВИТЕЛЬСТВО ИРКУТСКОЙ ОБЛАСТИ

П О С Т А Н О В Л Е Н И Е

4 апреля 2017 года № 221-пп
Иркутск

О внесении изменений в Положение о проведении конкурса на предоставление государственных гарантий Иркутской области и организации взаимодействия исполнительных органов государственной власти Иркутской области при предоставлении государственных гарантий Иркутской области

В соответствии с Федеральным законом от 3 июля 2016 года № 250-ФЗ «О внесении изменений в отдельные законодательные акты Российской Федерации и признании утратившими силу отдельных законодательных актов (положений законодательных актов) Российской Федерации в связи с принятием Федерального закона «О внесении изменений в части первую и вторую Налогового кодекса Российской Федерации в связи с передачей налоговым органам полномочий по администрированию страховых взносов на обязательное пенсионное, социальное и медицинское страхование», руководствуясь частью 4 статьи 66, статьей 67 Устава Иркутской области, Правительство Иркутской области

П О С Т А Н О В Л Я Е Т:

1. Внести в Положение о проведении конкурса на предоставление государственных гарантий Иркутской области и организации взаимодействия исполнительных органов государственной власти Иркутской области при предоставлении государственных гарантий Иркутской области, утвержденное постановлением Правительства Иркутской области от 12 апреля 2013 года № 145-пп, следующие изменения:

1) подпункт «г» пункта 11 изложить в следующей редакции:

«г) не имеющие задолженности по ранее предоставленным на возвратной основе средствам из бюджетов всех уровней, обязательным платежам в бюджеты всех уровней и страховым взносам на обязательное пенсионное, социальное и медицинское страхование;»;

2) подпункт «з» пункта 12 изложить в следующей редакции:

«з) справку об отсутствии задолженности по уплате налогов и сборов в бюджеты всех уровней и страховых взносов на обязательное пенсионное, социальное и медицинское страхование;»;

3) в пункте 19:

в абзаце девятом слова «страховых взносов в государственные внебюджетные фонды Российской Федерации» заменить словами «страховых взносов на обязательное пенсионное, социальное и медицинское страхование»;

в абзаце десятом слова «страховых взносов в государственные внебюджетные фонды» заменить словами «страховых взносов на обязательное пенсионное, социальное и медицинское страхование».

2. Настоящее постановление подлежит официальному опубликованию в общественно-политической газете «Областная», а также на «Официальном интернет-портале правовой информации» (www.pravo.gov.ru).

3. Настоящее постановление вступает в силу через десять календарных дней после дня его официального опубликования.

Первый заместитель Губернатора Иркутской области - Председатель Правительства Иркутской области
А.С. Битаров

ИЗВЕЩЕНИЕ

о проведении конкурсного отбора среди крестьянских (фермерских) хозяйств на право получения грантов в форме субсидий в целях возмещения затрат на развитие семейных животноводческих ферм в Иркутской области

Министерство сельского хозяйства Иркутской области (далее – министерство) объявляет о проведении конкурсного отбора среди крестьянских (фермерских) хозяйств на право получения грантов в форме субсидий в целях возмещения затрат на развитие семейных животноводческих ферм в Иркутской области в случае производства и (или) переработки (в том числе на арендованных основных средствах) сельскохозяйственной продукции, выполнения работ и оказания услуг в области сельского хозяйства (далее - конкурсный отбор, грант).

1. К затратам на развитие семейных животноводческих ферм в Иркутской области, возмещаемым за счет средств гранта, относятся затраты, не возмещаемые в рамках иных направлений государственной программы Иркутской области «Развитие сельского хозяйства и регулирование рынков сельскохозяйственной продукции, сырья и продовольствия» на 2014-2020 годы, утвержденной постановлением Правительства Иркутской области от 9 декабря 2013 года № 568-пп» (далее – Программа), включающие:

а) разработку проектной документации строительства, реконструкции или модернизации семейных животноводческих ферм;

б) строительство, реконструкцию или модернизацию семейных животноводческих ферм;

в) строительство, реконструкцию или модернизацию производственных объектов по переработке продукции животноводства;

г) комплектацию семейных животноводческих ферм и объектов по переработке животноводческой продукции сельскохозяйственной техникой, грузовым автомобильным транспортом, оборудованием для производства и переработки сельскохозяйственной продукции, год выпуска которых должен быть не ранее года проведения конкурсного отбора, а также их монтаж (далее – комплектация семейных животноводческих ферм и объектов по переработке животноводческой продукции). Перечень приобретаемых самоходных сельскохозяйственных машин и грузового автомобильного транспорта утверждается правовым актом министерства.

д) покупку племенных сельскохозяйственных животных.

2. Право на участие в конкурсном отборе имеют крестьянские (фермерские) хозяйства, зарегистрированные на сельской территории (территории сельского поселения или межселенной территории) Иркутской области в качестве индивидуальных предпринимателей (далее – заявитель), при соблюдении следующих условий:

а) главой и членами крестьянского (фермерского) хозяйства являются граждане Российской Федерации (не менее двух, включая главу), состоящие в родстве и совместно осуществляющие деятельность по разведению и содержанию сельскохозяйственных животных и птицы, основанную на их личном участии;

б) постоянное проживание заявителя в муниципальном образовании Иркутской области по месту нахождения и (или) регистрации крестьянского (фермерского) хозяйства;

в) крестьянское (фермерское) хозяйство является единственным местом трудоустройства заявителя;

г) продолжительность деятельности заявителя на дату представления заявки на участие в конкурсном отборе (далее – заявка) превышает 24 месяца с даты регистрации;

д) глава и члены крестьянского (фермерского) хозяйства ранее не являлись получателями грантов, грантов в форме субсидий на создание и развитие крестьянского (фермерского) хозяйства, либо с даты полного освоения гранта, гранта в форме субсидии на создание и развитие крестьянского (фермерского) хозяйства прошло не менее трех лет;

е) заявитель соответствует критериям микропредприятия, установленным Федеральным законом от 24 июля 2007 года № 209-ФЗ «О развитии малого и среднего предпринимательства в Российской Федерации»;

ж) заявитель предусматривает условия для создания собственной или совместно с другими сельскохозяйственными товаропроизводителями кормовой базы, либо готовит предложения по заключению договоров (предварительных договоров) на приобретение кормов;

з) при отсутствии у заявителя собственной базы по переработке животноводческой продукции и (или) в случае если заявитель не является членом сельскохозяйственного потребительского кооператива, то планируемое заявителем поголовье крупного рогатого скота к развитию семейной животноводческой фермы не должно превышать 300 голов основного маточного стада молочного или мясного направления продуктивности;

и) заявитель представляет план по созданию и развитию семейной животноводческой фермы с высокопродуктивным скотом и высокотехнологическим оборудованием по одному направлению деятельности, предусмотренному подпрограммой «Развитие семейных животноводческих ферм на базе крестьянских (фермерских) хозяйств в Иркутской области» на 2014 – 2020 годы Программы, увеличению объема реализуемой животноводческой продукции, обоснование строительства, реконструкции или модернизации семейной животноводческой фермы со сроком окупаемости не более восьми лет (далее – бизнес-план);

к) заявитель представляет план расходов с указанием наименований приобретаемого имущества, выполняемых работ, оказываемых услуг (далее – Приобретения), их количества, цены, источников финансирования (средств гранта, собственных и заемных средств) (далее – план расходов);

л) строительство, реконструкция, модернизация и ремонт семейной животноводческой фермы, развитие которой предлагается заявителем, ранее не осуществлялось с использованием средств государственной поддержки;

м) заявитель соглашается на:

обработку его персональных данных в соответствии с законодательством Российской Федерации;

осуществление проверок соблюдения условий, целей и порядка предоставления грантов в соответствии с законодательством Российской Федерации;

н) глава крестьянского (фермерского) хозяйства не является учредителем (участником) коммерческой организации, за исключением крестьянского (фермерского) хозяйства, главой которого он является;

о) отсутствие просроченной задолженности по налогам, сборам и иным обязательным платежам в бюджеты бюджетной системы Российской Федерации;

п) заявитель обязуется:

оплачивать не менее 40% стоимости каждого наименования Приобретений, указанных в плане расходов, в том числе непосредственно за счет собственных средств не менее 10% от стоимости каждого наименования Приобретений;

осуществлять деятельность не менее восьми лет со дня получения гранта;

создать не более одной семейной животноводческой фермы по одному направлению деятельности, предусмотренному подпрограммой «Развитие семейных животноводческих ферм на базе крестьянских (фермерских) хозяйств в Иркутской области» на 2014 – 2020 годы Программы, или реконструировать не более одной семейной животноводческой фермы;

организовать не менее трех постоянных рабочих мест в году получения гранта;

зарегистрировать имущество, приобретенное за счет гранта, на главу крестьянского (фермерского) хозяйства;

представлять в министерство один раз в полгода отчет о целевом использовании средств гранта, отчет о реализации бизнес-плана;

представлять в министерство отчет о целевом использовании средств гранта, отчет о реализации бизнес-плана по истечении 24 месяцев со дня поступления гранта на счет главы крестьянского (фермерского) хозяйства;

использовать грант в течение 24 месяцев со дня поступления средств на счет главы крестьянского (фермерского) хозяйства и использовать имущество, приобретенное за счет гранта, исключительно на развитие и деятельность семейной животноводческой фермы;

обеспечить нахождение, содержание и выпас племенных сельскохозяйственных животных по месту нахождения крестьянского (фермерского) хозяйства по истечении двух месяцев с момента их покупки (в случае использования средств гранта на покупку племенных сельскохозяйственных животных);

не продавать, не дарить, не передавать в аренду, пользование другим лицам, не обменивать, не делать взнос в виде пая, вклада или не отчуждать иным образом имущество, приобретенное за счет гранта, в течение восьми лет со дня получения гранта;

зарегистрировать сельскохозяйственную технику, грузовой автомобильный транспорт в случаях и сроки, предусмотренные законодательством Российской Федерации (в случае использования средств гранта на комплектацию семейных животноводческих ферм и объектов по переработке животноводческой продукции);

не приобретать за счет средств гранта иностранную валюту (за исключением операций, осуществляемых в соответствии с валютным законодательством Российской Федерации при закупке (поставке) высокотехнологичного импортного оборудования, сырья и комплектующих изделий).

3. Для участия в конкурсном отборе заявитель представляет в министерство следующие документы:

а) заявка, содержащая согласие на осуществление проверок соблюдения условий, целей и порядка предоставления грантов в соответствии с законодательством Российской Федерации, а также обязательство не приобретать за счет средств гранта иностранную валюту (за исключением операций, осуществляемых в соответствии с валютным законодательством Российской Федерации при закупке (поставке) высокотехнологичного импортного оборудования, сырья и комплектующих изделий) (приложение 1 к настоящему Извещению);

б) копии паспортов граждан Российской Федерации - главы и членов крестьянского (фермерского) хозяйства;

в) копия соглашения о создании крестьянского (фермерского) хозяйства с приложением копий документов, подтверждающих родство между главой и членами крестьянского (фермерского) хозяйства;

г) копия членской книжки, подтверждающей членство в сбытовом сельскохозяйственном потребительском кооперативе (если крестьянское (фермерское) хозяйство является членом указанного кооператива), либо копии договоров (предварительных договоров), заключенных с хозяйствующими субъектами, обеспечивающими сбыт сельскохозяйственной продукции (при их наличии);

д) бизнес-план;

е) копии договоров, включая предварительные договоры, на поставку кормов, заключенных с другими хозяйствующими субъектами, либо предложения по заключению договоров (предварительных договоров) на приобретение кормов с указанием хозяйствующего субъекта, с которым планируется заключение договора поставки кормов, и сроков заключения договора (если в бизнес-плане не предусмотрены условия для создания собственной или совместно с другими сельскохозяйственными товаропроизводителями кормовой базы), либо членскую книжку, подтверждающую членство в сельскохозяйственном потребительском кооперативе, осуществляющем деятельность в сфере заготовки кормов;

ж) отчет о производстве и сбыте сельскохозяйственной продукции семейной животноводческой фермы по форме, утвержденной правовым актом министерства;

з) копии форм отчетности № 1-КФХ и № 2-КФХ, утвержденных приказами Министерства сельского хозяйства Российской Федерации, за каждый год осуществления деятельности крестьянским (фермерским) хозяйством, но не более пяти лет, предшествующих году подачи заявки для участия в конкурсном отборе;

и) план расходов (приложение 2 к настоящему Извещению);

к) копии паспортов самоходных машин сельскохозяйственного назначения с отметкой о постановке на учет в службе государственного надзора за техническим состоянием самоходных машин и других видов техники Иркутской области (при наличии в собственности у заявителя самоходных машин сельскохозяйственного назначения);

л) письменное подтверждение, что строительство, реконструкция, модернизация и ремонт семейной животноводческой фермы, развитие которой предлагается заявителем, ранее не осуществлялось с использованием средств государственной поддержки;

м) копия проектной документации строительства, реконструкции, модернизации и ремонта семейной животноводческой фермы (при ее наличии);

н) копии документов, подтверждающих право пользования крестьянским (фермерским) хозяйством, земельными участками из земель сельскохозяйственного назначения (при наличии);

о) обязательства заявителя в письменной форме следующего содержания:

оплачивать не менее 40% стоимости каждого наименования Приобретений, указанных в плане расходов, в том числе непосредственно за счет собственных средств не менее 10% от стоимости каждого наименования Приобретений;

осуществлять деятельность не менее восьми лет со дня получения гранта;

создать не более одной семейной животноводческой фермы по одному направлению деятельности (одной отрасли) животноводства, предусмотренному подпрограммой «Развитие семейных животноводческих ферм на базе крестьянских (фермерских) хозяйств в Иркутской области» на 2014 - 2020 годы Программы, или реконструировать не более одной семейной животноводческой фермы;

организовать не менее трех постоянных рабочих мест в году получения гранта;

зарегистрировать имущество, приобретенное за счет гранта, на главу крестьянского (фермерского) хозяйства;

представлять в министерство один раз в полгода отчет о целевом использовании средств гранта, отчет о реализации бизнес-плана (по форме и в сроки, утвержденные правовым актом министерства);

представлять в министерство отчет о целевом использовании средств гранта, отчет о реализации бизнес-плана по истечении 24 месяцев со дня поступления гранта на счет главы крестьянского (фермерского) хозяйства (по форме и в сроки, утвержденные правовым актом министерства);

использовать грант в течение 24 месяцев со дня поступления средств на счет главы крестьянского (фермерского) хозяйства и использовать имущество, приобретенное за счет гранта, исключительно на развитие и деятельность семейной животноводческой фермы;

обеспечить нахождение, содержание и выпас племенных сельскохозяйственных животных по месту нахождения крестьянского (фермерского) хозяйства по истечении двух месяцев с момента их покупки (в случае использования средств гранта на покупку племенных сельскохозяйственных животных);

не продавать, не дарить, не передавать в аренду, пользование другим лицам, не обменивать, не делать взнос в виде пая, вклада или не отчуждать иным образом имущество, приобретенное за счет гранта, в течение восьми лет со дня получения гранта;

зарегистрировать сельскохозяйственную технику, грузовой автомобильный транспорт в случаях и сроки, предусмотренные законодательством Российской Федерации (в случае использования средств гранта на комплектацию семейных животноводческих ферм и объектов по переработке животноводческой продукции);

п) документ, подтверждающий отношение главы и (или) членов крестьянского (фермерского) хозяйства к следующим категориям граждан: инвалидам, семьям, имеющим трех и более несовершеннолетних детей, представителям коренных малочисленных народов Российской Федерации, а также лицам, постоянно проживающим в районах Крайнего Севера и приравненных к ним местностях (при наличии в крестьянском (фермерском) хозяйстве указанных категорий граждан);

р) письменное согласие на обработку персональных данных заявителя в соответствии с законодательством Российской Федерации;

с) рекомендательные письма от органов местного самоуправления муниципальных образований Иркутской области, общественных организаций, поручителей (при наличии);

т) письменное подтверждение, что заявитель постоянно проживает в муниципальном образовании Иркутской области по месту нахождения и (или) регистрации крестьянского (фермерского) хозяйства;

у) письменное подтверждение, что крестьянское (фермерское) хозяйство является единственным местом трудоустройства заявителя (с приложением копии трудовой книжки при наличии);

ф) письменное подтверждение, что глава крестьянского (фермерского) хозяйства не является учредителем (участником) коммерческой организации, за исключением крестьянского (фермерского) хозяйства, главой которого он является;

х) письменное подтверждение заявителя о наличии у него средств не менее 40% стоимости каждого наименования Приобретений, указанных в плане расходов, в том числе собственных средств не менее 10% от стоимости каждого наименования Приобретений.

Заявитель обязан в течение 20 рабочих дней со дня публикации настоящего Извещения о проведении конкурсного отбора представить в министерство документы, указанные в подпунктах «а» - «в», «д» - «и», «л», «о», «р», «т» - «х» настоящего пункта, а также при наличии документы, предусмотренные подпунктами «г», «к», «м», «н» (в части документов, подтверждающих право пользования крестьянским (фермерским) хозяйством земельными участками из земель сельскохозяйственного назначения), «п», «с» настоящего пункта.

4. Заявитель вправе представить в министерство по собственной инициативе следующие документы:

а) документы, подтверждающие отсутствие просроченной задолженности по налогам, сборам и иным обязательным платежам в бюджеты бюджетной системы Российской Федерации, выданные не ранее чем за 30 календарных дней до даты подачи заявки на участие в конкурсном отборе;

б) в случаях, предусмотренных законодательством Российской Федерации - разрешение на строительство;

в) копия свидетельства о праве собственности (выписка из Единого государственного реестра недвижимости об объекте недвижимости, удостоверяющая государственную регистрацию права собственности) на земельный участок из земель сельскохозяйственного назначения (при наличии).

Наименования, номера и даты всех документов, представленных главой крестьянского (фермерского) хозяйства в министерство, количество листов в них вносятся в опись, составляемую в двух экземплярах. Первый экземпляр описи с отметкой о дате, времени и должностном лице, принявшем документы, остается у главы крестьянского (фермерского) хозяйства, второй (копия) прилагается к заявке и документам, рассматриваемым министерством. Копии представленных документов должны быть заверены главой крестьянского (фермерского) хозяйства.

5. В течение 10 рабочих дней с даты окончания срока принятия документов министерство рассматривает заявки с приложением документов, указанных в пункте 3 настоящего Извещения, и принимает решение о допуске либо об отказе в допуске заявителя к участию в конкурсном отборе.

6. Основаниями для отказа в допуске заявителя к участию в конкурсном отборе являются:

а) несоответствие критериям и условиям, установленным в пункте 2 настоящего Извещения;

б) непредставление или представление не в полном объеме документов, установленных подпунктами «а» - «в», «д» - «и», «л», «о», «р», «т» - «х» пункта 3 настоящего Извещения;

в) представление заявки и документов с нарушением срока, установленного в абзаце тридцать четвертом пункта 3 настоящего Извещения.

7. Министерство оценивает участников конкурсного отбора в соответствии со следующими критериями оценок по пятнадцатибалльной системе:

а) срок ведения крестьянским (фермерским) хозяйством производственной деятельности, подтвержденный копиями форм отчетности № 1-КФХ и 2-КФХ, утвержденных Приказами Министерства сельского хозяйства Российской Федерации;

б) наличие проектной документации строительства, реконструкции, модернизации и ремонта семейной животноводческой фермы;

в) наличие в собственности либо в пользовании земельных участков из земель сельскохозяйственного назначения и их площадь;

г) регистрация крестьянского (фермерского) хозяйства и ведение сельскохозяйственной деятельности на сельской территории (территории сельского поселения или межселенной территории) Иркутской области, где отсутствуют организации, занимающиеся сельскохозяйственным производством;

д) отдаленность крестьянского (фермерского) хозяйства от районных центров Иркутской области;

е) отношение главы и (или) членов крестьянского (фермерского) хозяйства к следующим категориям граждан: инвалидам, семьям, имеющим трех и более несовершеннолетних детей, представителям коренных малочисленных народов Российской Федерации, а также лицам, постоянно проживающим в районах Крайнего Севера и приравненным к ним местностях (при наличии в крестьянском (фермерском) хозяйстве указанных категорий граждан);

ж) срок окупаемости бизнес-плана;

з) наличие в собственности самоходных машин сельскохозяйственного назначения;

и) количество рабочих мест, которые планируется создать;

к) количество голов скота на момент подачи заявки;

л) размер запрашиваемого гранта;

м) размер собственных средств крестьянского (фермерского) хозяйства;

н) организация сбыта сельскохозяйственной продукции;

о) организация кормовой базы;

п) наличие рекомендательных писем от органов местного самоуправления муниципальных образований Иркутской области, общественных организаций, поручителей.

8. Победителями конкурсного отбора признаются заявители, набравшие наибольшее количество баллов в соответствии с методикой балльной системы оценок, утвержденной приказом министерства от 23 марта 2015 года № 17-мпр.

9. Размер грантов, предоставляемых заявителю, определяется министерством и соответствует размеру его затрат на развитие семейной животноводческой фермы, указанному в плане расходов, за вычетом размера собственных средств заявителя. При этом размер грантов должен составлять не более 60% затрат, указанных в плане расходов, и не менее 10 млн. рублей на одну семейную животноводческую ферму.

Максимальный размер гранта по направлениям животноводства в расчете на одно крестьянское (фермерское) хозяйство не может превышать 11 млн. рублей.

10. Министерство определяет общее количество победителей конкурсного отбора исходя из размера средств областного бюджета, предусмотренного в Программе на реализацию мероприятий, связанных с развитием семейных животноводческих ферм, размера грантов, определяемого в соответствии с пунктом 9 настоящего Извещения, количества баллов, набранных заявителем.

11. Подведение итогов конкурсного отбора и определение размеров грантов осуществляются министерством в срок до 15 ноября года проведения конкурсного отбора путем издания правового акта министерства об утверждении итогов конкурсного отбора.

Информация о победителях конкурсного отбора подлежит официальному опубликованию в общественно-политической газете «Областная», а также размещению на официальном сайте министерства в

информационно-телекоммуникационной сети «Интернет» по адресу: http://irkobl.ru/sites/agroline в течение 10 календарных дней со дня подведения итогов конкурсного отбора.

12. Место и срок проведения конкурсного отбора.

Конкурсный отбор состоится с 9.00 до 13.00 и с 14.00 до 18.00 в период с 5 по 7 июня 2017 года в здании министерства по адресу: 664011 г. Иркутск, ул. Горького, 31.

Срок проведения конкурсного отбора составляет 1 рабочий день.

За разъяснениями по всем вопросам обращаться в отдел малых форм хозяйствования по адресу: г. Иркутск, ул. Горького, 31, каб. 432, или по телефону 8 (3952) 28-67-32, 28-66-68, e-mail: mcx78@govirk.ru, время работы: пн-пт с 09.00 до 13.00 и с 14.00 до 18.00.

Официальный сайт министерства: http://irkobl.ru/sites/agroline.

Министр сельского хозяйства Иркутской области
И.П. Сумароков

Приложение 1 к Извещению

Министру сельского хозяйства
Иркутской области
_____
(Ф.И.О.)
от индивидуального предпринимателя –
главы крестьянского (фермерского)
хозяйства (далее – ИП – глава КФХ)
_____
(Ф.И.О.)
_____
(адрес проживания)
_____
(контактный телефон)

ЗАЯВКА НА УЧАСТИЕ В КОНКУРСНОМ ОТБОРЕ СРЕДИ КРЕСТЬЯНСКИХ (ФЕРМЕРСКИХ) ХОЗЯЙСТВ НА ПРАВО ПОЛУЧЕНИЯ ГРАНТОВ В ФОРМЕ СУБСИДИЙ НА РАЗВИТИЕ СЕМЕЙНЫХ ЖИВОТНОВОДЧЕСКИХ ФЕРМ В ИРКУТСКОЙ ОБЛАСТИ

Прошу рассмотреть настоящую заявку и прилагаемый пакет документов для участия в конкурсном отборе среди крестьянских (фермерских) хозяйств на право получения гранта в форме субсидии на развитие семейных (животноводческих) ферм в Иркутской области (далее – грант).

В случае предоставления гранта согласен на осуществление министерством сельского хозяйства Иркутской области, а также органами государственного финансового контроля проверок соблюдения условий, целей и порядка предоставления гранта в соответствии с законодательством Российской Федерации, а также обязуюсь не приобретать за счет средств гранта иностранную валюту (за исключением операций, осуществляемых в соответствии с валютным законодательством Российской Федерации при закупке (поставке) высокотехнологичного импортного оборудования, сырья и комплектующих изделий).

Сообщаю о наличии (отсутствии) права собственности на земельный (земельные) участок (участки) из земель сельскохозяйственного назначения ____
_____
(указанная информация, содержащая сведения о кадастровом (кадастровых) номере (номерах) земельного (земельных) участка (участков), представляется в свободной форме)

Приложение: на _____ л. в 1 экз.
Заявитель: ИП – глава КФХ _____
(Ф.И.О.)
Дата «__» _____ 20__ г. _____
(дата составления заявки) (Ф.И.О., подпись заявителя)
М.П. (при наличии)

Дата «__» _____ 20__ г. _____
(дата приема заявки) (Ф.И.О., подпись представителя министерства сельского хозяйства Иркутской области, принявшего заявку и прилагаемые к ней документы)».

Приложение 2 к Извещению

ПЛАН РАСХОДОВ, ПРЕДЛАГАЕМЫХ К СОФИНАНСИРОВАНИЮ ЗА СЧЕТ ГРАНТОВ В ФОРМЕ СУБСИДИЙ НА РАЗВИТИЕ СЕМЕЙНЫХ ЖИВОТНОВОДЧЕСКИХ ФЕРМ В ИРКУТСКОЙ ОБЛАСТИ (В ТЫС. РУБ.)

№ п/п	Наименование вида расходов	Сумма затрат	Из них			
			средства гранта в форме субсидии	собственные средства	в том числе	
					собственные средства	заемные средства
гр. 1	гр. 2	гр. 3	гр. 4 (не более 60% от значения гр. 3)	гр. 5 = гр. 6 + гр. 7 (не менее 40% от значения гр. 3)	гр. 6 (не менее 10% от значения гр. 3)	гр. 7
1.	Разработка проектной документации строительства, реконструкции или модернизации семейной животноводческой фермы					
2.	Строительство, реконструкция или модернизация семейной животноводческой фермы (с указанием наименований выполняемых работ)					
3.	Строительство, реконструкция или модернизация производственных объектов по переработке продукции животноводства (с указанием наименований выполняемых работ)					
4.	Комплектация семейных животноводческих ферм и объектов по переработке животноводческой продукции сельскохозяйственной техникой, грузовым автомобильным транспортом, оборудованием для производства и переработки сельскохозяйственной продукции, год выпуска которых должен быть не ранее года проведения конкурсного отбора среди крестьянских (фермерских) хозяйств на право получения грантов в форме субсидий (с указанием наименований и количества), а также их монтаж					
5.	Покупка племенных сельскохозяйственных животных (с указанием вида и количества)					
	Итого затрат:					

Подпись и печать (при наличии) заявителя _____».

ИЗВЕЩЕНИЕ

В целях проведения регионального этапа Третьего Всероссийского конкурса СМИ, пресс-служб компаний ТЭК и региональных администраций «МедиаТЭК» министерство жилищной политики и энергетики Иркутской области извещает о проведении конкурсного отбора проектов средств массовой информации, журналистов, пресс-служб (отделов по связям с общественностью) компаний топливно-энергетического комплекса и региональных администраций. На Конкурс принимаются проекты и журналистские работы, вышедшие в СМИ или реализованные в период с 01 ноября 2016 года по 20 августа 2017 года на территории Иркутской области по следующим номинациям:

Категория участников	Номинация
1. Пресс-службы/службы по связям с общественностью федеральных компаний ТЭК	1. Лучшая пресс-служба (За создание лучшей службы по связям с общественностью в ТЭК). 2. Современное производство и развитие ТЭК (За эффективное освещение в СМИ проектов, связанных с производственной деятельностью энергетической компании, разработкой и внедрением новых технологий, строительством и реконструкцией энергообъектов). 3. Социальная и экологическая инициатива (За реализацию проектов, связанных с социальной и экологической деятельностью компании ТЭК, и эффективное освещение их в СМИ). 4. Популяризация профессий ТЭК (За лучший федеральный проект по популяризации и формированию положительного образа профессии работника ТЭК). 5. Лучшее корпоративное СМИ (За высокий профессионализм и использование творческих подходов в корпоративном СМИ).
2. Пресс-службы региональных администраций (в том числе региональных министерств энергетики, министерств ТЭК, ЖКХ)	1. Лучший региональный форум (За организацию лучшего регионального форума (выставки) в области ТЭК). 2. Личное внимание (За активное личное участие руководства региона в общественных мероприятиях по развитию ТЭК в регионе и информационную поддержку преобразований в отрасли).
3. Федеральные средства массовой информации. Награду получает Главный редактор СМИ и / или журналист, автор материала	1. Энергоэффективность и энергосбережение (За активное и профессиональное освещение темы энергосбережения и повышения энергоэффективности). 2. Современное производство и развитие ТЭК (За профессиональное освещение деятельности компаний и органов власти в области развития ТЭК и внедрения новых технологий в отрасли. 3. Популяризация профессий ТЭК (За популяризацию профессии работника ТЭК). 4. ТЭК России за рубежом (За активное освещение международной деятельности компаний ТЭК России). 5. ТЭК в фокусе (За лучшее специализированное СМИ в области ТЭК).
4. Пресс-службы региональных компаний ТЭК	1. Современное производство и развитие ТЭК (За эффективное освещение в регионе проектов, связанных с производственной деятельностью энергетической компании, внедрением новых технологий, строительством и реконструкцией энергообъектов. 2. Социальная и экологическая инициатива (За реализацию в регионе проектов, связанных с социальной и экологической деятельностью компании ТЭК, и эффективное освещение их в СМИ). 3. Популяризация профессий ТЭК (За лучший региональный проект по популяризации и формированию положительного образа профессии работника ТЭК).
5. Региональные печатные средства массовой информации. Награду получает Главный редактор СМИ и / или журналист, автор материала	1. Энергоэффективность и энергосбережение (За активное и профессиональное освещение темы энергосбережения и повышения энергоэффективности). 2. Современное производство и развитие ТЭК (За профессиональное освещение деятельности компаний и органов власти в области развития ТЭК и внедрения новых технологий в отрасли). 3. Социальная и экологическая инициатива (За активное освещение социальной и экологической деятельности компаний ТЭК в регионе). 4. Популяризация профессий ТЭК (За популяризацию профессии работника ТЭК). 5. Прозрачный тариф (За активное и объективное освещение темы тарифообразования в ТЭК).
6. Региональные телевизионные средства массовой информации Награду получает Главный редактор СМИ и / или журналист, автор материала	1. Энергоэффективность и энергосбережение (За активное и профессиональное освещение темы энергосбережения и повышения энергоэффективности). 2. Современное производство и развитие ТЭК (За профессиональное освещение деятельности компаний и органов власти в области развития ТЭК и внедрения новых технологий в отрасли). 3. Социальная и экологическая инициатива (За активное освещение социальной и экологической деятельности компаний ТЭК в регионе). 4. Популяризация профессий ТЭК (За популяризацию профессии работника ТЭК). 5. Прозрачный тариф (За активное и объективное освещение темы тарифообразования в ТЭК).

С Положением о Третьем Всероссийском конкурсе МедиаТЭК-2017 и правилами оформления заявки можно ознакомиться на сайте Международного форума «Энергосбережение и повышение энергоэффективности» ENES 2017 в сети Интернет по адресу http://enes-expo.ru/ru/konkursy-2017

В Иркутской области Уполномоченным органом по проведению регионального тура Конкурса является ОГКУ «Центр Энергоресурсосбережения Иркутской области»: 664007 г. Иркутск, ул. Партизанская 1, оф. 29, тел: (3952) 20-99-20, сайт в сети Интернет: http://www.cers-irk.ru. Заявки для участия проектов в конкурсном отборе направляются со дня опубликования настоящего объявления до 15 августа 2017 года в адрес ОГКУ «Центр Энергоресурсосбережения Иркутской области» по электронной почте: ivanova@cers-irk.ru, справки по телефону (3952) 20-99-20, добавочный 118, контактное лицо Иванова Екатерина Сергеевна.

Заместитель министра жилищной политики, энергетики и транспорта Иркутской области
С.М. Малинкин

ИЗВЕЩЕНИЕ

В целях проведения регионального этапа IV Всероссийского конкурса реализованных проектов в области энергосбережения, повышения энергоэффективности и развития энергетики ENES – 2017, а также стимулирования реализации проектов по повышению энергоэффективности, пропаганды энергосберегающего образа жизни среди населения министерство жилищной политики и энергетики Иркутской области извещает о проведении конкурсного отбора проектов в области энергосбережения и повышения энергетической эффективности, реализованные в период 01 октября 2016 года по 10 августа 2017 года, на территории Иркутской области по следующим номинациям:

Категория участника конкурса	Номинация
1. Региональные органы исполнительной власти	1.1. Лучшая комплексная региональная система управления энергосбережением и повышением энергоэффективности.
	1.2. Лучшая региональная комплексная программа пропаганды энергосберегающего образа жизни.
2. Предприятия топливно-энергетического комплекса	2.1. Эффективная система управления в области энергосбережения и повышения энергоэффективности на предприятии ТЭК.
	2.2. Лучшая реализованная комплексная программа в ТЭК по популяризации энергосбережения и повышения энергоэффективности.
	2.3. Лидер внедрения на предприятии ТЭК наилучших доступных технологий (НДТ) в области энергосбережения и повышения энергоэффективности.
3. Зарубежные компании	3.1. Лучшая зарубежная практика в области повышения энергоэффективности, рекомендуемая для внедрения в Российской Федерации.
4. Муниципальные органы исполнительной власти	4.1. Лучшая комплексная муниципальная система управления энергосбережением и повышением энергоэффективности.
	4.2. Лучшая муниципальная комплексная программа пропаганды энергосберегающего образа жизни.
5. Строительные компании или заказчики объектов строительства	5.1. Лучший энергоэффективный малоэтажный жилой дом. 5.2. Лучший энергоэффективный многоквартирный жилой дом.
6. Управляющие компании в сфере ЖКХ, ТСЖ, региональные операторы капитального ремонта	6.1. Эффективная модель привлечения внебюджетных средств в жилищно-коммунальном хозяйстве.
	6.2. Эффективная управляющая компания (ТСЖ) в области энергосбережения.
	6.3. Энергоэффективный капитальный ремонт в многоквартирном жилом доме.
7. Промышленные предприятия	7.1. Эффективная система управления в области энергосбережения и повышения энергоэффективности на промышленном предприятии.
	7.2. Лидер внедрения наилучших доступных технологий (НДТ) в области энергосбережения и повышения энергоэффективности.
8. Медицинские учреждения	8.1. Лучший проект по энергосбережению и повышению энергоэффективности в медицинском учреждении.
9. Образовательные учреждения	9.1. Лучший проект по энергосбережению и повышению энергоэффективности в образовательном учреждении.
10. Транспортные компании	10.1. Лучший проект в области энергосбережения на общественном транспорте.
11. Сельскохозяйственные предприятия	11.1. Лучший проект по энергосбережению и повышению энергоэффективности в тепличном хозяйстве.
	11.2. Лучший проект по энергосбережению и повышению энергоэффективности на птицефабриках и в животноводческих хозяйствах.
12. Демонстрационные центры энергоэффективности	12.1. Лучший демонстрационный центр энергоэффективности.
13. Организаторы проектов по пропаганде энергосбережения и повышения энергоэффективности	13.1. Лучший проект по популяризации энергосберегающего образа жизни среди детей дошкольного и школьного возраста.
	13.2. Лучший видеоролик по популяризации энергосберегающего образа жизни. Прим.: хронометраж не более 3 минут.
	13.3. Лучшая серия плакатов по популяризации энергосберегающего образа жизни. Прим.: принимаются исключительно серии плакатов, а не отдельные плакаты. Под плакатами понимаются макеты печатных плакатов и макеты баннеров для наружной печатной рекламы (детские рисунки на конкурс не принимаются).
	13.4. Лучший демонстрационный проект по внедрению энергосберегающих технологий, реализованный на безвозмездной основе. (Пример проектов в данной номинации: замена освещения детской площадки, бытовой энергосберегающей техники в многодетной семье, установка ИТП в детском саду и т.п.)
14. Предприятия уличного освещения, заказчики светодиодного освещения	14.1. Лучший проект по модернизации уличного освещения.
	14.2. Лучший проект по формированию на основе энергоэффективных светодиодных технологий привлекательной световой среды или ее элементов (архитектурному уличному светодиодному освещению, иллюминации).
	14.3. Лучший проект по светодиодному освещению общественно-деловых зданий.
15. Предприятия, занимающиеся разработкой, производством и эксплуатацией систем учета энергоресурсов	15.1. Лучший проект по внедрению автоматизированной системы учета электроэнергии и других энергоресурсов на розничном рынке в многоквартирных домах.
	15.2. Лучший проект по внедрению автоматизированной системы учета электроэнергии на розничном рынке в индивидуальных домовладениях.

Положение о IV Всероссийском конкурсе реализованных проектов в области энергосбережения и повышения энергоэффективности ENES 2017 размещено на сайте Международного форума «Энергосбережение и повышение энергоэффективности» ENES 2017 в сети Интернет по адресу http://enes-expo.ru/ru/konkurs-enes-2017

В Иркутской области Уполномоченным органом по проведению регионального тура Конкурса является ОГКУ «Центр Энергоресурсосбережения Иркутской области»: 664007 г. Иркутск, ул. Партизанская 1, оф. 29, тел: (3952) 20-99-20, сайт в сети Интернет: http://www.cers-irk.ru. Заявки для участия проектов в конкурсном отборе направляются со дня опубликования настоящего объявления до 1 августа 2017 года в адрес ОГКУ «Центр Энергоресурсосбережения Иркутской области» по электронной почте: konkurs@cers-irk.ru, справки по телефону (3952) 20-99-20, добавочный 118.

Заместитель министра жилищной политики, энергетики и транспорта Иркутской области
С.М. Малинкин

МИНИСТЕРСТВО СОЦИАЛЬНОГО РАЗВИТИЯ, ОПЕКИ И ПОПЕЧИТЕЛЬСТВА ИРКУТСКОЙ ОБЛАСТИ

ПРИКАЗ

29 марта 2017 года № 49-мпр

Иркутск

О внесении изменений в отдельные нормативные правовые акты министерства социального развития, опеки и попечительства Иркутской области

Руководствуясь статьей 21 Устава Иркутской области, Положением о министерстве социального развития, опеки и попечительства Иркутской области, утвержденным постановлением Правительства Иркутской области от 18 сентября 2009 года № 261/40-пп,

П Р И К А З Ы В А Ю:

1. Внести в административный регламент предоставления государственной услуги «Постановка на учет в региональном банке данных о детях, оставшихся без попечения родителей, граждан, желающих принять детей на воспитание в свои семьи», утвержденный приказом министерства социального развития, опеки и попечительства Иркутской области от 22 февраля 2013 года № 33-мпр, следующие изменения:

1) пункт 32 изложить в следующей редакции:

«32. Отказ в постановке на учет осуществляется в письменной форме с одновременным возвратом поданных документов.»;

2) в пункте 33 слова «выдает документ о постановке на учет» заменить словами «осуществляет постановку гражданина на учет либо выдает письменный отказ с одновременным возвратом поданных документов»;

3) в пункте 36:

подпункт «з» изложить в следующей редакции:

«з) Порядок формирования, ведения и использования государственного банка данных о детях, оставшихся без попечения родителей, утвержденный приказом Министерства образования и науки Российской Федерации от 17 февраля 2015 года № 101 (далее - Порядок № 101);»;

подпункт «м» изложить в следующей редакции:

«м) Порядок учета лиц, желающих усыновить детей, утвержденный приказом министерства социального развития, опеки и попечительства Иркутской области от 9 декабря 2015 года № 171-мпр (далее – Порядок № 171-мпр) (Областная, 2016, 27 января).»;

4) в пункте 37:

в подпункте «а» слова «по форме согласно приложению 1 к Порядку» заменить словами «по форме согласно приложению № 12 к Порядку № 101»;

в подпункте «б» слова «по форме согласно приложению № 3 к Административному регламенту № 347» заменить словами «по форме согласно приложению № 11 к Порядку № 101»;

в подпункте «в» слова «согласно приложению № 4 к Административному регламенту № 347» заменить словами «по форме согласно приложению № 13 к Порядку № 101»;

5) дополнить пунктом 37(1) следующего содержания:

«37(1). Гражданин, указанный в подпункте «а» пункта 4 настоящего Административного регламента в случае выезда на момент оформления им усыновления ребенка в другое государство на срок более одного года (на работу или по иным причинам) кроме документов, указанных в пункте 37 настоящего Административного регламента, представляет следующие документы:

а) заключение об условиях его жизни и обязательства осуществлять контроль за условиями жизни и воспитания усыновленного (удочеренного) ребенка и постановкой его на консульский учет в консульском учреждении Российской Федерации по прибытии в государство, на территории которого он проживает на момент оформления усыновления (удочерения), выданные компетентным органом этого государства, по формам согласно приложениям № 14 и № 15 к Порядку № 101;

б) копию лицензии (или другого документа, установленного законодательством иностранного государства) иностранной организации, подтверждающей полномочия компетентного органа по подготовке документов, указанных в подпункте «а» настоящего пункта.

Документы должны быть легализованы в установленном порядке, если иное не предусмотрено законодательством Российской Федерации или международным договором Российской Федерации, переведены на русский язык, и перевод должен быть удостоверен в консульском учреждении или дипломатическом представительстве Российской Федерации в государстве места жительства российского гражданина либо нотариусом на территории Российской Федерации.

Документы принимаются к рассмотрению в течение года со дня их выдачи. Если законодательством иностранного государства предусмотрен иной срок действия документов, то они могут рассматриваться в течение срока, установленного законодательством соответствующего государства.»;

6) пункты 38 - 43, изложить следующей редакции:

«38. Для постановки на учет гражданин, указанный в подпункте «б» пункта 4 настоящего Административного регламента, предъявляет в отдел по ведению регионального банка данных документ, удостоверяющий личность гражданина и признаваемый Российской Федерацией в этом качестве, и представляет:

а) заявление о своем желании принять ребенка (детей) на воспитание в свою семью и с просьбой ознакомить его с находящимися на учете сведениями о детях, соответствующих его пожеланиям, по форме согласно приложению № 12 к Порядку № 101;

б) заполненную анкету гражданина по форме согласно приложению № 11 к Порядку № 101;

в) обязательство поставить в установленном порядке на учет в соответствующем консульском учреждении Российской Федерации усыновленного (удочеренного) им ребенка по форме согласно приложению № 16 к Порядку № 101;

г) обязательство предоставлять возможность для обследования условий жизни и воспитания усыновленного (удочеренного) ребенка по форме согласно приложению № 17 к Порядку № 101;

д) копию документа, удостоверяющего личность гражданина Российской Федерации, постоянно проживающего за пределами Российской Федерации, иностранного гражданина или лица без гражданства и признаваемого Российской Федерацией в этом качестве;

е) заключение компетентного органа государства, гражданином которого он является (для гражданина Российской Федерации, постоянно проживающего за пределами Российской Федерации, или лица без гражданства - государства, в котором он имеет постоянное место жительства), об условиях его жизни и возможности быть усыновителем (удочерителем). К заключению прилагаются фотоматериалы о его семье;

ж) обязательство компетентного органа государства проживания гражданина Российской Федерации, постоянно проживающего за пределами Российской Федерации, иностранного гражданина или лица без гражданства осуществлять контроль за условиями жизни и воспитания усыновленного (удочеренного) ребенка и представлять отчеты об условиях жизни и воспитания ребенка в семье усыновителя (удочерителя) по форме согласно приложению № 14 к Порядку №101, и в порядке, установленном пунктом 22 Положения о деятельности органов и организаций иностранных государств по усыновлению (удочерению) детей на территории Российской Федерации и контроле за ее осуществлением, утвержденного постановлением Правительства Российской Федерации от 4 ноября 2006 года № 654 (Собрание законодательства Российской Федерации, 2006, № 46, ст. 4801; 2013, № 35, ст. 4511). Отчеты об условиях жизни и воспитания ребенка в семье усыновителя (удочерителя) предоставляются по форме согласно приложению № 18 к Порядку № 101;

з) обязательство компетентного органа государства проживания гражданина Российской Федерации, постоянно проживающего за пределами Российской Федерации, иностранного гражданина проконтролировать постановку на учет в консульском учреждении Российской Федерации усыновленного (удочеренного) ребенка по форме, согласно приложению № 15 к Порядку №101, и в сроки, установленные Правилами постановки на учет консульскими учреждениями Российской Федерации детей, являющихся гражданами Российской Федерации и усыновленных иностранными гражданами или лицами без гражданства, утвержденными постановлением Правительства Российской Федерации от 29 марта 2000 года № 275 (Собрание законодательства Российской Федерации, 2000, № 15, ст. 1590; 2005, № 11, ст. 950; 2013, № 35, ст. 4511);

и) документ компетентного органа государства, гражданином которого является кандидат в усыновители (удочерители), подтверждающий отсутствие в законодательстве государства, гражданином которого он является, признания союза, заключенного между лицами одного пола, браком (предоставляется в случае обращения лица, не состоящего в браке);

к) копию лицензии (или другого документа) иностранной организации, подтверждающей полномочия компетентного органа по подготовке документов, указанных в подпунктах «е» - «и» настоящего пункта;

л) копию свидетельства или иного документа о прохождении подготовки кандидатов в усыновители (удочерители), оформленного в соответствии с требованиями, предъявляемыми законодательством иностранного государства к подобным документам;

м) копию программы, утвержденной в соответствии с требованиями, предъявляемыми законодательством иностранного государства к подобным документам, по которой проводилась подготовка кандидатов в усыновители (удочерители);

н) документ, подтверждающий право иностранной организации, выдавшей документ о прохождении подготовки кандидатов в усыновители (удочерители), осуществлять указанную подготовку граждан и выдавать соответствующий документ.

39. Гражданин, указанный в подпункте «б» пункта 4 настоящего Административного регламента, в случае выезда на момент оформления им усыновления ребенка в другое государство на срок более одного года (на работу или по иным причинам), кроме документов, указанных в подпунктах «а» - «д», «и» и «л» - «н» пункта 38 настоящего Административного регламента, представляет следующие документы:

а) заключение о возможности быть усыновителем (удочерителем) и обязательство осуществлять контроль за условиями жизни и воспитания усыновленного (удочеренного) ребенка и постановкой его на консульский учет в консульском учреждении Российской Федерации по возвращении в государство постоянного места жительства, выданные компетентным органом этого государства;

б) заключение об условиях его жизни и обязательство осуществлять контроль за условиями жизни и воспитания усыновленного (удочеренного) ребенка и постановкой его на консульский учет в консульском учреждении Российской Федерации по прибытии в государство, на территории которого он проживает на момент оформления усыновления (удочерения), выданные компетентным органом этого государства;

в) копию лицензии (или другого документа) иностранной организации, подтверждающей полномочия компетентного органа по подготовке документов, указанных в подпунктах «а» и «б» настоящего пункта.

40. Гражданин, указанный в подпункте «б» пункта 4 настоящего Административного регламента, постоянно проживающий на территории государства, гражданином которого он не является, помимо документов, указанных в подпунктах «а» - «д», «и» пункта 38, представляет документы, указанные в подпунктах «е» - «з» и «к» - «н» пункта 38 настоящего Административного регламента, выданные компетентным органом государства, в котором он имеет постоянное место жительства.

41. Гражданин, указанный в подпункте «б» пункта 4 настоящего Административного регламента, желающий усыновить ребенка, оставшегося без попечения родителей, являющегося его родственником, кроме документов, предусмотренных пунктами 38 - 40 настоящего Административного регламента, представляет в органы опеки и попечительства документы, подтверждающие факт своего родства с усыновляемым ребенком.

42. Все документы, представляемые согласно пунктам 38 - 40 настоящего Административного регламента, должны быть легализованы в установленном порядке, если иное не предусмотрено законодательством Российской Федерации или международным договором Российской Федерации, переведены на русский язык, и перевод должен быть удостоверен в консульском учреждении или дипломатическом представительстве Российской Федерации в государстве места жительства иностранного гражданина либо нотариусом на территории Российской Федерации.

Документы, указанные в подпунктах «а» - «г» пункта 38 настоящего Административного регламента, принимаются к рассмотрению в течение года с даты их составления, а указанные в подпунктах «е» - «к» пункта 38 и «а» - «в» пункта 39, - в течение года со дня их выдачи. Документы, указанные в подпунктах «л» - «н» пункта 38 настоящего Административного регламента, не имеют срока действия.

Если законодательством иностранного государства предусмотрен иной срок действия документов, указанных в подпунктах «е» - «н» пункта 38 и «а» - «в» пункта 39 настоящего Административного регламента, то они могут рассматриваться в течение срока, установленного законодательством соответствующего государства.

43. Отдел по ведению регионального банка данных в 10-дневный срок со дня получения заявления и документов, предусмотренных пунктами 38 - 40 настоящего Административного регламента, рассматривает их по существу, вносит сведения о Гражданах, указанных в подпункте «б» пункта 4 настоящего Административного регламента в государственный банк данных о детях и предоставляет ему для ознакомления анкету ребенка, соответствующего его пожеланиям.

При отсутствии установленных законодательством Российской Федерации оснований для предоставления гражданину, указанному в подпункте «б» пункта 4 настоящего Административного регламента запрашиваемой информации отдел по ведению регионального банка данных не позднее 10 дней со дня получения документов, предусмотренных пунктами 38 - 40 настоящего Административного регламента, возвращает гражданину, указанному в подпункте «б» пункта 4 настоящего Административного регламента представленные документы с указанием в письменной форме причин отказа в предоставлении запрашиваемой им информации.»;

5) в пункте 91 слова «по форме согласно приложению № 19 к Административному регламенту № 347» заменить словами «по форме согласно приложению к Порядку № 171-мпр», слова «и выдают документ о постановке их на учет в качестве кандидатов в усыновители по форме согласно приложению 2 к Порядку» исключить;

6) в пункте 92 слова «по форме согласно приложению № 20 к Административному регламенту № 347» заменить словами «по форме согласно приложению к Порядку № 171-мпр», слова «и выдает документ о постановке их на учет в качестве кандидатов в усыновители по форме согласно приложению 2 к Порядку» исключить.

2. Внести в Административный регламент предоставления государственной услуги «Включение в список детей-сирот и детей, оставшихся без попечения родителей, лиц из числа детей-сирот и детей, оставшихся без попечения родителей, которые подлежат обеспечению жилыми помещениями специализированного жилищного фонда Иркутской области», утвержденный приказом министерства социального развития, опеки и попечительства Иркутской области от 8 апреля 2013 года № 62-мпр, изменение, изложив приложение 2 в новой редакции согласно приложению к настоящему приказу.

3. Настоящий приказ вступает в силу через десять календарных дней после дня его официального опубликования.

Министр социального развития, опеки и попечительства
Иркутской области
В.А. Родионов

Приложение
к приказу министерства социального
развития, опеки и попечительства
Иркутской области
от 29 марта 2017 года № 49-мпр

«Приложение 2
к Административному регламенту предоставления
государственной услуги «Включение в список
детей-сирот и детей, оставшихся без попечения
родителей, лиц из числа детей-сирот и детей,
оставшихся без попечения родителей, которые
подлежат обеспечению жилыми помещениями
специализированного жилищного фонда
Иркутской области»

Начальнику Межрайонного управления
министерства социального развития,
опеки и попечительства Иркутской области
№_____
от _____,
(фамилия, имя (и если имеется)
отчество, дата, год рождения)

проживающего по адресу: _____
_____,
регистрация по месту жительства по адресу: ____
_____
(либо указывается судебное
решение, подтверждающее
место жительства)
Паспортные данные _____
_____

ЗАЯВЛЕНИЕ

Прошу включить меня _____
(фамилия, имя (и если имеется) отчество,
дата, год рождения)
в список детей-сирот, детей, оставшихся без попечения родителей, лиц из числа детей-сирот и детей, оставшихся без попечения родителей, которые подлежат обеспечению жилыми помещениями специализированного жилищного фонда Иркутской области по договорам найма специализированных жилых помещений (далее соответственно - дети-сироты, список), по муниципальному образованию _____.
(наименование муниципального образования)
В настоящее время нахожусь на полном государственном обеспечении/прохожу обучение в _____
(наименование организации, адрес)

К заявлению прилагаю:
1)
2)
3)
4)
5)
6)
7)

Ф.И.О., подпись дата

Я, _____,
предупрежден(а) об ответственности за недостоверность сведений, содержащихся в представленных документах.

Даю согласие Межрайонному управлению министерства социального развития, опеки и попечительства Иркутской области № _____ на сбор, систематизацию, накопление, хранение, уточнение (обновление, изменение), использование и передачу моих персональных данных, хранящихся в моем деле, с даты подписания данного заявления до его письменного отзыва.

Приложение _____ документов.
«___»_____20__ г. _____
(подпись гражданина)

(линия отреза)

РАСПИСКА-УВЕДОМЛЕНИЕ

Документы приняты «___» _____ 20___ г. под № _____
Порядковый номер записи в журнале регистрации заявлений _____
Подпись должностного лица, принявшего заявление и документы _____
Ф.И.О.».

МИНИСТЕРСТВО ПО МОЛОДЕЖНОЙ ПОЛИТИКЕ ИРКУТСКОЙ ОБЛАСТИ

П Р И К А З

22 марта 2017 года № 34-мпр

Иркутск

О внесении изменения в пункт 12 Порядка формирования списков молодых семей

В соответствии с подпрограммой «Обеспечение жильем молодых семей» федеральной целевой программы «Жилище» на 2015-2020 годы, утвержденной постановлением Правительства Российской Федерации от 17 декабря 2010 года № 1050, подпрограммой «Молодым семьям – доступное жилье» на 2014-2020 годы государственной программы Иркутской области «Доступное жилье» на 2014-2020 годы, утвержденной постановлением Правительства Иркутской области от 24 октября 2013 года № 443-пп, руководствуясь Положением о министерстве по молодежной политике Иркутской области, утвержденным постановлением Правительства Иркутской области от 16 марта 2016 года № 131-пп, статьей 21 Устава Иркутской области,

П Р И К А З Ы В А Ю:

1. Внести в пункт 12 Порядка формирования списков молодых семей, утвержденного приказом министерства по молодежной политике Иркутской области от 1 сентября 2016 года № 15-мпр, изменение, заменив слова «и в срок, установленные» словом «, утверждаемой».

2. Настоящий приказ подлежит официальному опубликованию.

Министр А.К. Попов

МИНИСТЕРСТВО ПО РЕГУЛИРОВАНИЮ КОНТРАКТНОЙ СИСТЕМЫ В СФЕРЕ ЗАКУПОК ИРКУТСКОЙ ОБЛАСТИ

П Р И К А З

24.03.2017 № 7-мпр

Иркутск

О внесении изменений в приказ министерства по регулированию контрактной системы в сфере закупок Иркутской области от 1 октября 2015 года № 18-мпр

В соответствии с Указом Президента Российской Федерации от 26 декабря 2016 года № 707 «О внесении изменений в Указ Президента Российской Федерации от 10 августа 2000 года № 1489 «О дополнительных мерах по обеспечению единства правового пространства Российской Федерации», постановлением Правительства Иркутской области от 27 января 2017 года № 43-пп «О внесении изменений в постановление Правительства Иркутской области от 12 августа 2013 года № 301-пп», постановлением Правительства Иркутской области от 21 марта 2017 года «О внесении изменений в отдельные постановления Правительства Иркутской», области руководствуясь статьей 21 Устава Иркутской области, Положением о министерстве по регулированию контрактной системы в сфере закупок Иркутской области, утвержденным постановлением Правительства Иркутской области от 12 августа 2013 года № 301-пп,

П Р И К А З Ы В А Ю:

1. Внести в приказ министерства по регулированию контрактной системы в сфере закупок Иркутской области от 1 октября 2015 года № 18-мпр «Об отдельных вопросах организации деятельности министерства по регулированию контрактной системы в сфере закупок Иркутской области» (далее – приказ), следующие изменения:

1) в Порядке организации деятельности министерства по регулированию контрактной системы в сфере закупок Иркутской области, утвержденном приказом:

пункт 5 изложить в следующей редакции:

«5. В министерстве проводятся плановые и оперативные совещания.»;

абзац первый пункта 6 изложить в следующей редакции:

«6. Плановые совещания проводятся не реже одного раза в неделю. Время начала совещания устанавливается министром.»;

пункт 7 изложить в следующей редакции:

«7. Совещание проводит министр, а в случае его отсутствия - заместитель министра.»;

в абзаце втором пункта 8 слова «органов исполнительной власти» заменить словами «исполнительных органов государственной власти»;

пункт 9 изложить в следующей редакции:

«9. По итогам совещания секретарем совещания, назначенным министром, оформляется протокол. В протоколе отражаются все решения по каждому вопросу, рассмотренному на совещании.

Протокол подготавливается в течение двух рабочих дней со дня проведения совещания, подписывается министром, заместителями министра и секретарем совещания.»;

абзац второй пункта 17 исключить;

в пункте 20 слова «№ 57-ФЗ» заменить словами «№ 57-ОЗ»;

в пункте 24 слова «государственных контрактов (далее – контракты) и» заменить словом «контрактов,»;

в подпункте 7 пункта 26 слово «ответственного» исключить;

в пункте 28:

в подпункте 1 слова «в трехдневный срок» заменить словами «в течение двух рабочих дней»;

в подпункте 2 слова «в трехдневный срок» заменить словами «в течение двух рабочих дней»;

в подпункте 3 слова «в трехдневный срок» заменить словами «в течение двух рабочих дней»;

в пункте 29 слово «двенадцать» заменить словом «семи»;

в пункте 30 слова «и далее передается на подпись министру» заменить словами «а также министром»;

пункт 32 исключить;

пункт 33 изложить в следующей редакции:

«33. Оригиналы договоров, контрактов, соглашений передаются исполнителем для регистрации и хранения:

договоры, контракты, соглашения на поставку товаров, выполнение работ, оказания услуг для обеспечения нужд министерства – в отдел финансового и материально-технического обеспечения министерства;

иные договоры, контракты, соглашения – в отдел государственной гражданской службы, кадров и делопроизводства.»;

в пункте 34:

слово «своевременным» исключить;

слова «контрактный управляющий» заменить словом «исполнитель»;

пункт 35 исключить;

пункт 36 исключить;

пункт 37 изложить в следующей редакции:

«37. Организация делопроизводства и документооборота в министерстве осуществляется в соответствии с Инструкцией по делопроизводству в системе исполнительных органов государственной власти Иркутской области, утвержденной нормативным правовым актом Губернатора Иркутской области (далее - Инструкция по делопроизводству) и настоящим Порядком.

При наличии системы электронного документооборота и делопроизводства в исполнительных органах государственной власти Иркутской области организация делопроизводства и документооборота в министерстве осуществляется в соответствии с регламентом работы указанной системы.»;

пункт 43 дополнить абзацем вторым следующего содержания:

«Нерегистрируемая входящая корреспонденция (приложение 38 к Инструкции по делопроизводству) передается адресату (поступившая фельдъегерской и заказной почтой - под роспись).»;

в пункте 48 слово «только» исключить;

в пункте 49 слова «в Правительстве Иркутской области» исключить;

в пункте 58 слова «с разрешения министра» заменить словами «по устному распоряжению министра»;

в пункте 60 слова «или временной нетрудоспособности» исключить;

приложение 3 изложить в новой редакции (прилагается);

2) в Порядке принятия правовых актов министерства по регулированию контрактной системы в сфере закупок Иркутской области, утвержденном приказом:

в пункте 1 слова «регистрации, направления на государственный учет» заменить словами «государственного учета»;

пункт 4 изложить в следующей редакции:

«4. Подготовка, государственный учет правовых актов в министерстве осуществляется в порядке, установленном Законом Иркутской области от 12 января 2010 года № 1-оз «О правовых актах Иркутской области и правотворческой деятельности в Иркутской области», Регламентом Правительства Иркутской области, утвержденным нормативным правовым актом Правительства Иркутской области, в соответствии с Правилами юридической техники подготовки и оформления правовых актов исполнительных органов государственной власти Иркутской области и лиц, замещающих государственные должности в системе исполнительных органов государственной власти Иркутской области, установленными нормативным правовым актом Губернатора Иркутской области, а также Инструкцией по делопроизводству в системе исполнительных органов государственной власти Иркутской области, утвержденной нормативным правовым актом Губернатора Иркутской области.»;

в абзаце втором пункта 11 слова «(приложение 1 к Порядку)» заменить словами «(приложение 1, 2 к Порядку)»;

в главе 3:

наименование изложить в следующей редакции:

«Глава 3. ГОСУДАРСТВЕННЫЙ УЧЕТ ПРАВОВЫХ АКТОВ»

пункт 20 изложить в следующей редакции:

«20. Государственный учет правовых актов министерства, рассылку правовых актов министерства в соответствии с правовыми актами Российской Федерации, Иркутской области осуществляет отдел государственной гражданской службы, кадров и делопроизводства министерства.

В целях государственного учета правовых актов министерства отдел государственной гражданской службы, кадров и делопроизводства министерства осуществляет:

сбор правовых актов министерства в целях обеспечения их регистрации и хранения текстов правовых актов министерства;

регистрацию правовых актов министерства;

хранение текстов правовых актов министерства, подписанных уполномоченными на то должностными лицами, а также рисунков, карт, схем и иных материалов, являющихся частью этих правовых актов, а в случае, если правовой акт был официально опубликован, - также сведений об официальном опубликовании этого правового акта, по месту их подписания до передачи в архив в установленном законодательством порядке.»;

пункт 22 исключить;

пункт 23 изложить в следующей редакции:

«23. Копии приказов министерства, заверенные печатью министерства, их электронные версии, а также сведения об источниках официального опубликования указанных приказов в семидневный срок после дня их первого официального опубликования направляются отделом государственной гражданской службы, кадров и делопроизводства министерства в Управление Министерства юстиции Российской Федерации по Иркутской области.»;

пункт 26 исключить;

приложение 1 изложить в новой редакции (прилагается);

3) в Порядке организации планирования и контроля выполнения планов министерства по регулированию контрактной системы в сфере закупок Иркутской области, утвержденном приказом:

в пункте 4:

подпункт 1 изложить в следующей редакции:

«1) план работы министерства на год (разрабатывается заместителем министра в соответствии с распределением обязанностей) (приложение 35 к Инструкции по делопроизводству);»;

подпункт 2 изложить в следующей редакции:

«2) планы работы структурных подразделений министерства на год (разрабатываются начальниками структурных подразделений министерства) (приложение 35 к Инструкции по делопроизводству);»;

в пункте 10 слова «на первое полугодие, до 10 июня на второе полугодие» заменить словами «года, предшествующего планируемому»;

в пункте 11 слова «на 1 полугодие, до 15 июня на 2 полугодие» заменить словами «года, предшествующего планируемому»;

пункт 12 изложить в следующей редакции:

«12. План, предусмотренный подпунктом 1 пункта 4 Порядка, подписывается заместителями министра и утверждается министром в срок до 20 декабря года, предшествующего планируемому.»;

подпункт 52 изложить в следующей редакции:

в пункте 13 слова «на 1 полугодие, до 10 июня на 2 полугодие» заменить словами «года, предшествующего планируемому»;

пункт 15 изложить в следующей редакции:

«15. Утвержденный план, предусмотренный подпунктом 1 пункта 4 Порядка, доводятся до сведения исполнителей в трехдневный срок отделом государственной гражданской службы, кадров и делопроизводства под роспись.

Утвержденный план, предусмотренный подпунктом 2 пункта 4 Порядка, доводятся до сведения исполнителей в трехдневный срок начальником структурного подразделения под роспись.»;

пункт 21 изложить в следующей редакции:

«21. По истечении планового периода:

1) заместителями министра в соответствии с распределением обязанностей подготавливаются отчеты о работе министерства в срок до 15 января года, следующего за отчетным;

2) начальниками структурных подразделений министерства подготавливаются отчеты о деятельности структурных подразделений министерства в срок до 31 декабря отчетного года.»;

пункт 23 изложить в следующей редакции:

«23. Отчет о работе министерства подписывается министром до 20 января года, следующего за отчетным.»;

пункт 25 после слов «в фонде общедоступной информации министерства» дополнить словами «, на официальном портале Иркутской области»;

приложение 1 признать утратившим силу;

приложение 2 признать утратившим силу;

4) в Порядке осуществления контрольной деятельности министерства по регулированию контрактной системы в сфере закупок Иркутской области, утвержденном приказом:

пункт 7 изложить в следующей редакции:

«7. Контрольная деятельность за исполнением поручений уполномоченных должностных лиц осуществляется в соответствии с Инструкцией по делопроизводству в системе исполнительных органов государственной власти Иркутской области, утвержденной нормативным правовым актом Губернатора Иркутской области.

При наличии системы электронного документооборота и делопроизводства в исполнительных органах государственной власти Иркутской области контрольная деятельность за исполнением поручений уполномоченных должностных лиц осуществляется в соответствии с регламентом работы указанной системы.

Контрольная деятельность за исполнением поручений и указаний Президента Российской Федерации осуществляется в соответствии с приказом министерства от 29 июля 2016 года № 27-мпр «Об утверждении порядка организации контроля и исполнения поручений и указаний Президента Российской Федерации в министерстве по регулированию контрактной системы в сфере закупок Иркутской области.»;

пункт 15 изложить в следующей редакции:

«15. Заместитель министра, курирующий вопросы проведения конкурентных процедур, закупок в сфере здравоохранения и строительства, закупок отдельными видами юридических лиц Иркутской области, юридические вопросы, являясь ответственным исполнителем, вправе поручить исполнение правового акта министерства начальнику соответствующего отдела без передачи контрольных функций и ответственности за исполнение документа в целом.»;

пункт 16 изложить в следующей редакции:

«16. Заместитель министра, курирующий вопросы государственной гражданской службы, кадров и делопроизводства, программно-аналитического сопровождения и мониторинга, методологического обеспечения, финансового и материально-технического обеспечения, являясь ответственным исполнителем, вправе поручить исполнение правового акта министерства начальнику соответствующего отдела без передачи контрольных функций и ответственности за исполнение документа в целом.».

2. Отделу государственной гражданской службы, кадров и делопроизводства (Серебренникова Е.А.) довести настоящий приказ до сведения начальников структурных подразделений министерства по регулированию контрактной системы в сфере закупок Иркутской области.

3. Настоящий приказ подлежит официальному опубликованию.

4. Настоящий приказ вступает в силу с момента его подписания, за исключением подпункта 3 пункта 1 настоящего приказа.

Подпункт 3 пункта 1 настоящего приказа вступает в силу с 1 декабря 2017 года.

Министр по регулированию контрактной системы в сфере закупок Иркутской области
М.Е. Авдеев

Приложение 1
к приказу министерства по регулированию контрактной системы в сфере закупок Иркутской области
от 24.03.2017 № 7-мпр

«Приложение 3
к Порядку организации деятельности министерства по регулированию контрактной системы в сфере закупок Иркутской области

МИНИСТЕРСТВО ПО РЕГУЛИРОВАНИЮ КОНТРАКТНОЙ СИСТЕМЫ В СФЕРЕ ЗАКУПОК ИРКУТСКОЙ ОБЛАСТИ

664003, Иркутск, ул. Сухэ-Батора, 15
тел. 8 (3952) 24-15-55, факс. 8 (3952) 34-18-69
e-mail: goszakaz@govirk.ru

_____ № _____
на № _____ от _____

Наименование должности Инициалы, фамилия»

Приложение 2
к приказу министерства по регулированию контрактной системы в сфере закупок Иркутской области
от 24.03.2017 № 7-мпр

«Приложение 1
к Порядку принятия правовых актов министерства по регулированию контрактной системы в сфере закупок Иркутской области

Оформление листа согласования на оборотной стороне проекта правового акта министерства, требующего официального опубликования

Подготовил:

Должность сотрудника, подготовившего документ Подпись, дата И.О. Фамилия

Согласовано:

Должность сотрудника, согласовавшего документ Подпись, дата И.О. Фамилия

Источник официального опубликования Дата №	Общественно-политическая газета «Областная», сетевое издание «Официальный интернет-портал правовой информации Иркутской области» (www.ogirk.ru) «_____»_____20____г. _____
Источник официального опубликования Дата №	_____ _____ _____ _____ «_____»_____20____г. _____

»

Приложение 3
к приказу министерства по регулированию контрактной системы в сфере закупок Иркутской области
от 24.03.2017 № 7-мпр

«Приложение 2
к Порядку принятия правовых актов министерства по регулированию контрактной системы в сфере закупок Иркутской области

Оформление листа согласования на оборотной стороне проекта правового акта министерства, не требующего официального опубликования

Подготовил:

Должность сотрудника, подготовившего документ Подпись, дата И.О. Фамилия

Согласовано:

Должность сотрудника, согласовавшего документ Подпись, дата И.О. Фамилия

СЛУЖБА ПО ТАРИФАМ ИРКУТСКОЙ ОБЛАСТИ

П Р И К А З

11 апреля 2017 года № 58-спр

Иркутск

Об установлении тарифов на теплоноситель, поставляемый потребителям ООО «Жилищно-коммунальное хозяйство» на территории рабочего поселка Тельма

В соответствии с Федеральным законом от 27 июля 2010 года № 190-ФЗ «О теплоснабжении», постановлением Правительства Российской Федерации от 22 октября 2012 года № 1075 «О ценообразовании в сфере теплоснабжения», руководствуясь Положением о службе по тарифам Иркутской области, утвержденным постановлением Правительства Иркутской области от 7 июня 2012 года № 303-пп, учитывая итоги рассмотрения данного вопроса на заседании Правления службы по тарифам Иркутской области 7 апреля 2017 года,

П Р И К А З Ы В А Ю:

1. Установить тарифы на теплоноситель, поставляемый потребителям ООО «Жилищно-коммунальное хозяйство» на территории рабочего поселка Тельма, согласно приложению.

2. Тарифы, установленные в пункте 1 настоящего приказа, действуют с 17 апреля 2017 года по 31 декабря 2017 года.

3. Признать утратившим силу с 17 апреля 2017 года приказ службы по тарифам Иркутской области от 17 мая 2016 года № 67-спр «Об установлении тарифов на теплоноситель, поставляемый ООО «Триумф» на территории Тельминского муниципального образования».

4. Настоящий приказ подлежит официальному опубликованию.

Руководитель службы А.Р. Халиулин

Приложение
к приказу службы по тарифам
Иркутской области
от 11 апреля 2017 года № 58-спр

**ТАРИФЫ
НА ТЕПЛОНОСИТЕЛЬ, ПОСТАВЛЯЕМЫЙ ПОТРЕБИТЕЛЯМ
ООО «ЖИЛИЩНО-КОММУНАЛЬНОЕ ХОЗЯЙСТВО»
НА ТЕРРИТОРИИ РАБОЧЕГО ПОСЕЛКА ТЕЛЬМА**

Наименование регулируемой организации	Вид тарифа (без учета НДС)	Период действия	Вода
ООО «Жилищно-коммунальное хозяйство»	Тариф на теплоноситель, поставляемый теплоснабжающей организацией, владеющей источником (источниками) тепловой энергии, на котором производится теплоноситель		
	одноставочный тариф, руб./куб.м	с 17.04.2017 по 30.06.2017	62,72
		с 01.07.2017 по 31.12.2017	65,76
	Тариф на теплоноситель, поставляемый потребителям		
	одноставочный тариф, руб./куб.м	с 17.04.2017 по 30.06.2017	62,72
		с 01.07.2017 по 31.12.2017	65,76

Начальник управления регулирования тарифов (цен)
в сфере теплоснабжения службы по тарифам Иркутской области
З.С. Крынина

МИНИСТЕРСТВО СТРОИТЕЛЬСТВА, ДОРОЖНОГО ХОЗЯЙСТВА ИРКУТСКОЙ ОБЛАСТИ

П Р И К А З

23 марта 2017 года № 23-мпр

Иркутск

О внесении изменения в пункт 47 административного регламента исполнения государственной функции «Государственный надзор за обеспечением сохранности автомобильных дорог регионального и межмуниципального значения Иркутской области»

В целях приведения в соответствие со статьей 10 Федерального закона от 26 декабря 2008 года № 294-ФЗ «О защите прав юридических лиц и индивидуальных предпринимателей при осуществлении государственного контроля (надзора) и муниципального контроля», руководствуясь Положением о министерстве строительства, дорожного хозяйства Иркутской области, утвержденным постановлением Правительства Иркутской области от 9 февраля 2011 года № 29-пп,

П Р И К А З Ы В А Ю:

1. Внести в пункт 47 административного регламента исполнения государственной функции «Государственный надзор за обеспечением сохранности автомобильных дорог регионального и межмуниципального значения Иркутской области», утвержденного приказом министерства строительства, дорожного хозяйства Иркутской области от 15 ноября 2012 года № 83-мпр, изменение, изложив его в следующей редакции:

«47. Обращения и заявления, не позволяющие установить лицо, обратившееся в Министерство, а также обращения и заявления, не содержащие информацию о фактах, указанных в пункте 46 настоящего Административного регламента, не могут служить основанием для проведения внеплановой проверки.

В случае, если изложенная в обращении или заявлении информация может в соответствии с подпунктом «б» пункта 46 настоящего Административного регламента являться основанием для проведения внеплановой проверки, должностное лицо Министерства при наличии у него обоснованных сомнений в авторстве обращения или заявления обязано принять разумные меры к установлению обратившегося лица. Обращения и заявления, направленные заявителем в форме электронных документов, могут служить основанием для проведения внеплановой проверки только при условии, что они были направленны заявителем с использование средств информационно-коммуникационных технологий, предусматривающих обязательную авторизацию заявителя в единой системе идентификации и аутентификации.».

2. Настоящий приказ подлежит официальному опубликованию в общественно-политической газете «Областная», а также на «Официальном интернет-портале правовой информации» (www.pravo.gov.ru).

Министр строительства, дорожного хозяйства Иркутской области
С.Д. Свиркина

МИНИСТЕРСТВО ФИНАНСОВ ИРКУТСКОЙ ОБЛАСТИ

П Р И К А З

10 апреля 2017 года № 31н-мпр

Иркутск

О внесении изменения в Перечень должностей министерства финансов Иркутской области, при замещении которых государственные гражданские служащие Иркутской области обязаны представлять сведения о своих доходах, об имуществе и обязательствах имущественного характера, а также сведения о доходах, об имуществе и обязательствах имущественного характера своих супруги (супруга) и несовершеннолетних детей

В соответствии пунктами 8, 13 Положения о министерстве финансов Иркутской области, утвержденного постановлением Правительства Иркутской области от 23 декабря 2008 года № 120-пп,

П Р И К А З Ы В А Ю:

1. Внести в Перечень должностей министерства финансов Иркутской области, при замещении которых государственные гражданские служащие Иркутской области обязаны представлять сведения о своих доходах, об имуществе и обязательствах имущественного характера, а также сведения о доходах, об имуществе и обязательствах имущественного характера своих супруги (супруга) и несовершеннолетних детей», утвержденный приказом министерства финансов Иркутской области от 16 июля 2014 года № 48н-мпр изменение, изложив строки

«

Сводный бюджетный отдел в управлении сводного бюджетного планирования	Заместитель начальника отдела в управлении
	Ведущий советник
	Консультант
Отдел развития бюджетных технологий в управлении сводного бюджетного планирования	Начальник отдела в управлении
	Заместитель начальника отдела в управлении

»

в следующей редакции:

«

Сводный бюджетный отдел в управлении сводного бюджетного планирования	Заместитель начальника отдела в управлении
	Ведущий советник
	Консультант
	Главный специалист-эксперт
Отдел развития бюджетных технологий в управлении сводного бюджетного планирования	Начальник отдела в управлении

».

2. Настоящий приказ вступает в силу через десять календарных дней после официального опубликования.

Министр финансов Иркутской области
Н.В. Бояринова

АРХИВНОЕ АГЕНТСТВО ИРКУТСКОЙ ОБЛАСТИ

П Р И К А З

22.03.2017 г. № 6-агпр

Иркутск

О внесении изменения в пункт 4 Порядка представления информации о рассчитываемой за календарный год среднемесячной заработной плате руководителей, их заместителей и главных бухгалтеров государственных учреждений Иркутской области, подведомственных архивному агентству Иркутской области, для размещения в информационно-телекоммуникационной сети «Интернет» на официальном сайте архивного агентства Иркутской области

В соответствии с Положением об архивном агентстве Иркутской области, утвержденным постановлением Правительства Иркутской области от 29 декабря 2009 года № 403/182-пп, руководствуясь статьей 21 Устава Иркутской области

П Р И К А З Ы В А Ю:

1. Внести изменение в пункт 4 Порядка представления информации о рассчитываемой за календарный год среднемесячной заработной плате руководителей, их заместителей и главных бухгалтеров государственных учреждений Иркутской области, подведомственных архивному агентству Иркутской области, для размещения в информационно-телекоммуникационной сети «Интернет» на официальном сайте архивного агентства Иркутской области, установленного приказом архивного агентства Иркутской области от 6 февраля 2017 года № 2-агпр, заменив слова «в порядке, установленном Правительством Иркутской области» словами «в соответствии с Порядком размещения информации о рассчитываемой за календарный год среднемесячной заработной плате руководителей, их заместителей и главных бухгалтеров государственных учреждений Иркутской области, государственных унитарных предприятий Иркутской области и представления указанными лицами данной информации, установленным постановлением Правительства Иркутской области от 9 января 2017 года № 10-пп»

2. Настоящий приказ вступает в силу не ранее чем через десять календарных дней после дня его официального опубликования в общественно-политической газете «Областная».

Руководитель архивного агентства Иркутской области
С.Г. Овчинников

МИНИСТЕРСТВО СПОРТА ИРКУТСКОЙ ОБЛАСТИ

П Р И К А З

23 марта 2017 года № 34-мпр

Иркутск

О признании утратившим силу приказа министерства по физической культуре, спорту и молодежной политике Иркутской области от 23 октября 2012 года № 82-мпр

В соответствии со статьей 13 Закона Иркутской области от 12 января 2010 года № 1-оз «О правовых актах Иркутской области и правотворческой деятельности в Иркутской области», Положением о министерстве спорта Иркутской области, утвержденным постановлением Правительства Иркутской области от 16 марта 2016 года № 130-пп, руководствуясь статьей 21 Устава Иркутской области,

П Р И К А З Ы В А Ю:

1. Признать утратившим силу приказ министерства по физической культуре, спорту и молодежной политике Иркутской области от 23 октября 2012 года № 82-мпр «Об утверждении Положения о порядке и размерах выплаты единовременного поощрения государственным гражданским служащим Иркутской области в министерстве по физической культуре, спорту и молодежной политике Иркутской области».

2. Настоящий приказ подлежит официальному опубликованию.

Министр спорта Иркутской области
И.Ю. Резник

СЛУЖБА ПО ТАРИФАМ ИРКУТСКОЙ ОБЛАСТИ

П Р И К А З

11 апреля 2017 года № 59-спр

Иркутск

Об установлении тарифов на горячую воду в отношении ООО «Жилищно-коммунальное хозяйство» на территории рабочего поселка Тельма, обеспечивающего горячее водоснабжение с использованием открытой системы теплоснабжения (горячего водоснабжения)

В соответствии с Федеральным законом от 27 июля 2010 года № 190-ФЗ «О теплоснабжении», постановлением Правительства Российской Федерации от 22 октября 2012 года № 1075 «О ценообразовании в сфере теплоснабжения», руководствуясь Положением о службе по тарифам Иркутской области, утвержденным постановлением Правительства Иркутской области от 7 июня 2012 года № 303-пп, учитывая итоги рассмотрения данного вопроса на заседании Правления службы по тарифам Иркутской области 7 апреля 2017 года,

П Р И К А З Ы В А Ю:

1. Установить тарифы на горячую воду в отношении ООО «Жилищно-коммунальное хозяйство» на территории рабочего поселка Тельма, обеспечивающего горячее водоснабжение с использованием открытой системы теплоснабжения (горячего водоснабжения), согласно приложению.

2. Тарифы, установленные в пункте 1 настоящего приказа, действуют с 17 апреля 2017 года по 31 декабря 2017 года.

3. Компенсацию выпадающих доходов ООО «Жилищно-коммунальное хозяйство» от реализации населению горячей воды по тарифам, не обеспечивающим возмещение экономически обоснованных расходов, осуществлять за счет средств областного бюджета, предусмотренных в законе Иркутской области об областном бюджете на соответствующий финансовый год.

4. Признать утратившим силу с 17 апреля 2017 года приказ службы по тарифам Иркутской области от 17 мая 2016 года № 68-спр «Об установлении тарифов на горячую воду для ООО «Триумф», обеспечивающего горячее водоснабжение с использованием открытой системы теплоснабжения (горячего водоснабжения) на территории Тельминского муниципального образования».

5. Настоящий приказ подлежит официальному опубликованию.

Руководитель службы А.Р. Халиулин

Приложение
к приказу службы по тарифам
Иркутской области
от 11 апреля 2017 года № 59-спр

**ТАРИФЫ
НА ГОРЯЧУЮ ВОДУ В ОТНОШЕНИИ ООО «ЖИЛИЩНО-КОММУНАЛЬНОЕ ХОЗЯЙСТВО» НА ТЕРРИТОРИИ РАБОЧЕГО ПОСЕЛКА ТЕЛЬМА, ОБЕСПЕЧИВАЮЩЕГО ГОРЯЧЕЕ ВОДОСНАБЖЕНИЕ С ИСПОЛЬЗОВАНИЕМ ОТКРЫТОЙ СИСТЕМЫ ТЕПЛОСНАБЖЕНИЯ (ГОРЯЧЕГО ВОДОСНАБЖЕНИЯ)**

Наименование регулируемой организации	Вид тарифа	Период действия	Компонент на теплоноситель руб./куб.м	Компонент на тепловую энергию одноставочный, руб./Гкал
ООО «Жилищно-коммунальное хозяйство»	Котельная Центральная (ул. 3-я Советская, д. 1В)			
	Прочие потребители			
	одноставочный тариф (без учета НДС)	с 17.04.2017 по 30.06.2017	62,72	1 669,85
		с 01.07.2017 по 31.12.2017	65,76	1 669,85
	Население			
	одноставочный тариф (с учетом НДС)	с 17.04.2017 по 30.06.2017	28,70	1 318,38
		с 01.07.2017 по 31.12.2017	30,13	1 397,48
	Котельная Совхозная (ул. Совхозная, д. 2)			
	Прочие потребители			
	одноставочный тариф (без учета НДС)	с 17.04.2017 по 30.06.2017	62,72	2 823,95
		с 01.07.2017 по 31.12.2017	65,76	2 823,95
	Население			
	одноставочный тариф (с учетом НДС)	с 17.04.2017 по 30.06.2017	28,13	1 954,06
		с 01.07.2017 по 31.12.2017	29,53	2 071,30

Начальник управления регулирования тарифов (цен)
в сфере теплоснабжения службы по тарифам Иркутской области
З.С. Крынина

МИНИСТЕРСТВО ФИНАНСОВ ИРКУТСКОЙ ОБЛАСТИ

П Р И К А З

10 апреля 2017 года № 32н-мпр

Иркутск

О внесении изменений в Методику проведения конкурса на замещение вакантной должности государственной гражданской службы Иркутской области в министерстве финансов Иркутской области

В целях реализации Постановления Правительства Российской Федерации от 3 марта 2017 года № 256 «О федеральной государственной информационной системе «Единая информационная система управления кадровым составом государственной гражданской службы Российской Федерации», руководствуясь статьей 21 Устава Иркутской области, пунктами 8, 13 Положения о министерстве финансов Иркутской области, утвержденного постановлением Правительства Иркутской области от 23 декабря 2008 года № 120-пп,

П Р И К А З Ы В А Ю:

1. Внести в Методику проведения конкурса на замещение вакантной должности государственной гражданской службы Иркутской области в министерстве финансов Иркутской области, утвержденную приказом министерства финансов Иркутской области от 5 декабря 2011 года № 41н-мпр, следующие изменения:

1) в подпункте 1 пункта 4 слова «Федеральный портал государственной службы и управленческих кадров» заменить словами «Единая информационная система управления кадровым составом государственной гражданской службы Российской Федерации»;

2) в абзаце втором пункта 16 слова «Федеральный портал государственной службы и управленческих кадров» заменить словами «Единая информационная система управления кадровым составом государственной гражданской службы Российской Федерации».

2. Настоящий приказ вступает в силу через десять календарных дней после дня его официального опубликования.

Министр финансов Иркутской области
Н.В. Бояринова

РАСПОРЯЖЕНИЕ

ГУБЕРНАТОРА ИРКУТСКОЙ ОБЛАСТИ

11 апреля 2017 года № 48-р

Иркутск

О назначении стипендий Губернатора Иркутской области для одаренных детей и талантливой молодежи за достижения в области культуры и искусства в 2017 году

В соответствии с Положением об условиях назначения и порядке выплаты стипендий Губернатора Иркутской области для одаренных детей и талантливой молодежи за достижения в области культуры иискусства, утвержденным указом Губернатора Иркутской области от 30 марта 2012 года № 72-уг, с учетом протокола заседания Комиссии по назначению стипендий Губернатора Иркутской области для одаренных детей и талантливой молодежи за достижения в области культуры и искусства в 2017 году от 21 февраля 2017 года № 56/05-14-222/7, руководствуясь статьей 59 Устава Иркутской области:

1. Назначить стипендии Губернатора Иркутской области для одаренных детей и талантливой молодежи за достижения в области культуры и искусства в 2017 году согласно списку (прилагается).

2. Настоящее распоряжение подлежит официальному опубликованию в общественно-политической газете «Областная».

С.Г. Левченко

Приложение
к распоряжению
Губернатора Иркутской области
от 11 апреля 2017 года № 48-р

СПИСОК
СТИПЕНДИАТОВ, КОТОРЫМ НАЗНАЧЕНЫ СТИПЕНДИИ ГУБЕРНАТОРА ИРКУТСКОЙ ОБЛАСТИ ДЛЯ ОДАРЕННЫХ ДЕТЕЙ И ТАЛАНТЛИВОЙ МОЛОДЕЖИ ЗА ДОСТИЖЕНИЯ В ОБЛАСТИ КУЛЬТУРЫ И ИСКУССТВА В 2017 ГОДУ

Автушко Дарья Андреевна	– учащаяся муниципального учреждения дополнительного образования «Детская музыкальная школа», город Саянск;
Агеев Михаил Максимович	– учащийся муниципального бюджетного учреждения дополнительного образования «Детская музыкальная школа № 7» г. Иркутска, город Иркутск;
Аксенов Алексей Алексеевич	– учащийся муниципального бюджетного учреждения дополнительного образования «Детская музыкальная школа» г. Черемхово, город Черемхово;
Алексеева Маргарита Михайловна	– студентка государственного бюджетного профессионального образовательного учреждения Иркутский областной музыкальный колледж имени Фридерика Шопена, город Иркутск;
Бархатова Анна Владимировна	– учащаяся муниципального бюджетного учреждения дополнительного образования «Детская музыкальная школа № 7» г. Иркутска, город Иркутск;
Безносова Елизавета Александровна	– учащаяся муниципального бюджетного учреждения дополнительного образования города Тулуна «Детская музыкальная школа», город Тулун;
Белинская Юлия Дмитриевна	– учащаяся муниципального бюджетного учреждения дополнительного образования «Детская музыкальная школа № 7» г. Иркутска, город Иркутск;
Ботороева Анастасия Евгеньевна	– учащаяся муниципального учреждения дополнительного образования «Усть-Ордынская детская школа искусств», поселок Усть-Ордынский;
Браун Ирина Петровна	– студентка государственного бюджетного профессионального образовательного учреждения Иркутский областной колледж культуры, город Иркутск;
Букина Софья Олеговна	– учащаяся муниципального бюджетного учреждения дополнительного образования «Детская музыкальная школа № 7 г. Иркутска, город Иркутск;
Булгадаев Иннокентий Анатольевич	– учащийся муниципального учреждения дополнительного образования «Усть-Ордынская детская школа искусств», поселок Усть-Ордынский;
Вильдан – Бек Илья Андреевич	– учащийся муниципального бюджетного учреждения дополнительного образования «Детская музыкальная школа № 7» г. Иркутска, город Иркутск;
Гребенщикова Евгения Александровна	– студентка государственного бюджетного профессионального образовательного учреждения Иркутский областной музыкальный колледж имени Фридерика Шопена, город Иркутск;
Григорьева Арина Андреевна	– учащаяся муниципального бюджетного учреждения дополнительного образования «Детская музыкальная школа № 7» г. Иркутска, город Иркутск;
Гринева Юлия Алексеевна	– учащаяся муниципального бюджетного учреждения дополнительного образования «Детская музыкальная школа № 7» г. Иркутска, город Иркутск;
Дмитриев Дмитрий Дмитриевич	– учащийся муниципального бюджетного учреждения дополнительного образования «Детская музыкальная школа № 7» г. Иркутска, город Иркутск;
Жданова Елизавета Алексеевна	– учащаяся государственного образовательного бюджетного учреждения дополнительного образования Иркутская областная детская школа искусств, город Иркутск;
Завражина Полина Николаевна	– учащаяся муниципального бюджетного учреждения дополнительного образования «Нижнеудинская детская музыкальная школа», город Нижнеудинск;
Зверева Ирина Олеговна	– учащаяся муниципального учреждения дополнительного образования «Усть-Ордынская детская школа искусств», поселок Усть-Ордынский;
Зубкова Елизавета Романовна	– учащаяся муниципального бюджетного учреждения дополнительного образования «Детская школа искусств № 9» г. Иркутска, город Иркутск;
Иванов Вячеслав Николаевич	– учащийся муниципального бюджетного учреждения дополнительного образования «Детская школа искусств № 9» г. Иркутска, город Иркутск;
Иванова Элина Юрьевна	– учащаяся муниципального казенного учреждения дополнительного образования «Вихоревская детская школа искусств», город Вихоревка;
Каверзина Александра Алексеевна	– учащаяся муниципального бюджетного учреждения дополнительного образования «Детская музыкальная школа № 7» г. Иркутска, город Иркутск;
Казанкова Полина Андреевна	– учащаяся муниципального бюджетного учреждения дополнительного образования «Детская музыкальная школа № 7» г. Иркутска, город Иркутск;
Казанчеева Арина Александровна	– учащаяся муниципального бюджетного учреждения дополнительного образования «Детская художественная школа № 1 г. Черемхово», город Черемхово;
Карнаухова Лидия Дмитриевна	– учащаяся муниципального автономного учреждения дополнительного образования «Объединенная детская школа искусств № 3» муниципального образования города Братска, город Братск;
Кинева Маргарита Михайловна	– учащаяся муниципального казенного учреждения дополнительного образования «Вихоревская детская школа искусств», город Вихоревка;
Комлева Екатерина Александровна	– учащаяся Муниципального бюджетного учреждения дополнительного образования «Школа искусств № 1», город Усть-Илимск;
Константинова Татьяна Ивановна	– учащаяся муниципального бюджетного учреждения дополнительного образования «Детская музыкальная школа № 7», г. Иркутска, город Иркутск;
Кривоносова Дарья Владимировна	– учащаяся муниципального учреждения дополнительного образования «Детская музыкальная школа», город Саянск;
Кузнецова Ангелина Алексеевна	– учащаяся муниципального учреждения дополнительного образования «Детская музыкальная школа», город Саянск;
Курчатова Эмилия Ивановна	– учащаяся муниципального бюджетного учреждения дополнительного образования «Детская музыкальная школа № 7» г. Иркутска, город Иркутск;
Кутько Олеся Сергеевна	– учащаяся муниципального учреждения дополнительного образования «Детская музыкальная школа», город Саянск;
Милостивая Милана Владимировна	– учащаяся муниципального бюджетного учреждения дополнительного образования «Детская музыкальная школа № 7» г. Иркутска, город Иркутск;
Московских Александра Сергеевна	– учащаяся муниципального бюджетного учреждения дополнительного образования «Детская школа искусств № 2» муниципального образования города Братска, город Братск;
Наринская Франческа Ильинична	– учащаяся государственного образовательного бюджетного учреждения дополнительного образования Иркутская областная детская школа искусств, город Иркутск;
Нечаев Иван Юрьевич	– учащийся муниципального бюджетного учреждения дополнительного образования «Детская школа искусств № 8» г. Иркутска, город Иркутск;
Орноева Раджана Альбертовна	– учащаяся муниципального учреждения дополнительного образования «Усть-Ордынская детская школа искусств», поселок Усть-Ордынский;
Павлова Дарья Геннадьевна	– учащаяся муниципального бюджетного учреждения дополнительного образования «Детская музыкальная школа № 7» г. Иркутска, город Иркутск;
Плесовских Варвара Александровна	– учащаяся муниципального бюджетного учреждения дополнительного образования «Детская школа искусств № 2» муниципального образования города Братска, город Братск;
Попов Иван Игоревич	– учащийся Муниципального бюджетного учреждения дополнительного образования «Школа искусств № 1», город Усть-Илимск;
Попова Анастасия Ивановна	– учащаяся Муниципального бюджетного учреждения дополнительного образования «Школа искусств № 1», город Усть-Илимск;
Сахаровский Илья Михайлович	– учащийся муниципального бюджетного учреждения дополнительного образования «Детская школа искусств рабочего поселка Белореченский», рабочий поселок Белореченский;
Селюгина Дарья Александровна	– студентка государственного бюджетного профессионального образовательного учреждения Иркутский областной музыкальный колледж имени Фридерика Шопена, город Иркутск;
Серов Даниил Егорович	– учащийся государственного образовательного бюджетного учреждения дополнительного образования Иркутская областная детская школа искусств, город Иркутск;
Суслова Алина Николаевна	– учащаяся муниципального бюджетного учреждения дополнительного образования «Детская школа искусств № 2», город Ангарск;
Тушинцева Анастасия Константиновна	– учащаяся государственного образовательного бюджетного учреждения дополнительного образования Иркутская областная детская школа искусств, город Иркутск;
Украинцев Павел Викторович	– учащийся муниципального казенного учреждения дополнительного образования «Вихоревская детская школа искусств», город Вихоревка;
Уразовский Артём Андреевич	– учащийся муниципального бюджетного учреждения дополнительного образования «Детская музыкальная школа», город Усолье-Сибирское;
Фетисова Татьяна Андреевна	– учащаяся муниципального бюджетного учреждения дополнительного образования «Детская музыкальная школа № 1» г. Иркутска, город Иркутск;
Хаирзаманова Ассоль Владиславовна	– учащаяся муниципального бюджетного учреждения дополнительного образования «Детская школа искусств № 3», город Ангарск;
Хватик Андрей Александрович	– учащийся муниципального бюджетного образовательного учреждения дополнительного образования «Зиминская детская музыкальная школа», город Зима;
Хлыстова Софья Александровна	– учащаяся муниципального казенного учреждения дополнительного образования «Вихоревская детская школа искусств», город Вихоревка;
Хохлова Юлия Владимировна	– учащаяся муниципального казенного учреждения дополнительного образования «Вихоревская детская школа искусств», город Вихоревка;
Чернова Алена Александровна	– учащаяся муниципального автономного учреждения дополнительного образования «Объединенная детская школа искусств № 3» муниципального образования города Братска, город Братск;
Чеснокова Ирина Сергеевна	– учащаяся муниципального бюджетного учреждения дополнительного образования города Тулуна «Детская музыкальная школа», город Тулун;
Шиповаленко Егор Владимирович	– учащийся муниципального бюджетного учреждения дополнительного образования «Детская музыкальная школа № 1» г. Иркутска, город Иркутск;
Шишкина Ангелика Германовна	– учащаяся государственного образовательного бюджетного учреждения дополнительного образования Иркутская областная детская школа искусств, город Иркутск;
Штанько Олег Евгеньевич	– учащийся муниципального бюджетного учреждения дополнительного образования «Детская школа искусств № 9» г. Иркутска, город Иркутск;
Яворский Дмитрий Николаевич	– учащийся муниципального автономного учреждения дополнительного образования города Тулуна «Детская художественная школа», город Тулун.

Министр культуры и архивов
Иркутской области
О.К. Стасюлевич

МИНИСТЕРСТВО ПО МОЛОДЕЖНОЙ ПОЛИТИКЕ ИРКУТСКОЙ ОБЛАСТИ

П Р И К А З

20 марта 2017 года № 33-мпр

Иркутск

О внесении изменений в Положение об электронной системе мониторинга наркоситуации Иркутской области

В соответствии с Положением о министерстве по молодежной политике Иркутской области, утвержденным постановлением Правительства Иркутской области от 16 марта 2016 года № 131-пп, руководствуясь статьей 21 Устава Иркутской области,

П Р И К А З Ы В А Ю:

1. Внести в Положение об электронной системе мониторинга наркоситуации Иркутской области, утвержденное приказом министерства по молодежной политике Иркутской области от 31 января 2017 года № 6-мпр, следующие изменения:

1) пункт 1 изложить в следующей редакции:

«1. Настоящее Положение определяет цели, задачи, принципы и порядок проведения мониторинга наркоситуации Иркутской области (далее - Мониторинг) с помощью электронной системы мониторинга, размещенной в информационно-телекоммуникационной сети «Интернет» по адресу http://sm-irk.ru (далее - электронная система Мониторинга).»;

2) пункт 8 изложить в следующей редакции:

«8. Финансирование поддержки электронной системы Мониторинга осуществляется за счет средств, выделенных в рамках основного мероприятия «Анализ состояния процессов и явлений в сфере оборота наркотиков и их прекурсоров, а также в области противодействия их незаконному обороту, профилактики немедицинского потребления наркотиков, лечения и медицинской реабилитации и социальной реабилитации больных наркоманией» подпрограммы «Комплексные меры профилактики злоупотребления наркотическими средствам, токсическими и психотропными веществами» на 2014 - 2020 годы государственной программы Иркутской области «Молодежная политика» на 2014 - 2020 годы, утвержденной постановлением Правительства Иркутской области от 24 октября 2013 года № 447-пп. Для администрирования и системного редактирования электронной системы Мониторинга ОГКУ «ЦПН» заключает договор на оказание услуг по поддержке электронной системы Мониторинга в соответствии с Федеральным законом от 5 апреля 2013 года № 44-ФЗ «О контрактной системе в сфере закупок товаров, работ, услуг для обеспечения государственных и муниципальных нужд».»;

3) дополнить главой 3. следующего содержания:

«Глава 3. СТРУКТУРА ЭЛЕКТРОННОЙ СИСТЕМЫ МОНИТОРИНГА

12. Электронная система Мониторинга включает в себя следующие вкладки:

1) муниципальные образования Иркутской области (перечень 42 муниципальных образований):

«Основная страница МО» (ежеквартальные отчеты, единый банк данных, годовой отчет, паспорт МО, комментарии ЦПН);

«Статистика работ»;

«Информация о МО»;

«Реабилитационные центры»;

«Паспорта наркоситуации (по годам)»;

2) «Генерация отчетов»;

3) «Статистика муниципалитетов»;

4) «Поиск».».

2. Настоящий приказ подлежит официальному опубликованию.

Министр А.К. Попов

ПРАВИТЕЛЬСТВО ИРКУТСКОЙ ОБЛАСТИ

П О С Т А Н О В Л Е Н И Е

29 марта 2017 года № 200-пп

Иркутск

О внесении изменений в постановление Правительства Иркутской области от 12 марта 2013 года № 81-пп

В соответствии с постановлением Правительства Российской Федерации от 6 сентября 2016 года № 887 «Об общих требованиях к нормативным правовым актам, муниципальным правовым актам, регулирующим предоставление субсидий юридическим лицам (за исключением субсидий государственным (муниципальным) учреждениям), индивидуальным предпринимателям, а также физическим лицам – производителям товаров, работ, услуг», руководствуясь частью 4 статьи 66, статьей 67 Устава Иркутской области, Правительство Иркутской области

П О С Т А Н О В Л Я Е Т:

1. Внести в постановление Правительства Иркутской области от 12 марта 2013 года № 81-пп «О бесплатном проезде отдельных категорий граждан в Иркутской области в 2013 – 2016 годах» (далее – постановление) следующие изменения:

1) в индивидуализированном заголовке цифры «2016» заменить цифрами «2019»;

2) в пункте 1 цифры «2016» заменить цифрами «2019»;

3) в подпункте «д» пункта 4 цифры «2016» заменить цифрами «2019»;

4) в Положении о бесплатном проезде отдельных категорий граждан в Иркутской области в 2013 – 2016 годах и предоставлении из областного бюджета субсидий в целях возмещения затрат в связи с оказанием услуг по пассажирским перевозкам, утвержденном постановлением:

в индивидуализированном заголовке цифры «2016» заменить цифрами «2019»;

в пункте 1:

в абзаце первом цифры «2016» заменить цифрами «2019»;

абзац второй изложить в следующей редакции:

«Исполнительным органом государственной власти Иркутской области, уполномоченным на предоставление субсидий, является министерство социального развития, опеки и попечительства Иркутской области (далее – уполномоченный орган).»;

дополнить абзацем третьим следующего содержания:

«Субсидии предоставляются в пределах лимитов бюджетных обязательств, доведенных до уполномоченного органа на цели, указанные в абзаце первом настоящего пункта.»;

пункты 8, 9 изложить в следующей редакции:

«8. Право на получение субсидий имеют юридические лица (за исключением государственных (муниципальных) учреждений), индивидуальные предприниматели, зарегистрированные и осуществляющие деятельность по перевозкам пассажиров автомобильным транспортом общего пользования по сезонным (садоводческим) маршрутам на территории Иркутской области (далее – юридические лица, индивидуальные предприниматели), соответствующие следующим критериям:

а) наличие лицензии на осуществление деятельности по перевозке пассажиров автомобильным транспортом, оборудованным для перевозок более 8 человек (за исключением случая, если указанная деятельность осуществляется по заказам либо для собственных нужд юридического лица или индивидуального предпринимателя);

б) наличие паспорта сезонного (садоводческого) маршрута;

в) отсутствие факта получения средств из соответствующего бюджета бюджетной системы Российской Федерации в соответствии с иными нормативными правовыми актами, муниципальными правовыми актами на цели, указанные в пункте 1 настоящего Положения, на первое число месяца, предшествующего месяцу, в котором планируется заключение соглашения о предоставлении субсидий;

г) не нахождение в процессе реорганизации или ликвидации на первое число месяца, предшествующего месяцу, в котором планируется заключение соглашения о предоставлении субсидий (для юридических лиц);

д) юридические лица не являются иностранными и российскими юридическими лицами, указанными в пункте 15 статьи 241 Бюджетного кодекса Российской Федерации (для юридических лиц).

Проверка соответствия критерию, установленному подпунктом «г» настоящего пункта, осуществляется уполномоченным органом самостоятельно.

9. В случае намерения осуществлять перевозку граждан на автомобильном транспорте общего пользования по сезонным (садоводческим) маршрутам для получения субсидий юридические лица и индивидуальные предприниматели обязаны представить в уполномоченный орган следующие документы:

а) заявку, содержащую информацию о том, что юридическое лицо, индивидуальный предприниматель не получали средства из соответствующего бюджета бюджетной системы Российской Федерации в соответствии с иными нормативными правовыми актами, муниципальными правовыми актами на цели, указанные в пункте 1 настоящего Положения, на первое число месяца, предшествующего месяцу, в котором планируется заключение соглашения о предоставлении субсидий;

б) проект соглашения о предоставлении субсидий в соответствии с типовой формой, установленной правовым актом министерства финансов Иркутской области (далее в настоящей главе – соглашение), подписанный юридическим лицом, индивидуальным предпринимателем, в двух экземплярах;

в) документы, подтверждающие полномочия лица на подписание соглашения (в случае подписания соглашения лицом, не являющимся лицом, имеющим право действовать без доверенности);

г) документы, подтверждающие распределение долей в уставном капитале (для акционерных обществ). Указанные документы представляются с соблюдением требований Федерального закона от 27 июля 2006 года № 152-ФЗ «О персональных данных».»;

в пункте 10:

в абзаце первом слова «приложить к заявке» заменить словами «представить в уполномоченный орган»;

в подпункте «а» слова «подачи в уполномоченный орган проекта соглашения» заменить словами «представления документов, указанных в пункте 9 настоящего Положения»;

подпункт «б» изложить в следующей редакции:

«б) копию лицензии на осуществление деятельности по перевозке пассажиров автомобильным транспортом, оборудованным для перевозок более 8 человек (за исключением случая, если указанная деятельность осуществляется по заказам либо для собственных нужд юридического лица или индивидуального предпринимателя);»;

в абзаце пятом слова «территориальное подразделение» заменить словами «уполномоченный орган»;

абзац первый пункта 11 изложить в следующей редакции:

«11. Уполномоченный орган в течение десяти рабочих дней со дня поступления документов, указанных в пунктах 9, 10 настоящего Положения, принимает решение о заключении соглашения с юридическим лицом, индивидуальным предпринимателем либо решение об отказе в заключении соглашения.»;

подпункт «б» пункта 12 после слова «непредставление» дополнить словами «(представление не в полном объеме)»;

в пункте 13:

подпункт «б» после слова «документов» дополнить словами «в полном объеме»;

в подпункте «в» слова «представляемых в уполномоченный орган» заменить словами «указанных в пункте 16 настоящего Положения»;

в абзаце восьмом пункта 16 слово «пятнадцати» заменить словом «двадцати»;

в подпункте «б» пункта 17^1 слова «представленных перевозчиками автомобильным транспортом» заменить словами «указанных в пункте 17 настоящего Положения»;

пункт 18 изложить в следующей редакции:

«18. Перечисление субсидий осуществляется уполномоченным органом не позднее десятого рабочего дня после принятия им решения о предоставлении субсидий, но не ранее дня доведения до него лимитов бюджетных обязательств.

Субсидии перечисляются уполномоченным органом на счета, открытые перевозчикам автомобильным транспортом в учреждениях Центрального банка Российской Федерации или кредитных организациях.»;

пункты 19, 20 изложить в следующей редакции:

«19. Право на получение субсидий имеют юридические лица (за исключением государственных (муниципальных) учреждений), индивидуальные предприниматели, зарегистрированные и осуществляющие деятельность по пассажирским перевозкам железнодорожным транспортом пригородного сообщения на территории Иркутской области (далее – получатели), соответствующие следующим критериям:

а) наличие лицензии на осуществление деятельности по перевозкам железнодорожным транспортом пассажиров;

б) отсутствие факта получения средств из соответствующего бюджета бюджетной системы Российской Федерации в соответствии с иными нормативными правовыми актами, муниципальными правовыми актами на цели, указанные в пункте 1 настоящего Положения, на первое число месяца, предшествующего месяцу, в котором планируется заключение соглашения о предоставлении субсидий;

в) не нахождение в процессе реорганизации или ликвидации на первое число месяца, предшествующего месяцу, в котором планируется заключение соглашения о предоставлении субсидий (для юридических лиц);

г) получатели не являются иностранными и российскими юридическими лицами, указанными в пункте 15 статьи 241 Бюджетного кодекса Российской Федерации (для юридических лиц).

Проверка соответствия критерию, установленному подпунктом «в» настоящего пункта, осуществляется уполномоченным органом самостоятельно.

20. В случае намерения осуществлять перевозку пенсионеров железнодорожным транспортом пригородного сообщения с выдачей разовых проездных билетов для получения субсидий получатели в срок не позднее 1 мая соответствующего года обязаны представить в уполномоченный орган следующие документы:

а) заявку, содержащую информацию о том, что получатель не получал средства из соответствующего бюджета бюджетной системы Российской Федерации в соответствии с иными нормативными правовыми актами, муниципальными правовыми актами на цели, указанные в пункте 1 настоящего Положения, на первое число месяца, предшествующего месяцу, в котором планируется заключение соглашения о предоставлении субсидий;

б) проект соглашения о предоставлении субсидий в соответствии с типовой формой, установленной правовым актом министерства финансов Иркутской области (далее в настоящей главе – соглашение), подписанный получателем, в двух экземплярах;

в) документы, подтверждающие полномочия лица на подписание соглашения (в случае подписания соглашения лицом, не являющимся лицом, имеющим право действовать без доверенности);

г) документы, подтверждающие распределение долей в уставном капитале (для акционерных обществ). Указанные документы представляются с соблюдением требований Федерального закона от 27 июля 2006 года № 152-ФЗ «О персональных данных».»;

в пункте 21:

в абзаце первом слова «приложить к заявке» заменить словами «представить в уполномоченный орган»;

в подпункте «а» слова «подачи в уполномоченный орган проекта соглашения» заменить словами «представления документов, указанных в пункте 20 настоящего Положения»;

подпункт «б» изложить в следующей редакции:

«б) копию лицензии на осуществление деятельности по перевозкам железнодорожным транспортом пассажиров;»;

абзац первый пункта 22 изложить в следующей редакции:

«22. Уполномоченный орган в течение десяти рабочих дней со дня поступления документов, указанных в пунктах 20, 21 настоящего Положения, принимает решение о заключении соглашения с получателем либо решение об отказе в заключении соглашения.»;

подпункт «б» пункта 23 после слова «непредставление» дополнить словами «(представление не в полном объеме)»;

в пункте 24:

подпункт «б» после слова «документов» дополнить словами «в полном объеме»;

в подпункте «в» слова «представляемых в уполномоченный орган» заменить словами «указанных в пункте 26 настоящего Положения»;

в пункте 26:

в абзаце четвертом слова «пяти календарных дней» заменить словами «пятнадцати рабочих дней»;

абзац пятый после слов «уполномоченный орган» дополнить словами «в течение десяти рабочих дней»;

пункт 28 изложить в следующей редакции:

«28. Перечисление субсидий получателям осуществляется уполномоченным органом не позднее десятого рабочего дня после принятия им решения о предоставлении субсидий, но не ранее дня доведения до него лимитов бюджетных обязательств.

Субсидии перечисляются уполномоченным органом на счета, открытые получателям в учреждениях Центрального банка Российской Федерации или кредитных организациях.»;

пункт 29 изложить в следующей редакции:

«29. В случае нарушения перевозчиками автомобильным транспортом и получателями условий, установленных для предоставления субсидий, выявленного по фактам проверок, проведенных уполномоченным органом и службой государственного финансового контроля Иркутской области, либо установления недостоверности сведений, содержащихся в документах, представленных для получения субсидий, уполномоченный орган направляет им требования о возврате полученных субсидий. Субсидии подлежат возврату в областной бюджет в течение десяти рабочих дней со дня получения соответствующего требования.»;

в пункте 29^1 после слова «соглашением» дополнить словами «о предоставлении субсидий», слово «банковских» заменить словом «рабочих»;

приложения 3, 9 признать утратившими силу.

2. Настоящее постановление подлежит официальному опубликованию в общественно-политической газете «Областная», а также на «Официальном интернет-портале правовой информации» (www.pravo.gov.ru).

3. Настоящее постановление вступает в силу через десять календарных дней после дня его официального опубликования.

Первый заместитель Губернатора Иркутской области – Председатель Правительства Иркутской области
А.С. Битаров

ПРАВИТЕЛЬСТВО ИРКУТСКОЙ ОБЛАСТИ

П О С Т А Н О В Л Е Н И Е

29 марта 2017 года № 203-пп

Иркутск

О внесении изменений в постановление Правительства Иркутской области от 21 марта 2013 года № 91-пп

В соответствии с постановлениями Правительства Российской Федерации от 6 сентября 2016 года № 887 «Об общих требованиях к нормативным правовым актам, муниципальным правовым актам, регулирующим предоставление субсидий юридическим лицам (за исключением субсидий государственным (муниципальным) учреждениям), индивидуальным предпринимателям, а также физическим лицам – производителям товаров, работ, услуг», от 30 декабря 2016 года № 1556 «О предоставлении и распределении субсидий из федерального бюджета бюджетам субъектов Российской Федерации на содействие достижению целевых показателей региональных программ развития агропромышленного комплекса», руководствуясь частью 4 статьи 66, статьей 67 Устава Иркутской области, Правительство Иркутской области

П О С Т А Н О В Л Я Е Т:

1. Внести в постановление Правительства Иркутской области от 21 марта 2013 года № 91-пп «Об утверждении Положения о предоставлении субсидий из областного бюджета в целях финансового обеспечения (возмещения) затрат в связи с производством и (или) переработкой (в том числе на арендованных основных средствах) сельскохозяйственной продукции, выполнением работ и оказанием услуг в области сельского хозяйства на уплату страховой премии по договорам сельскохозяйственного страхования в Иркутской области» (далее – постановление) следующие изменения:

1) в индивидуализированном заголовке слова «финансового обеспечения (возмещения)» заменить словом «возмещения»;

2) в преамбуле слова «22 декабря 2012 года № 1371 «Об утверждении правил предоставления и распределения субсидий из федерального бюджета бюджетам субъектов Российской Федерации на возмещение части затрат сельскохозяйственных товаропроизводителей на уплату страховых премий по договорам сельскохозяйственного страхования» заменить словами «30 декабря 2016 года № 1556 «О предоставлении и распределении субсидий из федерального бюджета бюджетам субъектов Российской Федерации на содействие достижению целевых показателей региональных программ развития агропромышленного комплекса»;

3) в пункте 1 слова «финансового обеспечения (возмещения)» заменить словом «возмещения»;

4) в пункте 1^1 слова «финансового обеспечения (возмещения)» заменить словом «возмещения»;

5) в Положении о предоставлении субсидий из областного бюджета в целях финансового обеспечения (возмещения) затрат в связи с производством и (или) переработкой (в том числе на арендованных основных средствах) сельскохозяйственной продукции, выполнением работ и оказанием услуг в области сельского хозяйства на уплату страховой премии по договорам сельскохозяйственного страхования в Иркутской области, утвержденном постановлением:

в индивидуализированном заголовке слова «ФИНАНСОВОГО ОБЕСПЕЧЕНИЯ (ВОЗМЕЩЕНИЯ)» заменить словом «ВОЗМЕЩЕНИЯ»;

в пункте 1 слова «финансового обеспечения (возмещения)» заменить словом «возмещения»;

дополнить пунктом 1^1 следующего содержания:

«1^1. Исполнительным органом государственной власти Иркутской области, уполномоченным на предоставление субсидий, является министерство сельского хозяйства Иркутской области (далее – министерство).»;

в пункте 2 слова «сельского хозяйства Иркутской области (далее – министерство)» исключить;

в пункте 4:

подпункт «а» дополнить словами «, на первое число месяца, предшествующего месяцу, в котором планируется заключение соглашения о предоставлении субсидии (далее – Соглашение)»;

подпункт «б» изложить в следующей редакции:

«б) отсутствие просроченной задолженности по возврату в соответствующий бюджет бюджетной системы Российской Федерации субсидий на первое число месяца, предшествующего месяцу, в котором планируется заключение Соглашения;»;

подпункт «д» после слова «год» дополнить словами «(далее – план сельскохозяйственного страхования)»;

в подпункте «е» слова «предусмотренном статьей 6 Федерального закона о страховании, на соответствующий год,» исключить»;

подпункт «о» изложить в следующей редакции:

«о) применение ставок для расчета размера субсидий, установленных планом сельскохозяйственного страхования;»;

подпункт «с» изложить в следующей редакции:

«с) отсутствие факта получения средств из соответствующего бюджета бюджетной системы Российской Федерации в соответствии с иными нормативными правовыми актами, муниципальными правовыми актами на цели, указанные в пункте 1 настоящего Положения, на первое число месяца, предшествующего месяцу, в котором планируется заключение Соглашения.»;

дополнить абзацем тридцать четвертым следующего содержания:

«Проверка соблюдения условия, установленного подпунктом «б» настоящего пункта, осуществляется министерством самостоятельно на основании сведений, имеющихся в министерстве.»;

в пункте 5:

подпункт «а» изложить в следующей редакции:

«а) заявление о перечислении субсидии, содержащее согласие получателя на осуществление проверок соблюдения условий, целей и порядка предоставления субсидий, а также информацию о том, что получатель не получал средства из соответствующего бюджета бюджетной системы Российской Федерации в соответствии с иными нормативными правовыми актами, муниципальными правовыми актами на цели, указанные в пункте 1 настоящего Положения, на первое число месяца, предшествующего месяцу, в котором планируется заключение Соглашения, по форме, установленной правовым актом министерства (далее – заявление);»;

подпункт «д» признать утратившим силу;

в пункте 6 слова «на компенсацию части затрат на уплату страховой премии по договорам страхования» исключить;

абзацы второй – шестой пункта 7 признать утратившими силу;

в пункте 8 цифры «20» заменить цифрами «15»;

пункт 9 изложить в следующей редакции:

«9. Основаниями для отказа в предоставлении субсидии являются:

а) несоответствие лица, обратившегося для получения субсидии, категориям лиц, установленным пунктом 3 настоящего Положения;

б) непредставление (представление не в полном объеме) документов, указанных в пункте 5 настоящего Положения;

в) представление документов, указанных в пункте 5 настоящего Положения, по истечении срока, установленного пунктом 6 настоящего Положения;

г) несоблюдение условий, установленных пунктом 4 настоящего Положения;

д) недостоверность представленной получателем информации.

В случае отказа получателю в предоставлении субсидии министерство вносит соответствующую запись в журнал регистрации и в срок, не превышающий 15 рабочих дней со дня регистрации заявления, направляет получателю письменное уведомление об отказе в предоставлении субсидии с указанием причин отказа.»;

в пункте 10:

абзац первый изложить в следующей редакции:

«10. Основанием для предоставления субсидий является Соглашение, заключенное по форме, установленной правовым актом министерства в соответствии с типовой формой, установленной правовым актом министерства финансов Иркутской области, в течение 15 рабочих дней со дня регистрации заявления.»;

в абзаце втором слова «подпункте «а» пункта» заменить словами «подпункте «д» пункта»;

пункт 11 изложить в следующей редакции:

«11. Субсидии предоставляются в размере пятидесяти процентов начисленной страховой премии, рассчитанной с учетом установленных планом сельскохозяйственного страхования ставок для расчета размера субсидии.

Субсидии предоставляются путем их перечисления министерством на расчетный счет страховой организации, открытый в кредитной организации, на основании заявления получателя в течение 10 рабочих дней со дня заключения Соглашения при наличии в областном бюджете средств на указанные цели.»;

абзац первый пункта 13 изложить в следующей редакции:

«13. В случае нарушения получателем условий, установленных пунктом 4 настоящего Положения, выявленного по фактам проверок, проведенных министерством, а также органами государственного финансового контроля, министерство направляет ему требование о возврате полученных субсидий в течение 20 рабочих дней со дня утверждения документа, подтверждающего выявление факта данного нарушения. Субсидии подлежат возврату в течение 20 рабочих дней со дня направления министерством указанного требования.»;

приложения 1, 2 признать утратившими силу.

2. Настоящее постановление подлежит официальному опубликованию в общественно-политической газете «Областная», а также на «Официальном интернет-портале правовой информации» (www.pravo.gov.ru).

3. Настоящее постановление вступает в силу через десять календарных дней после дня его официального опубликования.

Первый заместитель Губернатора Иркутской области –
Председатель Правительства Иркутской области
А.С. Битаров

ПРАВИТЕЛЬСТВО ИРКУТСКОЙ ОБЛАСТИ

П О С Т А Н О В Л Е Н И Е

29 марта 2017 года № 191-пп

Иркутск

Об утверждении Порядка организации работы по информационной и организационной областной государственной поддержке деятельности студенческих отрядов в Иркутской области

В соответствии с Законом Иркутской области от 1 ноября 2016 года № 83-ОЗ «Об областной государственной поддержке деятельности студенческих отрядов в Иркутской области», руководствуясь частью 4 статьи 66, статьей 67 Устава Иркутской области, Правительство Иркутской области

П О С Т А Н О В Л Я Е Т:

1. Утвердить Порядок организации работы по информационной и организационной областной государственной поддержке деятельности студенческих отрядов в Иркутской области (прилагается).

2. Настоящее постановление подлежит официальному опубликованию в общественно-политической газете «Областная», а также на «Официальном интернет-портале правовой информации» (www.pravo.gov.ru).

3. Настоящее постановление вступает в силу через десять календарных дней после дня его официального опубликования.

Первый заместитель Губернатора Иркутской области – Председатель Правительства Иркутской области
А.С. Битаров

УТВЕРЖДЕН
постановлением
Правительства Иркутской области
от 29 марта 2017 года № 191-пп

ПОРЯДОК
ОРГАНИЗАЦИИ РАБОТЫ ПО ИНФОРМАЦИОННОЙ И ОРГАНИЗАЦИОННОЙ ОБЛАСТНОЙ ГОСУДАРСТВЕННОЙ ПОДДЕРЖКЕ ДЕЯТЕЛЬНОСТИ СТУДЕНЧЕСКИХ ОТРЯДОВ В ИРКУТСКОЙ ОБЛАСТИ

Глава 1. ОБЩИЕ ПОЛОЖЕНИЯ

1. Настоящий Порядок разработан в соответствии с Законом Иркутской области от 1 ноября 2016 года № 83-ОЗ «Об областной государственной поддержке деятельности студенческих отрядов в Иркутской области» (далее – Закон области № 83-ОЗ) и определяет порядок организации работы по информационной и организационной областной государственной поддержке деятельности студенческих отрядов в Иркутской области (далее соответственно – информационная поддержка, организационная поддержка, область).

2. Основной целью информационной и организационной поддержки, осуществляемой в соответствии с настоящим Порядком, является создание и обеспечение информационных и организационных условий деятельности студенческих отрядов.

3. Уполномоченным исполнительным органом государственной власти области по организации работы по информационной и организационной поддержке является министерство по молодежной политике Иркутской области (далее – уполномоченный орган).

4. Финансирование расходов, связанных с организацией работы по информационной и организационной поддержке, осуществляется за счет средств областного бюджета в пределах лимитов бюджетных обязательств, доведенных до уполномоченного органа на соответствующий финансовый год.

Глава 2. ПОРЯДОК ОРГАНИЗАЦИИ РАБОТЫ ПО ИНФОРМАЦИОННОЙ ПОДДЕРЖКЕ

5. Информационная поддержка осуществляется посредством:

формирования и ведения реестра студенческих отрядов, осуществляющих свою деятельность в области;

формирования и ведения реестра организаций, создающих рабочие места для участников студенческих отрядов;

обеспечения подготовки и издания информационно-методических материалов в сфере областной государственной поддержки деятельности студенческих отрядов;

разработки и реализации мер, направленных на популяризацию деятельности студенческих отрядов;

размещения на официальном сайте уполномоченного органа в информационно-телекоммуникационной сети «Интернет» (далее – официальный сайт) информации, предусмотренной подпунктом 5 статьи 7 Закона области № 83-ОЗ (далее – информация).

6. Формирование и ведение реестра студенческих отрядов, осуществляющих свою деятельность в области, и реестра организаций, создающих рабочие места для участников студенческих отрядов (далее – реестры), осуществляется уполномоченным органом в порядке и по форме, утвержденным правовым актом уполномоченного органа.

7. Уполномоченный орган в соответствии с законодательством обеспечивает подготовку и издание информационно-методических материалов (печатных, электронных) в сфере областной государственной поддержки деятельности студенческих отрядов, содержащих: информацию об истории развития студенческих отрядов, о деятельности студенческих отрядов, о положительном опыте работы студенческих отрядов; методические рекомендации и типовые документы по созданию и организации деятельности студенческих отрядов; справочную информацию об организациях, оказывающих поддержку студенческим отрядам; другие материалы в сфере областной государственной поддержки деятельности студенческих отрядов (далее – материалы).

Материалы распространяются уполномоченным органом, в том числе при проведении мероприятий в сфере молодежной политики.

8. Уполномоченным органом разрабатываются и реализуются меры, направленные на популяризацию деятельности студенческих отрядов, посредством:

организации и проведения, а также информационной поддержки мероприятий, направленных на вовлечение молодежи в деятельность студенческих отрядов;

организации празднования в области Дня российских студенческих отрядов;

организации и проведения, а также информационной поддержки конкурсов, слетов, форумов, фестивалей, маршей, спартакиад, инструктивных и обучающих семинаров для студенческих отрядов;

организации и проведения, а также информационной поддержки волонтерских проектов и акций студенческих отрядов, имеющих социальный характер;

иных мер, направленных на популяризацию деятельности студенческих отрядов и трудовое воспитание молодежи.

9. Размещение информации, в том числе сведений, содержащихся в реестрах, осуществляется уполномоченным органом на официальном сайте по мере необходимости, но не реже 1 раза в месяц.

Информация, в том числе сведения, содержащиеся в реестрах, предоставляются уполномоченным органом бесплатно в письменной или устной формах по запросам граждан и юридических лиц в письменной (путем личного обращения, через организации почтовой связи, в электронной форме) или устной формах в соответствии с Федеральным законом от 2 мая 2006 года № 59-ФЗ «О порядке рассмотрения обращений граждан Российской Федерации», иными нормативными правовыми актами Российской Федерации, законами области, иными нормативными правовыми актами области об обеспечении доступа к информации о деятельности государственных органов области, а также через официальный сайт.

Глава 3. ПОРЯДОК ОРГАНИЗАЦИИ РАБОТЫ ПО ОРГАНИЗАЦИОННОЙ ПОДДЕРЖКЕ

10. Организационная поддержка осуществляется посредством:

координации взаимодействия исполнительных органов государственной власти области, органов местного самоуправления, общеобразовательных организаций, профессиональных образовательных организаций, образовательных организаций высшего образования, медицинских организаций, студенческих отрядов и организаций, создающих рабочие места для участников студенческих отрядов (далее соответственно – координация взаимодействия органов и организаций, органы и организации);

подготовки и проведения совещаний, семинаров, конференций и иных мероприятий по вопросам деятельности студенческих отрядов.

11. Координация взаимодействия органов и организаций в сфере областной государственной поддержки деятельности студенческих отрядов осуществляется уполномоченным органом посредством:

образования совещательных, координационных органов в соответствии с законодательством;

взаимного информирования заинтересованных органов и организаций по вопросам деятельности студенческих отрядов;

в иных формах в соответствии с законодательством.

12. Подготовка и проведение совещаний, семинаров, конференций и иных мероприятий по вопросам деятельности студенческих отрядов (далее – мероприятия) осуществляются уполномоченным органом.

За месяц до предполагаемой даты проведения мероприятия уполномоченный орган размещает на официальном сайте информацию о проведении мероприятия с указанием сроков и места его проведения, программы мероприятия.

Для участия в мероприятии заявителем подается в уполномоченный орган заявка на участие в мероприятии (далее – заявка), в которой указывается:

наименование мероприятия, в котором планируется участие;

количество участников, их фамилия, имя, отчество (если имеется), должность – для граждан; наименование юридического лица – для юридических лиц;

номера контактных телефонов, адреса места жительства (пребывания, нахождения).

Заявка подается в уполномоченный орган в письменной или электронной форме в срок не позднее, чем за 10 календарных дней до даты начала проведения мероприятия.

Порядок рассмотрения уполномоченным органом заявок определяется правовым актом уполномоченного органа, регулирующим организацию проведения соответствующего мероприятия.

Информация об итогах проведения мероприятия размещается на официальном сайте в течение трех дней со дня его проведения.

Заместитель Председателя Правительства Иркутской области
В.Ф. Вобликова

ПРАВИТЕЛЬСТВО ИРКУТСКОЙ ОБЛАСТИ

П О С Т А Н О В Л Е Н И Е

29 марта 2017 года № 202-пп

Иркутск

О внесении изменений в постановление Правительства Иркутской области от 26 октября 2015 года № 536-пп

В соответствии с постановлением Правительства Российской Федерации от 30 декабря 2016 года № 1556 «О предоставлении и распределении субсидий из федерального бюджета бюджетам субъектов Российской Федерации на содействие достижению целевых показателей региональных программ развития агропромышленного комплекса», руководствуясь частью 4 статьи 66, статьей 67 Устава Иркутской области, Правительство Иркутской области

П О С Т А Н О В Л Я Е Т:

1. Внести в постановление Правительства Иркутской области от 26 октября 2015 года № 536-пп «Об утверждении Положения о предоставлении грантов в форме субсидий на развитие материально-технической базы сельскохозяйственных потребительских кооперативов» (далее – постановление) следующие изменения:

1) в преамбуле слова «24 июня 2015 года № 623 «Об утверждении Правил предоставления и распределения субсидий из федерального бюджета бюджетам субъектов Российской Федерации на грантовую поддержку сельскохозяйственных потребительских кооперативов для развития материально-технической базы» заменить словами «30 декабря 2016 года № 1556 «О предоставлении и распределении субсидий из федерального бюджета бюджетам субъектов Российской Федерации на содействие достижению целевых показателей региональных программ развития агропромышленного комплекса»;

2) в Положении о предоставлении грантов в форме субсидий на развитие материально-технической базы сельскохозяйственных потребительских кооперативов, утвержденном постановлением:

в пункте 1 слова «24 июня 2015 года № 623 «Об утверждении Правил предоставления и распределения субсидий из федерального бюджета бюджетам субъектов Российской Федерации на грантовую поддержку сельскохозяйственных потребительских кооперативов для развития материально-технической базы» заменить словами «30 декабря 2016 года № 1556 «О предоставлении и распределении субсидий из федерального бюджета бюджетам субъектов Российской Федерации на содействие достижению целевых показателей региональных программ развития агропромышленного комплекса»;

в пункте 2:

подпункты «а», «б» изложить в следующей редакции:

«а) на строительство, реконструкцию или модернизацию производственных объектов по заготовке, хранению, подработке, переработке, сортировке, убою, первичной переработке, охлаждению молока, мяса сельскохозяйственных животных, птицы, рыбы и объектов аквакультуры, картофеля, грибов, овощей, плодов и ягод, в том числе дикорастущих, и подготовке к реализации сельскохозяйственной продукции и продуктов ее переработки;

б) на приобретение и монтаж оборудования и техники для производственных объектов, предназначенных для заготовки, хранения, подработки, переработки, сортировки, убоя, первичной переработки, охлаждения молока, мяса сельскохозяйственных животных, птицы, рыбы и объектов аквакультуры, картофеля, грибов, овощей, плодов и ягод, в том числе дикорастущих, подготовки к реализации, погрузки, разгрузки сельскохозяйственной продукции и продуктов ее переработки, оснащения лабораторий производственного контроля качества и безопасности выпускаемой (производимой и перерабатываемой) продукции и проведения государственной ветеринарно-санитарной экспертизы (приобретение оборудования для лабораторного анализа качества сельскохозяйственной продукции). Перечень указанных оборудования и техники утверждается Министерством сельского хозяйства Российской Федерации. Год выпуска указанных оборудования и техники должен быть не ранее года проведения конкурсного отбора на право получения грантов в форме субсидий (далее – конкурсный отбор);»;

подпункт «в» дополнить предложением следующего содержания:

«Год выпуска указанной техники должен быть не ранее года проведения конкурсного отбора»;

подпункт «г» изложить в следующей редакции:

«г) на уплату части взносов (не более 8 процентов общей стоимости предметов лизинга) по договорам лизинга оборудования и технических средств для хранения, подработки, переработки, сортировки, убоя, первичной переработки сельскохозяйственных животных, рыбы и аквакультуры, охлаждения молока, мяса, птицы, картофеля, грибов, овощей, плодов и ягод, в том числе дикорастущих, подготовки к реализации, погрузки, разгрузки и транспортировки сельскохозяйственной продукции и продуктов ее переработки.»;

абзац первый пункта 5 изложить в следующей редакции:

«5. Гранты в форме субсидий предоставляются сельскохозяйственным потребительским (перерабатывающим и сбытовым) кооперативам, осуществляющим деятельность по заготовке, хранению, подработке, переработке, сортировке, убою, первичной переработке, охлаждению молока, мяса сельскохозяйственных животных, птицы, рыбы и объектов аквакультуры, картофеля, грибов, овощей, плодов и ягод, в том числе дикорастущих, подготовке к реализации сельскохозяйственной продукции и продуктов ее переработки, объединяющим не менее 10 сельскохозяйственных товаропроизводителей на правах членов кооперативов (кроме ассоциированного членства), при этом не менее 70 процентов выручки сельскохозяйственного потребительского кооператива формируется за счет осуществления перерабатывающей и (или) сбытовой деятельности, или потребительским обществам, если 70 процентов их выручки формируется за счет осуществления видов деятельности, аналогичных таким видам деятельности сельскохозяйственных потребительских кооперативов, как заготовка, хранение, переработка и сбыт сельскохозяйственной продукции (далее соответственно – кооперативы, общества, при совместном упоминании – заявитель, заявители), признанным победителями по результатам конкурсного отбора.»;

в пункте 6:

в подпункте «г» цифры «50» заменить цифрами «70»;

в подпункте «з» слово «свыше» заменить словами «не менее»;

в пункте 10:

подпункт «н» изложить в следующей редакции:

«н) документы, подтверждающие, что не менее 70 процентов выручки кооперативов формируется за счет осуществления перерабатывающей и (или) сбытовой деятельности (для кооперативов); документы, подтверждающие, что не менее 70 процентов выручки обществ формируется за счет осуществления видов деятельности, аналогичных таким видам деятельности кооперативов, как заготовка, хранение, переработка и сбыт сельскохозяйственной продукции (для обществ);»;

в подпункте «о»:

в абзаце втором слова «неделимого фонда» заменить словами «собственных средств заявителя»;

в абзаце четвертом цифры «1,5» заменить цифрой «4»;

в абзаце шестом слова «счет заявителя, открытый в кредитной организации» заменить словами «лицевой счет заявителя, открытый в Управлении Федерального казначейства по Иркутской области (далее – Управление)»;

в абзаце восьмом слова «счет заявителя» заменить словами «лицевой счет заявителя, открытый в Управлении»;

в абзаце десятом слова «1 процент» заменить словами «10 процентов»;

дополнить абзацем тринадцатым следующего содержания:

«зарегистрировать технику для производственных объектов, специализированный транспорт, фургоны, прицепы, полуприцепы в случаях и сроки, предусмотренные законодательством Российской Федерации (в случае их приобретения);»;

в пункте 21 цифры «15» заменить цифрами «10»;

в пункте 23 слова «при наличии справки российской кредитной организации об открытии расчетного счета» исключить;

дополнить пунктом 23^1 следующего содержания:

«23^1. Министерство направляет в Управление копию правового акта министерства об утверждении итогов конкурсного отбора с приложением планов расходов победителей конкурсного отбора в течение 1 рабочего дня со дня его принятия.»;

в пункте 24 слова «российскую кредитную организацию с копией правового акта министерства об утверждении итогов конкурсного отбора для открытия расчетного счета, предназначенного для перечисления гранта в форме субсидии (далее – расчетный» заменить словами «Управление для открытия лицевого счета, предназначенного для учета операций со средствами юридического лица (его обособленного подразделения), не являющегося участником бюджетного процесса (далее – лицевой»;

абзац первый пункта 25 признать утратившим силу;

в пункте 26 слова «расчетный», «календарных» заменить соответственно словами «лицевой», «рабочих»;

в пункте 27:

в абзаце первом слова «с расчетного» заменить словами «с лицевого»;

абзацы второй, третий признать утратившими силу;

пункт 28 изложить в следующей редакции:

«28. Министерство в течение 5 рабочих дней со дня представления получателем копий соответствующих документов на оплату осуществляет их проверку на предмет соответствия указанных в них сведений сведениям о Приобретениях, содержащихся в плане расходов, а также соблюдения условий, предусмотренных подпунктами «а», «б» пункта 6 настоящего Положения, и направляет в Управление разрешение на перечисление денежных средств с лицевого счета получателя на расчетный (лицевой) счет юридического лица, индивидуального предпринимателя, указанный в разрешении, или принимает решение об отказе в перечислении денежных средств.

Основанием для отказа в перечислении денежных средств является несоответствие сведений о Приобретениях, указанных в копиях документов на оплату, сведениям о Приобретениях, содержащимся в плане расходов, а также несоответствие условиям, установленным подпунктами «а», «б» пункта 6 настоящего Положения, и несоблюдение обязательств, установленных абзацами вторым, шестым, седьмым подпункта «о» пункта 10 настоящего Положения.

Решение об отказе в перечислении денежных средств с указанием причин отказа направляется получателю в течение 2 рабочих дней со дня принятия такого решения.

Для осуществления Управлением перечисления денежных средств необходимы следующие условия:

получение Управлением от министерства разрешения на перечисление денежных средств с лицевого счета получателя на расчетный (лицевой) счет юридического лица, индивидуального предпринимателя, указанный в разрешении;

проведение Управлением санкционирования соответствующей операции в соответствии с Порядком проведения территориальными органами Федерального казначейства санкционирования операций при казначейском сопровождении государственных контрактов, договоров (соглашений), а также контрактов, договоров, соглашений, заключенных в рамках их исполнения, утвержденным приказом Министерства финансов Российской Федерации от 25 декабря 2015 года № 213н.»;

пункт 31 дополнить предложением следующего содержания:

«Министерство направляет в Управление план расходов с внесенными изменениями в течение 5 рабочих дней с момента его получения»;

в пункте 32:

в абзаце первом слова «, а также в случае несоответствия сведений, содержащихся в незаверенных копиях документов на оплату, представляемых в соответствии с абзацем третьим пункта 27 настоящего Положения, сведениям, содержащимся в заверенных копиях указанных документов» исключить;

в абзаце втором слово «расчетный» заменить словом «лицевой».

2. Настоящее постановление подлежит официальному опубликованию в общественно-политической газете «Областная», а также на «Официальном интернет-портале правовой информации» (www.pravo.gov.ru).

3. Настоящее постановление вступает в силу через десять календарных дней после дня его официального опубликования.

Первый заместитель Губернатора Иркутской области – Председатель Правительства Иркутской области
А.С. Битаров

ИНФОРМАЦИОННОЕ СООБЩЕНИЕ

Заказчик Федеральное государственное бюджетное учреждение науки Федеральный исследовательский центр «Единая геофизическая служба Российской академии наук» (ФИЦ ЕГС РАН) в целях информирования общественности и учета мнения населения уведомляет о начале общественных обсуждений (в форме общественных слушаний) проектной документации по объекту «Строительство объекта ВЛ-0,4 кВ от ТП 6/04 Мысовской дистанции ВСЖД до объекта электроснабжения ФИЦ ЕГС РАН», включая материалы по оценке воздействия на окружающую среду.

Сроки проведения оценки воздействия на окружающую среду: до 22 июня 2017 года.

Место проведения слушаний: Иркутская область, г. Слюдянка, ул. Ржанова, 2 (актовый зал администрации муниципального образования Слюдянский район).

Дата и время проведения слушаний: 22 мая 2017 года в 11.00 местного времени.

Орган, ответственный за организацию слушаний: управление стратегического и инфраструктурного развития администрации муниципального образования Слюдянский район.

Сроки и место доступности материалов и приема замечаний и предложений: с 21 апреля 2017 года по 22 мая 2017 года с 08.00 до 17.00 местного времени в рабочие дни по адресу: Иркутская область, г. Слюдянка, ул. Ржанова, 2, кабинет 9.

Прием от граждан и общественных организаций письменных замечаний и предложений обеспечивается до 22.06.2017 года по электронной почте: ovossibir@mail.ru.

ИЗВЕЩЕНИЯ О СОГЛАСОВАНИИ ГРАНИЦ ЗЕМЕЛЬНЫХ УЧАСТКОВ

Кадастровым инженером Гуцолом Константином Валерьевичем (ИП Гуцол К.В.), квалификационный аттестат № 38-14-656, почтовый адрес: 671230 Республика Бурятия, Кабанский район, г. Бабушкин, ул. 3 Интернационала, дом 3, контактный телефон 89041158834, адрес электронной почты: Gucol@bk.ru, в отношении земельного участка с кадастровым номером 38:06:000000:538, расположенного: Иркутская область, Иркутский район, ТОО «Путь Ильича», выполняются кадастровые работы по образованию земельного участка в связи с выделом земельного участка в счет доли в праве на земельный участок из состава земель сельскохозяйственного назначения. Заказчиком кадастровых работ является Непомнящих Иван Алексеевич, контактный телефон 89025605748, почтовый адрес: 664540 Иркутская область, Иркутский район, с. Хомутово, ул. Сельская, дом 9. С проектом межевания земельного участка можно ознакомиться лично по адресу: 664540 Иркутская область, Иркутский район, с. Хомутово, ул. Сельская, дом 9/1, со дня опубликования данного извещения. В течение 30 календарных дней с момента публикации данного извещения принимаются от заинтересованных лиц предложения по доработке проекта межевания земельного участка, по адресу: 664540 Иркутская область, Иркутский район, с. Хомутово, ул. Сельская, дом 9/1.

Кадастровым инженером Гуцолом Константином Валерьевичем (ИП Гуцол К.В.), квалификационный аттестат № 38-14-656, почтовый адрес: 671230 Республика Бурятия, Кабанский район, г. Бабушкин, ул. 3 Интернационала, дом 3, контактный телефон 89041158834, адрес электронной почты: Gucol@bk.ru, в отношении земельного участка с кадастровым номером 38:06:000000:5952, расположенного: Иркутская область, Иркутский район; выполняются кадастровые работы по уточнению границ земельного участка. Заказчиком кадастровых работ является Малых Анатолий Николаевич, контактный телефон 89025605748, почтовый адрес: 664000 Иркутская область, Иркутский район, д. Лыловщина, ул. Центральная, дом 36, кв. 2. С проектом межевого плана земельного участка можно ознакомиться лично по адресу: 664540 Иркутская область, Иркутский район, с. Хомутово, ул. Сельская, дом 9/1, со дня опубликования данного извещения. В течение 30 календарных дней с момента публикации данного извещения принимаются от заинтересованных лиц предложения по доработке проекта межевания земельного участка, по адресу: 664540 Иркутская область, Иркутский район, с. Хомутово, ул. Сельская, дом 9/1.

Кадастровым инженером Манюшкиным Владимиром Александровичем, квалификационный аттестат 38-10-88, адрес: 665451 Иркутская область, г. Усолье-Сибирское, ул. Розы Люксембург, д.2, кв.37, электронная почта: manushkin@list.ru, моб.тел. 8-902-76-60-801, раб.тел. 8-395-43-5-88-39, выполнен проект межевания земельных участков по выделению земельных участков в счет доли в праве общей долевой собственности из земель сельскохозяйственного назначения АОЗТ «Ленинское» в соответствии с ФЗ № 101 от 24.07.2002 г. Исходный земельный участок с кадастровым номером 38:10:000000:168, адрес: Иркутская область, Куйтунский район, АОЗТ «Ленинское».

Предполагается выделить земельную долю общей площадью 7,8 га, расположенную: Иркутская область, Куйтунский район, на удалении 2,6 км на северо-запад от с. Карымск.

Заказчиком кадастровых работ является Прокопьев Алексей Александрович, почтовый адрес: Иркутская область, г. Усолье-Сибирское, ул. Республики, д.17, кв.59; тел. 8-904-111-38-68.

Ознакомиться с проектом межевания земельных участков можно по адресу: 665460 Иркутская область, г. Усолье-Сибирское, ул. Ленина, 79, оф. 210, в течение 30 дней со дня опубликования данного извещения, с понедельника по пятницу, в рабочее время с 8.30 до 12.30, с 13.30 до 17.00, с 12.30 до 13.30 обеденный перерыв.

Возражения относительно размера и местоположения границ земельных участков направляются в течение 30 дней со дня опубликования данного извещения по адресу: 665451 Иркутская область, г. Усолье-Сибирское, ул. Розы Люксембург, д.2, кв.37. В случае отсутствия таких возражений размер и местоположение границ выделяемых земельных участков считаются согласованным.

ОБЪЯВЛЕНИЯ ОБ УТЕРЕ ДОКУМЕНТОВ

Утерянный военный билет, серия НЧ № 2705339, выданный 23.12.1990 года Октябрьским РВК г. Иркутска Иркутской области на имя Подкорытова Николая Владимировича, считать недействительным.

Утерянное военное удостоверение, серия А № 328780, выданное 28.09.1993 года Отделом военного комиссариата Иркутской области в г. Иркутске на имя Коваленок Александр Львович, считать недействительным.

Утерянный аттестат об основном общем образовании, серия Б № 5439551, выданный в 2003 году МОУ СОШ № 1 г. Железногорска-Илимского Иркутской области на имя Чупина Дениса Ивановича, считать недействительным.

Утерянный диплом, серия Ж № 0677206, выданный в 1994 году ПТУ № 25 г. Саянска Иркутской области на имя Белокопытовой Натальи Георгиевны, считать недействительным.

ПРАВИТЕЛЬСТВО ИРКУТСКОЙ ОБЛАСТИ

П О С Т А Н О В Л Е Н И Е

21 марта 2017 года **№ 174-пп**

Иркутск

Об установлении Методики определения начальной цены предмета аукциона на право заключения договора о комплексном развитии территории по инициативе органа местного самоуправления

В соответствии с частью 3 статьи 46.11 Градостроительного кодекса Российской Федерации, руководствуясь частью 4 статьи 66, статьей 67 Устава Иркутской области, Правительство Иркутской области

П О С Т А Н О В Л Я Е Т:

1. Установить Методику определения начальной цены предмета аукциона на право заключения договора о комплексном развитии территории по инициативе органа местного самоуправления (прилагается).

2. Настоящее постановление подлежит официальному опубликованию в общественно-политической газете «Областная», а также на «Официальном интернет-портале правовой информации» (www.pravo.gov.ru).

3. Настоящее постановление вступает в силу через десять календарных дней после дня его официального опубликования.

Первый заместитель Губернатора Иркутской области - Председатель Правительства Иркутской области
А.С. Битаров

УСТАНОВЛЕНА
постановлением Правительства Иркутской области
от 21 марта 2017 года № 174-пп

МЕТОДИКА
ОПРЕДЕЛЕНИЯ НАЧАЛЬНОЙ ЦЕНЫ ПРЕДМЕТА АУКЦИОНА НА ПРАВО ЗАКЛЮЧЕНИЯ ДОГОВОРА О КОМПЛЕКСНОМ РАЗВИТИИ ТЕРРИТОРИИ ПО ИНИЦИАТИВЕ ОРГАНА МЕСТНОГО САМОУПРАВЛЕНИЯ

1. Настоящая Методика применяется в целях определения начальной цены предмета аукциона на право заключения договора о комплексном развитии территории по инициативе органа местного самоуправления муниципального образования Иркутской области (далее соответственно - начальная цена предмета аукциона, орган местного самоуправления).

2. Определение начальной цены предмета аукциона с применением расчетного метода осуществляется по формуле:

$$НЦА = \sum_{n=1}^{n} (P_n \times K_m)$$

НЦА - начальная цена предмета аукциона, руб.;

P_n - расчетный размер земельного налога за n-й земельный участок, расположенный в границах территории, в отношении которой принято решение о комплексном развитии территории по инициативе органа местного самоуправления, руб.;

K_m - коэффициент территориальности, определяемый в соответствии с пунктом 3 настоящей Методики.

3. Значение коэффициента территориальности устанавливается для земельного участка (земельных участков), расположенного (расположенных) в границах территории, в отношении которой принято решение о комплексном развитии территории по инициативе органа местного самоуправления и дифференцируется по следующим зонам:

а) зона 1 - в размере 3 (границы зоны: Октябрьский район города Иркутска, Кировский район города Иркутска, Куйбышевский район города Иркутска);

б) зона 2 - в размере 2 (границы зоны: Свердловский район города Иркутска, Ленинский район города Иркутска);

в) зона 3 - в размере 1 (границы зоны: Иркутское районное муниципальное образование, муниципальное образование «Ангарский городской округ», муниципальное образование «город Шелехов»);

г) зона 4 - в размере 0,5 (к данной зоне относятся территории, не включенные в подпункты «а»-«в» настоящего пункта).

Заместитель Председателя Правительства Иркутской области
Р.Н. Болотов

ПРАВИТЕЛЬСТВО ИРКУТСКОЙ ОБЛАСТИ

П О С Т А Н О В Л Е Н И Е

3 апреля 2017 года **№ 215-пп**

Иркутск

О внесении изменений в отдельные нормативные правовые акты Правительства Иркутской области

В соответствии с подпунктом 2 пункта 3 статьи 39.7 Земельного кодекса Российской Федерации, руководствуясь частью 4 статьи 66, статьей 67 Устава Иркутской области, Правительство Иркутской области

П О С Т А Н О В Л Я Е Т:

1. Внести в пункт 6 Положения о порядке определения размера арендной платы за земельные участки, находящиеся в государственной собственности Иркутской области, утвержденного постановлением Правительства Иркутской области от 4 марта 2009 года № 41-пп, изменение, изложив абзац первый в следующей редакции:

«6. Размер арендной платы в квартал за использование земельного участка определяется путем деления размера арендной платы в год за использование земельного участка на количество дней в году и последующего умножения на количество дней в квартале.».

2. Внести в пункт 11 Положения о порядке определения размера арендной платы за земельные участки, государственная собственность на которые не разграничена, утвержденного постановлением Правительства Иркутской области от 1 декабря 2015 года № 601-пп, изменение, изложив абзац первый в следующей редакции:

«11. Размер арендной платы в квартал за использование земельного участка определяется путем деления размера арендной платы в год за использование земельного участка на количество дней в году и последующего умножения на количество дней в квартале.».

3. Настоящее постановление подлежит официальному опубликованию в общественно-политической газете «Областная», а также на «Официальном интернет-портале правовой информации» (www.pravo.gov.ru).

4. Настоящее постановление вступает в силу через десять календарных дней после его официального опубликования.

Первый заместитель Губернатора Иркутской области - Председатель
Правительства Иркутской области
А.С. Битаров

Газета зарегистрирована управлением федеральной службы по надзору в сфере связи, информационных технологий и массовых коммуникаций по Иркутской области. Регистрационное свидетельство ПИ № ТУ 38-00167 от 17 сентября 2009 г.

Рукописи, рисунки и фотографии не рецензируются и не возвращаются. Мнение авторов может не совпадать с мнением редакции. Материалы на таком фоне в разделе «Официальная информация» и в рубрике «Корпоративное управление» публикуются на платной основе. Перепечатка и любое использование материалов возможны только с письменного разрешения редакции.

Учредители: Правительство Иркутской области Законодательное Собрание Иркутской области,
Редакция: ОГКУ «Редакция газеты «Областная»
Издатель: ОГАУ «Издательский центр»
Адрес редакции и издателя: 664011 г. Иркутск, ул. Рабочая, 2а, а/я 177
Адрес размещения: г. Иркутск, ул. Российская, 12

Телефон для справок: «Издательский центр» (ИЦ) (3952)-200-628, 200-638, факс 200-674
e-mail: og@ogirk.ru, gazeta@ogirk.ru

Подписные индексы:
78448 – для пенсионеров
78449 – для физических лиц
78450 – для юридических лиц

Главный редактор Люстрицкий Д.Г.
Редакторская группа: Хлебникова О.А., Пшонко Е.А., Кулыгина Ю.О.
Рекламная служба: Мустафина Н.И., Дормидонова Н.А., Аболина М.Н.
Служба распространения: Огошкова Л.А.
Издательская группа: Полякова О.А., Афонченко А.В.

Газета подписана в печать: 13.04.2017 г. в 21.00
Отпечатано в типографии филиала «Усть-Ордынский» ОГАУ «Издательский центр и ООО «Информконсалтинг», г. Иркутск, ул. Генерала Доватора, 18
Заказ
Тираж 1530 экз.
Цена свободная
Следующий номер газеты выйдет 19.04.2017 г.

ogirk.ru

Приложение к Постановлению Правительства Иркутской области от 28 декабря 2016 года № 844-пп «О внесении изменений в региональную программу капитального ремонта общего имущества в многоквартирных домах на территории Иркутской области на 2014-2043 годы»

Продолжение. Начало в № 32(1642), 35(1645), 37(1747), 38(1648), 40(1650)

5441		город Иркутск	г.	Иркутск	пер	Западный	2	Ремонт фундамента многоквартирного дома Утепление и ремонт фасада Ремонт систем противопожарной автоматики и дымоудаления Ремонт системы теплоснабжения Ремонт крыши Ремонт системы электроснабжения Ремонт системы вентиляции Оказание услуг по проведению строительного контроля Разработка проектно-сметной документации Ремонт системы водоотведения Ремонт системы холодного водоснабжения				V						
5442		город Иркутск	г.	Иркутск	пер	Западный	3	Ремонт фундамента многоквартирного дома Утепление и ремонт фасада Ремонт систем противопожарной автоматики и дымоудаления Ремонт системы теплоснабжения Ремонт крыши Ремонт системы электроснабжения Ремонт системы вентиляции Оказание услуг по проведению строительного контроля Ремонт системы горячего водоснабжения Разработка проектно-сметной документации Ремонт системы водоотведения Ремонт системы холодного водоснабжения				V						
5443		город Иркутск	г.	Иркутск	пер	Западный	4	Ремонт фундамента многоквартирного дома Утепление и ремонт фасада Ремонт систем противопожарной автоматики и дымоудаления Ремонт системы теплоснабжения Ремонт крыши Ремонт системы электроснабжения Ремонт системы вентиляции Оказание услуг по проведению строительного контроля Ремонт системы горячего водоснабжения Разработка проектно-сметной документации Ремонт системы водоотведения Ремонт системы холодного водоснабжения			V							
5444		город Иркутск	г.	Иркутск	пер	Западный	5	Ремонт фундамента многоквартирного дома Утепление и ремонт фасада Ремонт систем противопожарной автоматики и дымоудаления Ремонт системы теплоснабжения Ремонт крыши Ремонт системы электроснабжения Ремонт системы вентиляции Оказание услуг по проведению строительного контроля Ремонт системы горячего водоснабжения Разработка проектно-сметной документации Ремонт системы водоотведения Ремонт системы холодного водоснабжения			V							
5445		город Иркутск	г.	Иркутск	пер	Западный	9	Ремонт фундамента многоквартирного дома Утепление и ремонт фасада Ремонт систем противопожарной автоматики и дымоудаления Ремонт системы теплоснабжения Ремонт крыши Ремонт системы электроснабжения Ремонт системы вентиляции Оказание услуг по проведению строительного контроля Ремонт системы горячего водоснабжения Разработка проектно-сметной документации Ремонт системы водоотведения Ремонт системы холодного водоснабжения				V						
5446		город Иркутск	г.	Иркутск	ул	Захарова	2	Ремонт системы горячего водоснабжения Ремонт фундамента многоквартирного дома Ремонт или замена мусоропроводов Ремонт систем противопожарной автоматики и дымоудаления Ремонт системы теплоснабжения Ремонт крыши Ремонт системы электроснабжения Ремонт системы вентиляции Ремонт или замену лифтового оборудования Ремонт подвальных помещений Разработка проектно-сметной документации Оказание услуг по проведению строительного контроля Ремонт системы водоотведения Ремонт системы холодного водоснабжения Утепление и ремонт фасада								V		
5447		город Иркутск	г.	Иркутск	ул	Звездинская	22	Ремонт системы горячего водоснабжения Ремонт фундамента многоквартирного дома Утепление и ремонт фасада Ремонт систем противопожарной автоматики и дымоудаления Ремонт системы теплоснабжения Ремонт крыши Ремонт системы электроснабжения Ремонт системы вентиляции Оказание услуг по проведению строительного контроля Ремонт подвальных помещений Разработка проектно-сметной документации Ремонт системы водоотведения Ремонт системы холодного водоснабжения							V			
5448		город Иркутск	г.	Иркутск	ул	Звездинская	26	Ремонт системы горячего водоснабжения Ремонт фундамента многоквартирного дома Утепление и ремонт фасада Ремонт систем противопожарной автоматики и дымоудаления Ремонт системы теплоснабжения Ремонт крыши Ремонт системы электроснабжения Ремонт системы вентиляции Оказание услуг по проведению строительного контроля Ремонт подвальных помещений Разработка проектно-сметной документации Ремонт системы водоотведения Ремонт системы холодного водоснабжения							V			
5449		город Иркутск	г.	Иркутск	ул	Зверева	1	Ремонт системы горячего водоснабжения Ремонт фундамента многоквартирного дома Ремонт или замена мусоропроводов Ремонт систем противопожарной автоматики и дымоудаления Ремонт крыши Ремонт системы электроснабжения Ремонт системы вентиляции Ремонт или замену лифтового оборудования Ремонт подвальных помещений Разработка проектно-сметной документации Оказание услуг по проведению строительного контроля Ремонт системы водоотведения Ремонт системы холодного водоснабжения Утепление и ремонт фасада										V

5450		город Иркутск	г.	Иркутск	ул	Зверева	1/1	Ремонт системы горячего водоснабжения Ремонт фундамента многоквартирного дома Ремонт или замена мусоропроводов Ремонт систем противопожарной автоматики и дымоудаления Ремонт крыши Ремонт системы электроснабжения Ремонт системы вентиляции Ремонт или замену лифтового оборудования Ремонт подвальных помещений Разработка проектно-сметной документации Оказание услуг по проведению строительного контроля Ремонт системы водоотведения Ремонт системы холодного водоснабжения Утепление и ремонт фасада										V
5451		город Иркутск	г.	Иркутск	ул	Зверева	1/2	Ремонт системы горячего водоснабжения Ремонт фундамента многоквартирного дома Ремонт или замена мусоропроводов Ремонт систем противопожарной автоматики и дымоудаления Ремонт крыши Ремонт системы электроснабжения Ремонт системы вентиляции Ремонт или замену лифтового оборудования Ремонт подвальных помещений Разработка проектно-сметной документации Оказание услуг по проведению строительного контроля Ремонт системы водоотведения Ремонт системы холодного водоснабжения Утепление и ремонт фасада										V
5452		город Иркутск	г.	Иркутск	ул	Зверева	1/3	Ремонт системы горячего водоснабжения Ремонт фундамента многоквартирного дома Ремонт или замена мусоропроводов Ремонт систем противопожарной автоматики и дымоудаления Ремонт крыши Ремонт системы электроснабжения Ремонт системы вентиляции Ремонт или замену лифтового оборудования Ремонт подвальных помещений Разработка проектно-сметной документации Оказание услуг по проведению строительного контроля Ремонт системы водоотведения Ремонт системы холодного водоснабжения Утепление и ремонт фасада										V
5453		город Иркутск	г.	Иркутск	ул	Зверева	27	Ремонт фундамента многоквартирного дома Утепление и ремонт фасада Ремонт систем противопожарной автоматики и дымоудаления Ремонт системы теплоснабжения Ремонт крыши Ремонт системы электроснабжения Ремонт системы вентиляции Оказание услуг по проведению строительного контроля Разработка проектно-сметной документации Ремонт системы водоотведения Ремонт системы холодного водоснабжения		V								
5454		город Иркутск	г.	Иркутск	ул	Зверева	29	Ремонт фундамента многоквартирного дома Утепление и ремонт фасада Ремонт систем противопожарной автоматики и дымоудаления Ремонт системы теплоснабжения Ремонт крыши Ремонт системы электроснабжения Ремонт системы вентиляции Оказание услуг по проведению строительного контроля Разработка проектно-сметной документации Ремонт системы водоотведения Ремонт системы холодного водоснабжения					V					
5455		город Иркутск	г.	Иркутск	ул	Зверева	3	Ремонт фундамента многоквартирного дома Утепление и ремонт фасада Ремонт систем противопожарной автоматики и дымоудаления Ремонт системы теплоснабжения Ремонт крыши Ремонт системы электроснабжения Ремонт системы вентиляции Оказание услуг по проведению строительного контроля Разработка проектно-сметной документации Ремонт системы водоотведения Ремонт системы холодного водоснабжения							V			
5456		город Иркутск	г.	Иркутск	ул	Зверева	30	Ремонт системы горячего водоснабжения Ремонт фундамента многоквартирного дома Утепление и ремонт фасада Ремонт систем противопожарной автоматики и дымоудаления Ремонт системы теплоснабжения Ремонт крыши Ремонт системы электроснабжения Ремонт системы вентиляции Оказание услуг по проведению строительного контроля Ремонт подвальных помещений Разработка проектно-сметной документации Ремонт системы водоотведения Ремонт системы холодного водоснабжения								V		
5457		город Иркутск	г.	Иркутск	ул	Зверева	30А	Ремонт системы горячего водоснабжения Ремонт фундамента многоквартирного дома Утепление и ремонт фасада Ремонт систем противопожарной автоматики и дымоудаления Ремонт системы теплоснабжения Ремонт крыши Ремонт системы электроснабжения Ремонт системы вентиляции Оказание услуг по проведению строительного контроля Ремонт подвальных помещений Разработка проектно-сметной документации Ремонт системы водоотведения Ремонт системы холодного водоснабжения								V		
5458		город Иркутск	г.	Иркутск	ул	Зверева	30Б	Ремонт системы горячего водоснабжения Ремонт фундамента многоквартирного дома Утепление и ремонт фасада Ремонт систем противопожарной автоматики и дымоудаления Ремонт системы теплоснабжения Ремонт крыши Ремонт системы электроснабжения Ремонт системы вентиляции Оказание услуг по проведению строительного контроля Ремонт подвальных помещений Разработка проектно-сметной документации Ремонт системы водоотведения Ремонт системы холодного водоснабжения								V		

5459		город Иркутск	г.	Иркутск	ул	Зверева	31	Ремонт фундамента многоквартирного дома Утепление и ремонт фасада Ремонт систем противопожарной автоматики и дымоудаления Ремонт системы теплоснабжения Ремонт крыши Ремонт системы электроснабжения Ремонт системы вентиляции Оказание услуг по проведению строительного контроля Разработка проектно-сметной документации Ремонт системы водоотведения Ремонт системы холодного водоснабжения		V								
5460		город Иркутск	г.	Иркутск	ул	Зверева	33	Ремонт фундамента многоквартирного дома Утепление и ремонт фасада Ремонт систем противопожарной автоматики и дымоудаления Ремонт системы теплоснабжения Ремонт крыши Ремонт системы электроснабжения Ремонт системы вентиляции Оказание услуг по проведению строительного контроля Разработка проектно-сметной документации Ремонт системы водоотведения Ремонт системы холодного водоснабжения		V								
5461		город Иркутск	г.	Иркутск	ул	Зверева	5	Ремонт системы горячего водоснабжения Ремонт фундамента многоквартирного дома Утепление и ремонт фасада Ремонт систем противопожарной автоматики и дымоудаления Ремонт системы теплоснабжения Ремонт крыши Ремонт системы электроснабжения Ремонт системы вентиляции Оказание услуг по проведению строительного контроля Ремонт подвальных помещений Разработка проектно-сметной документации Ремонт системы водоотведения Ремонт системы холодного водоснабжения							V			
5462		город Иркутск	г.	Иркутск	ул	Зверева	52А	Ремонт системы горячего водоснабжения Ремонт фундамента многоквартирного дома Утепление и ремонт фасада Ремонт систем противопожарной автоматики и дымоудаления Ремонт системы теплоснабжения Ремонт крыши Ремонт системы электроснабжения Ремонт системы вентиляции Оказание услуг по проведению строительного контроля Ремонт подвальных помещений Разработка проектно-сметной документации Ремонт системы водоотведения Ремонт системы холодного водоснабжения								V		
5463		город Иркутск	г.	Иркутск	пер	Зеленый	1	Ремонт системы горячего водоснабжения Ремонт фундамента многоквартирного дома Утепление и ремонт фасада Ремонт систем противопожарной автоматики и дымоудаления Ремонт системы теплоснабжения Ремонт крыши Ремонт системы электроснабжения Ремонт системы вентиляции Оказание услуг по проведению строительного контроля Ремонт подвальных помещений Разработка проектно-сметной документации Ремонт системы водоотведения Ремонт системы холодного водоснабжения					V					
5464		город Иркутск	г.	Иркутск	мкр	Зеленый	1	Ремонт системы горячего водоснабжения Ремонт фундамента многоквартирного дома Утепление и ремонт фасада Ремонт систем противопожарной автоматики и дымоудаления Ремонт системы теплоснабжения Ремонт крыши Ремонт системы электроснабжения Ремонт системы вентиляции Оказание услуг по проведению строительного контроля Ремонт подвальных помещений Разработка проектно-сметной документации Ремонт системы водоотведения Ремонт системы холодного водоснабжения							V			
5465		город Иркутск	г.	Иркутск	мкр	Зеленый	10	Ремонт системы горячего водоснабжения Ремонт фундамента многоквартирного дома Утепление и ремонт фасада Ремонт систем противопожарной автоматики и дымоудаления Ремонт системы теплоснабжения Ремонт крыши Ремонт системы электроснабжения Ремонт системы вентиляции Оказание услуг по проведению строительного контроля Ремонт подвальных помещений Разработка проектно-сметной документации Ремонт системы водоотведения Ремонт системы холодного водоснабжения							V			
5466		город Иркутск	г.	Иркутск	мкр	Зеленый	11	Ремонт системы горячего водоснабжения Ремонт фундамента многоквартирного дома Утепление и ремонт фасада Ремонт систем противопожарной автоматики и дымоудаления Ремонт системы теплоснабжения Ремонт крыши Ремонт системы электроснабжения Ремонт системы вентиляции Оказание услуг по проведению строительного контроля Ремонт подвальных помещений Разработка проектно-сметной документации Ремонт системы водоотведения Ремонт системы холодного водоснабжения						V				
5467		город Иркутск	г.	Иркутск	мкр	Зеленый	110	Ремонт системы горячего водоснабжения Ремонт фундамента многоквартирного дома Утепление и ремонт фасада Ремонт систем противопожарной автоматики и дымоудаления Ремонт системы теплоснабжения Ремонт крыши Ремонт системы электроснабжения Ремонт системы вентиляции Оказание услуг по проведению строительного контроля Ремонт подвальных помещений Разработка проектно-сметной документации Ремонт системы водоотведения Ремонт системы холодного водоснабжения							V			
5468		город Иркутск	г.	Иркутск	мкр	Зеленый	115	Ремонт системы горячего водоснабжения Ремонт фундамента многоквартирного дома Утепление и ремонт фасада Ремонт систем противопожарной автоматики и дымоудаления Ремонт системы теплоснабжения Ремонт крыши Ремонт системы электроснабжения Ремонт системы вентиляции Оказание услуг по проведению строительного контроля Ремонт подвальных помещений Разработка проектно-сметной документации Ремонт системы водоотведения Ремонт системы холодного водоснабжения								V		

5469		город Иркутск	г.	Иркутск	мкр	Зеленый	119	Ремонт фундамента многоквартирного дома Утепление и ремонт фасада Ремонт систем противопожарной автоматики и дымоудаления Ремонт системы теплоснабжения Ремонт крыши Ремонт системы электроснабжения Ремонт системы вентиляции Оказание услуг по проведению строительного контроля Ремонт системы горячего водоснабжения Разработка проектно-сметной документации Ремонт системы водоотведения Ремонт системы холодного водоснабжения								V		
5470		город Иркутск	г.	Иркутск	мкр	Зеленый	12	Ремонт системы горячего водоснабжения Ремонт фундамента многоквартирного дома Утепление и ремонт фасада Ремонт систем противопожарной автоматики и дымоудаления Ремонт системы теплоснабжения Ремонт крыши Ремонт системы электроснабжения Ремонт системы вентиляции Оказание услуг по проведению строительного контроля Ремонт подвальных помещений Разработка проектно-сметной документации Ремонт системы водоотведения Ремонт системы холодного водоснабжения						V				
5471		город Иркутск	г.	Иркутск	мкр	Зеленый	121	Ремонт системы горячего водоснабжения Ремонт фундамента многоквартирного дома Утепление и ремонт фасада Ремонт систем противопожарной автоматики и дымоудаления Ремонт системы теплоснабжения Ремонт крыши Ремонт системы электроснабжения Ремонт системы вентиляции Оказание услуг по проведению строительного контроля Ремонт подвальных помещений Разработка проектно-сметной документации Ремонт системы водоотведения Ремонт системы холодного водоснабжения								V		
5472		город Иркутск	г.	Иркутск	мкр	Зеленый	13	Ремонт системы горячего водоснабжения Ремонт фундамента многоквартирного дома Утепление и ремонт фасада Ремонт систем противопожарной автоматики и дымоудаления Ремонт системы теплоснабжения Ремонт крыши Ремонт системы электроснабжения Ремонт системы вентиляции Оказание услуг по проведению строительного контроля Ремонт подвальных помещений Разработка проектно-сметной документации Ремонт системы водоотведения Ремонт системы холодного водоснабжения						V				
5473		город Иркутск	г.	Иркутск	мкр	Зеленый	132	Ремонт фундамента многоквартирного дома Утепление и ремонт фасада Ремонт систем противопожарной автоматики и дымоудаления Ремонт системы теплоснабжения Ремонт крыши Ремонт системы электроснабжения Ремонт системы вентиляции Оказание услуг по проведению строительного контроля Ремонт системы горячего водоснабжения Разработка проектно-сметной документации Ремонт системы водоотведения Ремонт системы холодного водоснабжения								V		
5474		город Иркутск	г.	Иркутск	мкр	Зеленый	137	Ремонт фундамента многоквартирного дома Утепление и ремонт фасада Ремонт систем противопожарной автоматики и дымоудаления Ремонт системы теплоснабжения Ремонт крыши Ремонт системы электроснабжения Ремонт системы вентиляции Оказание услуг по проведению строительного контроля Ремонт системы горячего водоснабжения Разработка проектно-сметной документации Ремонт системы водоотведения Ремонт системы холодного водоснабжения								V		
5475		город Иркутск	г.	Иркутск	мкр	Зеленый	14	Ремонт системы горячего водоснабжения Ремонт фундамента многоквартирного дома Утепление и ремонт фасада Ремонт систем противопожарной автоматики и дымоудаления Ремонт системы теплоснабжения Ремонт крыши Ремонт системы электроснабжения Ремонт системы вентиляции Оказание услуг по проведению строительного контроля Ремонт подвальных помещений Разработка проектно-сметной документации Ремонт системы водоотведения Ремонт системы холодного водоснабжения							V			
5476		город Иркутск	г.	Иркутск	мкр	Зеленый	15	Ремонт системы горячего водоснабжения Ремонт фундамента многоквартирного дома Ремонт или замена мусоропроводов Ремонт систем противопожарной автоматики и дымоудаления Ремонт системы теплоснабжения Ремонт крыши Ремонт системы электроснабжения Ремонт системы вентиляции Ремонт или замену лифтового оборудования Ремонт подвальных помещений Разработка проектно-сметной документации Оказание услуг по проведению строительного контроля Ремонт системы водоотведения Ремонт системы холодного водоснабжения Утепление и ремонт фасада		V		V						
5477		город Иркутск	г.	Иркутск	мкр	Зеленый	16	Ремонт системы горячего водоснабжения Ремонт фундамента многоквартирного дома Ремонт или замена мусоропроводов Ремонт систем противопожарной автоматики и дымоудаления Ремонт системы теплоснабжения Ремонт крыши Ремонт системы электроснабжения Ремонт системы вентиляции Ремонт или замену лифтового оборудования Ремонт подвальных помещений Разработка проектно-сметной документации Оказание услуг по проведению строительного контроля Ремонт системы водоотведения Ремонт системы холодного водоснабжения Утепление и ремонт фасада		V	V							

5478		город Иркутск	г.	Иркутск	мкр	Зеленый	17	Ремонт системы горячего водоснабжения Ремонт фундамента многоквартирного дома Ремонт или замена мусоропроводов Ремонт систем противопожарной автоматики и дымоудаления Ремонт системы теплоснабжения Ремонт крыши Ремонт системы электроснабжения Ремонт системы вентиляции Ремонт или замену лифтового оборудования Ремонт подвальных помещений Разработка проектно-сметной документации Оказание услуг по проведению строительного контроля Ремонт системы водоотведения Ремонт системы холодного водоснабжения Утепление и ремонт фасада		V			V					
5479		город Иркутск	г.	Иркутск	мкр	Зеленый	18	Ремонт системы горячего водоснабжения Ремонт фундамента многоквартирного дома Ремонт или замена мусоропроводов Ремонт систем противопожарной автоматики и дымоудаления Ремонт системы теплоснабжения Ремонт крыши Ремонт системы электроснабжения Ремонт системы вентиляции Ремонт или замену лифтового оборудования Ремонт подвальных помещений Разработка проектно-сметной документации Оказание услуг по проведению строительного контроля Ремонт системы водоотведения Ремонт системы холодного водоснабжения Утепление и ремонт фасада		V		V						
5480		город Иркутск	г.	Иркутск	мкр	Зеленый	19	Ремонт системы горячего водоснабжения Ремонт фундамента многоквартирного дома Ремонт или замена мусоропроводов Ремонт систем противопожарной автоматики и дымоудаления Ремонт системы теплоснабжения Ремонт крыши Ремонт системы электроснабжения Ремонт системы вентиляции Ремонт или замену лифтового оборудования Ремонт подвальных помещений Разработка проектно-сметной документации Оказание услуг по проведению строительного контроля Ремонт системы водоотведения Ремонт системы холодного водоснабжения Утепление и ремонт фасада		V			V					
5481		город Иркутск	г.	Иркутск	мкр	Зеленый	1А	Ремонт фундамента многоквартирного дома Утепление и ремонт фасада Ремонт систем противопожарной автоматики и дымоудаления Ремонт системы теплоснабжения Ремонт крыши Ремонт системы электроснабжения Ремонт системы вентиляции Оказание услуг по проведению строительного контроля Ремонт системы горячего водоснабжения Разработка проектно-сметной документации Ремонт системы водоотведения Ремонт системы холодного водоснабжения							V			
5482		город Иркутск	г.	Иркутск	мкр	Зеленый	2	Ремонт системы горячего водоснабжения Ремонт фундамента многоквартирного дома Утепление и ремонт фасада Ремонт систем противопожарной автоматики и дымоудаления Ремонт системы теплоснабжения Ремонт крыши Ремонт системы электроснабжения Ремонт системы вентиляции Оказание услуг по проведению строительного контроля Ремонт подвальных помещений Разработка проектно-сметной документации Ремонт системы водоотведения Ремонт системы холодного водоснабжения							V			
5483		город Иркутск	г.	Иркутск	мкр	Зеленый	20	Ремонт системы горячего водоснабжения Ремонт фундамента многоквартирного дома Ремонт или замена мусоропроводов Ремонт систем противопожарной автоматики и дымоудаления Ремонт системы теплоснабжения Ремонт крыши Ремонт системы электроснабжения Ремонт системы вентиляции Ремонт или замену лифтового оборудования Ремонт подвальных помещений Разработка проектно-сметной документации Оказание услуг по проведению строительного контроля Ремонт системы водоотведения Ремонт системы холодного водоснабжения Утепление и ремонт фасада			V			V				
5484		город Иркутск	г.	Иркутск	мкр	Зеленый	201	Ремонт фундамента многоквартирного дома Утепление и ремонт фасада Ремонт систем противопожарной автоматики и дымоудаления Ремонт системы теплоснабжения Ремонт крыши Ремонт системы электроснабжения Ремонт системы вентиляции Оказание услуг по проведению строительного контроля Ремонт системы горячего водоснабжения Разработка проектно-сметной документации Ремонт системы водоотведения Ремонт системы холодного водоснабжения									V	
5485		город Иркутск	г.	Иркутск	мкр	Зеленый	21	Ремонт системы горячего водоснабжения Ремонт фундамента многоквартирного дома Ремонт или замена мусоропроводов Ремонт систем противопожарной автоматики и дымоудаления Ремонт системы теплоснабжения Ремонт крыши Ремонт системы электроснабжения Ремонт системы вентиляции Ремонт или замену лифтового оборудования Ремонт подвальных помещений Разработка проектно-сметной документации Оказание услуг по проведению строительного контроля Ремонт системы водоотведения Ремонт системы холодного водоснабжения Утепление и ремонт фасада							V			
5486		город Иркутск	г.	Иркутск	мкр	Зеленый	22	Ремонт системы горячего водоснабжения Ремонт фундамента многоквартирного дома Ремонт или замена мусоропроводов Ремонт систем противопожарной автоматики и дымоудаления Ремонт системы теплоснабжения Ремонт крыши Ремонт системы электроснабжения Ремонт системы вентиляции Ремонт или замену лифтового оборудования Ремонт подвальных помещений Разработка проектно-сметной документации Оказание услуг по проведению строительного контроля Ремонт системы водоотведения Ремонт системы холодного водоснабжения Утепление и ремонт фасада						V				

5487		город Иркутск	г.	Иркутск	мкр	Зеленый	23	Ремонт системы горячего водоснабжения Ремонт фундамента многоквартирного дома Ремонт или замена мусоропроводов Ремонт систем противопожарной автоматики и дымоудаления Ремонт системы теплоснабжения Ремонт крыши Ремонт системы электроснабжения Ремонт системы вентиляции Ремонт или замену лифтового оборудования Ремонт подвальных помещений Разработка проектно-сметной документации Оказание услуг по проведению строительного контроля Ремонт системы водоотведения Ремонт системы холодного водоснабжения Утепление и ремонт фасада						V				
5488		город Иркутск	г.	Иркутск	мкр	Зеленый	24	Ремонт системы горячего водоснабжения Ремонт фундамента многоквартирного дома Ремонт или замена мусоропроводов Ремонт систем противопожарной автоматики и дымоудаления Ремонт системы теплоснабжения Ремонт крыши Ремонт системы электроснабжения Ремонт системы вентиляции Ремонт или замену лифтового оборудования Ремонт подвальных помещений Разработка проектно-сметной документации Оказание услуг по проведению строительного контроля Ремонт системы водоотведения Ремонт системы холодного водоснабжения Утепление и ремонт фасада							V			
5489		город Иркутск	г.	Иркутск	мкр	Зеленый	25	Ремонт системы горячего водоснабжения Ремонт фундамента многоквартирного дома Ремонт или замена мусоропроводов Ремонт систем противопожарной автоматики и дымоудаления Ремонт системы теплоснабжения Ремонт крыши Ремонт системы электроснабжения Ремонт системы вентиляции Ремонт или замену лифтового оборудования Ремонт подвальных помещений Разработка проектно-сметной документации Оказание услуг по проведению строительного контроля Ремонт системы водоотведения Ремонт системы холодного водоснабжения Утепление и ремонт фасада								V		
5490		город Иркутск	г.	Иркутск	мкр	Зеленый	26	Ремонт системы горячего водоснабжения Ремонт фундамента многоквартирного дома Ремонт или замена мусоропроводов Ремонт систем противопожарной автоматики и дымоудаления Ремонт системы теплоснабжения Ремонт крыши Ремонт системы электроснабжения Ремонт системы вентиляции Ремонт или замену лифтового оборудования Ремонт подвальных помещений Разработка проектно-сметной документации Оказание услуг по проведению строительного контроля Ремонт системы водоотведения Ремонт системы холодного водоснабжения Утепление и ремонт фасада		V			V					
5491		город Иркутск	г.	Иркутск	мкр	Зеленый	27	Ремонт системы горячего водоснабжения Ремонт фундамента многоквартирного дома Ремонт или замена мусоропроводов Ремонт систем противопожарной автоматики и дымоудаления Ремонт системы теплоснабжения Ремонт крыши Ремонт системы электроснабжения Ремонт системы вентиляции Ремонт или замену лифтового оборудования Ремонт подвальных помещений Разработка проектно-сметной документации Оказание услуг по проведению строительного контроля Ремонт системы водоотведения Ремонт системы холодного водоснабжения Утепление и ремонт фасада		V			V					
5492		город Иркутск	г.	Иркутск	мкр	Зеленый	28	Ремонт системы горячего водоснабжения Ремонт фундамента многоквартирного дома Ремонт или замена мусоропроводов Ремонт систем противопожарной автоматики и дымоудаления Ремонт системы теплоснабжения Ремонт крыши Ремонт системы электроснабжения Ремонт системы вентиляции Ремонт или замену лифтового оборудования Ремонт подвальных помещений Разработка проектно-сметной документации Оказание услуг по проведению строительного контроля Ремонт системы водоотведения Ремонт системы холодного водоснабжения Утепление и ремонт фасада		V			V					
5493		город Иркутск	г.	Иркутск	мкр	Зеленый	29	Ремонт системы горячего водоснабжения Ремонт фундамента многоквартирного дома Ремонт или замена мусоропроводов Ремонт систем противопожарной автоматики и дымоудаления Ремонт системы теплоснабжения Ремонт крыши Ремонт системы электроснабжения Ремонт системы вентиляции Ремонт или замену лифтового оборудования Ремонт подвальных помещений Разработка проектно-сметной документации Оказание услуг по проведению строительного контроля Ремонт системы водоотведения Ремонт системы холодного водоснабжения Утепление и ремонт фасада		V			V					
5494		город Иркутск	г.	Иркутск	мкр	Зеленый	3	Ремонт системы горячего водоснабжения Ремонт фундамента многоквартирного дома Утепление и ремонт фасада Ремонт систем противопожарной автоматики и дымоудаления Ремонт системы теплоснабжения Ремонт крыши Ремонт системы электроснабжения Ремонт системы вентиляции Оказание услуг по проведению строительного контроля Ремонт подвальных помещений Разработка проектно-сметной документации Ремонт системы водоотведения Ремонт системы холодного водоснабжения							V			

5495		город Иркутск	г.	Иркутск	мкр	Зеленый	30	Ремонт системы горячего водоснабжения Ремонт фундамента многоквартирного дома Ремонт или замена мусоропроводов Ремонт систем противопожарной автоматики и дымоудаления Ремонт системы теплоснабжения Ремонт крыши Ремонт системы электроснабжения Ремонт системы вентиляции Ремонт или замену лифтового оборудования Ремонт подвальных помещений Разработка проектно-сметной документации Оказание услуг по проведению строительного контроля Ремонт системы водоотведения Ремонт системы холодного водоснабжения Утепление и ремонт фасада		V			V					
5496		город Иркутск	г.	Иркутск	мкр	Зеленый	31	Ремонт системы горячего водоснабжения Ремонт фундамента многоквартирного дома Ремонт или замена мусоропроводов Ремонт систем противопожарной автоматики и дымоудаления Ремонт системы теплоснабжения Ремонт крыши Ремонт системы электроснабжения Ремонт системы вентиляции Ремонт или замену лифтового оборудования Ремонт подвальных помещений Разработка проектно-сметной документации Оказание услуг по проведению строительного контроля Ремонт системы водоотведения Ремонт системы холодного водоснабжения Утепление и ремонт фасада		V			V					
5497		город Иркутск	г.	Иркутск	мкр	Зеленый	32	Ремонт системы горячего водоснабжения Ремонт фундамента многоквартирного дома Утепление и ремонт фасада Ремонт систем противопожарной автоматики и дымоудаления Ремонт системы теплоснабжения Ремонт крыши Ремонт системы электроснабжения Ремонт системы вентиляции Оказание услуг по проведению строительного контроля Ремонт подвальных помещений Разработка проектно-сметной документации Ремонт системы водоотведения Ремонт системы холодного водоснабжения							V			
5498		город Иркутск	г.	Иркутск	мкр	Зеленый	34	Ремонт системы горячего водоснабжения Ремонт фундамента многоквартирного дома Утепление и ремонт фасада Ремонт систем противопожарной автоматики и дымоудаления Ремонт системы теплоснабжения Ремонт крыши Ремонт системы электроснабжения Ремонт системы вентиляции Оказание услуг по проведению строительного контроля Ремонт подвальных помещений Разработка проектно-сметной документации Ремонт системы водоотведения Ремонт системы холодного водоснабжения								V		
5499		город Иркутск	г.	Иркутск	мкр	Зеленый	35	Ремонт системы горячего водоснабжения Ремонт фундамента многоквартирного дома Утепление и ремонт фасада Ремонт систем противопожарной автоматики и дымоудаления Ремонт системы теплоснабжения Ремонт крыши Ремонт системы электроснабжения Ремонт системы вентиляции Оказание услуг по проведению строительного контроля Ремонт подвальных помещений Разработка проектно-сметной документации Ремонт системы водоотведения Ремонт системы холодного водоснабжения							V			
5500		город Иркутск	г.	Иркутск	мкр	Зеленый	36	Ремонт системы горячего водоснабжения Ремонт фундамента многоквартирного дома Утепление и ремонт фасада Ремонт систем противопожарной автоматики и дымоудаления Ремонт системы теплоснабжения Ремонт крыши Ремонт системы электроснабжения Ремонт системы вентиляции Оказание услуг по проведению строительного контроля Ремонт подвальных помещений Разработка проектно-сметной документации Ремонт системы водоотведения Ремонт системы холодного водоснабжения							V			
5501		город Иркутск	г.	Иркутск	мкр	Зеленый	4	Ремонт системы горячего водоснабжения Ремонт фундамента многоквартирного дома Утепление и ремонт фасада Ремонт систем противопожарной автоматики и дымоудаления Ремонт системы теплоснабжения Ремонт крыши Ремонт системы электроснабжения Ремонт системы вентиляции Оказание услуг по проведению строительного контроля Ремонт подвальных помещений Разработка проектно-сметной документации Ремонт системы водоотведения Ремонт системы холодного водоснабжения							V			
5502		город Иркутск	г.	Иркутск	мкр	Зеленый	47	Ремонт системы горячего водоснабжения Ремонт фундамента многоквартирного дома Утепление и ремонт фасада Ремонт систем противопожарной автоматики и дымоудаления Ремонт системы теплоснабжения Ремонт крыши Ремонт системы электроснабжения Ремонт системы вентиляции Оказание услуг по проведению строительного контроля Ремонт подвальных помещений Разработка проектно-сметной документации Ремонт системы водоотведения Ремонт системы холодного водоснабжения								V		
5503		город Иркутск	г.	Иркутск	мкр	Зеленый	48	Ремонт системы горячего водоснабжения Ремонт фундамента многоквартирного дома Утепление и ремонт фасада Ремонт систем противопожарной автоматики и дымоудаления Ремонт системы теплоснабжения Ремонт крыши Ремонт системы электроснабжения Ремонт системы вентиляции Оказание услуг по проведению строительного контроля Ремонт подвальных помещений Разработка проектно-сметной документации Ремонт системы водоотведения Ремонт системы холодного водоснабжения								V		

5504		город Иркутск	г.	Иркутск	мкр	Зеленый	5	Ремонт системы горячего водоснабжения Ремонт фундамента многоквартирного дома Утепление и ремонт фасада Ремонт систем противопожарной автоматики и дымоудаления Ремонт системы теплоснабжения Ремонт крыши Ремонт системы электроснабжения Ремонт системы вентиляции Оказание услуг по проведению строительного контроля Ремонт подвальных помещений Разработка проектно-сметной документации Ремонт системы водоотведения Ремонт системы холодного водоснабжения						V				
5505		город Иркутск	г.	Иркутск	мкр	Зеленый	570	Ремонт фундамента многоквартирного дома Утепление и ремонт фасада Ремонт систем противопожарной автоматики и дымоудаления Ремонт системы теплоснабжения Ремонт крыши Ремонт системы электроснабжения Ремонт системы вентиляции Оказание услуг по проведению строительного контроля Ремонт системы горячего водоснабжения Разработка проектно-сметной документации Ремонт системы водоотведения Ремонт системы холодного водоснабжения								V		
5506		город Иркутск	г.	Иркутск	пер	Зеленый	6	Ремонт системы горячего водоснабжения Ремонт фундамента многоквартирного дома Утепление и ремонт фасада Ремонт систем противопожарной автоматики и дымоудаления Ремонт системы теплоснабжения Ремонт крыши Ремонт системы электроснабжения Ремонт системы вентиляции Оказание услуг по проведению строительного контроля Ремонт подвальных помещений Разработка проектно-сметной документации Ремонт системы водоотведения Ремонт системы холодного водоснабжения	V									
5507		город Иркутск	г.	Иркутск	мкр	Зеленый	6	Ремонт системы горячего водоснабжения Ремонт фундамента многоквартирного дома Утепление и ремонт фасада Ремонт систем противопожарной автоматики и дымоудаления Ремонт системы теплоснабжения Ремонт крыши Ремонт системы электроснабжения Ремонт системы вентиляции Оказание услуг по проведению строительного контроля Ремонт подвальных помещений Разработка проектно-сметной документации Ремонт системы водоотведения Ремонт системы холодного водоснабжения						V				
5508		город Иркутск	г.	Иркутск	мкр	Зеленый	7	Ремонт системы горячего водоснабжения Ремонт фундамента многоквартирного дома Утепление и ремонт фасада Ремонт систем противопожарной автоматики и дымоудаления Ремонт системы теплоснабжения Ремонт крыши Ремонт системы электроснабжения Ремонт системы вентиляции Оказание услуг по проведению строительного контроля Ремонт подвальных помещений Разработка проектно-сметной документации Ремонт системы водоотведения Ремонт системы холодного водоснабжения							V			
5509		город Иркутск	г.	Иркутск	мкр	Зеленый	8	Ремонт системы горячего водоснабжения Ремонт фундамента многоквартирного дома Утепление и ремонт фасада Ремонт систем противопожарной автоматики и дымоудаления Ремонт системы теплоснабжения Ремонт крыши Ремонт системы электроснабжения Ремонт системы вентиляции Оказание услуг по проведению строительного контроля Ремонт подвальных помещений Разработка проектно-сметной документации Ремонт системы водоотведения Ремонт системы холодного водоснабжения							V			
5510		город Иркутск	г.	Иркутск	мкр	Зеленый	9	Ремонт системы горячего водоснабжения Ремонт фундамента многоквартирного дома Утепление и ремонт фасада Ремонт систем противопожарной автоматики и дымоудаления Ремонт системы теплоснабжения Ремонт крыши Ремонт системы электроснабжения Ремонт системы вентиляции Оказание услуг по проведению строительного контроля Ремонт подвальных помещений Разработка проектно-сметной документации Ремонт системы водоотведения Ремонт системы холодного водоснабжения							V			
5511		город Иркутск	г.	Иркутск	ул	Зимняя	10	Ремонт фундамента многоквартирного дома Утепление и ремонт фасада Ремонт систем противопожарной автоматики и дымоудаления Ремонт системы теплоснабжения Ремонт крыши Ремонт системы электроснабжения Ремонт системы вентиляции Оказание услуг по проведению строительного контроля Разработка проектно-сметной документации Ремонт системы водоотведения Ремонт системы холодного водоснабжения						V				
5512		город Иркутск	г.	Иркутск	ул	Зимняя	12	Ремонт фундамента многоквартирного дома Утепление и ремонт фасада Ремонт систем противопожарной автоматики и дымоудаления Ремонт системы теплоснабжения Ремонт крыши Ремонт системы электроснабжения Ремонт системы вентиляции Оказание услуг по проведению строительного контроля Разработка проектно-сметной документации Ремонт системы водоотведения Ремонт системы холодного водоснабжения						V				
5513		город Иркутск	г.	Иркутск	ул	Зимняя	14	Ремонт фундамента многоквартирного дома Утепление и ремонт фасада Ремонт систем противопожарной автоматики и дымоудаления Ремонт системы теплоснабжения Ремонт крыши Ремонт системы электроснабжения Ремонт системы вентиляции Оказание услуг по проведению строительного контроля Разработка проектно-сметной документации Ремонт системы водоотведения Ремонт системы холодного водоснабжения						V				

5514		город Иркутск	г.	Иркутск	ул	Зимняя	16	Ремонт фундамента многоквартирного дома Утепление и ремонт фасада Ремонт систем противопожарной автоматики и дымоудаления Ремонт системы теплоснабжения Ремонт крыши Ремонт системы электроснабжения Ремонт системы вентиляции Оказание услуг по проведению строительного контроля Разработка проектно-сметной документации Ремонт системы водоотведения Ремонт системы холодного водоснабжения						V				
5515		город Иркутск	г.	Иркутск	ул	Зимняя	18	Ремонт фундамента многоквартирного дома Утепление и ремонт фасада Ремонт систем противопожарной автоматики и дымоудаления Ремонт системы теплоснабжения Ремонт крыши Ремонт системы электроснабжения Ремонт системы вентиляции Оказание услуг по проведению строительного контроля Разработка проектно-сметной документации Ремонт системы водоотведения Ремонт системы холодного водоснабжения					V					
5516		город Иркутск	г.	Иркутск	ул	Зимняя	1а	Ремонт системы горячего водоснабжения Ремонт фундамента многоквартирного дома Утепление и ремонт фасада Ремонт систем противопожарной автоматики и дымоудаления Ремонт системы теплоснабжения Ремонт крыши Ремонт системы электроснабжения Ремонт системы вентиляции Оказание услуг по проведению строительного контроля Ремонт подвальных помещений Разработка проектно-сметной документации Ремонт системы водоотведения Ремонт системы холодного водоснабжения			V							
5517		город Иркутск	г.	Иркутск	ул	Зимняя	2	Ремонт фундамента многоквартирного дома Утепление и ремонт фасада Ремонт систем противопожарной автоматики и дымоудаления Ремонт системы теплоснабжения Ремонт крыши Ремонт системы электроснабжения Ремонт системы вентиляции Оказание услуг по проведению строительного контроля Разработка проектно-сметной документации Ремонт системы водоотведения Ремонт системы холодного водоснабжения					V					
5518		город Иркутск	г.	Иркутск	ул	Зимняя	4	Ремонт фундамента многоквартирного дома Утепление и ремонт фасада Ремонт систем противопожарной автоматики и дымоудаления Ремонт системы теплоснабжения Ремонт крыши Ремонт системы электроснабжения Ремонт системы вентиляции Оказание услуг по проведению строительного контроля Разработка проектно-сметной документации Ремонт системы водоотведения Ремонт системы холодного водоснабжения						V				
5519		город Иркутск	г.	Иркутск	ул	Зимняя	6	Ремонт фундамента многоквартирного дома Утепление и ремонт фасада Ремонт систем противопожарной автоматики и дымоудаления Ремонт системы теплоснабжения Ремонт крыши Ремонт системы электроснабжения Ремонт системы вентиляции Оказание услуг по проведению строительного контроля Разработка проектно-сметной документации Ремонт системы водоотведения Ремонт системы холодного водоснабжения					V					
5520		город Иркутск	г.	Иркутск	ул	Зимняя	8	Ремонт фундамента многоквартирного дома Утепление и ремонт фасада Ремонт систем противопожарной автоматики и дымоудаления Ремонт системы теплоснабжения Ремонт крыши Ремонт системы электроснабжения Ремонт системы вентиляции Оказание услуг по проведению строительного контроля Разработка проектно-сметной документации Ремонт системы водоотведения Ремонт системы холодного водоснабжения					V					
5521		город Иркутск	г.	Иркутск	ул	Ивана Кочубея	17	Ремонт системы горячего водоснабжения Ремонт фундамента многоквартирного дома Утепление и ремонт фасада Ремонт систем противопожарной автоматики и дымоудаления Ремонт системы теплоснабжения Ремонт крыши Ремонт системы электроснабжения Ремонт системы вентиляции Оказание услуг по проведению строительного контроля Ремонт подвальных помещений Разработка проектно-сметной документации Ремонт системы водоотведения Ремонт системы холодного водоснабжения							V			
5522		город Иркутск	г.	Иркутск	ул	Ивана Кочубея	9	Ремонт фундамента многоквартирного дома Утепление и ремонт фасада Ремонт систем противопожарной автоматики и дымоудаления Ремонт системы теплоснабжения Ремонт крыши Ремонт системы электроснабжения Ремонт системы вентиляции Оказание услуг по проведению строительного контроля Разработка проектно-сметной документации Ремонт системы водоотведения Ремонт системы холодного водоснабжения					V					
5523		город Иркутск	г.	Иркутск	ул	Ивана Сивко	15	Ремонт фундамента многоквартирного дома Утепление и ремонт фасада Ремонт систем противопожарной автоматики и дымоудаления Ремонт системы теплоснабжения Ремонт крыши Ремонт системы электроснабжения Ремонт системы вентиляции Оказание услуг по проведению строительного контроля Разработка проектно-сметной документации Ремонт системы водоотведения Ремонт системы холодного водоснабжения					V					
5524		город Иркутск	г.	Иркутск	ул	Ивана Сивко	17	Ремонт фундамента многоквартирного дома Утепление и ремонт фасада Ремонт систем противопожарной автоматики и дымоудаления Ремонт крыши Ремонт системы электроснабжения Ремонт системы вентиляции Оказание услуг по проведению строительного контроля Разработка проектно-сметной документации Ремонт системы водоотведения Ремонт системы холодного водоснабжения					V					

5525		город Иркутск	г.	Иркутск	ул	Ивана Сивко	19	Ремонт фундамента многоквартирного дома Утепление и ремонт фасада Ремонт систем противопожарной автоматики и дымоудаления Ремонт крыши Ремонт системы электроснабжения Ремонт системы вентиляции Оказание услуг по проведению строительного контроля Разработка проектно-сметной документации Ремонт системы водоотведения Ремонт системы холодного водоснабжения					V					
5526		город Иркутск	г.	Иркутск	ул	Ивана Сивко	21	Ремонт фундамента многоквартирного дома Утепление и ремонт фасада Ремонт систем противопожарной автоматики и дымоудаления Ремонт системы теплоснабжения Ремонт крыши Ремонт системы электроснабжения Ремонт системы вентиляции Оказание услуг по проведению строительного контроля Разработка проектно-сметной документации Ремонт системы водоотведения Ремонт системы холодного водоснабжения					V					
5527		город Иркутск	г.	Иркутск	ул	Ивана Сивко	8	Ремонт фундамента многоквартирного дома Утепление и ремонт фасада Ремонт систем противопожарной автоматики и дымоудаления Ремонт системы теплоснабжения Ремонт крыши Ремонт системы электроснабжения Ремонт системы вентиляции Оказание услуг по проведению строительного контроля Разработка проектно-сметной документации Ремонт системы водоотведения Ремонт системы холодного водоснабжения					V					
5528		город Иркутск	г.	Иркутск	ул	Ивана Франко	10	Ремонт системы горячего водоснабжения Ремонт фундамента многоквартирного дома Утепление и ремонт фасада Ремонт систем противопожарной автоматики и дымоудаления Ремонт системы теплоснабжения Ремонт крыши Ремонт системы электроснабжения Ремонт системы вентиляции Оказание услуг по проведению строительного контроля Ремонт подвальных помещений Разработка проектно-сметной документации Ремонт системы водоотведения Ремонт системы холодного водоснабжения						V				
5529		город Иркутск	г.	Иркутск	ул	Ивана Франко	12	Ремонт системы горячего водоснабжения Ремонт фундамента многоквартирного дома Утепление и ремонт фасада Ремонт систем противопожарной автоматики и дымоудаления Ремонт системы теплоснабжения Ремонт крыши Ремонт системы электроснабжения Ремонт системы вентиляции Оказание услуг по проведению строительного контроля Ремонт подвальных помещений Разработка проектно-сметной документации Ремонт системы водоотведения Ремонт системы холодного водоснабжения							V			
5530		город Иркутск	г.	Иркутск	ул	Ивана Франко	14	Ремонт системы горячего водоснабжения Ремонт фундамента многоквартирного дома Утепление и ремонт фасада Ремонт систем противопожарной автоматики и дымоудаления Ремонт системы теплоснабжения Ремонт крыши Ремонт системы электроснабжения Ремонт системы вентиляции Оказание услуг по проведению строительного контроля Ремонт подвальных помещений Разработка проектно-сметной документации Ремонт системы водоотведения Ремонт системы холодного водоснабжения								V		
5531		город Иркутск	г.	Иркутск	ул	Ивана Франко	16	Ремонт системы горячего водоснабжения Ремонт фундамента многоквартирного дома Утепление и ремонт фасада Ремонт систем противопожарной автоматики и дымоудаления Ремонт системы теплоснабжения Ремонт крыши Ремонт системы электроснабжения Ремонт системы вентиляции Оказание услуг по проведению строительного контроля Ремонт подвальных помещений Разработка проектно-сметной документации Ремонт системы водоотведения Ремонт системы холодного водоснабжения								V		
5532		город Иркутск	г.	Иркутск	ул	Ивана Франко	18	Ремонт системы горячего водоснабжения Ремонт фундамента многоквартирного дома Ремонт или замена мусоропроводов Ремонт систем противопожарной автоматики и дымоудаления Ремонт системы теплоснабжения Ремонт крыши Ремонт системы электроснабжения Ремонт системы вентиляции Ремонт или замену лифтового оборудования Ремонт подвальных помещений Разработка проектно-сметной документации Оказание услуг по проведению строительного контроля Ремонт системы водоотведения Ремонт системы холодного водоснабжения Утепление и ремонт фасада								V		
5533		город Иркутск	г.	Иркутск	ул	Ивана Франко	2	Ремонт системы горячего водоснабжения Ремонт фундамента многоквартирного дома Утепление и ремонт фасада Ремонт систем противопожарной автоматики и дымоудаления Ремонт системы теплоснабжения Ремонт крыши Ремонт системы электроснабжения Ремонт системы вентиляции Оказание услуг по проведению строительного контроля Ремонт подвальных помещений Разработка проектно-сметной документации Ремонт системы водоотведения Ремонт системы холодного водоснабжения							V			
5534		город Иркутск	г.	Иркутск	ул	Ивана Франко	20	Ремонт системы горячего водоснабжения Ремонт фундамента многоквартирного дома Утепление и ремонт фасада Ремонт систем противопожарной автоматики и дымоудаления Ремонт системы теплоснабжения Ремонт крыши Ремонт системы электроснабжения Ремонт системы вентиляции Оказание услуг по проведению строительного контроля Ремонт подвальных помещений Разработка проектно-сметной документации Ремонт системы водоотведения Ремонт системы холодного водоснабжения								V		

5535		город Иркутск	г.	Иркутск	ул	Ивана Франко	22	Ремонт системы горячего водоснабжения Ремонт фундамента многоквартирного дома Ремонт или замена мусоропроводов Ремонт систем противопожарной автоматики и дымоудаления Ремонт системы теплоснабжения Ремонт крыши Ремонт системы электроснабжения Ремонт системы вентиляции Ремонт или замену лифтового оборудования Ремонт подвальных помещений Разработка проектно-сметной документации Оказание услуг по проведению строительного контроля Ремонт системы водоотведения Ремонт системы холодного водоснабжения Утепление и ремонт фасада								V		
5536		город Иркутск	г.	Иркутск	ул	Ивана Франко	24	Ремонт системы горячего водоснабжения Ремонт фундамента многоквартирного дома Утепление и ремонт фасада Ремонт систем противопожарной автоматики и дымоудаления Ремонт системы теплоснабжения Ремонт крыши Ремонт системы электроснабжения Ремонт системы вентиляции Оказание услуг по проведению строительного контроля Ремонт подвальных помещений Разработка проектно-сметной документации Ремонт системы водоотведения Ремонт системы холодного водоснабжения								V		
5537		город Иркутск	г.	Иркутск	ул	Ивана Франко	26	Ремонт системы горячего водоснабжения Ремонт фундамента многоквартирного дома Ремонт или замена мусоропроводов Ремонт систем противопожарной автоматики и дымоудаления Ремонт системы теплоснабжения Ремонт крыши Ремонт системы электроснабжения Ремонт системы вентиляции Ремонт или замену лифтового оборудования Ремонт подвальных помещений Разработка проектно-сметной документации Оказание услуг по проведению строительного контроля Ремонт системы водоотведения Ремонт системы холодного водоснабжения Утепление и ремонт фасада										V
5538		город Иркутск	г.	Иркутск	ул	Ивана Франко	4	Ремонт системы горячего водоснабжения Ремонт фундамента многоквартирного дома Утепление и ремонт фасада Ремонт систем противопожарной автоматики и дымоудаления Ремонт системы теплоснабжения Ремонт крыши Ремонт системы электроснабжения Ремонт системы вентиляции Оказание услуг по проведению строительного контроля Ремонт подвальных помещений Разработка проектно-сметной документации Ремонт системы водоотведения Ремонт системы холодного водоснабжения							V			
5539		город Иркутск	г.	Иркутск	ул	Ивана Франко	6	Ремонт системы горячего водоснабжения Ремонт фундамента многоквартирного дома Утепление и ремонт фасада Ремонт систем противопожарной автоматики и дымоудаления Ремонт системы теплоснабжения Ремонт крыши Ремонт системы электроснабжения Ремонт системы вентиляции Оказание услуг по проведению строительного контроля Ремонт подвальных помещений Разработка проектно-сметной документации Ремонт системы водоотведения Ремонт системы холодного водоснабжения							V			
5540		город Иркутск	г.	Иркутск	ул	Ивана Франко	8	Ремонт системы горячего водоснабжения Ремонт фундамента многоквартирного дома Утепление и ремонт фасада Ремонт систем противопожарной автоматики и дымоудаления Ремонт системы теплоснабжения Ремонт крыши Ремонт системы электроснабжения Ремонт системы вентиляции Оказание услуг по проведению строительного контроля Ремонт подвальных помещений Разработка проектно-сметной документации Ремонт системы водоотведения Ремонт системы холодного водоснабжения							V			
5541		город Иркутск	г.	Иркутск	ул	Игошина	10	Ремонт системы горячего водоснабжения Ремонт фундамента многоквартирного дома Утепление и ремонт фасада Ремонт систем противопожарной автоматики и дымоудаления Ремонт системы газоснабжения Ремонт системы теплоснабжения Ремонт крыши Ремонт системы электроснабжения Ремонт системы вентиляции Оказание услуг по проведению строительного контроля Ремонт подвальных помещений Разработка проектно-сметной документации Ремонт системы водоотведения Ремонт системы холодного водоснабжения			V							
5542		город Иркутск	г.	Иркутск	ул	Игошина	10а	Ремонт системы горячего водоснабжения Ремонт фундамента многоквартирного дома Утепление и ремонт фасада Ремонт систем противопожарной автоматики и дымоудаления Ремонт системы теплоснабжения Ремонт крыши Ремонт системы электроснабжения Ремонт системы вентиляции Оказание услуг по проведению строительного контроля Ремонт подвальных помещений Разработка проектно-сметной документации Ремонт системы водоотведения Ремонт системы холодного водоснабжения					V					
5543		город Иркутск	г.	Иркутск	ул	Игошина	12	Ремонт системы горячего водоснабжения Ремонт фундамента многоквартирного дома Утепление и ремонт фасада Ремонт систем противопожарной автоматики и дымоудаления Ремонт системы газоснабжения Ремонт системы теплоснабжения Ремонт крыши Ремонт системы электроснабжения Ремонт системы вентиляции Оказание услуг по проведению строительного контроля Ремонт подвальных помещений Разработка проектно-сметной документации Ремонт системы водоотведения Ремонт системы холодного водоснабжения			V							
5544		город Иркутск	г.	Иркутск	ул	Игошина	14	Ремонт системы горячего водоснабжения Ремонт фундамента многоквартирного дома Утепление и ремонт фасада Ремонт систем противопожарной автоматики и дымоудаления Ремонт системы газоснабжения Ремонт системы теплоснабжения Ремонт крыши Ремонт системы электроснабжения Ремонт системы вентиляции Оказание услуг по проведению строительного контроля Ремонт подвальных помещений Разработка проектно-сметной документации Ремонт системы водоотведения Ремонт системы холодного водоснабжения			V							

5545		город Иркутск	г.	Иркутск	ул	Игошина	16	Ремонт системы горячего водоснабжения Ремонт фундамента многоквартирного дома Утепление и ремонт фасада Ремонт систем противопожарной автоматики и дымоудаления Ремонт системы газоснабжения Ремонт системы теплоснабжения Ремонт крыши Ремонт системы электроснабжения Ремонт системы вентиляции Оказание услуг по проведению строительного контроля Ремонт подвальных помещений Разработка проектно-сметной документации Ремонт системы водоотведения Ремонт системы холодного водоснабжения				V						
5546		город Иркутск	г.	Иркутск	ул	Игошина	3	Ремонт системы горячего водоснабжения Ремонт фундамента многоквартирного дома Утепление и ремонт фасада Ремонт систем противопожарной автоматики и дымоудаления Ремонт системы теплоснабжения Ремонт крыши Ремонт системы электроснабжения Ремонт системы вентиляции Оказание услуг по проведению строительного контроля Ремонт подвальных помещений Разработка проектно-сметной документации Ремонт системы водоотведения Ремонт системы холодного водоснабжения								V		
5547		город Иркутск	г.	Иркутск	ул	Игошина	5	Ремонт системы горячего водоснабжения Ремонт фундамента многоквартирного дома Ремонт или замена мусоропроводов Ремонт систем противопожарной автоматики и дымоудаления Ремонт системы теплоснабжения Ремонт крыши Ремонт системы электроснабжения Ремонт системы вентиляции Ремонт или замену лифтового оборудования Ремонт подвальных помещений Разработка проектно-сметной документации Оказание услуг по проведению строительного контроля Ремонт системы водоотведения Ремонт системы холодного водоснабжения Утепление и ремонт фасада								V		
5548		город Иркутск	г.	Иркутск	ул	Иосифа Уткина	12	Ремонт фундамента многоквартирного дома Утепление и ремонт фасада Ремонт систем противопожарной автоматики и дымоудаления Ремонт системы теплоснабжения Ремонт крыши Ремонт системы электроснабжения Ремонт системы вентиляции Оказание услуг по проведению строительного контроля Разработка проектно-сметной документации Ремонт системы водоотведения Ремонт системы холодного водоснабжения					V					
5549		город Иркутск	г.	Иркутск	ул	Иосифа Уткина	13	Ремонт системы горячего водоснабжения Ремонт фундамента многоквартирного дома Утепление и ремонт фасада Ремонт систем противопожарной автоматики и дымоудаления Ремонт системы газоснабжения Ремонт системы теплоснабжения Ремонт крыши Ремонт системы электроснабжения Ремонт системы вентиляции Оказание услуг по проведению строительного контроля Ремонт подвальных помещений Разработка проектно-сметной документации Ремонт системы водоотведения Ремонт системы холодного водоснабжения			V							
5550		город Иркутск	г.	Иркутск	ул	Иосифа Уткина	17	Ремонт системы горячего водоснабжения Ремонт фундамента многоквартирного дома Утепление и ремонт фасада Ремонт систем противопожарной автоматики и дымоудаления Ремонт системы теплоснабжения Ремонт крыши Ремонт системы электроснабжения Ремонт системы вентиляции Оказание услуг по проведению строительного контроля Ремонт подвальных помещений Разработка проектно-сметной документации Ремонт системы водоотведения Ремонт системы холодного водоснабжения							V			
5551		город Иркутск	г.	Иркутск	ул	Иосифа Уткина	18	Ремонт фундамента многоквартирного дома Утепление и ремонт фасада Ремонт систем противопожарной автоматики и дымоудаления Ремонт системы теплоснабжения Ремонт крыши Ремонт системы электроснабжения Ремонт системы вентиляции Оказание услуг по проведению строительного контроля Разработка проектно-сметной документации						V				
5552		город Иркутск	г.	Иркутск	ул	Иосифа Уткина	19	Ремонт системы горячего водоснабжения Ремонт фундамента многоквартирного дома Утепление и ремонт фасада Ремонт систем противопожарной автоматики и дымоудаления Ремонт системы теплоснабжения Ремонт крыши Ремонт системы электроснабжения Ремонт системы вентиляции Оказание услуг по проведению строительного контроля Ремонт подвальных помещений Разработка проектно-сметной документации Ремонт системы водоотведения Ремонт системы холодного водоснабжения							V			
5553		город Иркутск	г.	Иркутск	ул	Иосифа Уткина	2	Ремонт системы горячего водоснабжения Ремонт фундамента многоквартирного дома Утепление и ремонт фасада Ремонт систем противопожарной автоматики и дымоудаления Ремонт системы теплоснабжения Ремонт крыши Ремонт системы электроснабжения Ремонт системы вентиляции Оказание услуг по проведению строительного контроля Ремонт подвальных помещений Разработка проектно-сметной документации Ремонт системы водоотведения Ремонт системы холодного водоснабжения		V								
5554		город Иркутск	г.	Иркутск	ул	Иосифа Уткина	21	Ремонт системы горячего водоснабжения Ремонт фундамента многоквартирного дома Утепление и ремонт фасада Ремонт систем противопожарной автоматики и дымоудаления Ремонт системы теплоснабжения Ремонт крыши Ремонт системы электроснабжения Ремонт системы вентиляции Оказание услуг по проведению строительного контроля Ремонт подвальных помещений Разработка проектно-сметной документации Ремонт системы водоотведения Ремонт системы холодного водоснабжения							V			

5555		город Иркутск	г.	Иркутск	ул	Иосифа Уткина	23	Ремонт системы горячего водоснабжения Ремонт фундамента многоквартирного дома Утепление и ремонт фасада Ремонт систем противопожарной автоматики и дымоудаления Ремонт системы теплоснабжения Ремонт крыши Ремонт системы электроснабжения Ремонт системы вентиляции Оказание услуг по проведению строительного контроля Ремонт подвальных помещений Разработка проектно-сметной документации Ремонт системы водоотведения Ремонт системы холодного водоснабжения							V			
5556		город Иркутск	г.	Иркутск	ул	Иосифа Уткина	24	Ремонт системы горячего водоснабжения Ремонт фундамента многоквартирного дома Утепление и ремонт фасада Ремонт систем противопожарной автоматики и дымоудаления Ремонт системы теплоснабжения Ремонт крыши Ремонт системы электроснабжения Ремонт системы вентиляции Оказание услуг по проведению строительного контроля Ремонт подвальных помещений Разработка проектно-сметной документации Ремонт системы водоотведения Ремонт системы холодного водоснабжения					V					
5557		город Иркутск	г.	Иркутск	ул	Иосифа Уткина	26	Ремонт системы горячего водоснабжения Ремонт фундамента многоквартирного дома Утепление и ремонт фасада Ремонт систем противопожарной автоматики и дымоудаления Ремонт системы теплоснабжения Ремонт крыши Ремонт системы электроснабжения Ремонт системы вентиляции Оказание услуг по проведению строительного контроля Ремонт подвальных помещений Разработка проектно-сметной документации Ремонт системы водоотведения Ремонт системы холодного водоснабжения					V					
5558		город Иркутск	г.	Иркутск	ул	Иосифа Уткина	28	Ремонт системы горячего водоснабжения Ремонт фундамента многоквартирного дома Утепление и ремонт фасада Ремонт систем противопожарной автоматики и дымоудаления Ремонт системы теплоснабжения Ремонт крыши Ремонт системы электроснабжения Ремонт системы вентиляции Оказание услуг по проведению строительного контроля Ремонт подвальных помещений Разработка проектно-сметной документации Ремонт системы водоотведения Ремонт системы холодного водоснабжения							V			
5559		город Иркутск	г.	Иркутск	ул	Иосифа Уткина	28А	Ремонт системы горячего водоснабжения Ремонт фундамента многоквартирного дома Утепление и ремонт фасада Ремонт систем противопожарной автоматики и дымоудаления Ремонт системы теплоснабжения Ремонт крыши Ремонт системы электроснабжения Ремонт системы вентиляции Оказание услуг по проведению строительного контроля Ремонт подвальных помещений Разработка проектно-сметной документации Ремонт системы водоотведения Ремонт системы холодного водоснабжения							V			
5560		город Иркутск	г.	Иркутск	ул	Иосифа Уткина	30	Ремонт системы горячего водоснабжения Ремонт фундамента многоквартирного дома Утепление и ремонт фасада Ремонт систем противопожарной автоматики и дымоудаления Ремонт системы теплоснабжения Ремонт крыши Ремонт системы электроснабжения Ремонт системы вентиляции Оказание услуг по проведению строительного контроля Ремонт подвальных помещений Разработка проектно-сметной документации Ремонт системы водоотведения Ремонт системы холодного водоснабжения							V			
5561		город Иркутск	г.	Иркутск	ул	Иосифа Уткина	6	Ремонт системы горячего водоснабжения Ремонт фундамента многоквартирного дома Утепление и ремонт фасада Ремонт систем противопожарной автоматики и дымоудаления Ремонт системы теплоснабжения Ремонт крыши Ремонт системы электроснабжения Ремонт системы вентиляции Оказание услуг по проведению строительного контроля Ремонт подвальных помещений Разработка проектно-сметной документации Ремонт системы водоотведения Ремонт системы холодного водоснабжения								V		
5562		город Иркутск	г.	Иркутск	ул	Иосифа Уткина	6Б	Ремонт фундамента многоквартирного дома Утепление и ремонт фасада Ремонт систем противопожарной автоматики и дымоудаления Ремонт крыши Ремонт системы электроснабжения Ремонт системы вентиляции Оказание услуг по проведению строительного контроля Разработка проектно-сметной документации Ремонт системы водоотведения Ремонт системы холодного водоснабжения						V				
5563		город Иркутск	г.	Иркутск	ул	Иосифа Уткина	7	Ремонт фундамента многоквартирного дома Утепление и ремонт фасада Ремонт систем противопожарной автоматики и дымоудаления Ремонт системы теплоснабжения Ремонт крыши Ремонт системы электроснабжения Ремонт системы вентиляции Оказание услуг по проведению строительного контроля Разработка проектно-сметной документации Ремонт системы водоотведения Ремонт системы холодного водоснабжения					V					
5564		город Иркутск	г.	Иркутск	ул	Иркутской 30 Дивизии	1а	Ремонт системы горячего водоснабжения Ремонт фундамента многоквартирного дома Утепление и ремонт фасада Ремонт систем противопожарной автоматики и дымоудаления Ремонт системы теплоснабжения Ремонт крыши Ремонт системы электроснабжения Ремонт системы вентиляции Оказание услуг по проведению строительного контроля Ремонт подвальных помещений Разработка проектно-сметной документации Ремонт системы водоотведения Ремонт системы холодного водоснабжения					V					

5565		город Иркутск	г.	Иркутск	ул	Иркутской 30 Дивизии	2	Ремонт системы горячего водоснабжения Ремонт фундамента многоквартирного дома Утепление и ремонт фасада Ремонт систем противопожарной автоматики и дымоудаления Ремонт системы теплоснабжения Ремонт крыши Ремонт системы электроснабжения Ремонт системы вентиляции Оказание услуг по проведению строительного контроля Ремонт подвальных помещений Разработка проектно-сметной документации Ремонт системы водоотведения Ремонт системы холодного водоснабжения					V					
5566		город Иркутск	г.	Иркутск	ул	Иркутск ой 30 Дивизии	23	Ремонт системы горячего водоснабжения Ремонт фундамента многоквартирного дома Утепление и ремонт фасада Ремонт систем противопожарной автоматики и дымоудаления Ремонт системы теплоснабжения Ремонт крыши Ремонт системы электроснабжения Ремонт системы вентиляции Оказание услуг по проведению строительного контроля Ремонт подвальных помещений Разработка проектно-сметной документации Ремонт системы водоотведения Ремонт системы холодного водоснабжения					V					
5567		город Иркутск	г.	Иркутск	ул	Иркутской 30 Дивизии	25	Ремонт системы горячего водоснабжения Ремонт фундамента многоквартирного дома Ремонт или замена мусоропроводов Ремонт систем противопожарной автоматики и дымоудаления Ремонт системы теплоснабжения Ремонт крыши Ремонт системы электроснабжения Ремонт системы вентиляции Ремонт или замену лифтового оборудования Ремонт подвальных помещений Разработка проектно-сметной документации Оказание услуг по проведению строительного контроля Ремонт системы водоотведения Ремонт системы холодного водоснабжения Утепление и ремонт фасада										V
5568		город Иркутск	г.	Иркутск	ул	Иркутской 30 Дивизии	26/1	Ремонт системы горячего водоснабжения Ремонт фундамента многоквартирного дома Ремонт или замена мусоропроводов Ремонт систем противопожарной автоматики и дымоудаления Ремонт системы теплоснабжения Ремонт крыши Ремонт системы электроснабжения Ремонт системы вентиляции Ремонт или замену лифтового оборудования Ремонт подвальных помещений Разработка проектно-сметной документации Оказание услуг по проведению строительного контроля Ремонт системы водоотведения Ремонт системы холодного водоснабжения Утепление и ремонт фасада										V
5569		город Иркутск	г.	Иркутск	ул	Иркутской 30 Дивизии	26/10	Ремонт системы горячего водоснабжения Ремонт фундамента многоквартирного дома Ремонт или замена мусоропроводов Ремонт систем противопожарной автоматики и дымоудаления Ремонт крыши Ремонт системы электроснабжения Ремонт системы вентиляции Ремонт или замену лифтового оборудования Ремонт подвальных помещений Разработка проектно-сметной документации Оказание услуг по проведению строительного контроля Ремонт системы водоотведения Ремонт системы холодного водоснабжения Утепление и ремонт фасада										V
5570		город Иркутск	г.	Иркутск	ул	Иркутской 30 Дивизии	26/2	Ремонт системы горячего водоснабжения Ремонт фундамента многоквартирного дома Ремонт или замена мусоропроводов Ремонт систем противопожарной автоматики и дымоудаления Ремонт системы теплоснабжения Ремонт крыши Ремонт системы электроснабжения Ремонт системы вентиляции Ремонт или замену лифтового оборудования Ремонт подвальных помещений Разработка проектно-сметной документации Оказание услуг по проведению строительного контроля Ремонт системы водоотведения Ремонт системы холодного водоснабжения Утепление и ремонт фасада										V
5571		город Иркутск	г.	Иркутск	ул	Иркутской 30 Дивизии	26/3	Ремонт системы горячего водоснабжения Ремонт фундамента многоквартирного дома Ремонт или замена мусоропроводов Ремонт систем противопожарной автоматики и дымоудаления Ремонт системы теплоснабжения Ремонт крыши Ремонт системы электроснабжения Ремонт системы вентиляции Ремонт или замену лифтового оборудования Ремонт подвальных помещений Разработка проектно-сметной документации Оказание услуг по проведению строительного контроля Ремонт системы водоотведения Ремонт системы холодного водоснабжения Утепление и ремонт фасада										V
5572		город Иркутск	г.	Иркутск	ул	Иркутской 30 Дивизии	26/7	Ремонт системы горячего водоснабжения Ремонт фундамента многоквартирного дома Утепление и ремонт фасада Ремонт систем противопожарной автоматики и дымоудаления Ремонт системы теплоснабжения Ремонт крыши Ремонт системы электроснабжения Ремонт системы вентиляции Оказание услуг по проведению строительного контроля Ремонт подвальных помещений Разработка проектно-сметной документации Ремонт системы водоотведения Ремонт системы холодного водоснабжения										V
5573		город Иркутск	г.	Иркутск	ул	Иркутской 30 Дивизии	26/8	Ремонт системы горячего водоснабжения Ремонт фундамента многоквартирного дома Утепление и ремонт фасада Ремонт систем противопожарной автоматики и дымоудаления Ремонт системы теплоснабжения Ремонт крыши Ремонт системы электроснабжения Ремонт системы вентиляции Оказание услуг по проведению строительного контроля Ремонт подвальных помещений Разработка проектно-сметной документации Ремонт системы водоотведения Ремонт системы холодного водоснабжения										V

5574		город Иркутск	г.	Иркутск	ул	Иркутской 30 Дивизии	26/9	Ремонт фундамента многоквартирного дома Утепление и ремонт фасада Ремонт систем противопожарной автоматики и дымоудаления Ремонт системы теплоснабжения Ремонт крыши Ремонт системы электроснабжения Ремонт системы вентиляции Ремонт или замену лифтового оборудования Ремонт системы горячего водоснабжения Разработка проектно-сметной документации Оказание услуг по проведению строительного контроля Ремонт системы водоотведения Ремонт системы холодного водоснабжения										V
5575		город Иркутск	г.	Иркутск	ул	Иркутской 30 Дивизии	3а	Ремонт системы горячего водоснабжения Ремонт фундамента многоквартирного дома Утепление и ремонт фасада Ремонт систем противопожарной автоматики и дымоудаления Ремонт системы теплоснабжения Ремонт крыши Ремонт системы электроснабжения Ремонт системы вентиляции Оказание услуг по проведению строительного контроля Ремонт подвальных помещений Разработка проектно-сметной документации Ремонт системы водоотведения Ремонт системы холодного водоснабжения					V					
5576		город Иркутск	г.	Иркутск	ул	Иркутской 30 Дивизии	4	Ремонт системы горячего водоснабжения Ремонт фундамента многоквартирного дома Утепление и ремонт фасада Ремонт систем противопожарной автоматики и дымоудаления Ремонт системы теплоснабжения Ремонт крыши Ремонт системы электроснабжения Ремонт системы вентиляции Оказание услуг по проведению строительного контроля Ремонт подвальных помещений Разработка проектно-сметной документации Ремонт системы водоотведения Ремонт системы холодного водоснабжения					V					
5577		город Иркутск	г.	Иркутск	ул	Иркутской 30 Дивизии	48а	Ремонт фундамента многоквартирного дома Утепление и ремонт фасада Ремонт систем противопожарной автоматики и дымоудаления Ремонт системы теплоснабжения Ремонт крыши Ремонт системы электроснабжения Ремонт системы вентиляции Оказание услуг по проведению строительного контроля Ремонт системы горячего водоснабжения Разработка проектно-сметной документации Ремонт системы водоотведения Ремонт системы холодного водоснабжения		V								
5578		город Иркутск	г.	Иркутск	ул	Иркутской 30 Дивизии	48б	Ремонт фундамента многоквартирного дома Утепление и ремонт фасада Ремонт систем противопожарной автоматики и дымоудаления Ремонт системы теплоснабжения Ремонт крыши Ремонт системы электроснабжения Ремонт системы вентиляции Оказание услуг по проведению строительного контроля Ремонт системы горячего водоснабжения Разработка проектно-сметной документации Ремонт системы водоотведения Ремонт системы холодного водоснабжения		V								
5579		город Иркутск	г.	Иркутск	ул	Иркутской 30 Дивизии	51	Ремонт системы горячего водоснабжения Ремонт фундамента многоквартирного дома Утепление и ремонт фасада Ремонт систем противопожарной автоматики и дымоудаления Ремонт системы теплоснабжения Ремонт крыши Ремонт системы электроснабжения Ремонт системы вентиляции Оказание услуг по проведению строительного контроля Ремонт подвальных помещений Разработка проектно-сметной документации Ремонт системы водоотведения Ремонт системы холодного водоснабжения							V			
5580		город Иркутск	г.	Иркутск	ул	Иркутской 30 Дивизии	53	Ремонт системы горячего водоснабжения Ремонт фундамента многоквартирного дома Утепление и ремонт фасада Ремонт систем противопожарной автоматики и дымоудаления Ремонт системы теплоснабжения Ремонт крыши Ремонт системы электроснабжения Ремонт системы вентиляции Оказание услуг по проведению строительного контроля Ремонт подвальных помещений Разработка проектно-сметной документации Ремонт системы водоотведения Ремонт системы холодного водоснабжения								V		
5581		город Иркутск	г.	Иркутск	ул	Иркутской 30 Дивизии	55	Ремонт системы горячего водоснабжения Ремонт фундамента многоквартирного дома Утепление и ремонт фасада Ремонт систем противопожарной автоматики и дымоудаления Ремонт системы теплоснабжения Ремонт крыши Ремонт системы электроснабжения Ремонт системы вентиляции Оказание услуг по проведению строительного контроля Ремонт подвальных помещений Разработка проектно-сметной документации Ремонт системы водоотведения Ремонт системы холодного водоснабжения								V		
5582		город Иркутск	г.	Иркутск	ул	Иркутской 30 Дивизии	5а	Ремонт системы горячего водоснабжения Ремонт фундамента многоквартирного дома Утепление и ремонт фасада Ремонт систем противопожарной автоматики и дымоудаления Ремонт системы теплоснабжения Ремонт крыши Ремонт системы электроснабжения Ремонт системы вентиляции Оказание услуг по проведению строительного контроля Ремонт подвальных помещений Разработка проектно-сметной документации Ремонт системы водоотведения Ремонт системы холодного водоснабжения	V									
5583		город Иркутск	г.	Иркутск	ул	Иркутской 30 Дивизии	5б	Ремонт системы горячего водоснабжения Ремонт фундамента многоквартирного дома Утепление и ремонт фасада Ремонт систем противопожарной автоматики и дымоудаления Ремонт системы теплоснабжения Ремонт крыши Ремонт системы электроснабжения Ремонт системы вентиляции Оказание услуг по проведению строительного контроля Ремонт подвальных помещений Разработка проектно-сметной документации Ремонт системы водоотведения Ремонт системы холодного водоснабжения								V		

5584		город Иркутск	г.	Иркутск	ул	Иркутской 30 Дивизии	5в	Ремонт системы горячего водоснабжения Ремонт фундамента многоквартирного дома Утепление и ремонт фасада Ремонт систем противопожарной автоматики и дымоудаления Ремонт системы теплоснабжения Ремонт крыши Ремонт системы электроснабжения Ремонт системы вентиляции Оказание услуг по проведению строительного контроля Ремонт подвальных помещений Разработка проектно-сметной документации Ремонт системы водоотведения Ремонт системы холодного водоснабжения								V		
5585		город Иркутск	г.	Иркутск	ул	Иркутской 30 Дивизии	6	Ремонт системы горячего водоснабжения Ремонт фундамента многоквартирного дома Утепление и ремонт фасада Ремонт систем противопожарной автоматики и дымоудаления Ремонт системы теплоснабжения Ремонт крыши Ремонт системы электроснабжения Ремонт системы вентиляции Оказание услуг по проведению строительного контроля Ремонт подвальных помещений Разработка проектно-сметной документации Ремонт системы водоотведения Ремонт системы холодного водоснабжения										V
5586		город Иркутск	г.	Иркутск	ул	Иркутской 30 Дивизии	7	Ремонт системы горячего водоснабжения Ремонт фундамента многоквартирного дома Утепление и ремонт фасада Ремонт систем противопожарной автоматики и дымоудаления Ремонт системы теплоснабжения Ремонт крыши Ремонт системы электроснабжения Ремонт системы вентиляции Оказание услуг по проведению строительного контроля Ремонт подвальных помещений Разработка проектно-сметной документации Ремонт системы водоотведения Ремонт системы холодного водоснабжения						V				
5587		город Иркутск	г.	Иркутск	ул	Иркутской 30 Дивизии	8	Ремонт фундамента многоквартирного дома Утепление и ремонт фасада Ремонт систем противопожарной автоматики и дымоудаления Ремонт крыши Ремонт системы электроснабжения Ремонт системы вентиляции Оказание услуг по проведению строительного контроля Разработка проектно-сметной документации										V
5588		город Иркутск	г.	Иркутск	ул	Кайская	14	Ремонт фундамента многоквартирного дома Утепление и ремонт фасада Ремонт систем противопожарной автоматики и дымоудаления Ремонт системы теплоснабжения Ремонт крыши Ремонт системы электроснабжения Ремонт системы вентиляции Оказание услуг по проведению строительного контроля Разработка проектно-сметной документации Ремонт системы водоотведения Ремонт системы холодного водоснабжения				V						
5589		город Иркутск	г.	Иркутск	ул	Кайская	16	Ремонт системы горячего водоснабжения Ремонт фундамента многоквартирного дома Утепление и ремонт фасада Ремонт систем противопожарной автоматики и дымоудаления Ремонт системы теплоснабжения Ремонт крыши Ремонт системы электроснабжения Ремонт системы вентиляции Оказание услуг по проведению строительного контроля Ремонт подвальных помещений Разработка проектно-сметной документации Ремонт системы водоотведения Ремонт системы холодного водоснабжения						V				
5590		город Иркутск	г.	Иркутск	ул	Кайская	3Б	Ремонт системы горячего водоснабжения Ремонт фундамента многоквартирного дома Утепление и ремонт фасада Ремонт систем противопожарной автоматики и дымоудаления Ремонт системы газоснабжения Ремонт системы теплоснабжения Ремонт крыши Ремонт системы электроснабжения Ремонт системы вентиляции Оказание услуг по проведению строительного контроля Ремонт подвальных помещений Разработка проектно-сметной документации Ремонт системы водоотведения Ремонт системы холодного водоснабжения			V								
5591		город Иркутск	г.	Иркутск	ул	Кайская	41	Ремонт системы горячего водоснабжения Ремонт фундамента многоквартирного дома Утепление и ремонт фасада Ремонт систем противопожарной автоматики и дымоудаления Ремонт системы газоснабжения Ремонт системы теплоснабжения Ремонт крыши Ремонт системы электроснабжения Ремонт системы вентиляции Оказание услуг по проведению строительного контроля Ремонт подвальных помещений Разработка проектно-сметной документации Ремонт системы водоотведения Ремонт системы холодного водоснабжения	V	V									
5592		город Иркутск	г.	Иркутск	ул	Кайская	49	Ремонт системы горячего водоснабжения Ремонт фундамента многоквартирного дома Утепление и ремонт фасада Ремонт систем противопожарной автоматики и дымоудаления Ремонт системы газоснабжения Ремонт системы теплоснабжения Ремонт крыши Ремонт системы электроснабжения Ремонт системы вентиляции Оказание услуг по проведению строительного контроля Ремонт подвальных помещений Разработка проектно-сметной документации Ремонт системы водоотведения Ремонт системы холодного водоснабжения		V								
5593		город Иркутск	г.	Иркутск	ул	Кайская	51	Ремонт системы горячего водоснабжения Ремонт фундамента многоквартирного дома Утепление и ремонт фасада Ремонт систем противопожарной автоматики и дымоудаления Ремонт системы газоснабжения Ремонт системы теплоснабжения Ремонт крыши Ремонт системы электроснабжения Ремонт системы вентиляции Оказание услуг по проведению строительного контроля Ремонт подвальных помещений Разработка проектно-сметной документации Ремонт системы водоотведения Ремонт системы холодного водоснабжения		V								

5594		город Иркутск	г.	Иркутск	ул	Кайская	53	Ремонт системы горячего водоснабжения Ремонт фундамента многоквартирного дома Утепление и ремонт фасада Ремонт систем противопожарной автоматики и дымоудаления Ремонт системы газоснабжения Ремонт системы теплоснабжения Ремонт крыши Ремонт системы электроснабжения Ремонт системы вентиляции Оказание услуг по проведению строительного контроля Ремонт подвальных помещений Разработка проектно-сметной документации Ремонт системы водоотведения Ремонт системы холодного водоснабжения		V								
5595		город Иркутск	г.	Иркутск	ул	Кайская	54А	Ремонт системы горячего водоснабжения Ремонт фундамента многоквартирного дома Утепление и ремонт фасада Ремонт систем противопожарной автоматики и дымоудаления Ремонт системы теплоснабжения Ремонт крыши Ремонт системы электроснабжения Ремонт системы вентиляции Оказание услуг по проведению строительного контроля Ремонт подвальных помещений Разработка проектно-сметной документации Ремонт системы водоотведения Ремонт системы холодного водоснабжения								V		
5596		город Иркутск	г.	Иркутск	ул	Кайская	55	Ремонт системы горячего водоснабжения Ремонт фундамента многоквартирного дома Утепление и ремонт фасада Ремонт систем противопожарной автоматики и дымоудаления Ремонт системы газоснабжения Ремонт системы теплоснабжения Ремонт крыши Ремонт системы электроснабжения Ремонт системы вентиляции Оказание услуг по проведению строительного контроля Ремонт подвальных помещений Разработка проектно-сметной документации Ремонт системы водоотведения Ремонт системы холодного водоснабжения		V								
5597		город Иркутск	г.	Иркутск	ул	Кайская	56	Ремонт фундамента многоквартирного дома Утепление и ремонт фасада Ремонт систем противопожарной автоматики и дымоудаления Ремонт крыши Ремонт системы электроснабжения Ремонт системы вентиляции Оказание услуг по проведению строительного контроля Разработка проектно-сметной документации						V				
5598		город Иркутск	г.	Иркутск	ул	Кайская	57	Ремонт системы горячего водоснабжения Ремонт фундамента многоквартирного дома Утепление и ремонт фасада Ремонт систем противопожарной автоматики и дымоудаления Ремонт системы газоснабжения Ремонт системы теплоснабжения Ремонт крыши Ремонт системы электроснабжения Ремонт системы вентиляции Оказание услуг по проведению строительного контроля Ремонт подвальных помещений Разработка проектно-сметной документации Ремонт системы водоотведения Ремонт системы холодного водоснабжения		V								
5599		город Иркутск	г.	Иркутск	ул	Кайская	58	Ремонт системы горячего водоснабжения Ремонт фундамента многоквартирного дома Утепление и ремонт фасада Ремонт систем противопожарной автоматики и дымоудаления Ремонт системы газоснабжения Ремонт системы теплоснабжения Ремонт крыши Ремонт системы электроснабжения Ремонт системы вентиляции Оказание услуг по проведению строительного контроля Ремонт подвальных помещений Разработка проектно-сметной документации Ремонт системы водоотведения Ремонт системы холодного водоснабжения			V							
5600		город Иркутск	г.	Иркутск	ул	Кайская	60	Ремонт фундамента многоквартирного дома Утепление и ремонт фасада Ремонт систем противопожарной автоматики и дымоудаления Ремонт системы теплоснабжения Ремонт крыши Ремонт системы электроснабжения Ремонт системы вентиляции Оказание услуг по проведению строительного контроля Разработка проектно-сметной документации Ремонт системы водоотведения Ремонт системы холодного водоснабжения							V			
5601		город Иркутск	г.	Иркутск	ул	Кайская	62	Ремонт фундамента многоквартирного дома Утепление и ремонт фасада Ремонт систем противопожарной автоматики и дымоудаления Ремонт системы теплоснабжения Ремонт крыши Ремонт системы электроснабжения Ремонт системы вентиляции Оказание услуг по проведению строительного контроля Ремонт системы горячего водоснабжения Разработка проектно-сметной документации Ремонт системы водоотведения Ремонт системы холодного водоснабжения			V							
5602		город Иркутск	г.	Иркутск	ул	Кайская	64	Ремонт фундамента многоквартирного дома Утепление и ремонт фасада Ремонт систем противопожарной автоматики и дымоудаления Ремонт системы теплоснабжения Ремонт крыши Ремонт системы электроснабжения Ремонт системы вентиляции Оказание услуг по проведению строительного контроля Ремонт системы горячего водоснабжения Разработка проектно-сметной документации Ремонт системы водоотведения Ремонт системы холодного водоснабжения			V							
5603		город Иркутск	г.	Иркутск	ул	Каландариш-вили	1	Ремонт фундамента многоквартирного дома Утепление и ремонт фасада Ремонт систем противопожарной автоматики и дымоудаления Ремонт крыши Ремонт системы электроснабжения Ремонт системы вентиляции Оказание услуг по проведению строительного контроля Разработка проектно-сметной документации Ремонт системы водоотведения Ремонт системы холодного водоснабжения					V					

5604		город Иркутск	г.	Иркутск	ул	Каландариш-вили	6В	Ремонт фундамента многоквартирного дома Утепление и ремонт фасада Ремонт систем противопожарной автоматики и дымоудаления Ремонт системы теплоснабжения Ремонт крыши Ремонт системы электроснабжения Ремонт системы вентиляции Оказание услуг по проведению строительного контроля Разработка проектно-сметной документации Ремонт системы водоотведения Ремонт системы холодного водоснабжения			V							
5605		город Иркутск	г.	Иркутск	ул	Калинина	15/1	Ремонт системы горячего водоснабжения Ремонт фундамента многоквартирного дома Утепление и ремонт фасада Ремонт систем противопожарной автоматики и дымоудаления Ремонт крыши Ремонт системы электроснабжения Ремонт системы вентиляции Оказание услуг по проведению строительного контроля Ремонт подвальных помещений Разработка проектно-сметной документации Ремонт системы водоотведения Ремонт системы холодного водоснабжения										V
5606		город Иркутск	г.	Иркутск	ул	Калинина	17/1	Ремонт системы горячего водоснабжения Ремонт фундамента многоквартирного дома Ремонт или замена мусоропроводов Ремонт систем противопожарной автоматики и дымоудаления Ремонт крыши Ремонт системы электроснабжения Ремонт системы вентиляции Ремонт или замену лифтового оборудования Ремонт подвальных помещений Разработка проектно-сметной документации Оказание услуг по проведению строительного контроля Ремонт системы водоотведения Ремонт системы холодного водоснабжения Утепление и ремонт фасада										V
5607		город Иркутск	г.	Иркутск	ул	Калинина	5	Ремонт системы горячего водоснабжения Ремонт фундамента многоквартирного дома Ремонт или замена мусоропроводов Ремонт систем противопожарной автоматики и дымоудаления Ремонт системы теплоснабжения Ремонт крыши Ремонт системы электроснабжения Ремонт системы вентиляции Ремонт или замену лифтового оборудования Ремонт подвальных помещений Разработка проектно-сметной документации Оказание услуг по проведению строительного контроля Ремонт системы водоотведения Ремонт системы холодного водоснабжения Утепление и ремонт фасада								V		
5608		город Иркутск	г.	Иркутск	ул	Калинина	7	Ремонт системы горячего водоснабжения Ремонт фундамента многоквартирного дома Утепление и ремонт фасада Ремонт систем противопожарной автоматики и дымоудаления Ремонт системы теплоснабжения Ремонт крыши Ремонт системы электроснабжения Ремонт системы вентиляции Оказание услуг по проведению строительного контроля Ремонт подвальных помещений Разработка проектно-сметной документации Ремонт системы водоотведения Ремонт системы холодного водоснабжения										V
5609		город Иркутск	г.	Иркутск	ул	Калинина	7А	Ремонт системы горячего водоснабжения Ремонт фундамента многоквартирного дома Ремонт или замена мусоропроводов Ремонт систем противопожарной автоматики и дымоудаления Ремонт системы теплоснабжения Ремонт крыши Ремонт системы электроснабжения Ремонт системы вентиляции Ремонт или замену лифтового оборудования Ремонт подвальных помещений Разработка проектно-сметной документации Оказание услуг по проведению строительного контроля Ремонт системы водоотведения Ремонт системы холодного водоснабжения Утепление и ремонт фасада									V	
5610		город Иркутск	г.	Иркутск	ул	Калинина	9	Ремонт системы горячего водоснабжения Ремонт фундамента многоквартирного дома Ремонт или замена мусоропроводов Ремонт систем противопожарной автоматики и дымоудаления Ремонт системы теплоснабжения Ремонт крыши Ремонт системы электроснабжения Ремонт системы вентиляции Ремонт или замену лифтового оборудования Ремонт подвальных помещений Разработка проектно-сметной документации Оказание услуг по проведению строительного контроля Ремонт системы водоотведения Ремонт системы холодного водоснабжения Утепление и ремонт фасада										V
5611		город Иркутск	г.	Иркутск	ул	Канадзавы	1	Ремонт системы горячего водоснабжения Ремонт фундамента многоквартирного дома Утепление и ремонт фасада Ремонт систем противопожарной автоматики и дымоудаления Ремонт системы теплоснабжения Ремонт крыши Ремонт системы электроснабжения Ремонт системы вентиляции Оказание услуг по проведению строительного контроля Ремонт подвальных помещений Разработка проектно-сметной документации Ремонт системы водоотведения Ремонт системы холодного водоснабжения			V							
5612		город Иркутск	г.	Иркутск	ул	Канадзавы	3	Ремонт системы горячего водоснабжения Ремонт фундамента многоквартирного дома Утепление и ремонт фасада Ремонт систем противопожарной автоматики и дымоудаления Ремонт системы теплоснабжения Ремонт крыши Ремонт системы электроснабжения Ремонт системы вентиляции Оказание услуг по проведению строительного контроля Ремонт подвальных помещений Разработка проектно-сметной документации Ремонт системы водоотведения Ремонт системы холодного водоснабжения	V									

5613		город Иркутск	г.	Иркутск	ул	Канская	20	Ремонт системы горячего водоснабжения Ремонт фундамента многоквартирного дома Утепление и ремонт фасада Ремонт систем противопожарной автоматики и дымоудаления Ремонт системы теплоснабжения Ремонт крыши Ремонт системы электроснабжения Ремонт системы вентиляции Оказание услуг по проведению строительного контроля Ремонт подвальных помещений Разработка проектно-сметной документации Ремонт системы водоотведения Ремонт системы холодного водоснабжения					V					
5614		город Иркутск	г.	Иркутск	ул	Канская	22	Ремонт системы горячего водоснабжения Ремонт фундамента многоквартирного дома Утепление и ремонт фасада Ремонт систем противопожарной автоматики и дымоудаления Ремонт системы теплоснабжения Ремонт крыши Ремонт системы электроснабжения Ремонт системы вентиляции Оказание услуг по проведению строительного контроля Ремонт подвальных помещений Разработка проектно-сметной документации Ремонт системы водоотведения Ремонт системы холодного водоснабжения					V					
5615		город Иркутск	г.	Иркутск	ул	Канская	39	Ремонт системы горячего водоснабжения Ремонт фундамента многоквартирного дома Утепление и ремонт фасада Ремонт систем противопожарной автоматики и дымоудаления Ремонт системы теплоснабжения Ремонт крыши Ремонт системы электроснабжения Ремонт системы вентиляции Оказание услуг по проведению строительного контроля Ремонт подвальных помещений Разработка проектно-сметной документации Ремонт системы водоотведения Ремонт системы холодного водоснабжения					V					
5616		город Иркутск	г.	Иркутск	ул	Карла Либ-кнехта	1	Ремонт фундамента многоквартирного дома Утепление и ремонт фасада Ремонт систем противопожарной автоматики и дымоудаления Ремонт системы теплоснабжения Ремонт крыши Ремонт системы электроснабжения Ремонт системы вентиляции Оказание услуг по проведению строительного контроля Разработка проектно-сметной документации Ремонт системы водоотведения Ремонт системы холодного водоснабжения			V							
5617		город Иркутск	г.	Иркутск	ул	Карла Либ-кнехта	106	Ремонт фундамента многоквартирного дома Утепление и ремонт фасада Ремонт систем противопожарной автоматики и дымоудаления Ремонт системы теплоснабжения Ремонт крыши Ремонт системы электроснабжения Ремонт системы вентиляции Оказание услуг по проведению строительного контроля Разработка проектно-сметной документации						V				
5618		город Иркутск	г.	Иркутск	ул	Карла Либ-кнехта	107А	Ремонт системы горячего водоснабжения Ремонт фундамента многоквартирного дома Утепление и ремонт фасада Ремонт систем противопожарной автоматики и дымоудаления Ремонт системы теплоснабжения Ремонт крыши Ремонт системы электроснабжения Ремонт системы вентиляции Оказание услуг по проведению строительного контроля Ремонт подвальных помещений Разработка проектно-сметной документации Ремонт системы водоотведения Ремонт системы холодного водоснабжения								V		
5619		город Иркутск	г.	Иркутск	ул	Карла Либ-кнехта	107Б	Ремонт системы горячего водоснабжения Ремонт фундамента многоквартирного дома Утепление и ремонт фасада Ремонт систем противопожарной автоматики и дымоудаления Ремонт системы теплоснабжения Ремонт крыши Ремонт системы электроснабжения Ремонт системы вентиляции Оказание услуг по проведению строительного контроля Ремонт подвальных помещений Разработка проектно-сметной документации Ремонт системы водоотведения Ремонт системы холодного водоснабжения								V		
5620		город Иркутск	г.	Иркутск	ул	Карла Либ-кнехта	107В	Ремонт системы горячего водоснабжения Ремонт фундамента многоквартирного дома Утепление и ремонт фасада Ремонт систем противопожарной автоматики и дымоудаления Ремонт системы теплоснабжения Ремонт крыши Ремонт системы электроснабжения Ремонт системы вентиляции Оказание услуг по проведению строительного контроля Ремонт подвальных помещений Разработка проектно-сметной документации Ремонт системы водоотведения Ремонт системы холодного водоснабжения								V		
5621		город Иркутск	г.	Иркутск	ул	Карла Либ-кнехта	107Г	Ремонт системы горячего водоснабжения Ремонт фундамента многоквартирного дома Утепление и ремонт фасада Ремонт систем противопожарной автоматики и дымоудаления Ремонт системы теплоснабжения Ремонт крыши Ремонт системы электроснабжения Ремонт системы вентиляции Оказание услуг по проведению строительного контроля Ремонт подвальных помещений Разработка проектно-сметной документации Ремонт системы водоотведения Ремонт системы холодного водоснабжения								V		
5622		город Иркутск	г.	Иркутск	ул	Карла Либ-кнехта	111	Ремонт фундамента многоквартирного дома Утепление и ремонт фасада Ремонт систем противопожарной автоматики и дымоудаления Ремонт системы теплоснабжения Ремонт крыши Ремонт системы электроснабжения Ремонт системы вентиляции Оказание услуг по проведению строительного контроля Разработка проектно-сметной документации						V				

5623		город Иркутск	г.	Иркутск	ул	Карла Либ-кнехта	112	Ремонт системы горячего водоснабжения Ремонт фундамента многоквартирного дома Ремонт или замена мусоропроводов Ремонт систем противопожарной автоматики и дымоудаления Ремонт крыши Ремонт системы электроснабжения Ремонт системы вентиляции Ремонт или замену лифтового оборудования Ремонт подвальных помещений Разработка проектно-сметной документации Оказание услуг по проведению строительного контроля Ремонт системы водоотведения Ремонт системы холодного водоснабжения Утепление и ремонт фасада										V
5624		город Иркутск	г.	Иркутск	ул	Карла Либ-кнехта	114	Ремонт системы горячего водоснабжения Ремонт фундамента многоквартирного дома Ремонт или замена мусоропроводов Ремонт систем противопожарной автоматики и дымоудаления Ремонт крыши Ремонт системы электроснабжения Ремонт системы вентиляции Ремонт или замену лифтового оборудования Ремонт подвальных помещений Разработка проектно-сметной документации Оказание услуг по проведению строительного контроля Ремонт системы водоотведения Ремонт системы холодного водоснабжения Утепление и ремонт фасада										V
5625		город Иркутск	г.	Иркутск	ул	Карла Либ-кнехта	116	Ремонт системы горячего водоснабжения Ремонт фундамента многоквартирного дома Ремонт или замена мусоропроводов Ремонт систем противопожарной автоматики и дымоудаления Ремонт крыши Ремонт системы электроснабжения Ремонт системы вентиляции Ремонт или замену лифтового оборудования Ремонт подвальных помещений Разработка проектно-сметной документации Оказание услуг по проведению строительного контроля Ремонт системы водоотведения Ремонт системы холодного водоснабжения Утепление и ремонт фасада										V
5626		город Иркутск	г.	Иркутск	ул	Карла Либ-кнехта	118	Ремонт системы горячего водоснабжения Ремонт фундамента многоквартирного дома Ремонт или замена мусоропроводов Ремонт систем противопожарной автоматики и дымоудаления Ремонт крыши Ремонт системы электроснабжения Ремонт системы вентиляции Ремонт или замену лифтового оборудования Ремонт подвальных помещений Разработка проектно-сметной документации Оказание услуг по проведению строительного контроля Ремонт системы водоотведения Ремонт системы холодного водоснабжения Утепление и ремонт фасада									V	
5627		город Иркутск	г.	Иркутск	ул	Карла Либ-кнехта	11А	Ремонт фундамента многоквартирного дома Утепление и ремонт фасада Ремонт систем противопожарной автоматики и дымоудаления Ремонт системы теплоснабжения Ремонт крыши Ремонт системы электроснабжения Ремонт системы вентиляции Оказание услуг по проведению строительного контроля Ремонт системы горячего водоснабжения Разработка проектно-сметной документации Ремонт системы водоотведения Ремонт системы холодного водоснабжения			V							
5628		город Иркутск	г.	Иркутск	ул	Карла Либ-кнехта	11Б	Ремонт фундамента многоквартирного дома Утепление и ремонт фасада Ремонт систем противопожарной автоматики и дымоудаления Ремонт системы теплоснабжения Ремонт крыши Ремонт системы электроснабжения Ремонт системы вентиляции Оказание услуг по проведению строительного контроля Ремонт системы горячего водоснабжения Разработка проектно-сметной документации Ремонт системы водоотведения Ремонт системы холодного водоснабжения			V							
5629		город Иркутск	г.	Иркутск	ул	Карла Либ-кнехта	11В	Ремонт фундамента многоквартирного дома Утепление и ремонт фасада Ремонт систем противопожарной автоматики и дымоудаления Ремонт системы теплоснабжения Ремонт крыши Ремонт системы электроснабжения Ремонт системы вентиляции Оказание услуг по проведению строительного контроля Разработка проектно-сметной документации Ремонт системы водоотведения Ремонт системы холодного водоснабжения			V							
5630		город Иркутск	г.	Иркутск	ул	Карла Либ-кнехта	130	Ремонт фундамента многоквартирного дома Утепление и ремонт фасада Ремонт систем противопожарной автоматики и дымоудаления Ремонт системы теплоснабжения Ремонт крыши Ремонт системы электроснабжения Ремонт системы вентиляции Оказание услуг по проведению строительного контроля Разработка проектно-сметной документации Ремонт системы водоотведения Ремонт системы холодного водоснабжения				V						
5631		город Иркутск	г.	Иркутск	ул	Карла Либ-кнехта	130А	Ремонт системы горячего водоснабжения Ремонт фундамента многоквартирного дома Утепление и ремонт фасада Ремонт систем противопожарной автоматики и дымоудаления Ремонт системы теплоснабжения Ремонт крыши Ремонт системы электроснабжения Ремонт системы вентиляции Оказание услуг по проведению строительного контроля Ремонт подвальных помещений Разработка проектно-сметной документации Ремонт системы водоотведения Ремонт системы холодного водоснабжения					V					
5632		город Иркутск	г.	Иркутск	ул	Карла Либ-кнехта	132	Ремонт системы горячего водоснабжения Ремонт фундамента многоквартирного дома Утепление и ремонт фасада Ремонт систем противопожарной автоматики и дымоудаления Ремонт системы теплоснабжения Ремонт крыши Ремонт системы электроснабжения Ремонт системы вентиляции Оказание услуг по проведению строительного контроля Ремонт подвальных помещений Разработка проектно-сметной документации Ремонт системы водоотведения Ремонт системы холодного водоснабжения					V					

5633		город Иркутск	г.	Иркутск	ул	Карла Либ-кнехта	145	Ремонт системы горячего водоснабжения Ремонт фундамента многоквартирного дома Утепление и ремонт фасада Ремонт систем противопожарной автоматики и дымоудаления Ремонт системы теплоснабжения Ремонт крыши Ремонт системы электроснабжения Ремонт системы вентиляции Оказание услуг по проведению строительного контроля Ремонт подвальных помещений Разработка проектно-сметной документации Ремонт системы водоотведения Ремонт системы холодного водоснабжения					V					
5634		город Иркутск	г.	Иркутск	ул	Карла Либ-кнехта	146	Ремонт системы горячего водоснабжения Ремонт фундамента многоквартирного дома Утепление и ремонт фасада Ремонт систем противопожарной автоматики и дымоудаления Ремонт системы теплоснабжения Ремонт крыши Ремонт системы электроснабжения Ремонт системы вентиляции Оказание услуг по проведению строительного контроля Ремонт подвальных помещений Разработка проектно-сметной документации Ремонт системы водоотведения Ремонт системы холодного водоснабжения					V					
5635		город Иркутск	г.	Иркутск	ул	Карла Либ-кнехта	147	Ремонт системы горячего водоснабжения Ремонт фундамента многоквартирного дома Утепление и ремонт фасада Ремонт систем противопожарной автоматики и дымоудаления Ремонт системы теплоснабжения Ремонт крыши Ремонт системы электроснабжения Ремонт системы вентиляции Оказание услуг по проведению строительного контроля Ремонт подвальных помещений Разработка проектно-сметной документации Ремонт системы водоотведения Ремонт системы холодного водоснабжения						V				
5636		город Иркутск	г.	Иркутск	ул	Карла Либ-кнехта	148	Ремонт системы горячего водоснабжения Ремонт фундамента многоквартирного дома Утепление и ремонт фасада Ремонт систем противопожарной автоматики и дымоудаления Ремонт системы теплоснабжения Ремонт крыши Ремонт системы электроснабжения Ремонт системы вентиляции Оказание услуг по проведению строительного контроля Ремонт подвальных помещений Разработка проектно-сметной документации Ремонт системы водоотведения Ремонт системы холодного водоснабжения					V					
5637		город Иркутск	г.	Иркутск	ул	Карла Либ-кнехта	149	Ремонт системы горячего водоснабжения Ремонт фундамента многоквартирного дома Утепление и ремонт фасада Ремонт систем противопожарной автоматики и дымоудаления Ремонт системы теплоснабжения Ремонт крыши Ремонт системы электроснабжения Ремонт системы вентиляции Оказание услуг по проведению строительного контроля Ремонт подвальных помещений Разработка проектно-сметной документации Ремонт системы водоотведения Ремонт системы холодного водоснабжения					V					
5638		город Иркутск	г.	Иркутск	ул	Карла Либ-кнехта	14А	Ремонт фундамента многоквартирного дома Утепление и ремонт фасада Ремонт систем противопожарной автоматики и дымоудаления Ремонт системы теплоснабжения Ремонт крыши Ремонт системы электроснабжения Ремонт системы вентиляции Оказание услуг по проведению строительного контроля Ремонт системы горячего водоснабжения Разработка проектно-сметной документации Ремонт системы водоотведения Ремонт системы холодного водоснабжения			V							
5639		город Иркутск	г.	Иркутск	ул	Карла Либ-кнехта	150	Ремонт системы горячего водоснабжения Ремонт фундамента многоквартирного дома Утепление и ремонт фасада Ремонт систем противопожарной автоматики и дымоудаления Ремонт системы теплоснабжения Ремонт крыши Ремонт системы электроснабжения Ремонт системы вентиляции Оказание услуг по проведению строительного контроля Ремонт подвальных помещений Разработка проектно-сметной документации Ремонт системы водоотведения Ремонт системы холодного водоснабжения						V				
5640		город Иркутск	г.	Иркутск	ул	Карла Либ-кнехта	151	Ремонт системы горячего водоснабжения Ремонт фундамента многоквартирного дома Утепление и ремонт фасада Ремонт систем противопожарной автоматики и дымоудаления Ремонт системы теплоснабжения Ремонт крыши Ремонт системы электроснабжения Ремонт системы вентиляции Оказание услуг по проведению строительного контроля Ремонт подвальных помещений Разработка проектно-сметной документации Ремонт системы водоотведения Ремонт системы холодного водоснабжения					V					
5641		город Иркутск	г.	Иркутск	ул	Карла Либ-кнехта	152	Ремонт системы горячего водоснабжения Ремонт фундамента многоквартирного дома Утепление и ремонт фасада Ремонт систем противопожарной автоматики и дымоудаления Ремонт системы теплоснабжения Ремонт крыши Ремонт системы электроснабжения Ремонт системы вентиляции Оказание услуг по проведению строительного контроля Ремонт подвальных помещений Разработка проектно-сметной документации Ремонт системы водоотведения Ремонт системы холодного водоснабжения							V			
5642		город Иркутск	г.	Иркутск	ул	Карла Либ-кнехта	154	Ремонт системы горячего водоснабжения Ремонт фундамента многоквартирного дома Утепление и ремонт фасада Ремонт систем противопожарной автоматики и дымоудаления Ремонт системы теплоснабжения Ремонт крыши Ремонт системы электроснабжения Ремонт системы вентиляции Оказание услуг по проведению строительного контроля Ремонт подвальных помещений Разработка проектно-сметной документации Ремонт системы водоотведения Ремонт системы холодного водоснабжения							V			

5643		город Иркутск	г.	Иркутск	ул	Карла Либ-кнехта	157	Ремонт системы горячего водоснабжения Ремонт фундамента многоквартирного дома Утепление и ремонт фасада Ремонт систем противопожарной автоматики и дымоудаления Ремонт системы теплоснабжения Ремонт крыши Ремонт системы электроснабжения Ремонт системы вентиляции Оказание услуг по проведению строительного контроля Ремонт подвальных помещений Разработка проектно-сметной документации Ремонт системы водоотведения Ремонт системы холодного водоснабжения							V			
5644		город Иркутск	г.	Иркутск	ул	Карла Либ-кнехта	16	Ремонт системы горячего водоснабжения Ремонт фундамента многоквартирного дома Утепление и ремонт фасада Ремонт систем противопожарной автоматики и дымоудаления Ремонт системы газоснабжения Ремонт системы теплоснабжения Ремонт крыши Ремонт системы электроснабжения Ремонт системы вентиляции Оказание услуг по проведению строительного контроля Ремонт подвальных помещений Разработка проектно-сметной документации Ремонт системы водоотведения Ремонт системы холодного водоснабжения			V							
5645		город Иркутск	г.	Иркутск	ул	Карла Либ-кнехта	180	Ремонт системы горячего водоснабжения Ремонт фундамента многоквартирного дома Утепление и ремонт фасада Ремонт систем противопожарной автоматики и дымоудаления Ремонт системы теплоснабжения Ремонт крыши Ремонт системы электроснабжения Ремонт системы вентиляции Оказание услуг по проведению строительного контроля Ремонт подвальных помещений Разработка проектно-сметной документации Ремонт системы водоотведения Ремонт системы холодного водоснабжения					V					
5646		город Иркутск	г.	Иркутск	ул	Карла Либ-кнехта	182	Ремонт системы горячего водоснабжения Ремонт фундамента многоквартирного дома Утепление и ремонт фасада Ремонт систем противопожарной автоматики и дымоудаления Ремонт системы теплоснабжения Ремонт крыши Ремонт системы электроснабжения Ремонт системы вентиляции Оказание услуг по проведению строительного контроля Ремонт подвальных помещений Разработка проектно-сметной документации Ремонт системы водоотведения Ремонт системы холодного водоснабжения					V					
5647		город Иркутск	г.	Иркутск	ул	Карла Либ-кнехта	184	Ремонт системы горячего водоснабжения Ремонт фундамента многоквартирного дома Утепление и ремонт фасада Ремонт систем противопожарной автоматики и дымоудаления Ремонт системы теплоснабжения Ремонт крыши Ремонт системы электроснабжения Ремонт системы вентиляции Оказание услуг по проведению строительного контроля Ремонт подвальных помещений Разработка проектно-сметной документации Ремонт системы водоотведения Ремонт системы холодного водоснабжения					V					
5648		город Иркутск	г.	Иркутск	ул	Карла Либ-кнехта	19	Ремонт фундамента многоквартирного дома Утепление и ремонт фасада Ремонт систем противопожарной автоматики и дымоудаления Ремонт системы теплоснабжения Ремонт крыши Ремонт системы электроснабжения Ремонт системы вентиляции Оказание услуг по проведению строительного контроля Разработка проектно-сметной документации Ремонт системы водоотведения Ремонт системы холодного водоснабжения			V							
5649		город Иркутск	г.	Иркутск	ул	Карла Либ-кнехта	193	Ремонт системы горячего водоснабжения Ремонт фундамента многоквартирного дома Утепление и ремонт фасада Ремонт систем противопожарной автоматики и дымоудаления Ремонт системы теплоснабжения Ремонт крыши Ремонт системы электроснабжения Ремонт системы вентиляции Оказание услуг по проведению строительного контроля Ремонт подвальных помещений Разработка проектно-сметной документации Ремонт системы водоотведения Ремонт системы холодного водоснабжения							V			
5650		город Иркутск	г.	Иркутск	ул	Карла Либ-кнехта	195	Ремонт системы горячего водоснабжения Ремонт фундамента многоквартирного дома Утепление и ремонт фасада Ремонт систем противопожарной автоматики и дымоудаления Ремонт системы теплоснабжения Ремонт крыши Ремонт системы электроснабжения Ремонт системы вентиляции Оказание услуг по проведению строительного контроля Ремонт подвальных помещений Разработка проектно-сметной документации Ремонт системы водоотведения Ремонт системы холодного водоснабжения						V				
5651		город Иркутск	г.	Иркутск	ул	Карла Либ-кнехта	2	Ремонт фундамента многоквартирного дома Утепление и ремонт фасада Ремонт систем противопожарной автоматики и дымоудаления Ремонт системы теплоснабжения Ремонт крыши Ремонт системы электроснабжения Ремонт системы вентиляции Оказание услуг по проведению строительного контроля Ремонт системы горячего водоснабжения Разработка проектно-сметной документации Ремонт системы водоотведения Ремонт системы холодного водоснабжения				V						
5652		город Иркутск	г.	Иркутск	ул	Карла Либ-кнехта	202	Ремонт системы горячего водоснабжения Ремонт фундамента многоквартирного дома Утепление и ремонт фасада Ремонт систем противопожарной автоматики и дымоудаления Ремонт системы теплоснабжения Ремонт крыши Ремонт системы электроснабжения Ремонт системы вентиляции Оказание услуг по проведению строительного контроля Ремонт подвальных помещений Разработка проектно-сметной документации Ремонт системы водоотведения Ремонт системы холодного водоснабжения										V

5653		город Иркутск	г.	Иркутск	ул	Карла Либ-кнехта	206	Ремонт системы горячего водоснабжения Ремонт фундамента многоквартирного дома Ремонт или замена мусоропроводов Ремонт систем противопожарной автоматики и дымоудаления Ремонт системы теплоснабжения Ремонт крыши Ремонт системы электроснабжения Ремонт системы вентиляции Ремонт или замену лифтового оборудования Ремонт подвальных помещений Разработка проектно-сметной документации Оказание услуг по проведению строительного контроля Ремонт системы водоотведения Ремонт системы холодного водоснабжения Утепление и ремонт фасада							V			
5654		город Иркутск	г.	Иркутск	ул	Карла Либ-кнехта	208	Ремонт системы горячего водоснабжения Ремонт фундамента многоквартирного дома Ремонт или замена мусоропроводов Ремонт систем противопожарной автоматики и дымоудаления Ремонт системы теплоснабжения Ремонт крыши Ремонт системы электроснабжения Ремонт системы вентиляции Ремонт или замену лифтового оборудования Ремонт подвальных помещений Разработка проектно-сметной документации Оказание услуг по проведению строительного контроля Ремонт системы водоотведения Ремонт системы холодного водоснабжения Утепление и ремонт фасада								V		
5655		город Иркутск	г.	Иркутск	ул	Карла Либ-кнехта	21	Ремонт фундамента многоквартирного дома Утепление и ремонт фасада Ремонт систем противопожарной автоматики и дымоудаления Ремонт системы теплоснабжения Ремонт крыши Ремонт системы электроснабжения Ремонт системы вентиляции Оказание услуг по проведению строительного контроля Ремонт системы горячего водоснабжения Разработка проектно-сметной документации Ремонт системы водоотведения Ремонт системы холодного водоснабжения			V							
5656		город Иркутск	г.	Иркутск	ул	Карла Либ-кнехта	210	Ремонт системы горячего водоснабжения Ремонт фундамента многоквартирного дома Утепление и ремонт фасада Ремонт систем противопожарной автоматики и дымоудаления Ремонт системы теплоснабжения Ремонт крыши Ремонт системы электроснабжения Ремонт системы вентиляции Оказание услуг по проведению строительного контроля Ремонт подвальных помещений Разработка проектно-сметной документации Ремонт системы водоотведения Ремонт системы холодного водоснабжения						V				
5657		город Иркутск	г.	Иркутск	ул	Карла Либ-кнехта	212	Ремонт системы горячего водоснабжения Ремонт фундамента многоквартирного дома Утепление и ремонт фасада Ремонт систем противопожарной автоматики и дымоудаления Ремонт системы теплоснабжения Ремонт крыши Ремонт системы электроснабжения Ремонт системы вентиляции Оказание услуг по проведению строительного контроля Ремонт подвальных помещений Разработка проектно-сметной документации Ремонт системы водоотведения Ремонт системы холодного водоснабжения						V				
5658		город Иркутск	г.	Иркутск	ул	Карла Либ-кнехта	214	Ремонт системы горячего водоснабжения Ремонт фундамента многоквартирного дома Утепление и ремонт фасада Ремонт систем противопожарной автоматики и дымоудаления Ремонт системы теплоснабжения Ремонт крыши Ремонт системы электроснабжения Ремонт системы вентиляции Оказание услуг по проведению строительного контроля Ремонт подвальных помещений Разработка проектно-сметной документации Ремонт системы водоотведения Ремонт системы холодного водоснабжения						V				
5659		город Иркутск	г.	Иркутск	ул	Карла Либ-кнехта	216	Ремонт системы горячего водоснабжения Ремонт фундамента многоквартирного дома Утепление и ремонт фасада Ремонт систем противопожарной автоматики и дымоудаления Ремонт системы теплоснабжения Ремонт крыши Ремонт системы электроснабжения Ремонт системы вентиляции Оказание услуг по проведению строительного контроля Ремонт подвальных помещений Разработка проектно-сметной документации Ремонт системы водоотведения Ремонт системы холодного водоснабжения							V			
5660		город Иркутск	г.	Иркутск	ул	Карла Либ-кнехта	216А	Ремонт системы горячего водоснабжения Ремонт фундамента многоквартирного дома Ремонт или замена мусоропроводов Ремонт систем противопожарной автоматики и дымоудаления Ремонт системы теплоснабжения Ремонт крыши Ремонт системы электроснабжения Ремонт системы вентиляции Ремонт или замену лифтового оборудования Ремонт подвальных помещений Разработка проектно-сметной документации Оказание услуг по проведению строительного контроля Ремонт системы водоотведения Ремонт системы холодного водоснабжения Утепление и ремонт фасада								V		
5661		город Иркутск	г.	Иркутск	ул	Карла Либ-кнехта	218	Ремонт системы горячего водоснабжения Ремонт фундамента многоквартирного дома Ремонт или замена мусоропроводов Ремонт систем противопожарной автоматики и дымоудаления Ремонт системы теплоснабжения Ремонт крыши Ремонт системы электроснабжения Ремонт системы вентиляции Ремонт или замену лифтового оборудования Ремонт подвальных помещений Разработка проектно-сметной документации Оказание услуг по проведению строительного контроля Ремонт системы водоотведения Ремонт системы холодного водоснабжения Утепление и ремонт фасада								V		

5662		город Иркутск	г.	Иркутск	ул	Карла Либ-кнехта	22	Ремонт фундамента многоквартирного дома Утепление и ремонт фасада Ремонт систем противопожарной автоматики и дымоудаления Ремонт системы теплоснабжения Ремонт крыши Ремонт системы электроснабжения Ремонт системы вентиляции Оказание услуг по проведению строительного контроля Ремонт системы горячего водоснабжения Разработка проектно-сметной документации Ремонт системы водоотведения Ремонт системы холодного водоснабжения		V								
5663		город Иркутск	г.	Иркутск	ул	Карла Либ-кнехта	229	Ремонт системы горячего водоснабжения Ремонт фундамента многоквартирного дома Утепление и ремонт фасада Ремонт систем противопожарной автоматики и дымоудаления Ремонт системы теплоснабжения Ремонт крыши Ремонт системы электроснабжения Ремонт системы вентиляции Оказание услуг по проведению строительного контроля Ремонт подвальных помещений Разработка проектно-сметной документации Ремонт системы водоотведения Ремонт системы холодного водоснабжения						V				
5664		город Иркутск	г.	Иркутск	ул	Карла Либ-кнехта	239	Ремонт системы горячего водоснабжения Ремонт фундамента многоквартирного дома Утепление и ремонт фасада Ремонт систем противопожарной автоматики и дымоудаления Ремонт крыши Ремонт системы электроснабжения Ремонт системы вентиляции Оказание услуг по проведению строительного контроля Ремонт подвальных помещений Разработка проектно-сметной документации Ремонт системы водоотведения Ремонт системы холодного водоснабжения					V					
5665		город Иркутск	г.	Иркутск	ул	Карла Либ-кнехта	24	Ремонт фундамента многоквартирного дома Утепление и ремонт фасада Ремонт систем противопожарной автоматики и дымоудаления Ремонт системы теплоснабжения Ремонт крыши Ремонт системы электроснабжения Ремонт системы вентиляции Оказание услуг по проведению строительного контроля Разработка проектно-сметной документации Ремонт системы водоотведения Ремонт системы холодного водоснабжения			V							
5666		город Иркутск	г.	Иркутск	ул	Карла Либ-кнехта	242	Ремонт системы горячего водоснабжения Ремонт фундамента многоквартирного дома Утепление и ремонт фасада Ремонт систем противопожарной автоматики и дымоудаления Ремонт системы теплоснабжения Ремонт крыши Ремонт системы электроснабжения Ремонт системы вентиляции Оказание услуг по проведению строительного контроля Ремонт подвальных помещений Разработка проектно-сметной документации Ремонт системы водоотведения Ремонт системы холодного водоснабжения							V			
5667		город Иркутск	г.	Иркутск	ул	Карла Либ-кнехта	243	Ремонт фундамента многоквартирного дома Утепление и ремонт фасада Ремонт систем противопожарной автоматики и дымоудаления Ремонт системы теплоснабжения Ремонт крыши Ремонт системы электроснабжения Ремонт системы вентиляции Оказание услуг по проведению строительного контроля Разработка проектно-сметной документации Ремонт системы водоотведения Ремонт системы холодного водоснабжения		V								
5668		город Иркутск	г.	Иркутск	ул	Карла Либ-кнехта	245	Ремонт системы горячего водоснабжения Ремонт фундамента многоквартирного дома Утепление и ремонт фасада Ремонт систем противопожарной автоматики и дымоудаления Ремонт системы газоснабжения Ремонт системы теплоснабжения Ремонт крыши Ремонт системы электроснабжения Ремонт системы вентиляции Оказание услуг по проведению строительного контроля Ремонт подвальных помещений Разработка проектно-сметной документации Ремонт системы водоотведения Ремонт системы холодного водоснабжения		V								
5669		город Иркутск	г.	Иркутск	ул	Карла Либ-кнехта	247	Ремонт системы горячего водоснабжения Ремонт фундамента многоквартирного дома Утепление и ремонт фасада Ремонт систем противопожарной автоматики и дымоудаления Ремонт системы газоснабжения Ремонт системы теплоснабжения Ремонт крыши Ремонт системы электроснабжения Ремонт системы вентиляции Оказание услуг по проведению строительного контроля Ремонт подвальных помещений Разработка проектно-сметной документации Ремонт системы водоотведения Ремонт системы холодного водоснабжения		V								
5670		город Иркутск	г.	Иркутск	ул	Карла Либ-кнехта	249	Ремонт системы горячего водоснабжения Ремонт фундамента многоквартирного дома Утепление и ремонт фасада Ремонт систем противопожарной автоматики и дымоудаления Ремонт системы газоснабжения Ремонт системы теплоснабжения Ремонт крыши Ремонт системы электроснабжения Ремонт системы вентиляции Оказание услуг по проведению строительного контроля Ремонт подвальных помещений Разработка проектно-сметной документации Ремонт системы водоотведения Ремонт системы холодного водоснабжения		V								
5671		город Иркутск	г.	Иркутск	ул	Карла Либ-кнехта	25	Ремонт фундамента многоквартирного дома Утепление и ремонт фасада Ремонт систем противопожарной автоматики и дымоудаления Ремонт системы теплоснабжения Ремонт крыши Ремонт системы электроснабжения Ремонт системы вентиляции Оказание услуг по проведению строительного контроля Разработка проектно-сметной документации Ремонт системы водоотведения Ремонт системы холодного водоснабжения			V							

5672		город Иркутск	г.	Иркутск	ул	Карла Либ-кнехта	251	Ремонт системы горячего водоснабжения Ремонт фундамента многоквартирного дома Утепление и ремонт фасада Ремонт систем противопожарной автоматики и дымоудаления Ремонт системы газоснабжения Ремонт системы теплоснабжения Ремонт крыши Ремонт системы электроснабжения Ремонт системы вентиляции Оказание услуг по проведению строительного контроля Ремонт подвальных помещений Разработка проектно-сметной документации Ремонт системы водоотведения Ремонт системы холодного водоснабжения			V							
5673		город Иркутск	г.	Иркутск	ул	Карла Либ-кнехта	262	Ремонт системы горячего водоснабжения Ремонт фундамента многоквартирного дома Утепление и ремонт фасада Ремонт систем противопожарной автоматики и дымоудаления Ремонт системы газоснабжения Ремонт системы теплоснабжения Ремонт крыши Ремонт системы электроснабжения Ремонт системы вентиляции Оказание услуг по проведению строительного контроля Ремонт подвальных помещений Разработка проектно-сметной документации Ремонт системы водоотведения Ремонт системы холодного водоснабжения								V		
5674		город Иркутск	г.	Иркутск	ул	Карла Либ-кнехта	27	Ремонт фундамента многоквартирного дома Утепление и ремонт фасада Ремонт систем противопожарной автоматики и дымоудаления Ремонт системы теплоснабжения Ремонт крыши Ремонт системы электроснабжения Ремонт системы вентиляции Оказание услуг по проведению строительного контроля Ремонт системы горячего водоснабжения Разработка проектно-сметной документации Ремонт системы водоотведения Ремонт системы холодного водоснабжения			V							
5675		город Иркутск	г.	Иркутск	ул	Карла Либ-кнехта	35А	Ремонт фундамента многоквартирного дома Утепление и ремонт фасада Ремонт систем противопожарной автоматики и дымоудаления Ремонт системы теплоснабжения Ремонт крыши Ремонт системы электроснабжения Ремонт системы вентиляции Оказание услуг по проведению строительного контроля Разработка проектно-сметной документации Ремонт системы водоотведения Ремонт системы холодного водоснабжения				V						
5676		город Иркутск	г.	Иркутск	ул	Карла Либ-кнехта	39А	Ремонт фундамента многоквартирного дома Утепление и ремонт фасада Ремонт систем противопожарной автоматики и дымоудаления Ремонт системы теплоснабжения Ремонт крыши Ремонт системы электроснабжения Ремонт системы вентиляции Оказание услуг по проведению строительного контроля Разработка проектно-сметной документации Ремонт системы водоотведения Ремонт системы холодного водоснабжения				V						
5677		город Иркутск	г.	Иркутск	ул	Карла Либ-кнехта	4	Ремонт системы горячего водоснабжения Ремонт фундамента многоквартирного дома Утепление и ремонт фасада Ремонт систем противопожарной автоматики и дымоудаления Ремонт системы газоснабжения Ремонт системы теплоснабжения Ремонт крыши Ремонт системы электроснабжения Ремонт системы вентиляции Оказание услуг по проведению строительного контроля Ремонт подвальных помещений Разработка проектно-сметной документации Ремонт системы водоотведения Ремонт системы холодного водоснабжения			V							
5678		город Иркутск	г.	Иркутск	ул	Карла Либ-кнехта	45А	Ремонт системы горячего водоснабжения Ремонт фундамента многоквартирного дома Утепление и ремонт фасада Ремонт систем противопожарной автоматики и дымоудаления Ремонт системы теплоснабжения Ремонт крыши Ремонт системы электроснабжения Ремонт системы вентиляции Оказание услуг по проведению строительного контроля Ремонт подвальных помещений Разработка проектно-сметной документации Ремонт системы водоотведения Ремонт системы холодного водоснабжения							V			
5679		город Иркутск	г.	Иркутск	ул	Карла Либ-кнехта	48	Ремонт системы горячего водоснабжения Ремонт фундамента многоквартирного дома Утепление и ремонт фасада Ремонт систем противопожарной автоматики и дымоудаления Ремонт крыши Ремонт системы электроснабжения Ремонт системы вентиляции Оказание услуг по проведению строительного контроля Ремонт подвальных помещений Разработка проектно-сметной документации Ремонт системы водоотведения Ремонт системы холодного водоснабжения						V				
5680		город Иркутск	г.	Иркутск	ул	Карла Либ-кнехта	5	Ремонт фундамента многоквартирного дома Утепление и ремонт фасада Ремонт систем противопожарной автоматики и дымоудаления Ремонт системы теплоснабжения Ремонт крыши Ремонт системы электроснабжения Ремонт системы вентиляции Оказание услуг по проведению строительного контроля Ремонт системы горячего водоснабжения Разработка проектно-сметной документации Ремонт системы водоотведения Ремонт системы холодного водоснабжения			V							
5681		город Иркутск	г.	Иркутск	ул	Карла Либ-кнехта	63	Ремонт системы горячего водоснабжения Ремонт фундамента многоквартирного дома Утепление и ремонт фасада Ремонт систем противопожарной автоматики и дымоудаления Ремонт системы теплоснабжения Ремонт крыши Ремонт системы электроснабжения Ремонт системы вентиляции Оказание услуг по проведению строительного контроля Ремонт подвальных помещений Разработка проектно-сметной документации Ремонт системы водоотведения Ремонт системы холодного водоснабжения					V					

5682		город Иркутск	г.	Иркутск	ул	Карла Либ-кнехта	63А	Ремонт системы горячего водоснабжения Ремонт фундамента многоквартирного дома Утепление и ремонт фасада Ремонт систем противопожарной автоматики и дымоудаления Ремонт системы теплоснабжения Ремонт крыши Ремонт системы электроснабжения Ремонт системы вентиляции Оказание услуг по проведению строительного контроля Ремонт подвальных помещений Разработка проектно-сметной документации Ремонт системы водоотведения Ремонт системы холодного водоснабжения					V					
5683		город Иркутск	г.	Иркутск	ул	Карла Либ-кнехта	65	Ремонт системы горячего водоснабжения Ремонт фундамента многоквартирного дома Утепление и ремонт фасада Ремонт систем противопожарной автоматики и дымоудаления Ремонт системы теплоснабжения Ремонт крыши Ремонт системы электроснабжения Ремонт системы вентиляции Оказание услуг по проведению строительного контроля Ремонт подвальных помещений Разработка проектно-сметной документации Ремонт системы водоотведения Ремонт системы холодного водоснабжения					V					
5684		город Иркутск	г.	Иркутск	ул	Карла Либ-кнехта	82А	Ремонт фундамента многоквартирного дома Утепление и ремонт фасада Ремонт систем противопожарной автоматики и дымоудаления Ремонт системы теплоснабжения Ремонт крыши Ремонт системы электроснабжения Ремонт системы вентиляции Оказание услуг по проведению строительного контроля Разработка проектно-сметной документации					V					
5685		город Иркутск	г.	Иркутск	ул	Карла Либ-кнехта	97	Ремонт системы горячего водоснабжения Ремонт фундамента многоквартирного дома Утепление и ремонт фасада Ремонт систем противопожарной автоматики и дымоудаления Ремонт системы теплоснабжения Ремонт крыши Ремонт системы электроснабжения Ремонт системы вентиляции Оказание услуг по проведению строительного контроля Ремонт подвальных помещений Разработка проектно-сметной документации Ремонт системы водоотведения Ремонт системы холодного водоснабжения					V					
5686		город Иркутск	г.	Иркутск	ул	Карла Либ-кнехта	97А	Ремонт системы горячего водоснабжения Ремонт фундамента многоквартирного дома Утепление и ремонт фасада Ремонт систем противопожарной автоматики и дымоудаления Ремонт системы теплоснабжения Ремонт крыши Ремонт системы электроснабжения Ремонт системы вентиляции Оказание услуг по проведению строительного контроля Ремонт подвальных помещений Разработка проектно-сметной документации Ремонт системы водоотведения Ремонт системы холодного водоснабжения					V					
5687		город Иркутск	г.	Иркутск	ул	Карла Либ-кнехта	99	Ремонт системы горячего водоснабжения Ремонт фундамента многоквартирного дома Ремонт или замена мусоропроводов Ремонт систем противопожарной автоматики и дымоудаления Ремонт системы теплоснабжения Ремонт крыши Ремонт системы электроснабжения Ремонт системы вентиляции Ремонт или замену лифтового оборудования Ремонт подвальных помещений Разработка проектно-сметной документации Оказание услуг по проведению строительного контроля Ремонт системы водоотведения Ремонт системы холодного водоснабжения Утепление и ремонт фасада							V			
5688		город Иркутск	г.	Иркутск	ул	Карла Либ-кнехта	99А	Ремонт системы горячего водоснабжения Ремонт фундамента многоквартирного дома Ремонт или замена мусоропроводов Ремонт систем противопожарной автоматики и дымоудаления Ремонт системы теплоснабжения Ремонт крыши Ремонт системы электроснабжения Ремонт системы вентиляции Ремонт или замену лифтового оборудования Ремонт подвальных помещений Разработка проектно-сметной документации Оказание услуг по проведению строительного контроля Ремонт системы водоотведения Ремонт системы холодного водоснабжения Утепление и ремонт фасада								V		
5689		город Иркутск	г.	Иркутск	ул	Карла Маркса	1	Ремонт фундамента многоквартирного дома Утепление и ремонт фасада Ремонт систем противопожарной автоматики и дымоудаления Ремонт системы теплоснабжения Ремонт крыши Ремонт системы электроснабжения Ремонт системы вентиляции Оказание услуг по проведению строительного контроля Ремонт системы горячего водоснабжения Разработка проектно-сметной документации Ремонт системы водоотведения Ремонт системы холодного водоснабжения				V						
5690		город Иркутск	г.	Иркутск	ул	Карла Маркса	16	Ремонт системы горячего водоснабжения Ремонт фундамента многоквартирного дома Утепление и ремонт фасада Ремонт систем противопожарной автоматики и дымоудаления Ремонт системы теплоснабжения Ремонт крыши Ремонт системы электроснабжения Ремонт системы вентиляции Оказание услуг по проведению строительного контроля Ремонт подвальных помещений Разработка проектно-сметной документации Ремонт системы водоотведения Ремонт системы холодного водоснабжения			V							
5691		город Иркутск	г.	Иркутск	ул	Карла Маркса	18	Ремонт системы горячего водоснабжения Ремонт фундамента многоквартирного дома Утепление и ремонт фасада Ремонт систем противопожарной автоматики и дымоудаления Ремонт системы газоснабжения Ремонт системы теплоснабжения Ремонт крыши Ремонт системы электроснабжения Ремонт системы вентиляции Оказание услуг по проведению строительного контроля Ремонт подвальных помещений Разработка проектно-сметной документации Ремонт системы водоотведения Ремонт системы холодного водоснабжения			V							

5692		город Иркутск	г.	Иркутск	ул	Карла Маркса	20	Ремонт системы горячего водоснабжения Ремонт фундамента многоквартирного дома Ремонт или замена мусоропроводов Ремонт систем противопожарной автоматики и дымоудаления Ремонт системы теплоснабжения Ремонт крыши Ремонт системы электроснабжения Ремонт системы вентиляции Ремонт или замену лифтового оборудования Ремонт подвальных помещений Разработка проектно-сметной документации Оказание услуг по проведению строительного контроля Ремонт системы водоотведения Ремонт системы холодного водоснабжения Утепление и ремонт фасада		V	V							
5693		город Иркутск	г.	Иркутск	ул	Карла Маркса	30	Ремонт системы горячего водоснабжения Ремонт фундамента многоквартирного дома Утепление и ремонт фасада Ремонт систем противопожарной автоматики и дымоудаления Ремонт системы газоснабжения Ремонт системы теплоснабжения Ремонт крыши Ремонт системы электроснабжения Ремонт системы вентиляции Оказание услуг по проведению строительного контроля Ремонт подвальных помещений Разработка проектно-сметной документации Ремонт системы водоотведения Ремонт системы холодного водоснабжения		V								
5694		город Иркутск	г.	Иркутск	ул	Карла Маркса	31	Ремонт фундамента многоквартирного дома Утепление и ремонт фасада Ремонт систем противопожарной автоматики и дымоудаления Ремонт системы теплоснабжения Ремонт крыши Ремонт системы электроснабжения Ремонт системы вентиляции Оказание услуг по проведению строительного контроля Ремонт системы горячего водоснабжения Разработка проектно-сметной документации Ремонт системы водоотведения Ремонт системы холодного водоснабжения				V						
5695		город Иркутск	г.	Иркутск	ул	Карла Маркса	32	Ремонт системы горячего водоснабжения Ремонт фундамента многоквартирного дома Утепление и ремонт фасада Ремонт систем противопожарной автоматики и дымоудаления Ремонт системы теплоснабжения Ремонт крыши Ремонт системы электроснабжения Ремонт системы вентиляции Оказание услуг по проведению строительного контроля Ремонт подвальных помещений Разработка проектно-сметной документации Ремонт системы водоотведения Ремонт системы холодного водоснабжения			V							
5696		город Иркутск	г.	Иркутск	ул	Карла Маркса	32/1	Ремонт системы горячего водоснабжения Ремонт фундамента многоквартирного дома Утепление и ремонт фасада Ремонт систем противопожарной автоматики и дымоудаления Ремонт крыши Ремонт системы электроснабжения Ремонт системы вентиляции Оказание услуг по проведению строительного контроля Ремонт подвальных помещений Разработка проектно-сметной документации Ремонт системы водоотведения Ремонт системы холодного водоснабжения	V	V							
5697		город Иркутск	г.	Иркутск	ул	Карла Маркса	33	Ремонт фундамента многоквартирного дома Утепление и ремонт фасада Ремонт систем противопожарной автоматики и дымоудаления Ремонт системы теплоснабжения Ремонт крыши Ремонт системы электроснабжения Ремонт системы вентиляции Оказание услуг по проведению строительного контроля Ремонт системы горячего водоснабжения Разработка проектно-сметной документации Ремонт системы водоотведения Ремонт системы холодного водоснабжения				V						
5698		город Иркутск	г.	Иркутск	ул	Карла Маркса	35Б	Ремонт фундамента многоквартирного дома Утепление и ремонт фасада Ремонт систем противопожарной автоматики и дымоудаления Ремонт системы теплоснабжения Ремонт крыши Ремонт системы электроснабжения Ремонт системы вентиляции Оказание услуг по проведению строительного контроля Разработка проектно-сметной документации Ремонт системы водоотведения Ремонт системы холодного водоснабжения			V							
5699		город Иркутск	г.	Иркутск	ул	Карла Маркса	35В	Ремонт фундамента многоквартирного дома Утепление и ремонт фасада Ремонт систем противопожарной автоматики и дымоудаления Ремонт системы теплоснабжения Ремонт крыши Ремонт системы электроснабжения Ремонт системы вентиляции Оказание услуг по проведению строительного контроля Разработка проектно-сметной документации Ремонт системы водоотведения Ремонт системы холодного водоснабжения			V							
5700		город Иркутск	г.	Иркутск	ул	Карла Маркса	39	Ремонт фундамента многоквартирного дома Утепление и ремонт фасада Ремонт систем противопожарной автоматики и дымоудаления Ремонт системы теплоснабжения Ремонт крыши Ремонт системы электроснабжения Ремонт системы вентиляции Оказание услуг по проведению строительного контроля Разработка проектно-сметной документации Ремонт системы водоотведения Ремонт системы холодного водоснабжения					V					
5701		город Иркутск	г.	Иркутск	ул	Карла Маркса	5	Ремонт системы горячего водоснабжения Ремонт фундамента многоквартирного дома Утепление и ремонт фасада Ремонт систем противопожарной автоматики и дымоудаления Ремонт системы газоснабжения Ремонт системы теплоснабжения Ремонт крыши Ремонт системы электроснабжения Ремонт системы вентиляции Оказание услуг по проведению строительного контроля Ремонт подвальных помещений Разработка проектно-сметной документации Ремонт системы водоотведения Ремонт системы холодного водоснабжения		V								

5702		город Иркутск	г.	Иркутск	ул	Карла Маркса	51	Ремонт фундамента многоквартирного дома Утепление и ремонт фасада Ремонт систем противопожарной автоматики и дымоудаления Ремонт крыши Ремонт системы электроснабжения Ремонт системы вентиляции Оказание услуг по проведению строительного контроля Разработка проектно-сметной документации Ремонт системы водоотведения Ремонт системы холодного водоснабжения					V					
5703		город Иркутск	г.	Иркутск	ул	Карпинская	21/1	Ремонт системы горячего водоснабжения Ремонт фундамента многоквартирного дома Утепление и ремонт фасада Ремонт систем противопожарной автоматики и дымоудаления Ремонт системы теплоснабжения Ремонт крыши Ремонт системы электроснабжения Ремонт системы вентиляции Оказание услуг по проведению строительного контроля Ремонт подвальных помещений Разработка проектно-сметной документации Ремонт системы водоотведения Ремонт системы холодного водоснабжения							V			
5704		город Иркутск	г.	Иркутск	ул	Карпинская	21А	Ремонт системы горячего водоснабжения Ремонт фундамента многоквартирного дома Утепление и ремонт фасада Ремонт систем противопожарной автоматики и дымоудаления Ремонт системы теплоснабжения Ремонт крыши Ремонт системы электроснабжения Ремонт системы вентиляции Оказание услуг по проведению строительного контроля Ремонт подвальных помещений Разработка проектно-сметной документации Ремонт системы водоотведения Ремонт системы холодного водоснабжения							V			
5705		город Иркутск	г.	Иркутск	ул	Касаткина	5	Ремонт фундамента многоквартирного дома Утепление и ремонт фасада Ремонт систем противопожарной автоматики и дымоудаления Ремонт крыши Ремонт системы электроснабжения Ремонт системы вентиляции Оказание услуг по проведению строительного контроля Ремонт системы горячего водоснабжения Разработка проектно-сметной документации Ремонт системы водоотведения Ремонт системы холодного водоснабжения				V						
5706		город Иркутск	г.	Иркутск	ул	Касаткина	7	Ремонт фундамента многоквартирного дома Утепление и ремонт фасада Ремонт систем противопожарной автоматики и дымоудаления Ремонт крыши Ремонт системы электроснабжения Ремонт системы вентиляции Оказание услуг по проведению строительного контроля Ремонт системы горячего водоснабжения Разработка проектно-сметной документации Ремонт системы водоотведения Ремонт системы холодного водоснабжения				V						
5707		город Иркутск	г.	Иркутск	ул	Касаткина	9	Ремонт фундамента многоквартирного дома Утепление и ремонт фасада Ремонт систем противопожарной автоматики и дымоудаления Ремонт крыши Ремонт системы электроснабжения Ремонт системы вентиляции Оказание услуг по проведению строительного контроля Ремонт системы горячего водоснабжения Разработка проектно-сметной документации Ремонт системы водоотведения Ремонт системы холодного водоснабжения				V						
5708		город Иркутск	г.	Иркутск	ул	Касьянова	16	Ремонт системы горячего водоснабжения Ремонт фундамента многоквартирного дома Утепление и ремонт фасада Ремонт систем противопожарной автоматики и дымоудаления Ремонт системы теплоснабжения Ремонт крыши Ремонт системы электроснабжения Ремонт системы вентиляции Оказание услуг по проведению строительного контроля Ремонт подвальных помещений Разработка проектно-сметной документации Ремонт системы водоотведения Ремонт системы холодного водоснабжения							V			
5709		город Иркутск	г.	Иркутск	ул	Касьянова	1Б	Ремонт фундамента многоквартирного дома Утепление и ремонт фасада Ремонт систем противопожарной автоматики и дымоудаления Ремонт системы теплоснабжения Ремонт крыши Ремонт системы электроснабжения Ремонт системы вентиляции Оказание услуг по проведению строительного контроля Разработка проектно-сметной документации Ремонт системы водоотведения Ремонт системы холодного водоснабжения				V						
5710		город Иркутск	г.	Иркутск	ул	Касьянова	2	Ремонт системы горячего водоснабжения Ремонт фундамента многоквартирного дома Утепление и ремонт фасада Ремонт систем противопожарной автоматики и дымоудаления Ремонт системы газоснабжения Ремонт системы теплоснабжения Ремонт крыши Ремонт системы электроснабжения Ремонт системы вентиляции Оказание услуг по проведению строительного контроля Ремонт подвальных помещений Разработка проектно-сметной документации Ремонт системы водоотведения Ремонт системы холодного водоснабжения			V							
5711		город Иркутск	г.	Иркутск	ул	Касьянова	20	Ремонт системы горячего водоснабжения Ремонт фундамента многоквартирного дома Утепление и ремонт фасада Ремонт систем противопожарной автоматики и дымоудаления Ремонт системы теплоснабжения Ремонт крыши Ремонт системы электроснабжения Ремонт системы вентиляции Оказание услуг по проведению строительного контроля Ремонт подвальных помещений Разработка проектно-сметной документации Ремонт системы водоотведения Ремонт системы холодного водоснабжения						V				
5712		город Иркутск	г.	Иркутск	ул	Касьянова	22	Ремонт системы горячего водоснабжения Ремонт фундамента многоквартирного дома Утепление и ремонт фасада Ремонт систем противопожарной автоматики и дымоудаления Ремонт системы теплоснабжения Ремонт крыши Ремонт системы электроснабжения Ремонт системы вентиляции Оказание услуг по проведению строительного контроля Ремонт подвальных помещений Разработка проектно-сметной документации Ремонт системы водоотведения Ремонт системы холодного водоснабжения							V			

5713		город Иркутск	г.	Иркутск	ул	Касьянова	24	Ремонт системы горячего водоснабжения Ремонт фундамента многоквартирного дома Утепление и ремонт фасада Ремонт систем противопожарной автоматики и дымоудаления Ремонт системы теплоснабжения Ремонт крыши Ремонт системы электроснабжения Ремонт системы вентиляции Оказание услуг по проведению строительного контроля Ремонт подвальных помещений Разработка проектно-сметной документации Ремонт системы водоотведения Ремонт системы холодного водоснабжения							V			
5714		город Иркутск	г.	Иркутск	ул	Касьянова	26	Ремонт системы горячего водоснабжения Ремонт фундамента многоквартирного дома Ремонт или замена мусоропроводов Ремонт систем противопожарной автоматики и дымоудаления Ремонт системы теплоснабжения Ремонт крыши Ремонт системы электроснабжения Ремонт системы вентиляции Ремонт или замену лифтового оборудования Ремонт подвальных помещений Разработка проектно-сметной документации Оказание услуг по проведению строительного контроля Ремонт системы водоотведения Ремонт системы холодного водоснабжения Утепление и ремонт фасада		V			V					
5715		город Иркутск	г.	Иркутск	ул	Касьянова	28	Ремонт системы горячего водоснабжения Ремонт фундамента многоквартирного дома Ремонт или замена мусоропроводов Ремонт систем противопожарной автоматики и дымоудаления Ремонт системы теплоснабжения Ремонт крыши Ремонт системы электроснабжения Ремонт системы вентиляции Ремонт или замену лифтового оборудования Ремонт подвальных помещений Разработка проектно-сметной документации Оказание услуг по проведению строительного контроля Ремонт системы водоотведения Ремонт системы холодного водоснабжения Утепление и ремонт фасада		V			V					
5716		город Иркутск	г.	Иркутск	ул	Каховского	33	Ремонт фундамента многоквартирного дома Утепление и ремонт фасада Ремонт систем противопожарной автоматики и дымоудаления Ремонт системы теплоснабжения Ремонт крыши Ремонт системы электроснабжения Ремонт системы вентиляции Оказание услуг по проведению строительного контроля Разработка проектно-сметной документации Ремонт системы водоотведения Ремонт системы холодного водоснабжения				V					
5717		город Иркутск	г.	Иркутск	ул	Каховского	33А	Ремонт системы горячего водоснабжения Ремонт фундамента многоквартирного дома Утепление и ремонт фасада Ремонт систем противопожарной автоматики и дымоудаления Ремонт системы теплоснабжения Ремонт крыши Ремонт системы электроснабжения Ремонт системы вентиляции Оказание услуг по проведению строительного контроля Ремонт подвальных помещений Разработка проектно-сметной документации Ремонт системы водоотведения Ремонт системы холодного водоснабжения			V							
5718		город Иркутск	г.	Иркутск	ул	Киевская	12	Ремонт системы горячего водоснабжения Ремонт фундамента многоквартирного дома Утепление и ремонт фасада Ремонт систем противопожарной автоматики и дымоудаления Ремонт системы газоснабжения Ремонт системы теплоснабжения Ремонт крыши Ремонт системы электроснабжения Ремонт системы вентиляции Оказание услуг по проведению строительного контроля Ремонт подвальных помещений Разработка проектно-сметной документации Ремонт системы водоотведения Ремонт системы холодного водоснабжения			V							
5719		город Иркутск	г.	Иркутск	ул	Киевская	17	Ремонт фундамента многоквартирного дома Утепление и ремонт фасада Ремонт систем противопожарной автоматики и дымоудаления Ремонт системы теплоснабжения Ремонт крыши Ремонт системы электроснабжения Ремонт системы вентиляции Оказание услуг по проведению строительного контроля Разработка проектно-сметной документации Ремонт системы водоотведения Ремонт системы холодного водоснабжения			V							
5720		город Иркутск	г.	Иркутск	ул	Киевская	19	Ремонт системы горячего водоснабжения Ремонт фундамента многоквартирного дома Утепление и ремонт фасада Ремонт систем противопожарной автоматики и дымоудаления Ремонт системы газоснабжения Ремонт системы теплоснабжения Ремонт крыши Ремонт системы электроснабжения Ремонт системы вентиляции Оказание услуг по проведению строительного контроля Ремонт подвальных помещений Разработка проектно-сметной документации Ремонт системы водоотведения Ремонт системы холодного водоснабжения		V								
5721		город Иркутск	г.	Иркутск	ул	Киевская	2	Ремонт фундамента многоквартирного дома Утепление и ремонт фасада Ремонт систем противопожарной автоматики и дымоудаления Ремонт крыши Ремонт системы электроснабжения Ремонт системы вентиляции Оказание услуг по проведению строительного контроля Разработка проектно-сметной документации					V					
5722		город Иркутск	г.	Иркутск	ул	Киевская	21	Ремонт фундамента многоквартирного дома Утепление и ремонт фасада Ремонт систем противопожарной автоматики и дымоудаления Ремонт крыши Ремонт системы электроснабжения Ремонт системы вентиляции Оказание услуг по проведению строительного контроля Ремонт системы горячего водоснабжения Разработка проектно-сметной документации Ремонт системы водоотведения Ремонт системы холодного водоснабжения				V						

5723		город Иркутск	г.	Иркутск	ул	Киевская	22А	Ремонт фундамента многоквартирного дома Утепление и ремонт фасада Ремонт систем противопожарной автоматики и дымоудаления Ремонт системы теплоснабжения Ремонт крыши Ремонт системы электроснабжения Ремонт системы вентиляции Оказание услуг по проведению строительного контроля Разработка проектно-сметной документации						V				
5724		город Иркутск	г.	Иркутск	ул	Киевская	27	Ремонт фундамента многоквартирного дома Утепление и ремонт фасада Ремонт систем противопожарной автоматики и дымоудаления Ремонт системы теплоснабжения Ремонт крыши Ремонт системы электроснабжения Ремонт системы вентиляции Оказание услуг по проведению строительного контроля Ремонт системы горячего водоснабжения Разработка проектно-сметной документации Ремонт системы водоотведения Ремонт системы холодного водоснабжения				V						
5725		город Иркутск	г.	Иркутск	ул	Киевская	3	Ремонт системы горячего водоснабжения Ремонт фундамента многоквартирного дома Утепление и ремонт фасада Ремонт систем противопожарной автоматики и дымоудаления Ремонт системы теплоснабжения Ремонт крыши Ремонт системы электроснабжения Ремонт системы вентиляции Оказание услуг по проведению строительного контроля Ремонт подвальных помещений Разработка проектно-сметной документации Ремонт системы водоотведения Ремонт системы холодного водоснабжения			V							
5726		город Иркутск	г.	Иркутск	ул	Киевская	36А	Ремонт фундамента многоквартирного дома Утепление и ремонт фасада Ремонт систем противопожарной автоматики и дымоудаления Ремонт системы теплоснабжения Ремонт крыши Ремонт системы электроснабжения Ремонт системы вентиляции Оказание услуг по проведению строительного контроля Разработка проектно-сметной документации					V					
5727		город Иркутск	г.	Иркутск	ул	Киевская	4	Ремонт системы горячего водоснабжения Ремонт фундамента многоквартирного дома Утепление и ремонт фасада Ремонт систем противопожарной автоматики и дымоудаления Ремонт системы теплоснабжения Ремонт крыши Ремонт системы электроснабжения Ремонт системы вентиляции Оказание услуг по проведению строительного контроля Ремонт подвальных помещений Разработка проектно-сметной документации Ремонт системы водоотведения Ремонт системы холодного водоснабжения			V							
5728		город Иркутск	г.	Иркутск	ул	Киевская	7	Ремонт системы горячего водоснабжения Ремонт фундамента многоквартирного дома Утепление и ремонт фасада Ремонт систем противопожарной автоматики и дымоудаления Ремонт системы теплоснабжения Ремонт крыши Ремонт системы электроснабжения Ремонт системы вентиляции Оказание услуг по проведению строительного контроля Ремонт подвальных помещений Разработка проектно-сметной документации Ремонт системы водоотведения Ремонт системы холодного водоснабжения			V							
5729		город Иркутск	г.	Иркутск	ул	Киевская	9	Ремонт системы горячего водоснабжения Ремонт фундамента многоквартирного дома Утепление и ремонт фасада Ремонт систем противопожарной автоматики и дымоудаления Ремонт системы теплоснабжения Ремонт крыши Ремонт системы электроснабжения Ремонт системы вентиляции Оказание услуг по проведению строительного контроля Ремонт подвальных помещений Разработка проектно-сметной документации Ремонт системы водоотведения Ремонт системы холодного водоснабжения					V					
5730		город Иркутск	г.	Иркутск	ул	Киренская	19	Ремонт фундамента многоквартирного дома Утепление и ремонт фасада Ремонт систем противопожарной автоматики и дымоудаления Ремонт системы теплоснабжения Ремонт крыши Ремонт системы электроснабжения Ремонт системы вентиляции Оказание услуг по проведению строительного контроля Разработка проектно-сметной документации Ремонт системы водоотведения Ремонт системы холодного водоснабжения				V						
5731		город Иркутск	г.	Иркутск	ул	Киренская	2	Ремонт системы горячего водоснабжения Ремонт фундамента многоквартирного дома Ремонт или замена мусоропроводов Ремонт систем противопожарной автоматики и дымоудаления Ремонт крыши Ремонт системы электроснабжения Ремонт системы вентиляции Ремонт или замену лифтового оборудования Ремонт подвальных помещений Разработка проектно-сметной документации Оказание услуг по проведению строительного контроля Ремонт системы водоотведения Ремонт системы холодного водоснабжения Утепление и ремонт фасада										V
5732		город Иркутск	г.	Иркутск	ул	Киренская	4	Ремонт системы горячего водоснабжения Ремонт фундамента многоквартирного дома Утепление и ремонт фасада Ремонт систем противопожарной автоматики и дымоудаления Ремонт системы теплоснабжения Ремонт крыши Ремонт системы электроснабжения Ремонт системы вентиляции Оказание услуг по проведению строительного контроля Ремонт подвальных помещений Разработка проектно-сметной документации Ремонт системы водоотведения Ремонт системы холодного водоснабжения								V		
5733		город Иркутск	г.	Иркутск	ул	Киренская	44	Ремонт фундамента многоквартирного дома Утепление и ремонт фасада Ремонт систем противопожарной автоматики и дымоудаления Ремонт системы теплоснабжения Ремонт крыши Ремонт системы электроснабжения Ремонт системы вентиляции Оказание услуг по проведению строительного контроля Разработка проектно-сметной документации Ремонт системы водоотведения Ремонт системы холодного водоснабжения			V							

5734		город Иркутск	г.	Иркутск	ул	Киренская	4/5	Ремонт системы горячего водоснабжения Ремонт фундамента многоквартирного дома Утепление и ремонт фасада Ремонт систем противопожарной автоматики и дымоудаления Ремонт системы теплоснабжения Ремонт крыши Ремонт системы электроснабжения Ремонт системы вентиляции Оказание услуг по проведению строительного контроля Ремонт подвальных помещений Разработка проектно-сметной документации Ремонт системы водоотведения Ремонт системы холодного водоснабжения								V		
5735		город Иркутск	г.	Иркутск	ул	Киренская	55/1	Ремонт фундамента многоквартирного дома Утепление и ремонт фасада Ремонт систем противопожарной автоматики и дымоудаления Ремонт системы теплоснабжения Ремонт крыши Ремонт системы электроснабжения Ремонт системы вентиляции Ремонт или замену лифтового оборудования Ремонт системы горячего водоснабжения Разработка проектно-сметной документации Оказание услуг по проведению строительного контроля Ремонт системы водоотведения Ремонт системы холодного водоснабжения										V
5736		город Иркутск	г.	Иркутск	ул	1-я Кировская	41	Ремонт фундамента многоквартирного дома Утепление и ремонт фасада Ремонт систем противопожарной автоматики и дымоудаления Ремонт системы теплоснабжения Ремонт крыши Ремонт системы электроснабжения Ремонт системы вентиляции Оказание услуг по проведению строительного контроля Разработка проектно-сметной документации Ремонт системы водоотведения Ремонт системы холодного водоснабжения					V					
5737		город Иркутск	г.	Иркутск	ул	1-я Кировская	43	Ремонт фундамента многоквартирного дома Утепление и ремонт фасада Ремонт систем противопожарной автоматики и дымоудаления Ремонт системы теплоснабжения Ремонт крыши Ремонт системы электроснабжения Ремонт системы вентиляции Оказание услуг по проведению строительного контроля Разработка проектно-сметной документации Ремонт системы водоотведения Ремонт системы холодного водоснабжения				V						
5738		город Иркутск	г.	Иркутск	ул	1-я Кировская	45	Ремонт фундамента многоквартирного дома Утепление и ремонт фасада Ремонт систем противопожарной автоматики и дымоудаления Ремонт системы теплоснабжения Ремонт крыши Ремонт системы электроснабжения Ремонт системы вентиляции Оказание услуг по проведению строительного контроля Разработка проектно-сметной документации Ремонт системы водоотведения Ремонт системы холодного водоснабжения				V						
5739		город Иркутск	г.	Иркутск	ул	1-я Кировская	47	Ремонт фундамента многоквартирного дома Утепление и ремонт фасада Ремонт систем противопожарной автоматики и дымоудаления Ремонт системы теплоснабжения Ремонт крыши Ремонт системы электроснабжения Ремонт системы вентиляции Оказание услуг по проведению строительного контроля Разработка проектно-сметной документации Ремонт системы водоотведения Ремонт системы холодного водоснабжения				V						
5740		город Иркутск	г.	Иркутск	ул	1-я Кировская	49	Ремонт фундамента многоквартирного дома Утепление и ремонт фасада Ремонт систем противопожарной автоматики и дымоудаления Ремонт системы теплоснабжения Ремонт крыши Ремонт системы электроснабжения Ремонт системы вентиляции Оказание услуг по проведению строительного контроля Разработка проектно-сметной документации Ремонт системы водоотведения Ремонт системы холодного водоснабжения				V						
5741		город Иркутск	г.	Иркутск	ул	Клары Цеткин	12	Ремонт системы горячего водоснабжения Ремонт фундамента многоквартирного дома Утепление и ремонт фасада Ремонт систем противопожарной автоматики и дымоудаления Ремонт системы теплоснабжения Ремонт крыши Ремонт системы электроснабжения Ремонт системы вентиляции Оказание услуг по проведению строительного контроля Ремонт подвальных помещений Разработка проектно-сметной документации Ремонт системы водоотведения Ремонт системы холодного водоснабжения										V
5742		город Иркутск	г.	Иркутск	ул	Клары Цеткин	12/1	Ремонт фундамента многоквартирного дома Утепление и ремонт фасада Ремонт систем противопожарной автоматики и дымоудаления Ремонт системы теплоснабжения Ремонт крыши Ремонт системы электроснабжения Ремонт системы вентиляции Ремонт или замену лифтового оборудования Ремонт системы горячего водоснабжения Разработка проектно-сметной документации Оказание услуг по проведению строительного контроля Ремонт системы водоотведения Ремонт системы холодного водоснабжения										V
5743		город Иркутск	г.	Иркутск	ул	Клары Цеткин	14	Ремонт фундамента многоквартирного дома Утепление и ремонт фасада Ремонт систем противопожарной автоматики и дымоудаления Ремонт системы теплоснабжения Ремонт крыши Ремонт системы электроснабжения Ремонт системы вентиляции Ремонт или замену лифтового оборудования Ремонт системы горячего водоснабжения Разработка проектно-сметной документации Оказание услуг по проведению строительного контроля Ремонт системы водоотведения Ремонт системы холодного водоснабжения										V
5744		город Иркутск	г.	Иркутск	ул	Клары Цеткин	17	Ремонт фундамента многоквартирного дома Утепление и ремонт фасада Ремонт систем противопожарной автоматики и дымоудаления Ремонт системы теплоснабжения Ремонт крыши Ремонт системы электроснабжения Ремонт системы вентиляции Оказание услуг по проведению строительного контроля Ремонт системы горячего водоснабжения Разработка проектно-сметной документации Ремонт системы водоотведения Ремонт системы холодного водоснабжения		V								

5745		город Иркутск	г.	Иркутск	ул	Клары Цеткин	19	Ремонт фундамента многоквартирного дома Утепление и ремонт фасада Ремонт систем противопожарной автоматики и дымоудаления Ремонт системы теплоснабжения Ремонт крыши Ремонт системы электроснабжения Ремонт системы вентиляции Оказание услуг по проведению строительного контроля Ремонт системы горячего водоснабжения Разработка проектно-сметной документации Ремонт системы водоотведения Ремонт системы холодного водоснабжения		V								
5746		город Иркутск	г.	Иркутск	ул	Клары Цеткин	21	Ремонт фундамента многоквартирного дома Утепление и ремонт фасада Ремонт систем противопожарной автоматики и дымоудаления Ремонт системы теплоснабжения Ремонт крыши Ремонт системы электроснабжения Ремонт системы вентиляции Оказание услуг по проведению строительного контроля Разработка проектно-сметной документации Ремонт системы водоотведения Ремонт системы холодного водоснабжения								V		
5747		город Иркутск	г.	Иркутск	ул	Клары Цеткин	22	Ремонт фундамента многоквартирного дома Утепление и ремонт фасада Ремонт систем противопожарной автоматики и дымоудаления Ремонт системы теплоснабжения Ремонт крыши Ремонт системы электроснабжения Ремонт системы вентиляции Оказание услуг по проведению строительного контроля Ремонт системы горячего водоснабжения Разработка проектно-сметной документации Ремонт системы водоотведения Ремонт системы холодного водоснабжения						V				
5748		город Иркутск	г.	Иркутск	ул	Клары Цеткин	23	Ремонт фундамента многоквартирного дома Утепление и ремонт фасада Ремонт систем противопожарной автоматики и дымоудаления Ремонт системы теплоснабжения Ремонт крыши Ремонт системы электроснабжения Ремонт системы вентиляции Оказание услуг по проведению строительного контроля Разработка проектно-сметной документации					V					
5749		город Иркутск	г.	Иркутск	ул	Клары Цеткин	25	Ремонт фундамента многоквартирного дома Утепление и ремонт фасада Ремонт систем противопожарной автоматики и дымоудаления Ремонт системы теплоснабжения Ремонт крыши Ремонт системы электроснабжения Ремонт системы вентиляции Оказание услуг по проведению строительного контроля Разработка проектно-сметной документации Ремонт системы водоотведения Ремонт системы холодного водоснабжения			V							
5750		город Иркутск	г.	Иркутск	ул	Клары Цеткин	26	Ремонт системы горячего водоснабжения Ремонт фундамента многоквартирного дома Утепление и ремонт фасада Ремонт систем противопожарной автоматики и дымоудаления Ремонт системы теплоснабжения Ремонт крыши Ремонт системы электроснабжения Ремонт системы вентиляции Оказание услуг по проведению строительного контроля Ремонт подвальных помещений Разработка проектно-сметной документации Ремонт системы водоотведения Ремонт системы холодного водоснабжения					V					
5751		город Иркутск	г.	Иркутск	ул	Клары Цеткин	30А	Ремонт системы горячего водоснабжения Ремонт фундамента многоквартирного дома Утепление и ремонт фасада Ремонт систем противопожарной автоматики и дымоудаления Ремонт системы теплоснабжения Ремонт крыши Ремонт системы электроснабжения Ремонт системы вентиляции Оказание услуг по проведению строительного контроля Ремонт подвальных помещений Разработка проектно-сметной документации Ремонт системы водоотведения Ремонт системы холодного водоснабжения			V							
5752		город Иркутск	г.	Иркутск	ул	Клары Цеткин	36	Ремонт фундамента многоквартирного дома Утепление и ремонт фасада Ремонт систем противопожарной автоматики и дымоудаления Ремонт крыши Ремонт системы электроснабжения Ремонт системы вентиляции Оказание услуг по проведению строительного контроля Разработка проектно-сметной документации Ремонт системы водоотведения Ремонт системы холодного водоснабжения				V						
5753		город Иркутск	г.	Иркутск	ул	Клары Цеткин	38	Ремонт фундамента многоквартирного дома Утепление и ремонт фасада Ремонт систем противопожарной автоматики и дымоудаления Ремонт крыши Ремонт системы электроснабжения Ремонт системы вентиляции Оказание услуг по проведению строительного контроля Разработка проектно-сметной документации Ремонт системы водоотведения Ремонт системы холодного водоснабжения				V						
5754		город Иркутск	г.	Иркутск	ул	Клары Цеткин	40	Ремонт фундамента многоквартирного дома Утепление и ремонт фасада Ремонт систем противопожарной автоматики и дымоудаления Ремонт системы теплоснабжения Ремонт крыши Ремонт системы электроснабжения Ремонт системы вентиляции Оказание услуг по проведению строительного контроля Разработка проектно-сметной документации Ремонт системы водоотведения Ремонт системы холодного водоснабжения			V							
5755		город Иркутск	г.	Иркутск	ул	Клары Цеткин	42	Ремонт фундамента многоквартирного дома Утепление и ремонт фасада Ремонт систем противопожарной автоматики и дымоудаления Ремонт системы теплоснабжения Ремонт крыши Ремонт системы электроснабжения Ремонт системы вентиляции Оказание услуг по проведению строительного контроля Ремонт системы горячего водоснабжения Разработка проектно-сметной документации Ремонт системы водоотведения Ремонт системы холодного водоснабжения		V								
5756		город Иркутск	г.	Иркутск	ул	Клары Цеткин	8	Ремонт системы горячего водоснабжения Ремонт фундамента многоквартирного дома Утепление и ремонт фасада Ремонт систем противопожарной автоматики и дымоудаления Ремонт системы теплоснабжения Ремонт крыши Ремонт системы электроснабжения Ремонт системы вентиляции Оказание услуг по проведению строительного контроля Ремонт подвальных помещений Разработка проектно-сметной документации Ремонт системы водоотведения Ремонт системы холодного водоснабжения					V					

5757		город Иркутск	г.	Иркутск	ул	2-я Ключевая	45	Ремонт фундамента многоквартирного дома Утепление и ремонт фасада Ремонт систем противопожарной автоматики и дымоудаления Ремонт системы теплоснабжения Ремонт крыши Ремонт системы электроснабжения Ремонт системы вентиляции Оказание услуг по проведению строительного контроля Разработка проектно-сметной документации						V				
5758		город Иркутск	г.	Иркутск	ул	2-я Ключевая	47	Ремонт фундамента многоквартирного дома Утепление и ремонт фасада Ремонт систем противопожарной автоматики и дымоудаления Ремонт системы теплоснабжения Ремонт крыши Ремонт системы электроснабжения Ремонт системы вентиляции Оказание услуг по проведению строительного контроля Разработка проектно-сметной документации						V				
5759		город Иркутск	г.	Иркутск	ул	2-я Ключевая	49	Ремонт фундамента многоквартирного дома Утепление и ремонт фасада Ремонт систем противопожарной автоматики и дымоудаления Ремонт системы теплоснабжения Ремонт крыши Ремонт системы электроснабжения Ремонт системы вентиляции Оказание услуг по проведению строительного контроля Разработка проектно-сметной документации						V				
5760		город Иркутск	г.	Иркутск	ул	2-я Ключевая	51	Ремонт фундамента многоквартирного дома Утепление и ремонт фасада Ремонт систем противопожарной автоматики и дымоудаления Ремонт системы теплоснабжения Ремонт крыши Ремонт системы электроснабжения Ремонт системы вентиляции Оказание услуг по проведению строительного контроля Разработка проектно-сметной документации						V				
5761		город Иркутск	г.	Иркутск	ул	Кожзаводская	5А	Ремонт фундамента многоквартирного дома Утепление и ремонт фасада Ремонт систем противопожарной автоматики и дымоудаления Ремонт системы теплоснабжения Ремонт крыши Ремонт системы электроснабжения Ремонт системы вентиляции Оказание услуг по проведению строительного контроля Разработка проектно-сметной документации Ремонт системы водоотведения Ремонт системы холодного водоснабжения				V						
5762		город Иркутск	г.	Иркутск	ул	Кожова	13Б	Ремонт фундамента многоквартирного дома Утепление и ремонт фасада Ремонт систем противопожарной автоматики и дымоудаления Ремонт системы теплоснабжения Ремонт крыши Ремонт системы электроснабжения Ремонт системы вентиляции Оказание услуг по проведению строительного контроля Разработка проектно-сметной документации				V						
5763		город Иркутск	г.	Иркутск	ул	Кожова	14	Ремонт системы горячего водоснабжения Ремонт фундамента многоквартирного дома Ремонт или замена мусоропроводов Ремонт систем противопожарной автоматики и дымоудаления Ремонт крыши Ремонт системы электроснабжения Ремонт системы вентиляции Ремонт или замену лифтового оборудования Ремонт подвальных помещений Разработка проектно-сметной документации Оказание услуг по проведению строительного контроля Ремонт системы водоотведения Ремонт системы холодного водоснабжения Утепление и ремонт фасада										V
5764		город Иркутск	г.	Иркутск	ул	Кожова	18	Ремонт фундамента многоквартирного дома Утепление и ремонт фасада Ремонт систем противопожарной автоматики и дымоудаления Ремонт системы теплоснабжения Ремонт крыши Ремонт системы электроснабжения Ремонт системы вентиляции Оказание услуг по проведению строительного контроля Разработка проектно-сметной документации					V					
5765		город Иркутск	г.	Иркутск	ул	Колхозная	14	Ремонт системы горячего водоснабжения Ремонт фундамента многоквартирного дома Утепление и ремонт фасада Ремонт систем противопожарной автоматики и дымоудаления Ремонт системы теплоснабжения Ремонт крыши Ремонт системы электроснабжения Ремонт системы вентиляции Оказание услуг по проведению строительного контроля Ремонт подвальных помещений Разработка проектно-сметной документации Ремонт системы водоотведения Ремонт системы холодного водоснабжения						V				
5766		город Иркутск	г.	Иркутск	ул	Колхозная	26	Ремонт системы горячего водоснабжения Ремонт фундамента многоквартирного дома Утепление и ремонт фасада Ремонт систем противопожарной автоматики и дымоудаления Ремонт системы теплоснабжения Ремонт крыши Ремонт системы электроснабжения Ремонт системы вентиляции Оказание услуг по проведению строительного контроля Ремонт подвальных помещений Разработка проектно-сметной документации Ремонт системы водоотведения Ремонт системы холодного водоснабжения					V					
5767		город Иркутск	г.	Иркутск	ул	Колхозная	28	Ремонт системы горячего водоснабжения Ремонт фундамента многоквартирного дома Утепление и ремонт фасада Ремонт систем противопожарной автоматики и дымоудаления Ремонт системы газоснабжения Ремонт системы теплоснабжения Ремонт крыши Ремонт системы электроснабжения Ремонт системы вентиляции Оказание услуг по проведению строительного контроля Ремонт подвальных помещений Разработка проектно-сметной документации Ремонт системы водоотведения Ремонт системы холодного водоснабжения				V						
5768		город Иркутск	г.	Иркутск	ул	Колхозная	51	Ремонт системы горячего водоснабжения Ремонт фундамента многоквартирного дома Утепление и ремонт фасада Ремонт систем противопожарной автоматики и дымоудаления Ремонт системы теплоснабжения Ремонт крыши Ремонт системы электроснабжения Ремонт системы вентиляции Оказание услуг по проведению строительного контроля Ремонт подвальных помещений Разработка проектно-сметной документации Ремонт системы водоотведения Ремонт системы холодного водоснабжения						V				

5769		город Иркутск	г.	Иркутск	ул	Колхозная	89	Ремонт системы горячего водоснабжения Ремонт фундамента многоквартирного дома Утепление и ремонт фасада Ремонт систем противопожарной автоматики и дымоудаления Ремонт системы теплоснабжения Ремонт крыши Ремонт системы электроснабжения Ремонт системы вентиляции Оказание услуг по проведению строительного контроля Ремонт подвальных помещений Разработка проектно-сметной документации Ремонт системы водоотведения Ремонт системы холодного водоснабжения						V				
5770		город Иркутск	г.	Иркутск	ул	Коммунаров	14	Ремонт системы горячего водоснабжения Ремонт фундамента многоквартирного дома Утепление и ремонт фасада Ремонт систем противопожарной автоматики и дымоудаления Ремонт крыши Ремонт системы электроснабжения Ремонт системы вентиляции Оказание услуг по проведению строительного контроля Ремонт подвальных помещений Разработка проектно-сметной документации Ремонт системы водоотведения Ремонт системы холодного водоснабжения										V
5771		город Иркутск	г.	Иркутск	ул	Коммунаров	14/1	Ремонт системы горячего водоснабжения Ремонт фундамента многоквартирного дома Утепление и ремонт фасада Ремонт систем противопожарной автоматики и дымоудаления Ремонт крыши Ремонт системы электроснабжения Ремонт системы вентиляции Оказание услуг по проведению строительного контроля Ремонт подвальных помещений Разработка проектно-сметной документации Ремонт системы водоотведения Ремонт системы холодного водоснабжения										V
5772		город Иркутск	г.	Иркутск	ул	Коммунаров	14/2	Ремонт системы горячего водоснабжения Ремонт фундамента многоквартирного дома Утепление и ремонт фасада Ремонт систем противопожарной автоматики и дымоудаления Ремонт крыши Ремонт системы электроснабжения Ремонт системы вентиляции Оказание услуг по проведению строительного контроля Ремонт подвальных помещений Разработка проектно-сметной документации Ремонт системы водоотведения Ремонт системы холодного водоснабжения										V
5773		город Иркутск	г.	Иркутск	ул	Коммунаров	16	Ремонт системы горячего водоснабжения Ремонт фундамента многоквартирного дома Утепление и ремонт фасада Ремонт систем противопожарной автоматики и дымоудаления Ремонт крыши Ремонт системы электроснабжения Ремонт системы вентиляции Оказание услуг по проведению строительного контроля Ремонт подвальных помещений Разработка проектно-сметной документации Ремонт системы водоотведения Ремонт системы холодного водоснабжения										V
5774		город Иркутск	г.	Иркутск	ул	Коммунаров	19А	Ремонт фундамента многоквартирного дома Утепление и ремонт фасада Ремонт систем противопожарной автоматики и дымоудаления Ремонт системы теплоснабжения Ремонт крыши Ремонт системы электроснабжения Ремонт системы вентиляции Оказание услуг по проведению строительного контроля Разработка проектно-сметной документации				V						
5775		город Иркутск	г.	Иркутск	ул	Коммунаров	7	Ремонт фундамента многоквартирного дома Утепление и ремонт фасада Ремонт систем противопожарной автоматики и дымоудаления Ремонт системы теплоснабжения Ремонт крыши Ремонт системы электроснабжения Ремонт системы вентиляции Оказание услуг по проведению строительного контроля Разработка проектно-сметной документации				V						
5776		город Иркутск	г.	Иркутск	ул	Коммунисти-ческая	60	Ремонт системы горячего водоснабжения Ремонт фундамента многоквартирного дома Утепление и ремонт фасада Ремонт систем противопожарной автоматики и дымоудаления Ремонт системы газоснабжения Ремонт системы теплоснабжения Ремонт крыши Ремонт системы электроснабжения Ремонт системы вентиляции Оказание услуг по проведению строительного контроля Ремонт подвальных помещений Разработка проектно-сметной документации Ремонт системы водоотведения Ремонт системы холодного водоснабжения		V								
5777		город Иркутск	г.	Иркутск	ул	Коммунисти-ческая	60а	Ремонт системы горячего водоснабжения Ремонт фундамента многоквартирного дома Утепление и ремонт фасада Ремонт систем противопожарной автоматики и дымоудаления Ремонт системы газоснабжения Ремонт системы теплоснабжения Ремонт крыши Ремонт системы электроснабжения Ремонт системы вентиляции Оказание услуг по проведению строительного контроля Ремонт подвальных помещений Разработка проектно-сметной документации Ремонт системы водоотведения Ремонт системы холодного водоснабжения		V								
5778		город Иркутск	г.	Иркутск	ул	Коммунисти-ческая	62	Ремонт фундамента многоквартирного дома Утепление и ремонт фасада Ремонт систем противопожарной автоматики и дымоудаления Ремонт системы теплоснабжения Ремонт крыши Ремонт системы электроснабжения Ремонт системы вентиляции Оказание услуг по проведению строительного контроля Разработка проектно-сметной документации Ремонт системы водоотведения Ремонт системы холодного водоснабжения			V							
5779		город Иркутск	г.	Иркутск	ул	Коммунисти-ческая	62а	Ремонт фундамента многоквартирного дома Утепление и ремонт фасада Ремонт систем противопожарной автоматики и дымоудаления Ремонт системы теплоснабжения Ремонт крыши Ремонт системы электроснабжения Ремонт системы вентиляции Оказание услуг по проведению строительного контроля Разработка проектно-сметной документации Ремонт системы водоотведения Ремонт системы холодного водоснабжения			V							

5780		город Иркутск	г.	Иркутск	ул	Коммунисти-ческая	67	Ремонт фундамента многоквартирного дома Утепление и ремонт фасада Ремонт систем противопожарной автоматики и дымоудаления Ремонт системы теплоснабжения Ремонт крыши Ремонт системы электроснабжения Ремонт системы вентиляции Оказание услуг по проведению строительного контроля Разработка проектно-сметной документации Ремонт системы водоотведения Ремонт системы холодного водоснабжения			V							
5781		город Иркутск	г.	Иркутск	ул	Коммунисти-ческая	72	Ремонт системы горячего водоснабжения Ремонт фундамента многоквартирного дома Утепление и ремонт фасада Ремонт систем противопожарной автоматики и дымоудаления Ремонт системы теплоснабжения Ремонт крыши Ремонт системы электроснабжения Ремонт системы вентиляции Оказание услуг по проведению строительного контроля Ремонт подвальных помещений Разработка проектно-сметной документации Ремонт системы водоотведения Ремонт системы холодного водоснабжения			V							
5782		город Иркутск	г.	Иркутск	ул	Коммунисти-ческая	74	Ремонт системы горячего водоснабжения Ремонт фундамента многоквартирного дома Утепление и ремонт фасада Ремонт систем противопожарной автоматики и дымоудаления Ремонт системы теплоснабжения Ремонт крыши Ремонт системы электроснабжения Ремонт системы вентиляции Оказание услуг по проведению строительного контроля Ремонт подвальных помещений Разработка проектно-сметной документации Ремонт системы водоотведения Ремонт системы холодного водоснабжения			V							
5783		город Иркутск	г.	Иркутск	ул	Коммунисти-ческая	76	Ремонт системы горячего водоснабжения Ремонт фундамента многоквартирного дома Утепление и ремонт фасада Ремонт систем противопожарной автоматики и дымоудаления Ремонт системы теплоснабжения Ремонт крыши Ремонт системы электроснабжения Ремонт системы вентиляции Оказание услуг по проведению строительного контроля Ремонт подвальных помещений Разработка проектно-сметной документации Ремонт системы водоотведения Ремонт системы холодного водоснабжения			V							
5784		город Иркутск	г.	Иркутск	ул	Коммунисти-ческая	78	Ремонт системы горячего водоснабжения Ремонт фундамента многоквартирного дома Утепление и ремонт фасада Ремонт систем противопожарной автоматики и дымоудаления Ремонт системы теплоснабжения Ремонт крыши Ремонт системы электроснабжения Ремонт системы вентиляции Оказание услуг по проведению строительного контроля Ремонт подвальных помещений Разработка проектно-сметной документации Ремонт системы водоотведения Ремонт системы холодного водоснабжения		V								
5785		город Иркутск	г.	Иркутск	ул	Комсомоль-ская	6	Ремонт фундамента многоквартирного дома Утепление и ремонт фасада Ремонт систем противопожарной автоматики и дымоудаления Ремонт системы теплоснабжения Ремонт крыши Ремонт системы электроснабжения Ремонт системы вентиляции Оказание услуг по проведению строительного контроля Ремонт системы горячего водоснабжения Разработка проектно-сметной документации Ремонт системы водоотведения Ремонт системы холодного водоснабжения									V	
5786		город Иркутск	г.	Иркутск	пер	Кооператив-ный	2	Ремонт системы горячего водоснабжения Ремонт фундамента многоквартирного дома Утепление и ремонт фасада Ремонт систем противопожарной автоматики и дымоудаления Ремонт системы теплоснабжения Ремонт крыши Ремонт системы электроснабжения Ремонт системы вентиляции Оказание услуг по проведению строительного контроля Ремонт подвальных помещений Разработка проектно-сметной документации Ремонт системы водоотведения Ремонт системы холодного водоснабжения			V							
5787		город Иркутск	г.	Иркутск	пер	Кооператив-ный	4	Ремонт системы горячего водоснабжения Ремонт фундамента многоквартирного дома Утепление и ремонт фасада Ремонт систем противопожарной автоматики и дымоудаления Ремонт системы теплоснабжения Ремонт крыши Ремонт системы электроснабжения Ремонт системы вентиляции Оказание услуг по проведению строительного контроля Ремонт подвальных помещений Разработка проектно-сметной документации Ремонт системы водоотведения Ремонт системы холодного водоснабжения							V			
5788		город Иркутск	г.	Иркутск	проезд	Космический	1/1	Ремонт системы горячего водоснабжения Ремонт фундамента многоквартирного дома Ремонт или замена мусоропроводов Ремонт систем противопожарной автоматики и дымоудаления Ремонт крыши Ремонт системы электроснабжения Ремонт системы вентиляции Ремонт или замену лифтового оборудования Ремонт подвальных помещений Разработка проектно-сметной документации Оказание услуг по проведению строительного контроля Ремонт системы водоотведения Ремонт системы холодного водоснабжения Утепление и ремонт фасада										V
5789		город Иркутск	г.	Иркутск	проезд	Космический	1/2	Ремонт системы горячего водоснабжения Ремонт фундамента многоквартирного дома Ремонт или замена мусоропроводов Ремонт систем противопожарной автоматики и дымоудаления Ремонт крыши Ремонт системы электроснабжения Ремонт системы вентиляции Ремонт или замену лифтового оборудования Ремонт подвальных помещений Разработка проектно-сметной документации Оказание услуг по проведению строительного контроля Ремонт системы водоотведения Ремонт системы холодного водоснабжения Утепление и ремонт фасада										V

5790		город Иркутск	г.	Иркутск	проезд	Космический	1/3	Ремонт системы горячего водоснабжения Ремонт фундамента многоквартирного дома Ремонт или замена мусоропроводов Ремонт систем противопожарной автоматики и дымоудаления Ремонт крыши Ремонт системы электроснабжения Ремонт системы вентиляции Ремонт или замену лифтового оборудования Ремонт подвальных помещений Разработка проектно-сметной документации Оказание услуг по проведению строительного контроля Ремонт системы водоотведения Ремонт системы холодного водоснабжения Утепление и ремонт фасада										V
5791		город Иркутск	г.	Иркутск	проезд	Космический	5	Ремонт системы горячего водоснабжения Ремонт фундамента многоквартирного дома Утепление и ремонт фасада Ремонт систем противопожарной автоматики и дымоудаления Ремонт системы теплоснабжения Ремонт крыши Ремонт системы электроснабжения Ремонт системы вентиляции Оказание услуг по проведению строительного контроля Ремонт подвальных помещений Разработка проектно-сметной документации Ремонт системы водоотведения Ремонт системы холодного водоснабжения								V		
5792		город Иркутск	г.	Иркутск	ул	Костычева	10	Ремонт системы горячего водоснабжения Ремонт фундамента многоквартирного дома Ремонт или замена мусоропроводов Ремонт систем противопожарной автоматики и дымоудаления Ремонт системы теплоснабжения Ремонт крыши Ремонт системы электроснабжения Ремонт системы вентиляции Ремонт или замену лифтового оборудования Ремонт подвальных помещений Разработка проектно-сметной документации Оказание услуг по проведению строительного контроля Ремонт системы водоотведения Ремонт системы холодного водоснабжения Утепление и ремонт фасада			V			V				
5793		город Иркутск	г.	Иркутск	ул	Костычева	10А	Ремонт системы горячего водоснабжения Ремонт фундамента многоквартирного дома Ремонт или замена мусоропроводов Ремонт систем противопожарной автоматики и дымоудаления Ремонт системы теплоснабжения Ремонт крыши Ремонт системы электроснабжения Ремонт системы вентиляции Ремонт или замену лифтового оборудования Ремонт подвальных помещений Разработка проектно-сметной документации Оказание услуг по проведению строительного контроля Ремонт системы водоотведения Ремонт системы холодного водоснабжения Утепление и ремонт фасада			V			V				
5794		город Иркутск	г.	Иркутск	ул	Костычева	10Б	Ремонт системы горячего водоснабжения Ремонт фундамента многоквартирного дома Ремонт или замена мусоропроводов Ремонт систем противопожарной автоматики и дымоудаления Ремонт системы теплоснабжения Ремонт крыши Ремонт системы электроснабжения Ремонт системы вентиляции Ремонт или замену лифтового оборудования Ремонт подвальных помещений Разработка проектно-сметной документации Оказание услуг по проведению строительного контроля Ремонт системы водоотведения Ремонт системы холодного водоснабжения Утепление и ремонт фасада									V	
5795		город Иркутск	г.	Иркутск	ул	Костычева	12	Ремонт фундамента многоквартирного дома Утепление и ремонт фасада Ремонт систем противопожарной автоматики и дымоудаления Ремонт крыши Ремонт системы электроснабжения Ремонт системы вентиляции Оказание услуг по проведению строительного контроля Ремонт системы горячего водоснабжения Разработка проектно-сметной документации Ремонт системы водоотведения Ремонт системы холодного водоснабжения				V						
5796		город Иркутск	г.	Иркутск	ул	Костычева	2	Ремонт системы горячего водоснабжения Ремонт фундамента многоквартирного дома Утепление и ремонт фасада Ремонт систем противопожарной автоматики и дымоудаления Ремонт системы теплоснабжения Ремонт крыши Ремонт системы электроснабжения Ремонт системы вентиляции Оказание услуг по проведению строительного контроля Ремонт подвальных помещений Разработка проектно-сметной документации Ремонт системы водоотведения Ремонт системы холодного водоснабжения							V			
5797		город Иркутск	г.	Иркутск	ул	Костычева	27/1	Ремонт системы горячего водоснабжения Ремонт фундамента многоквартирного дома Ремонт или замена мусоропроводов Ремонт систем противопожарной автоматики и дымоудаления Ремонт крыши Ремонт системы электроснабжения Ремонт системы вентиляции Ремонт или замену лифтового оборудования Ремонт подвальных помещений Разработка проектно-сметной документации Оказание услуг по проведению строительного контроля Ремонт системы водоотведения Ремонт системы холодного водоснабжения Утепление и ремонт фасада										V
5798		город Иркутск	г.	Иркутск	ул	Костычева	27/10	Ремонт системы горячего водоснабжения Ремонт фундамента многоквартирного дома Ремонт или замена мусоропроводов Ремонт систем противопожарной автоматики и дымоудаления Ремонт системы теплоснабжения Ремонт крыши Ремонт системы электроснабжения Ремонт системы вентиляции Ремонт или замену лифтового оборудования Ремонт подвальных помещений Разработка проектно-сметной документации Оказание услуг по проведению строительного контроля Ремонт системы водоотведения Ремонт системы холодного водоснабжения Утепление и ремонт фасада										V

5799		город Иркутск	г.	Иркутск	ул	Костычева	27/11	Ремонт системы горячего водоснабжения Ремонт фундамента многоквартирного дома Ремонт или замена мусоропроводов Ремонт систем противопожарной автоматики и дымоудаления Ремонт системы теплоснабжения Ремонт крыши Ремонт системы электроснабжения Ремонт системы вентиляции Ремонт или замену лифтового оборудования Ремонт подвальных помещений Разработка проектно-сметной документации Оказание услуг по проведению строительного контроля Ремонт системы водоотведения Ремонт системы холодного водоснабжения Утепление и ремонт фасада										V
5800		город Иркутск	г.	Иркутск	ул	Костычева	27/12	Ремонт системы горячего водоснабжения Ремонт фундамента многоквартирного дома Ремонт или замена мусоропроводов Ремонт систем противопожарной автоматики и дымоудаления Ремонт системы теплоснабжения Ремонт крыши Ремонт системы электроснабжения Ремонт системы вентиляции Ремонт или замену лифтового оборудования Ремонт подвальных помещений Разработка проектно-сметной документации Оказание услуг по проведению строительного контроля Ремонт системы водоотведения Ремонт системы холодного водоснабжения Утепление и ремонт фасада										V
5801		город Иркутск	г.	Иркутск	ул	Костычева	27/13	Ремонт системы горячего водоснабжения Ремонт фундамента многоквартирного дома Ремонт или замена мусоропроводов Ремонт систем противопожарной автоматики и дымоудаления Ремонт системы теплоснабжения Ремонт крыши Ремонт системы электроснабжения Ремонт системы вентиляции Ремонт или замену лифтового оборудования Ремонт подвальных помещений Разработка проектно-сметной документации Оказание услуг по проведению строительного контроля Ремонт системы водоотведения Ремонт системы холодного водоснабжения Утепление и ремонт фасада										V
5802		город Иркутск	г.	Иркутск	ул	Костычева	27/2	Ремонт системы горячего водоснабжения Ремонт фундамента многоквартирного дома Ремонт или замена мусоропроводов Ремонт систем противопожарной автоматики и дымоудаления Ремонт крыши Ремонт системы электроснабжения Ремонт системы вентиляции Ремонт или замену лифтового оборудования Ремонт подвальных помещений Разработка проектно-сметной документации Оказание услуг по проведению строительного контроля Ремонт системы водоотведения Ремонт системы холодного водоснабжения Утепление и ремонт фасада										V
5803		город Иркутск	г.	Иркутск	ул	Костычева	27/3	Ремонт системы горячего водоснабжения Ремонт фундамента многоквартирного дома Ремонт или замена мусоропроводов Ремонт систем противопожарной автоматики и дымоудаления Ремонт крыши Ремонт системы электроснабжения Ремонт системы вентиляции Ремонт или замену лифтового оборудования Ремонт подвальных помещений Разработка проектно-сметной документации Оказание услуг по проведению строительного контроля Ремонт системы водоотведения Ремонт системы холодного водоснабжения Утепление и ремонт фасада										V
5804		город Иркутск	г.	Иркутск	ул	Костычева	27/4	Ремонт системы горячего водоснабжения Ремонт фундамента многоквартирного дома Ремонт или замена мусоропроводов Ремонт систем противопожарной автоматики и дымоудаления Ремонт крыши Ремонт системы электроснабжения Ремонт системы вентиляции Ремонт или замену лифтового оборудования Ремонт подвальных помещений Разработка проектно-сметной документации Оказание услуг по проведению строительного контроля Ремонт системы водоотведения Ремонт системы холодного водоснабжения Утепление и ремонт фасада										V
5805		город Иркутск	г.	Иркутск	ул	Костычева	27/5	Ремонт системы горячего водоснабжения Ремонт фундамента многоквартирного дома Ремонт или замена мусоропроводов Ремонт систем противопожарной автоматики и дымоудаления Ремонт крыши Ремонт системы электроснабжения Ремонт системы вентиляции Ремонт или замену лифтового оборудования Ремонт подвальных помещений Разработка проектно-сметной документации Оказание услуг по проведению строительного контроля Ремонт системы водоотведения Ремонт системы холодного водоснабжения Утепление и ремонт фасада										V
5806		город Иркутск	г.	Иркутск	ул	Костычева	27/6	Ремонт системы горячего водоснабжения Ремонт фундамента многоквартирного дома Ремонт или замена мусоропроводов Ремонт систем противопожарной автоматики и дымоудаления Ремонт крыши Ремонт системы электроснабжения Ремонт системы вентиляции Ремонт или замену лифтового оборудования Ремонт подвальных помещений Разработка проектно-сметной документации Оказание услуг по проведению строительного контроля Ремонт системы водоотведения Ремонт системы холодного водоснабжения Утепление и ремонт фасада										V
5807		город Иркутск	г.	Иркутск	ул	Костычева	27/7	Ремонт системы горячего водоснабжения Ремонт фундамента многоквартирного дома Ремонт или замена мусоропроводов Ремонт систем противопожарной автоматики и дымоудаления Ремонт крыши Ремонт системы электроснабжения Ремонт системы вентиляции Ремонт или замену лифтового оборудования Ремонт подвальных помещений Разработка проектно-сметной документации Оказание услуг по проведению строительного контроля Ремонт системы водоотведения Ремонт системы холодного водоснабжения Утепление и ремонт фасада										V

5808		город Иркутск	г.	Иркутск	ул	Костычева	27/8	Ремонт системы горячего водоснабжения Ремонт фундамента многоквартирного дома Ремонт или замена мусоропроводов Ремонт систем противопожарной автоматики и дымоудаления Ремонт системы теплоснабжения Ремонт крыши Ремонт системы электроснабжения Ремонт системы вентиляции Ремонт или замену лифтового оборудования Ремонт подвальных помещений Разработка проектно-сметной документации Оказание услуг по проведению строительного контроля Ремонт системы водоотведения Ремонт системы холодного водоснабжения Утепление и ремонт фасада										V
5809		город Иркутск	г.	Иркутск	ул	Костычева	27/9	Ремонт системы горячего водоснабжения Ремонт фундамента многоквартирного дома Ремонт или замена мусоропроводов Ремонт систем противопожарной автоматики и дымоудаления Ремонт системы теплоснабжения Ремонт крыши Ремонт системы электроснабжения Ремонт системы вентиляции Ремонт или замену лифтового оборудования Ремонт подвальных помещений Разработка проектно-сметной документации Оказание услуг по проведению строительного контроля Ремонт системы водоотведения Ремонт системы холодного водоснабжения Утепление и ремонт фасада										V
5810		город Иркутск	г.	Иркутск	ул	Костычева	4	Ремонт системы горячего водоснабжения Ремонт фундамента многоквартирного дома Утепление и ремонт фасада Ремонт систем противопожарной автоматики и дымоудаления Ремонт системы теплоснабжения Ремонт крыши Ремонт системы электроснабжения Ремонт системы вентиляции Оказание услуг по проведению строительного контроля Ремонт подвальных помещений Разработка проектно-сметной документации Ремонт системы водоотведения Ремонт системы холодного водоснабжения						V				
5811		город Иркутск	г.	Иркутск	ул	Костычева	5	Ремонт системы горячего водоснабжения Ремонт фундамента многоквартирного дома Ремонт или замена мусоропроводов Ремонт систем противопожарной автоматики и дымоудаления Ремонт системы теплоснабжения Ремонт крыши Ремонт системы электроснабжения Ремонт системы вентиляции Ремонт или замену лифтового оборудования Ремонт подвальных помещений Разработка проектно-сметной документации Оказание услуг по проведению строительного контроля Ремонт системы водоотведения Ремонт системы холодного водоснабжения Утепление и ремонт фасада								V		
5812		город Иркутск	г.	Иркутск	ул	Костычева	6	Ремонт системы горячего водоснабжения Ремонт фундамента многоквартирного дома Ремонт или замена мусоропроводов Ремонт систем противопожарной автоматики и дымоудаления Ремонт системы теплоснабжения Ремонт крыши Ремонт системы электроснабжения Ремонт системы вентиляции Ремонт или замену лифтового оборудования Ремонт подвальных помещений Разработка проектно-сметной документации Оказание услуг по проведению строительного контроля Ремонт системы водоотведения Ремонт системы холодного водоснабжения Утепление и ремонт фасада			V			V				
5813		город Иркутск	г.	Иркутск	ул	Костычева	7	Ремонт системы горячего водоснабжения Ремонт фундамента многоквартирного дома Ремонт или замена мусоропроводов Ремонт систем противопожарной автоматики и дымоудаления Ремонт системы теплоснабжения Ремонт крыши Ремонт системы электроснабжения Ремонт системы вентиляции Ремонт или замену лифтового оборудования Ремонт подвальных помещений Разработка проектно-сметной документации Оказание услуг по проведению строительного контроля Ремонт системы водоотведения Ремонт системы холодного водоснабжения Утепление и ремонт фасада								V		
5814		город Иркутск	г.	Иркутск	ул	Костычева	8	Ремонт системы горячего водоснабжения Ремонт фундамента многоквартирного дома Ремонт или замена мусоропроводов Ремонт систем противопожарной автоматики и дымоудаления Ремонт системы теплоснабжения Ремонт крыши Ремонт системы электроснабжения Ремонт системы вентиляции Ремонт или замену лифтового оборудования Ремонт подвальных помещений Разработка проектно-сметной документации Оказание услуг по проведению строительного контроля Ремонт системы водоотведения Ремонт системы холодного водоснабжения Утепление и ремонт фасада			V			V				
5815		город Иркутск	г.	Иркутск	ул	Котовского	23А	Ремонт фундамента многоквартирного дома Утепление и ремонт фасада Ремонт систем противопожарной автоматики и дымоудаления Ремонт системы теплоснабжения Ремонт крыши Ремонт системы электроснабжения Ремонт системы вентиляции Оказание услуг по проведению строительного контроля Разработка проектно-сметной документации Ремонт системы водоотведения Ремонт системы холодного водоснабжения					V					
5816		город Иркутск	г.	Иркутск	ул	Котовского	27	Ремонт системы горячего водоснабжения Ремонт фундамента многоквартирного дома Ремонт или замена мусоропроводов Ремонт систем противопожарной автоматики и дымоудаления Ремонт системы теплоснабжения Ремонт крыши Ремонт системы электроснабжения Ремонт системы вентиляции Ремонт или замену лифтового оборудования Ремонт подвальных помещений Разработка проектно-сметной документации Оказание услуг по проведению строительного контроля Ремонт системы водоотведения Ремонт системы холодного водоснабжения Утепление и ремонт фасада										V

5817		город Иркутск	г.	Иркутск	ул	Красноармейская	11	Ремонт фундамента многоквартирного дома Утепление и ремонт фасада Ремонт систем противопожарной автоматики и дымоудаления Ремонт системы теплоснабжения Ремонт крыши Ремонт системы электроснабжения Ремонт системы вентиляции Оказание услуг по проведению строительного контроля Ремонт системы горячего водоснабжения Разработка проектно-сметной документации Ремонт системы водоотведения Ремонт системы холодного водоснабжения			V							
5818		город Иркутск	г.	Иркутск	ул	Красноармейская	13	Ремонт системы горячего водоснабжения Ремонт фундамента многоквартирного дома Утепление и ремонт фасада Ремонт систем противопожарной автоматики и дымоудаления Ремонт системы теплоснабжения Ремонт крыши Ремонт системы электроснабжения Ремонт системы вентиляции Оказание услуг по проведению строительного контроля Ремонт подвальных помещений Разработка проектно-сметной документации Ремонт системы водоотведения Ремонт системы холодного водоснабжения					V					
5819		город Иркутск	г.	Иркутск	ул	Красноармейская	15	Ремонт фундамента многоквартирного дома Утепление и ремонт фасада Ремонт систем противопожарной автоматики и дымоудаления Ремонт системы теплоснабжения Ремонт крыши Ремонт системы электроснабжения Ремонт системы вентиляции Оказание услуг по проведению строительного контроля Ремонт системы горячего водоснабжения Разработка проектно-сметной документации Ремонт системы водоотведения Ремонт системы холодного водоснабжения						V				
5820		город Иркутск	г.	Иркутск	ул	Красноармейская	18	Ремонт системы горячего водоснабжения Ремонт фундамента многоквартирного дома Утепление и ремонт фасада Ремонт систем противопожарной автоматики и дымоудаления Ремонт системы теплоснабжения Ремонт крыши Ремонт системы электроснабжения Ремонт системы вентиляции Оказание услуг по проведению строительного контроля Ремонт подвальных помещений Разработка проектно-сметной документации Ремонт системы водоотведения Ремонт системы холодного водоснабжения					V					
5821		город Иркутск	г.	Иркутск	ул	Красноармейская	23	Ремонт системы горячего водоснабжения Ремонт фундамента многоквартирного дома Утепление и ремонт фасада Ремонт систем противопожарной автоматики и дымоудаления Ремонт системы теплоснабжения Ремонт крыши Ремонт системы электроснабжения Ремонт системы вентиляции Оказание услуг по проведению строительного контроля Ремонт подвальных помещений Разработка проектно-сметной документации Ремонт системы водоотведения Ремонт системы холодного водоснабжения								V		
5822		город Иркутск	г.	Иркутск	ул	Красноармейская	25	Ремонт фундамента многоквартирного дома Утепление и ремонт фасада Ремонт систем противопожарной автоматики и дымоудаления Ремонт системы теплоснабжения Ремонт крыши Ремонт системы электроснабжения Ремонт системы вентиляции Оказание услуг по проведению строительного контроля Разработка проектно-сметной документации						V				
5823		город Иркутск	г.	Иркутск	ул	Красноармейская	7	Ремонт системы горячего водоснабжения Ремонт фундамента многоквартирного дома Утепление и ремонт фасада Ремонт систем противопожарной автоматики и дымоудаления Ремонт системы теплоснабжения Ремонт крыши Ремонт системы электроснабжения Ремонт системы вентиляции Оказание услуг по проведению строительного контроля Ремонт подвальных помещений Разработка проектно-сметной документации Ремонт системы водоотведения Ремонт системы холодного водоснабжения								V		
5824		город Иркутск	г.	Иркутск	ул	Красноармейская	9	Ремонт фундамента многоквартирного дома Утепление и ремонт фасада Ремонт систем противопожарной автоматики и дымоудаления Ремонт системы теплоснабжения Ремонт крыши Ремонт системы электроснабжения Ремонт системы вентиляции Оказание услуг по проведению строительного контроля Ремонт системы горячего водоснабжения Разработка проектно-сметной документации Ремонт системы водоотведения Ремонт системы холодного водоснабжения									V	
5825		город Иркутск	г.	Иркутск	ул	Красногвардейская	14	Ремонт системы горячего водоснабжения Ремонт фундамента многоквартирного дома Утепление и ремонт фасада Ремонт систем противопожарной автоматики и дымоудаления Ремонт системы теплоснабжения Ремонт крыши Ремонт системы электроснабжения Ремонт системы вентиляции Оказание услуг по проведению строительного контроля Ремонт подвальных помещений Разработка проектно-сметной документации Ремонт системы водоотведения Ремонт системы холодного водоснабжения							V			
5826		город Иркутск	г.	Иркутск	ул	Красногвардейская	14а	Ремонт системы горячего водоснабжения Ремонт фундамента многоквартирного дома Утепление и ремонт фасада Ремонт систем противопожарной автоматики и дымоудаления Ремонт системы теплоснабжения Ремонт крыши Ремонт системы электроснабжения Ремонт системы вентиляции Оказание услуг по проведению строительного контроля Ремонт подвальных помещений Разработка проектно-сметной документации Ремонт системы водоотведения Ремонт системы холодного водоснабжения			V							

5827		город Иркутск	г.	Иркутск	ул	Красногвардейская	16	Ремонт системы горячего водоснабжения Ремонт фундамента многоквартирного дома Утепление и ремонт фасада Ремонт систем противопожарной автоматики и дымоудаления Ремонт системы теплоснабжения Ремонт крыши Ремонт системы электроснабжения Ремонт системы вентиляции Оказание услуг по проведению строительного контроля Ремонт подвальных помещений Разработка проектно-сметной документации Ремонт системы водоотведения Ремонт системы холодного водоснабжения							V			
5828		город Иркутск	г.	Иркутск	ул	Красногвардейская	20/1	Ремонт системы горячего водоснабжения Ремонт фундамента многоквартирного дома Утепление и ремонт фасада Ремонт систем противопожарной автоматики и дымоудаления Ремонт крыши Ремонт системы электроснабжения Ремонт системы вентиляции Оказание услуг по проведению строительного контроля Ремонт подвальных помещений Разработка проектно-сметной документации Ремонт системы водоотведения Ремонт системы холодного водоснабжения								V		
5829		город Иркутск	г.	Иркутск	ул	Красногвардейская	20/2	Ремонт системы горячего водоснабжения Ремонт фундамента многоквартирного дома Ремонт или замена мусоропроводов Ремонт систем противопожарной автоматики и дымоудаления Ремонт крыши Ремонт системы электроснабжения Ремонт системы вентиляции Ремонт или замену лифтового оборудования Ремонт подвальных помещений Разработка проектно-сметной документации Оказание услуг по проведению строительного контроля Ремонт системы водоотведения Ремонт системы холодного водоснабжения Утепление и ремонт фасада										V
5830		город Иркутск	г.	Иркутск	ул	Красногвардейская	20/3	Ремонт системы горячего водоснабжения Ремонт фундамента многоквартирного дома Ремонт или замена мусоропроводов Ремонт систем противопожарной автоматики и дымоудаления Ремонт крыши Ремонт системы электроснабжения Ремонт системы вентиляции Ремонт или замену лифтового оборудования Ремонт подвальных помещений Разработка проектно-сметной документации Оказание услуг по проведению строительного контроля Ремонт системы водоотведения Ремонт системы холодного водоснабжения Утепление и ремонт фасада									V	
5831		город Иркутск	г.	Иркутск	ул	Красногвардейская	20/4	Ремонт системы горячего водоснабжения Ремонт фундамента многоквартирного дома Ремонт или замена мусоропроводов Ремонт систем противопожарной автоматики и дымоудаления Ремонт крыши Ремонт системы электроснабжения Ремонт системы вентиляции Ремонт или замену лифтового оборудования Ремонт подвальных помещений Разработка проектно-сметной документации Оказание услуг по проведению строительного контроля Ремонт системы водоотведения Ремонт системы холодного водоснабжения Утепление и ремонт фасада										V
5832		город Иркутск	г.	Иркутск	ул	Красногвардейская	22/1	Ремонт системы горячего водоснабжения Ремонт фундамента многоквартирного дома Ремонт или замена мусоропроводов Ремонт систем противопожарной автоматики и дымоудаления Ремонт крыши Ремонт системы электроснабжения Ремонт системы вентиляции Ремонт или замену лифтового оборудования Ремонт подвальных помещений Разработка проектно-сметной документации Оказание услуг по проведению строительного контроля Ремонт системы водоотведения Ремонт системы холодного водоснабжения Утепление и ремонт фасада										V
5833		город Иркутск	г.	Иркутск	ул	Красногвардейская	22/2	Ремонт системы горячего водоснабжения Ремонт фундамента многоквартирного дома Ремонт или замена мусоропроводов Ремонт систем противопожарной автоматики и дымоудаления Ремонт крыши Ремонт системы электроснабжения Ремонт системы вентиляции Ремонт или замену лифтового оборудования Ремонт подвальных помещений Разработка проектно-сметной документации Оказание услуг по проведению строительного контроля Ремонт системы водоотведения Ремонт системы холодного водоснабжения Утепление и ремонт фасада										V
5834		город Иркутск	г.	Иркутск	ул	Красногвардейская	23	Ремонт системы горячего водоснабжения Ремонт фундамента многоквартирного дома Утепление и ремонт фасада Ремонт систем противопожарной автоматики и дымоудаления Ремонт системы теплоснабжения Ремонт крыши Ремонт системы электроснабжения Ремонт системы вентиляции Оказание услуг по проведению строительного контроля Ремонт подвальных помещений Разработка проектно-сметной документации Ремонт системы водоотведения Ремонт системы холодного водоснабжения									V	
5835		город Иркутск	г.	Иркутск	ул	Красногвардейская	24	Ремонт системы горячего водоснабжения Ремонт фундамента многоквартирного дома Утепление и ремонт фасада Ремонт систем противопожарной автоматики и дымоудаления Ремонт системы теплоснабжения Ремонт крыши Ремонт системы электроснабжения Ремонт системы вентиляции Оказание услуг по проведению строительного контроля Ремонт подвальных помещений Разработка проектно-сметной документации Ремонт системы водоотведения Ремонт системы холодного водоснабжения							V			
5836		город Иркутск	г.	Иркутск	ул	Красного Восстания	5	Ремонт системы горячего водоснабжения Ремонт фундамента многоквартирного дома Утепление и ремонт фасада Ремонт систем противопожарной автоматики и дымоудаления Ремонт системы газоснабжения Ремонт системы теплоснабжения Ремонт крыши Ремонт системы электроснабжения Ремонт системы вентиляции Оказание услуг по проведению строительного контроля Ремонт подвальных помещений Разработка проектно-сметной документации Ремонт системы водоотведения Ремонт системы холодного водоснабжения		V								

5837		город Иркутск	г.	Иркутск	ул	Красноказачья	102	Ремонт системы горячего водоснабжения Ремонт фундамента многоквартирного дома Утепление и ремонт фасада Ремонт систем противопожарной автоматики и дымоудаления Ремонт системы теплоснабжения Ремонт крыши Ремонт системы электроснабжения Ремонт системы вентиляции Оказание услуг по проведению строительного контроля Ремонт подвальных помещений Разработка проектно-сметной документации Ремонт системы водоотведения Ремонт системы холодного водоснабжения									V	
5838		город Иркутск	г.	Иркутск	ул	Красноказачья	104	Ремонт системы горячего водоснабжения Ремонт фундамента многоквартирного дома Утепление и ремонт фасада Ремонт систем противопожарной автоматики и дымоудаления Ремонт системы теплоснабжения Ремонт крыши Ремонт системы электроснабжения Ремонт системы вентиляции Оказание услуг по проведению строительного контроля Ремонт подвальных помещений Разработка проектно-сметной документации Ремонт системы водоотведения Ремонт системы холодного водоснабжения							V			
5839		город Иркутск	г.	Иркутск	ул	Красноказачья	108	Ремонт системы горячего водоснабжения Ремонт фундамента многоквартирного дома Утепление и ремонт фасада Ремонт систем противопожарной автоматики и дымоудаления Ремонт системы теплоснабжения Ремонт крыши Ремонт системы электроснабжения Ремонт системы вентиляции Оказание услуг по проведению строительного контроля Ремонт подвальных помещений Разработка проектно-сметной документации Ремонт системы водоотведения Ремонт системы холодного водоснабжения								V		
5840		город Иркутск	г.	Иркутск	ул	Красноказачья	10б	Ремонт системы горячего водоснабжения Ремонт фундамента многоквартирного дома Утепление и ремонт фасада Ремонт систем противопожарной автоматики и дымоудаления Ремонт системы теплоснабжения Ремонт крыши Ремонт системы электроснабжения Ремонт системы вентиляции Оказание услуг по проведению строительного контроля Ремонт подвальных помещений Разработка проектно-сметной документации Ремонт системы водоотведения Ремонт системы холодного водоснабжения								V		
5841		город Иркутск	г.	Иркутск	ул	Красноказачья	110	Ремонт системы горячего водоснабжения Ремонт фундамента многоквартирного дома Утепление и ремонт фасада Ремонт систем противопожарной автоматики и дымоудаления Ремонт системы теплоснабжения Ремонт крыши Ремонт системы электроснабжения Ремонт системы вентиляции Оказание услуг по проведению строительного контроля Ремонт подвальных помещений Разработка проектно-сметной документации Ремонт системы водоотведения Ремонт системы холодного водоснабжения								V		
5842		город Иркутск	г.	Иркутск	ул	Красноказачья	111	Ремонт системы горячего водоснабжения Ремонт фундамента многоквартирного дома Утепление и ремонт фасада Ремонт систем противопожарной автоматики и дымоудаления Ремонт системы газоснабжения Ремонт системы теплоснабжения Ремонт крыши Ремонт системы электроснабжения Ремонт системы вентиляции Оказание услуг по проведению строительного контроля Ремонт подвальных помещений Разработка проектно-сметной документации Ремонт системы водоотведения Ремонт системы холодного водоснабжения			V							
5843		город Иркутск	г.	Иркутск	ул	Красноказачья	112	Ремонт системы горячего водоснабжения Ремонт фундамента многоквартирного дома Утепление и ремонт фасада Ремонт систем противопожарной автоматики и дымоудаления Ремонт системы теплоснабжения Ремонт крыши Ремонт системы электроснабжения Ремонт системы вентиляции Оказание услуг по проведению строительного контроля Ремонт подвальных помещений Разработка проектно-сметной документации Ремонт системы водоотведения Ремонт системы холодного водоснабжения								V		
5844		город Иркутск	г.	Иркутск	ул	Красноказачья	113	Ремонт системы горячего водоснабжения Ремонт фундамента многоквартирного дома Утепление и ремонт фасада Ремонт систем противопожарной автоматики и дымоудаления Ремонт системы газоснабжения Ремонт системы теплоснабжения Ремонт крыши Ремонт системы электроснабжения Ремонт системы вентиляции Оказание услуг по проведению строительного контроля Ремонт подвальных помещений Разработка проектно-сметной документации Ремонт системы водоотведения Ремонт системы холодного водоснабжения		V								
5845		город Иркутск	г.	Иркутск	ул	Красноказачья	114	Ремонт системы горячего водоснабжения Ремонт фундамента многоквартирного дома Ремонт или замена мусоропроводов Ремонт систем противопожарной автоматики и дымоудаления Ремонт системы теплоснабжения Ремонт крыши Ремонт системы электроснабжения Ремонт системы вентиляции Ремонт или замену лифтового оборудования Ремонт подвальных помещений Разработка проектно-сметной документации Оказание услуг по проведению строительного контроля Ремонт системы водоотведения Ремонт системы холодного водоснабжения Утепление и ремонт фасада								V		
5846		город Иркутск	г.	Иркутск	ул	Красноказачья	116	Ремонт системы горячего водоснабжения Ремонт фундамента многоквартирного дома Ремонт или замена мусоропроводов Ремонт систем противопожарной автоматики и дымоудаления Ремонт системы теплоснабжения Ремонт крыши Ремонт системы электроснабжения Ремонт системы вентиляции Ремонт или замену лифтового оборудования Ремонт подвальных помещений Разработка проектно-сметной документации Оказание услуг по проведению строительного контроля Ремонт системы водоотведения Ремонт системы холодного водоснабжения Утепление и ремонт фасада								V		

5847		город Иркутск	г.	Иркутск	ул	Красноказачья	119/1	Ремонт фундамента многоквартирного дома Утепление и ремонт фасада Ремонт систем противопожарной автоматики и дымоудаления Ремонт системы теплоснабжения Ремонт крыши Ремонт системы электроснабжения Ремонт системы вентиляции Оказание услуг по проведению строительного контроля Разработка проектно-сметной документации Ремонт системы водоотведения Ремонт системы холодного водоснабжения			V							
5848		город Иркутск	г.	Иркутск	ул	Красноказачья	119/2	Ремонт фундамента многоквартирного дома Утепление и ремонт фасада Ремонт систем противопожарной автоматики и дымоудаления Ремонт системы теплоснабжения Ремонт крыши Ремонт системы электроснабжения Ремонт системы вентиляции Оказание услуг по проведению строительного контроля Разработка проектно-сметной документации Ремонт системы водоотведения Ремонт системы холодного водоснабжения			V							
5849		город Иркутск	г.	Иркутск	ул	Красноказачья	120	Ремонт системы горячего водоснабжения Ремонт фундамента многоквартирного дома Утепление и ремонт фасада Ремонт систем противопожарной автоматики и дымоудаления Ремонт системы теплоснабжения Ремонт крыши Ремонт системы электроснабжения Ремонт системы вентиляции Оказание услуг по проведению строительного контроля Ремонт подвальных помещений Разработка проектно-сметной документации Ремонт системы водоотведения Ремонт системы холодного водоснабжения							V			
5850		город Иркутск	г.	Иркутск	ул	Красноказачья	120/1	Ремонт системы горячего водоснабжения Ремонт фундамента многоквартирного дома Утепление и ремонт фасада Ремонт систем противопожарной автоматики и дымоудаления Ремонт системы теплоснабжения Ремонт крыши Ремонт системы электроснабжения Ремонт системы вентиляции Оказание услуг по проведению строительного контроля Ремонт подвальных помещений Разработка проектно-сметной документации Ремонт системы водоотведения Ремонт системы холодного водоснабжения								V		
5851		город Иркутск	г.	Иркутск	ул	Красноказачья	120/3	Ремонт системы горячего водоснабжения Ремонт фундамента многоквартирного дома Утепление и ремонт фасада Ремонт систем противопожарной автоматики и дымоудаления Ремонт системы теплоснабжения Ремонт крыши Ремонт системы электроснабжения Ремонт системы вентиляции Оказание услуг по проведению строительного контроля Ремонт подвальных помещений Разработка проектно-сметной документации Ремонт системы водоотведения Ремонт системы холодного водоснабжения								V		
5852		город Иркутск	г.	Иркутск	ул	Красноказачья	120/4	Ремонт системы горячего водоснабжения Ремонт фундамента многоквартирного дома Утепление и ремонт фасада Ремонт систем противопожарной автоматики и дымоудаления Ремонт системы теплоснабжения Ремонт крыши Ремонт системы электроснабжения Ремонт системы вентиляции Оказание услуг по проведению строительного контроля Ремонт подвальных помещений Разработка проектно-сметной документации Ремонт системы водоотведения Ремонт системы холодного водоснабжения								V		
5853		город Иркутск	г.	Иркутск	ул	Красноказачья	120/7	Ремонт системы горячего водоснабжения Ремонт фундамента многоквартирного дома Утепление и ремонт фасада Ремонт систем противопожарной автоматики и дымоудаления Ремонт системы теплоснабжения Ремонт крыши Ремонт системы электроснабжения Ремонт системы вентиляции Оказание услуг по проведению строительного контроля Ремонт подвальных помещений Разработка проектно-сметной документации Ремонт системы водоотведения Ремонт системы холодного водоснабжения							V			
5854		город Иркутск	г.	Иркутск	ул	Красноказачья	127	Ремонт системы горячего водоснабжения Ремонт фундамента многоквартирного дома Ремонт или замена мусоропроводов Ремонт систем противопожарной автоматики и дымоудаления Ремонт системы теплоснабжения Ремонт крыши Ремонт системы электроснабжения Ремонт системы вентиляции Ремонт или замену лифтового оборудования Ремонт подвальных помещений Разработка проектно-сметной документации Оказание услуг по проведению строительного контроля Ремонт системы водоотведения Ремонт системы холодного водоснабжения Утепление и ремонт фасада								V		
5855		город Иркутск	г.	Иркутск	ул	Красноказачья	133/1	Ремонт системы горячего водоснабжения Ремонт фундамента многоквартирного дома Утепление и ремонт фасада Ремонт систем противопожарной автоматики и дымоудаления Ремонт системы теплоснабжения Ремонт крыши Ремонт системы электроснабжения Ремонт системы вентиляции Оказание услуг по проведению строительного контроля Ремонт подвальных помещений Разработка проектно-сметной документации Ремонт системы водоотведения Ремонт системы холодного водоснабжения										V
5856		город Иркутск	г.	Иркутск	ул	Красноказачья	133/2	Ремонт системы горячего водоснабжения Ремонт фундамента многоквартирного дома Утепление и ремонт фасада Ремонт систем противопожарной автоматики и дымоудаления Ремонт системы теплоснабжения Ремонт крыши Ремонт системы электроснабжения Ремонт системы вентиляции Оказание услуг по проведению строительного контроля Ремонт подвальных помещений Разработка проектно-сметной документации Ремонт системы водоотведения Ремонт системы холодного водоснабжения										V

5857		город Иркутск	г.	Иркутск	ул	Красноказачья	133/3	Ремонт системы горячего водоснабжения Ремонт фундамента многоквартирного дома Утепление и ремонт фасада Ремонт систем противопожарной автоматики и дымоудаления Ремонт системы теплоснабжения Ремонт крыши Ремонт системы электроснабжения Ремонт системы вентиляции Оказание услуг по проведению строительного контроля Ремонт подвальных помещений Разработка проектно-сметной документации Ремонт системы водоотведения Ремонт системы холодного водоснабжения										V
5858		город Иркутск	г.	Иркутск	ул	Красноказачья	133/4	Ремонт системы горячего водоснабжения Ремонт фундамента многоквартирного дома Утепление и ремонт фасада Ремонт систем противопожарной автоматики и дымоудаления Ремонт системы теплоснабжения Ремонт крыши Ремонт системы электроснабжения Ремонт системы вентиляции Оказание услуг по проведению строительного контроля Ремонт подвальных помещений Разработка проектно-сметной документации Ремонт системы водоотведения Ремонт системы холодного водоснабжения										V
5859		город Иркутск	г.	Иркутск	ул	Красноказачья	133/5	Ремонт системы горячего водоснабжения Ремонт фундамента многоквартирного дома Утепление и ремонт фасада Ремонт систем противопожарной автоматики и дымоудаления Ремонт системы теплоснабжения Ремонт крыши Ремонт системы электроснабжения Ремонт системы вентиляции Оказание услуг по проведению строительного контроля Ремонт подвальных помещений Разработка проектно-сметной документации Ремонт системы водоотведения Ремонт системы холодного водоснабжения										V
5860		город Иркутск	г.	Иркутск	ул	Красноказачья	13в	Ремонт фундамента многоквартирного дома Утепление и ремонт фасада Ремонт систем противопожарной автоматики и дымоудаления Ремонт системы теплоснабжения Ремонт крыши Ремонт системы электроснабжения Ремонт системы вентиляции Оказание услуг по проведению строительного контроля Ремонт системы горячего водоснабжения Разработка проектно-сметной документации Ремонт системы водоотведения Ремонт системы холодного водоснабжения		V								
5861		город Иркутск	г.	Иркутск	ул	Красноказачья	13г	Ремонт фундамента многоквартирного дома Утепление и ремонт фасада Ремонт систем противопожарной автоматики и дымоудаления Ремонт системы теплоснабжения Ремонт крыши Ремонт системы электроснабжения Ремонт системы вентиляции Оказание услуг по проведению строительного контроля Ремонт системы горячего водоснабжения Разработка проектно-сметной документации Ремонт системы водоотведения Ремонт системы холодного водоснабжения		V								
5862		город Иркутск	г.	Иркутск	ул	Красноказачья	2	Ремонт системы горячего водоснабжения Ремонт фундамента многоквартирного дома Утепление и ремонт фасада Ремонт систем противопожарной автоматики и дымоудаления Ремонт системы теплоснабжения Ремонт крыши Ремонт системы электроснабжения Ремонт системы вентиляции Оказание услуг по проведению строительного контроля Ремонт подвальных помещений Разработка проектно-сметной документации Ремонт системы водоотведения Ремонт системы холодного водоснабжения			V							
5863		город Иркутск	г.	Иркутск	ул	Красноказачья	21	Ремонт системы горячего водоснабжения Ремонт фундамента многоквартирного дома Ремонт или замена мусоропроводов Ремонт систем противопожарной автоматики и дымоудаления Ремонт системы теплоснабжения Ремонт крыши Ремонт системы электроснабжения Ремонт системы вентиляции Ремонт или замену лифтового оборудования Ремонт подвальных помещений Разработка проектно-сметной документации Оказание услуг по проведению строительного контроля Ремонт системы водоотведения Ремонт системы холодного водоснабжения Утепление и ремонт фасада										V
5864		город Иркутск	г.	Иркутск	ул	Красноказачья	21/2	Ремонт системы горячего водоснабжения Ремонт фундамента многоквартирного дома Ремонт или замена мусоропроводов Ремонт систем противопожарной автоматики и дымоудаления Ремонт системы теплоснабжения Ремонт крыши Ремонт системы электроснабжения Ремонт системы вентиляции Ремонт или замену лифтового оборудования Ремонт подвальных помещений Разработка проектно-сметной документации Оказание услуг по проведению строительного контроля Ремонт системы водоотведения Ремонт системы холодного водоснабжения Утепление и ремонт фасада										V
5865		город Иркутск	г.	Иркутск	ул	Красноказачья	48	Ремонт системы горячего водоснабжения Ремонт фундамента многоквартирного дома Утепление и ремонт фасада Ремонт систем противопожарной автоматики и дымоудаления Ремонт системы теплоснабжения Ремонт крыши Ремонт системы электроснабжения Ремонт системы вентиляции Оказание услуг по проведению строительного контроля Ремонт подвальных помещений Разработка проектно-сметной документации Ремонт системы водоотведения Ремонт системы холодного водоснабжения					V					
5866		город Иркутск	г.	Иркутск	ул	Красноказачья	50	Ремонт системы горячего водоснабжения Ремонт фундамента многоквартирного дома Утепление и ремонт фасада Ремонт систем противопожарной автоматики и дымоудаления Ремонт системы теплоснабжения Ремонт крыши Ремонт системы электроснабжения Ремонт системы вентиляции Оказание услуг по проведению строительного контроля Ремонт подвальных помещений Разработка проектно-сметной документации Ремонт системы водоотведения Ремонт системы холодного водоснабжения							V			

5867		город Иркутск	г.	Иркутск	ул	Красноказачья	52	Ремонт системы горячего водоснабжения Ремонт фундамента многоквартирного дома Утепление и ремонт фасада Ремонт систем противопожарной автоматики и дымоудаления Ремонт системы теплоснабжения Ремонт крыши Ремонт системы электроснабжения Ремонт системы вентиляции Оказание услуг по проведению строительного контроля Ремонт подвальных помещений Разработка проектно-сметной документации Ремонт системы водоотведения Ремонт системы холодного водоснабжения							V			
5868		город Иркутск	г.	Иркутск	ул	Красноказачья	57	Ремонт системы горячего водоснабжения Ремонт фундамента многоквартирного дома Утепление и ремонт фасада Ремонт систем противопожарной автоматики и дымоудаления Ремонт системы теплоснабжения Ремонт крыши Ремонт системы электроснабжения Ремонт системы вентиляции Оказание услуг по проведению строительного контроля Ремонт подвальных помещений Разработка проектно-сметной документации Ремонт системы водоотведения Ремонт системы холодного водоснабжения							V			
5869		город Иркутск	г.	Иркутск	ул	Красноказачья	66	Ремонт системы горячего водоснабжения Ремонт фундамента многоквартирного дома Утепление и ремонт фасада Ремонт систем противопожарной автоматики и дымоудаления Ремонт системы теплоснабжения Ремонт крыши Ремонт системы электроснабжения Ремонт системы вентиляции Оказание услуг по проведению строительного контроля Ремонт подвальных помещений Разработка проектно-сметной документации Ремонт системы водоотведения Ремонт системы холодного водоснабжения					V					
5870		город Иркутск	г.	Иркутск	ул	Красноказачья	68	Ремонт системы горячего водоснабжения Ремонт фундамента многоквартирного дома Утепление и ремонт фасада Ремонт систем противопожарной автоматики и дымоудаления Ремонт системы теплоснабжения Ремонт крыши Ремонт системы электроснабжения Ремонт системы вентиляции Оказание услуг по проведению строительного контроля Ремонт подвальных помещений Разработка проектно-сметной документации Ремонт системы водоотведения Ремонт системы холодного водоснабжения					V					
5871		город Иркутск	г.	Иркутск	ул	Красноказачья	70	Ремонт системы горячего водоснабжения Ремонт фундамента многоквартирного дома Утепление и ремонт фасада Ремонт систем противопожарной автоматики и дымоудаления Ремонт системы теплоснабжения Ремонт крыши Ремонт системы электроснабжения Ремонт системы вентиляции Оказание услуг по проведению строительного контроля Ремонт подвальных помещений Разработка проектно-сметной документации Ремонт системы водоотведения Ремонт системы холодного водоснабжения					V					
5872		город Иркутск	г.	Иркутск	ул	Красноказачья	76	Ремонт фундамента многоквартирного дома Утепление и ремонт фасада Ремонт систем противопожарной автоматики и дымоудаления Ремонт системы теплоснабжения Ремонт крыши Ремонт системы электроснабжения Ремонт системы вентиляции Ремонт или замену лифтового оборудования Ремонт системы горячего водоснабжения Разработка проектно-сметной документации Оказание услуг по проведению строительного контроля Ремонт системы водоотведения Ремонт системы холодного водоснабжения										V
5873		город Иркутск	г.	Иркутск	ул	Красноказачья	76/1	Ремонт фундамента многоквартирного дома Утепление и ремонт фасада Ремонт систем противопожарной автоматики и дымоудаления Ремонт системы теплоснабжения Ремонт крыши Ремонт системы электроснабжения Ремонт системы вентиляции Ремонт или замену лифтового оборудования Ремонт системы горячего водоснабжения Разработка проектно-сметной документации Оказание услуг по проведению строительного контроля Ремонт системы водоотведения Ремонт системы холодного водоснабжения										V
5874		город Иркутск	г.	Иркутск	ул	Красноказачья	76/2	Ремонт фундамента многоквартирного дома Утепление и ремонт фасада Ремонт систем противопожарной автоматики и дымоудаления Ремонт системы теплоснабжения Ремонт крыши Ремонт системы электроснабжения Ремонт системы вентиляции Ремонт или замену лифтового оборудования Ремонт системы горячего водоснабжения Разработка проектно-сметной документации Оказание услуг по проведению строительного контроля Ремонт системы водоотведения Ремонт системы холодного водоснабжения										V
5875		город Иркутск	г.	Иркутск	ул	Красноказачья	78	Ремонт фундамента многоквартирного дома Утепление и ремонт фасада Ремонт систем противопожарной автоматики и дымоудаления Ремонт системы теплоснабжения Ремонт крыши Ремонт системы электроснабжения Ремонт системы вентиляции Ремонт или замену лифтового оборудования Ремонт системы горячего водоснабжения Разработка проектно-сметной документации Оказание услуг по проведению строительного контроля Ремонт системы водоотведения Ремонт системы холодного водоснабжения										V
5876		город Иркутск	г.	Иркутск	ул	Красноказачья	80	Ремонт системы горячего водоснабжения Ремонт фундамента многоквартирного дома Ремонт или замена мусоропроводов Ремонт систем противопожарной автоматики и дымоудаления Ремонт крыши Ремонт системы электроснабжения Ремонт системы вентиляции Ремонт или замену лифтового оборудования Ремонт подвальных помещений Разработка проектно-сметной документации Оказание услуг по проведению строительного контроля Ремонт системы водоотведения Ремонт системы холодного водоснабжения Утепление и ремонт фасада										V

5877		город Иркутск	г.	Иркутск	ул	Красноказачья	8а	Ремонт системы горячего водоснабжения Ремонт фундамента многоквартирного дома Утепление и ремонт фасада Ремонт систем противопожарной автоматики и дымоудаления Ремонт системы газоснабжения Ремонт системы теплоснабжения Ремонт крыши Ремонт системы электроснабжения Ремонт системы вентиляции Оказание услуг по проведению строительного контроля Ремонт подвальных помещений Разработка проектно-сметной документации Ремонт системы водоотведения Ремонт системы холодного водоснабжения		V								
5878		город Иркутск	г.	Иркутск	ул	Красноказачья	9А	Ремонт фундамента многоквартирного дома Утепление и ремонт фасада Ремонт систем противопожарной автоматики и дымоудаления Ремонт системы теплоснабжения Ремонт крыши Ремонт системы электроснабжения Ремонт системы вентиляции Оказание услуг по проведению строительного контроля Ремонт системы горячего водоснабжения Разработка проектно-сметной документации Ремонт системы водоотведения Ремонт системы холодного водоснабжения				V						
5879		город Иркутск	г.	Иркутск	ул	3-я Красноказачья	1	Ремонт системы горячего водоснабжения Ремонт фундамента многоквартирного дома Утепление и ремонт фасада Ремонт систем противопожарной автоматики и дымоудаления Ремонт системы теплоснабжения Ремонт крыши Ремонт системы электроснабжения Ремонт системы вентиляции Оказание услуг по проведению строительного контроля Ремонт подвальных помещений Разработка проектно-сметной документации Ремонт системы водоотведения Ремонт системы холодного водоснабжения								V		
5880		город Иркутск	г.	Иркутск	ул	3-я Красноказачья	3	Ремонт системы горячего водоснабжения Ремонт фундамента многоквартирного дома Утепление и ремонт фасада Ремонт систем противопожарной автоматики и дымоудаления Ремонт системы теплоснабжения Ремонт крыши Ремонт системы электроснабжения Ремонт системы вентиляции Оказание услуг по проведению строительного контроля Ремонт подвальных помещений Разработка проектно-сметной документации Ремонт системы водоотведения Ремонт системы холодного водоснабжения								V		
5881		город Иркутск	г.	Иркутск	ул	3-я Красноказачья	5	Ремонт системы горячего водоснабжения Ремонт фундамента многоквартирного дома Утепление и ремонт фасада Ремонт систем противопожарной автоматики и дымоудаления Ремонт системы теплоснабжения Ремонт крыши Ремонт системы электроснабжения Ремонт системы вентиляции Оказание услуг по проведению строительного контроля Ремонт подвальных помещений Разработка проектно-сметной документации Ремонт системы водоотведения Ремонт системы холодного водоснабжения								V		
5882		город Иркутск	г.	Иркутск	пер	Краснофлотский	6	Ремонт фундамента многоквартирного дома Утепление и ремонт фасада Ремонт систем противопожарной автоматики и дымоудаления Ремонт системы теплоснабжения Ремонт крыши Ремонт системы электроснабжения Ремонт системы вентиляции Оказание услуг по проведению строительного контроля Ремонт системы горячего водоснабжения Разработка проектно-сметной документации Ремонт системы водоотведения Ремонт системы холодного водоснабжения			V							
5883		город Иркутск	г.	Иркутск	ул	Красноярская	22	Ремонт системы горячего водоснабжения Ремонт фундамента многоквартирного дома Утепление и ремонт фасада Ремонт систем противопожарной автоматики и дымоудаления Ремонт системы газоснабжения Ремонт системы теплоснабжения Ремонт крыши Ремонт системы электроснабжения Ремонт системы вентиляции Оказание услуг по проведению строительного контроля Ремонт подвальных помещений Разработка проектно-сметной документации Ремонт системы водоотведения Ремонт системы холодного водоснабжения			V							
5884		город Иркутск	г.	Иркутск	ул	Красноярская	24	Ремонт системы горячего водоснабжения Ремонт фундамента многоквартирного дома Утепление и ремонт фасада Ремонт систем противопожарной автоматики и дымоудаления Ремонт системы газоснабжения Ремонт системы теплоснабжения Ремонт крыши Ремонт системы электроснабжения Ремонт системы вентиляции Оказание услуг по проведению строительного контроля Ремонт подвальных помещений Разработка проектно-сметной документации Ремонт системы водоотведения Ремонт системы холодного водоснабжения		V								
5885		город Иркутск	г.	Иркутск	ул	Красноярская	24а	Ремонт системы горячего водоснабжения Ремонт фундамента многоквартирного дома Утепление и ремонт фасада Ремонт систем противопожарной автоматики и дымоудаления Ремонт системы теплоснабжения Ремонт крыши Ремонт системы электроснабжения Ремонт системы вентиляции Оказание услуг по проведению строительного контроля Ремонт подвальных помещений Разработка проектно-сметной документации Ремонт системы водоотведения Ремонт системы холодного водоснабжения							V			
5886		город Иркутск	г.	Иркутск	ул	Красноярская	26	Ремонт системы горячего водоснабжения Ремонт фундамента многоквартирного дома Утепление и ремонт фасада Ремонт систем противопожарной автоматики и дымоудаления Ремонт системы газоснабжения Ремонт системы теплоснабжения Ремонт крыши Ремонт системы электроснабжения Ремонт системы вентиляции Оказание услуг по проведению строительного контроля Ремонт подвальных помещений Разработка проектно-сметной документации Ремонт системы водоотведения Ремонт системы холодного водоснабжения	V	V								

5887		город Иркутск	г.	Иркутск	ул	Красноярская	28	Ремонт системы горячего водоснабжения Ремонт фундамента многоквартирного дома Утепление и ремонт фасада Ремонт систем противопожарной автоматики и дымоудаления Ремонт системы теплоснабжения Ремонт крыши Ремонт системы электроснабжения Ремонт системы вентиляции Оказание услуг по проведению строительного контроля Ремонт подвальных помещений Разработка проектно-сметной документации Ремонт системы водоотведения Ремонт системы холодного водоснабжения						V				
5888		город Иркутск	г.	Иркутск	ул	Красноярская	30	Ремонт системы горячего водоснабжения Ремонт фундамента многоквартирного дома Утепление и ремонт фасада Ремонт систем противопожарной автоматики и дымоудаления Ремонт системы теплоснабжения Ремонт крыши Ремонт системы электроснабжения Ремонт системы вентиляции Оказание услуг по проведению строительного контроля Ремонт подвальных помещений Разработка проектно-сметной документации Ремонт системы водоотведения Ремонт системы холодного водоснабжения						V				
5889		город Иркутск	г.	Иркутск	ул	Красноярская	31	Ремонт системы горячего водоснабжения Ремонт фундамента многоквартирного дома Ремонт или замена мусоропроводов Ремонт систем противопожарной автоматики и дымоудаления Ремонт системы теплоснабжения Ремонт крыши Ремонт системы электроснабжения Ремонт системы вентиляции Ремонт или замену лифтового оборудования Ремонт подвальных помещений Разработка проектно-сметной документации Оказание услуг по проведению строительного контроля Ремонт системы водоотведения Ремонт системы холодного водоснабжения Утепление и ремонт фасада									V	
5890		город Иркутск	г.	Иркутск	ул	Красноярская	32	Ремонт системы горячего водоснабжения Ремонт фундамента многоквартирного дома Утепление и ремонт фасада Ремонт систем противопожарной автоматики и дымоудаления Ремонт системы теплоснабжения Ремонт крыши Ремонт системы электроснабжения Ремонт системы вентиляции Оказание услуг по проведению строительного контроля Ремонт подвальных помещений Разработка проектно-сметной документации Ремонт системы водоотведения Ремонт системы холодного водоснабжения			V							
5891		город Иркутск	г.	Иркутск	ул	Красноярская	33	Ремонт системы горячего водоснабжения Ремонт фундамента многоквартирного дома Утепление и ремонт фасада Ремонт систем противопожарной автоматики и дымоудаления Ремонт системы теплоснабжения Ремонт крыши Ремонт системы электроснабжения Ремонт системы вентиляции Оказание услуг по проведению строительного контроля Ремонт подвальных помещений Разработка проектно-сметной документации Ремонт системы водоотведения Ремонт системы холодного водоснабжения								V		
5892		город Иркутск	г.	Иркутск	ул	Красноярская	34	Ремонт системы горячего водоснабжения Ремонт фундамента многоквартирного дома Утепление и ремонт фасада Ремонт систем противопожарной автоматики и дымоудаления Ремонт системы теплоснабжения Ремонт крыши Ремонт системы электроснабжения Ремонт системы вентиляции Оказание услуг по проведению строительного контроля Ремонт подвальных помещений Разработка проектно-сметной документации Ремонт системы водоотведения Ремонт системы холодного водоснабжения						V				
5893		город Иркутск	г.	Иркутск	ул	Красноярская	35	Ремонт системы горячего водоснабжения Ремонт фундамента многоквартирного дома Утепление и ремонт фасада Ремонт систем противопожарной автоматики и дымоудаления Ремонт системы теплоснабжения Ремонт крыши Ремонт системы электроснабжения Ремонт системы вентиляции Оказание услуг по проведению строительного контроля Ремонт подвальных помещений Разработка проектно-сметной документации Ремонт системы водоотведения Ремонт системы холодного водоснабжения						V				
5894		город Иркутск	г.	Иркутск	ул	Красноярская	37	Ремонт системы горячего водоснабжения Ремонт фундамента многоквартирного дома Утепление и ремонт фасада Ремонт систем противопожарной автоматики и дымоудаления Ремонт системы теплоснабжения Ремонт крыши Ремонт системы электроснабжения Ремонт системы вентиляции Оказание услуг по проведению строительного контроля Ремонт подвальных помещений Разработка проектно-сметной документации Ремонт системы водоотведения Ремонт системы холодного водоснабжения							V			
5895		город Иркутск	г.	Иркутск	ул	Красноярская	39	Ремонт системы горячего водоснабжения Ремонт фундамента многоквартирного дома Утепление и ремонт фасада Ремонт систем противопожарной автоматики и дымоудаления Ремонт системы теплоснабжения Ремонт крыши Ремонт системы электроснабжения Ремонт системы вентиляции Оказание услуг по проведению строительного контроля Ремонт подвальных помещений Разработка проектно-сметной документации Ремонт системы водоотведения Ремонт системы холодного водоснабжения					V					
5896		город Иркутск	г.	Иркутск	ул	Красноярская	47	Ремонт системы горячего водоснабжения Ремонт фундамента многоквартирного дома Утепление и ремонт фасада Ремонт систем противопожарной автоматики и дымоудаления Ремонт системы теплоснабжения Ремонт крыши Ремонт системы электроснабжения Ремонт системы вентиляции Оказание услуг по проведению строительного контроля Ремонт подвальных помещений Разработка проектно-сметной документации Ремонт системы водоотведения Ремонт системы холодного водоснабжения					V					

5897		город Иркутск	г.	Иркутск	ул	Красноярская	49	Ремонт системы горячего водоснабжения Ремонт фундамента многоквартирного дома Утепление и ремонт фасада Ремонт систем противопожарной автоматики и дымоудаления Ремонт системы теплоснабжения Ремонт крыши Ремонт системы электроснабжения Ремонт системы вентиляции Оказание услуг по проведению строительного контроля Ремонт подвальных помещений Разработка проектно-сметной документации Ремонт системы водоотведения Ремонт системы холодного водоснабжения					V					
5898		город Иркутск	г.	Иркутск	ул	Красноярская	51	Ремонт системы горячего водоснабжения Ремонт фундамента многоквартирного дома Утепление и ремонт фасада Ремонт систем противопожарной автоматики и дымоудаления Ремонт системы теплоснабжения Ремонт крыши Ремонт системы электроснабжения Ремонт системы вентиляции Оказание услуг по проведению строительного контроля Ремонт подвальных помещений Разработка проектно-сметной документации Ремонт системы водоотведения Ремонт системы холодного водоснабжения						V				
5899		город Иркутск	г.	Иркутск	ул	Красноярская	55	Ремонт системы горячего водоснабжения Ремонт фундамента многоквартирного дома Ремонт или замена мусоропроводов Ремонт систем противопожарной автоматики и дымоудаления Ремонт системы теплоснабжения Ремонт крыши Ремонт системы электроснабжения Ремонт системы вентиляции Ремонт или замену лифтового оборудования Ремонт подвальных помещений Разработка проектно-сметной документации Оказание услуг по проведению строительного контроля Ремонт системы водоотведения Ремонт системы холодного водоснабжения Утепление и ремонт фасада								V		
5900		город Иркутск	г.	Иркутск	ул	Красноярская	57	Ремонт фундамента многоквартирного дома Утепление и ремонт фасада Ремонт систем противопожарной автоматики и дымоудаления Ремонт системы теплоснабжения Ремонт крыши Ремонт системы электроснабжения Ремонт системы вентиляции Ремонт или замену лифтового оборудования Ремонт системы горячего водоснабжения Разработка проектно-сметной документации Оказание услуг по проведению строительного контроля Ремонт системы водоотведения Ремонт системы холодного водоснабжения										V
5901		город Иркутск	г.	Иркутск	ул	Красноярская	70	Ремонт системы горячего водоснабжения Ремонт фундамента многоквартирного дома Утепление и ремонт фасада Ремонт систем противопожарной автоматики и дымоудаления Ремонт системы теплоснабжения Ремонт крыши Ремонт системы электроснабжения Ремонт системы вентиляции Оказание услуг по проведению строительного контроля Ремонт подвальных помещений Разработка проектно-сметной документации Ремонт системы водоотведения Ремонт системы холодного водоснабжения							V			
5902		город Иркутск	г.	Иркутск	ул	Красноярская	71а	Ремонт системы горячего водоснабжения Ремонт фундамента многоквартирного дома Утепление и ремонт фасада Ремонт систем противопожарной автоматики и дымоудаления Ремонт системы теплоснабжения Ремонт крыши Ремонт системы электроснабжения Ремонт системы вентиляции Оказание услуг по проведению строительного контроля Ремонт подвальных помещений Разработка проектно-сметной документации Ремонт системы водоотведения Ремонт системы холодного водоснабжения					V					
5903		город Иркутск	г.	Иркутск	ул	Красноярская	72	Ремонт системы горячего водоснабжения Ремонт фундамента многоквартирного дома Ремонт или замена мусоропроводов Ремонт систем противопожарной автоматики и дымоудаления Ремонт системы теплоснабжения Ремонт крыши Ремонт системы электроснабжения Ремонт системы вентиляции Ремонт или замену лифтового оборудования Ремонт подвальных помещений Разработка проектно-сметной документации Оказание услуг по проведению строительного контроля Ремонт системы водоотведения Ремонт системы холодного водоснабжения Утепление и ремонт фасада										V
5904		город Иркутск	г.	Иркутск	ул	Красноярская	73а	Ремонт системы горячего водоснабжения Ремонт фундамента многоквартирного дома Утепление и ремонт фасада Ремонт систем противопожарной автоматики и дымоудаления Ремонт системы теплоснабжения Ремонт крыши Ремонт системы электроснабжения Ремонт системы вентиляции Оказание услуг по проведению строительного контроля Ремонт подвальных помещений Разработка проектно-сметной документации Ремонт системы водоотведения Ремонт системы холодного водоснабжения					V					
5905		город Иркутск	г.	Иркутск	ул	Красноярская	79	Ремонт системы горячего водоснабжения Ремонт фундамента многоквартирного дома Утепление и ремонт фасада Ремонт систем противопожарной автоматики и дымоудаления Ремонт системы теплоснабжения Ремонт крыши Ремонт системы электроснабжения Ремонт системы вентиляции Оказание услуг по проведению строительного контроля Ремонт подвальных помещений Разработка проектно-сметной документации Ремонт системы водоотведения Ремонт системы холодного водоснабжения							V			

5906		город Иркутск	г.	Иркутск	ул	Красноярская	81	Ремонт системы горячего водоснабжения Ремонт фундамента многоквартирного дома Утепление и ремонт фасада Ремонт систем противопожарной автоматики и дымоудаления Ремонт системы теплоснабжения Ремонт крыши Ремонт системы электроснабжения Ремонт системы вентиляции Оказание услуг по проведению строительного контроля Ремонт подвальных помещений Разработка проектно-сметной документации Ремонт системы водоотведения Ремонт системы холодного водоснабжения					V					
5907		город Иркутск	г.	Иркутск	ул	Красноярская	83	Ремонт системы горячего водоснабжения Ремонт фундамента многоквартирного дома Утепление и ремонт фасада Ремонт систем противопожарной автоматики и дымоудаления Ремонт системы теплоснабжения Ремонт крыши Ремонт системы электроснабжения Ремонт системы вентиляции Оказание услуг по проведению строительного контроля Ремонт подвальных помещений Разработка проектно-сметной документации Ремонт системы водоотведения Ремонт системы холодного водоснабжения					V					
5908		город Иркутск	г.	Иркутск	ул	Красный Путь	72/1	Ремонт системы горячего водоснабжения Ремонт фундамента многоквартирного дома Ремонт или замена мусоропроводов Ремонт систем противопожарной автоматики и дымоудаления Ремонт крыши Ремонт системы электроснабжения Ремонт системы вентиляции Ремонт или замену лифтового оборудования Ремонт подвальных помещений Разработка проектно-сметной документации Оказание услуг по проведению строительного контроля Ремонт системы водоотведения Ремонт системы холодного водоснабжения Утепление и ремонт фасада										V
5909		город Иркутск	г.	Иркутск	ул	Красный Путь	72/2	Ремонт системы горячего водоснабжения Ремонт фундамента многоквартирного дома Ремонт или замена мусоропроводов Ремонт систем противопожарной автоматики и дымоудаления Ремонт крыши Ремонт системы электроснабжения Ремонт системы вентиляции Ремонт или замену лифтового оборудования Ремонт подвальных помещений Разработка проектно-сметной документации Оказание услуг по проведению строительного контроля Ремонт системы водоотведения Ремонт системы холодного водоснабжения Утепление и ремонт фасада										V
5910		город Иркутск	г.	Иркутск	ул	Красный Путь	72/3	Ремонт фундамента многоквартирного дома Утепление и ремонт фасада Ремонт систем противопожарной автоматики и дымоудаления Ремонт крыши Ремонт системы электроснабжения Ремонт системы вентиляции Ремонт или замену лифтового оборудования Разработка проектно-сметной документации Оказание услуг по проведению строительного контроля										V
5911		город Иркутск	г.	Иркутск	ул	Красный Путь	72/4	Ремонт фундамента многоквартирного дома Утепление и ремонт фасада Ремонт систем противопожарной автоматики и дымоудаления Ремонт крыши Ремонт системы электроснабжения Ремонт системы вентиляции Ремонт или замену лифтового оборудования Разработка проектно-сметной документации Оказание услуг по проведению строительного контроля										V
5912		город Иркутск	г.	Иркутск	ул	Красный Путь	83	Ремонт системы горячего водоснабжения Ремонт фундамента многоквартирного дома Ремонт или замена мусоропроводов Ремонт систем противопожарной автоматики и дымоудаления Ремонт системы теплоснабжения Ремонт крыши Ремонт системы электроснабжения Ремонт системы вентиляции Ремонт или замену лифтового оборудования Ремонт подвальных помещений Разработка проектно-сметной документации Оказание услуг по проведению строительного контроля Ремонт системы водоотведения Ремонт системы холодного водоснабжения Утепление и ремонт фасада										V
5913		город Иркутск	г.	Иркутск	ул	Красных Мадьяр	105	Ремонт системы горячего водоснабжения Ремонт фундамента многоквартирного дома Утепление и ремонт фасада Ремонт систем противопожарной автоматики и дымоудаления Ремонт системы теплоснабжения Ремонт крыши Ремонт системы электроснабжения Ремонт системы вентиляции Оказание услуг по проведению строительного контроля Ремонт подвальных помещений Разработка проектно-сметной документации Ремонт системы водоотведения Ремонт системы холодного водоснабжения					V					
5914		город Иркутск	г.	Иркутск	ул	Красных Мадьяр	110	Ремонт системы горячего водоснабжения Ремонт фундамента многоквартирного дома Утепление и ремонт фасада Ремонт систем противопожарной автоматики и дымоудаления Ремонт системы теплоснабжения Ремонт крыши Ремонт системы электроснабжения Ремонт системы вентиляции Оказание услуг по проведению строительного контроля Ремонт подвальных помещений Разработка проектно-сметной документации Ремонт системы водоотведения Ремонт системы холодного водоснабжения					V					
5915		город Иркутск	г.	Иркутск	ул	Красных Мадьяр	112	Ремонт системы горячего водоснабжения Ремонт фундамента многоквартирного дома Утепление и ремонт фасада Ремонт систем противопожарной автоматики и дымоудаления Ремонт системы теплоснабжения Ремонт крыши Ремонт системы электроснабжения Ремонт системы вентиляции Оказание услуг по проведению строительного контроля Ремонт подвальных помещений Разработка проектно-сметной документации Ремонт системы водоотведения Ремонт системы холодного водоснабжения						V				

5916		город Иркутск	г.	Иркутск	ул	Красных Мадьяр	119	Ремонт фундамента многоквартирного дома Утепление и ремонт фасада Ремонт систем противопожарной автоматики и дымоудаления Ремонт системы теплоснабжения Ремонт крыши Ремонт системы электроснабжения Ремонт системы вентиляции Оказание услуг по проведению строительного контроля Ремонт системы горячего водоснабжения Разработка проектно-сметной документации Ремонт системы водоотведения Ремонт системы холодного водоснабжения		V								
5917		город Иркутск	г.	Иркутск	ул	Красных Мадьяр	120	Ремонт системы горячего водоснабжения Ремонт фундамента многоквартирного дома Утепление и ремонт фасада Ремонт систем противопожарной автоматики и дымоудаления Ремонт системы теплоснабжения Ремонт крыши Ремонт системы электроснабжения Ремонт системы вентиляции Оказание услуг по проведению строительного контроля Ремонт подвальных помещений Разработка проектно-сметной документации Ремонт системы водоотведения Ремонт системы холодного водоснабжения							V			
5918		город Иркутск	г.	Иркутск	ул	Красных Мадьяр	121	Ремонт фундамента многоквартирного дома Утепление и ремонт фасада Ремонт систем противопожарной автоматики и дымоудаления Ремонт системы теплоснабжения Ремонт крыши Ремонт системы электроснабжения Ремонт системы вентиляции Оказание услуг по проведению строительного контроля Ремонт системы горячего водоснабжения Разработка проектно-сметной документации Ремонт системы водоотведения Ремонт системы холодного водоснабжения		V								
5919		город Иркутск	г.	Иркутск	ул	Красных Мадьяр	128	Ремонт системы горячего водоснабжения Ремонт фундамента многоквартирного дома Утепление и ремонт фасада Ремонт систем противопожарной автоматики и дымоудаления Ремонт системы газоснабжения Ремонт системы теплоснабжения Ремонт крыши Ремонт системы электроснабжения Ремонт системы вентиляции Оказание услуг по проведению строительного контроля Ремонт подвальных помещений Разработка проектно-сметной документации Ремонт системы водоотведения Ремонт системы холодного водоснабжения			V							
5920		город Иркутск	г.	Иркутск	ул	Красных Мадьяр	130	Ремонт системы горячего водоснабжения Ремонт фундамента многоквартирного дома Утепление и ремонт фасада Ремонт систем противопожарной автоматики и дымоудаления Ремонт системы газоснабжения Ремонт системы теплоснабжения Ремонт крыши Ремонт системы электроснабжения Ремонт системы вентиляции Оказание услуг по проведению строительного контроля Ремонт подвальных помещений Разработка проектно-сметной документации Ремонт системы водоотведения Ремонт системы холодного водоснабжения		V								
5921		город Иркутск	г.	Иркутск	ул	Красных Мадьяр	131	Ремонт системы горячего водоснабжения Ремонт фундамента многоквартирного дома Утепление и ремонт фасада Ремонт систем противопожарной автоматики и дымоудаления Ремонт системы газоснабжения Ремонт системы теплоснабжения Ремонт крыши Ремонт системы электроснабжения Ремонт системы вентиляции Оказание услуг по проведению строительного контроля Ремонт подвальных помещений Разработка проектно-сметной документации Ремонт системы водоотведения Ремонт системы холодного водоснабжения	V	V								
5922		город Иркутск	г.	Иркутск	ул	Красных Мадьяр	132	Ремонт системы горячего водоснабжения Ремонт фундамента многоквартирного дома Утепление и ремонт фасада Ремонт систем противопожарной автоматики и дымоудаления Ремонт системы газоснабжения Ремонт системы теплоснабжения Ремонт крыши Ремонт системы электроснабжения Ремонт системы вентиляции Оказание услуг по проведению строительного контроля Ремонт подвальных помещений Разработка проектно-сметной документации Ремонт системы водоотведения Ремонт системы холодного водоснабжения			V							
5923		город Иркутск	г.	Иркутск	ул	Красных Мадьяр	133	Ремонт системы горячего водоснабжения Ремонт фундамента многоквартирного дома Утепление и ремонт фасада Ремонт систем противопожарной автоматики и дымоудаления Ремонт системы теплоснабжения Ремонт крыши Ремонт системы электроснабжения Ремонт системы вентиляции Оказание услуг по проведению строительного контроля Ремонт подвальных помещений Разработка проектно-сметной документации Ремонт системы водоотведения Ремонт системы холодного водоснабжения					V					
5924		город Иркутск	г.	Иркутск	ул	Красных Мадьяр	135	Ремонт фундамента многоквартирного дома Утепление и ремонт фасада Ремонт систем противопожарной автоматики и дымоудаления Ремонт системы теплоснабжения Ремонт крыши Ремонт системы электроснабжения Ремонт системы вентиляции Оказание услуг по проведению строительного контроля Разработка проектно-сметной документации Ремонт системы водоотведения Ремонт системы холодного водоснабжения		V								
5925		город Иркутск	г.	Иркутск	ул	Красных Мадьяр	137	Ремонт системы горячего водоснабжения Ремонт фундамента многоквартирного дома Утепление и ремонт фасада Ремонт систем противопожарной автоматики и дымоудаления Ремонт системы газоснабжения Ремонт системы теплоснабжения Ремонт крыши Ремонт системы электроснабжения Ремонт системы вентиляции Оказание услуг по проведению строительного контроля Ремонт подвальных помещений Разработка проектно-сметной документации Ремонт системы водоотведения Ремонт системы холодного водоснабжения			V							

5926		город Иркутск	г.	Иркутск	ул	Красных Мадьяр	139	Ремонт системы горячего водоснабжения Ремонт фундамента многоквартирного дома Утепление и ремонт фасада Ремонт систем противопожарной автоматики и дымоудаления Ремонт системы газоснабжения Ремонт системы теплоснабжения Ремонт крыши Ремонт системы электроснабжения Ремонт системы вентиляции Оказание услуг по проведению строительного контроля Ремонт подвальных помещений Разработка проектно-сметной документации Ремонт системы водоотведения Ремонт системы холодного водоснабжения			V							
5927		город Иркутск	г.	Иркутск	ул	Красных Мадьяр	141	Ремонт системы горячего водоснабжения Ремонт фундамента многоквартирного дома Утепление и ремонт фасада Ремонт систем противопожарной автоматики и дымоудаления Ремонт системы газоснабжения Ремонт системы теплоснабжения Ремонт крыши Ремонт системы электроснабжения Ремонт системы вентиляции Оказание услуг по проведению строительного контроля Ремонт подвальных помещений Разработка проектно-сметной документации Ремонт системы водоотведения Ремонт системы холодного водоснабжения	V	V								
5928		город Иркутск	г.	Иркутск	ул	Красных Мадьяр	52	Ремонт фундамента многоквартирного дома Утепление и ремонт фасада Ремонт систем противопожарной автоматики и дымоудаления Ремонт системы теплоснабжения Ремонт крыши Ремонт системы электроснабжения Ремонт системы вентиляции Оказание услуг по проведению строительного контроля Разработка проектно-сметной документации				V						
5929		город Иркутск	г.	Иркутск	ул	Красных Мадьяр	53	Ремонт системы горячего водоснабжения Ремонт фундамента многоквартирного дома Утепление и ремонт фасада Ремонт систем противопожарной автоматики и дымоудаления Ремонт системы теплоснабжения Ремонт крыши Ремонт системы электроснабжения Ремонт системы вентиляции Оказание услуг по проведению строительного контроля Ремонт подвальных помещений Разработка проектно-сметной документации Ремонт системы водоотведения Ремонт системы холодного водоснабжения					V					
5930		город Иркутск	г.	Иркутск	ул	Красных Мадьяр	55	Ремонт системы горячего водоснабжения Ремонт фундамента многоквартирного дома Утепление и ремонт фасада Ремонт систем противопожарной автоматики и дымоудаления Ремонт системы теплоснабжения Ремонт крыши Ремонт системы электроснабжения Ремонт системы вентиляции Оказание услуг по проведению строительного контроля Ремонт подвальных помещений Разработка проектно-сметной документации Ремонт системы водоотведения Ремонт системы холодного водоснабжения					V					
5931		город Иркутск	г.	Иркутск	ул	Красных Мадьяр	57	Ремонт системы горячего водоснабжения Ремонт фундамента многоквартирного дома Утепление и ремонт фасада Ремонт систем противопожарной автоматики и дымоудаления Ремонт системы теплоснабжения Ремонт крыши Ремонт системы электроснабжения Ремонт системы вентиляции Оказание услуг по проведению строительного контроля Ремонт подвальных помещений Разработка проектно-сметной документации Ремонт системы водоотведения Ремонт системы холодного водоснабжения					V					
5932		город Иркутск	г.	Иркутск	ул	Красных Мадьяр	62	Ремонт фундамента многоквартирного дома Утепление и ремонт фасада Ремонт систем противопожарной автоматики и дымоудаления Ремонт системы теплоснабжения Ремонт крыши Ремонт системы электроснабжения Ремонт системы вентиляции Оказание услуг по проведению строительного контроля Разработка проектно-сметной документации				V						
5933		город Иркутск	г.	Иркутск	ул	Красных Мадьяр	66	Ремонт системы горячего водоснабжения Ремонт фундамента многоквартирного дома Утепление и ремонт фасада Ремонт систем противопожарной автоматики и дымоудаления Ремонт системы теплоснабжения Ремонт крыши Ремонт системы электроснабжения Ремонт системы вентиляции Оказание услуг по проведению строительного контроля Ремонт подвальных помещений Разработка проектно-сметной документации Ремонт системы водоотведения Ремонт системы холодного водоснабжения					V					
5934		город Иркутск	г.	Иркутск	ул	Красных Мадьяр	68	Ремонт системы горячего водоснабжения Ремонт фундамента многоквартирного дома Утепление и ремонт фасада Ремонт систем противопожарной автоматики и дымоудаления Ремонт системы теплоснабжения Ремонт крыши Ремонт системы электроснабжения Ремонт системы вентиляции Оказание услуг по проведению строительного контроля Ремонт подвальных помещений Разработка проектно-сметной документации Ремонт системы водоотведения Ремонт системы холодного водоснабжения										V
5935		город Иркутск	г.	Иркутск	ул	Красных Мадьяр	74	Ремонт системы горячего водоснабжения Ремонт фундамента многоквартирного дома Утепление и ремонт фасада Ремонт систем противопожарной автоматики и дымоудаления Ремонт системы теплоснабжения Ремонт крыши Ремонт системы электроснабжения Ремонт системы вентиляции Оказание услуг по проведению строительного контроля Ремонт подвальных помещений Разработка проектно-сметной документации Ремонт системы водоотведения Ремонт системы холодного водоснабжения	V	V								

5936		город Иркутск	г.	Иркутск	ул	Красных Мадьяр	78	Ремонт системы горячего водоснабжения Ремонт фундамента многоквартирного дома Ремонт или замена мусоропроводов Ремонт систем противопожарной автоматики и дымоудаления Ремонт системы теплоснабжения Ремонт крыши Ремонт системы электроснабжения Ремонт системы вентиляции Ремонт или замену лифтового оборудования Ремонт подвальных помещений Разработка проектно-сметной документации Оказание услуг по проведению строительного контроля Ремонт системы водоотведения Ремонт системы холодного водоснабжения Утепление и ремонт фасада							V			
5937		город Иркутск	г.	Иркутск	ул	Красных Мадьяр	80	Ремонт системы горячего водоснабжения Ремонт фундамента многоквартирного дома Ремонт или замена мусоропроводов Ремонт систем противопожарной автоматики и дымоудаления Ремонт системы теплоснабжения Ремонт крыши Ремонт системы электроснабжения Ремонт системы вентиляции Ремонт или замену лифтового оборудования Ремонт подвальных помещений Разработка проектно-сметной документации Оказание услуг по проведению строительного контроля Ремонт системы водоотведения Ремонт системы холодного водоснабжения Утепление и ремонт фасада							V			
5938		город Иркутск	г.	Иркутск	ул	Крупской	1	Ремонт фундамента многоквартирного дома Утепление и ремонт фасада Ремонт систем противопожарной автоматики и дымоудаления Ремонт системы теплоснабжения Ремонт крыши Ремонт системы электроснабжения Ремонт системы вентиляции Оказание услуг по проведению строительного контроля Ремонт системы горячего водоснабжения Разработка проектно-сметной документации Ремонт системы водоотведения Ремонт системы холодного водоснабжения				V						
5939		город Иркутск	г.	Иркутск	ул	Крупской	2	Ремонт фундамента многоквартирного дома Утепление и ремонт фасада Ремонт систем противопожарной автоматики и дымоудаления Ремонт системы теплоснабжения Ремонт крыши Ремонт системы электроснабжения Ремонт системы вентиляции Оказание услуг по проведению строительного контроля Ремонт системы горячего водоснабжения Разработка проектно-сметной документации Ремонт системы водоотведения Ремонт системы холодного водоснабжения				V						
5940		город Иркутск	г.	Иркутск	ул	Крупской	3	Ремонт фундамента многоквартирного дома Утепление и ремонт фасада Ремонт систем противопожарной автоматики и дымоудаления Ремонт системы теплоснабжения Ремонт крыши Ремонт системы электроснабжения Ремонт системы вентиляции Оказание услуг по проведению строительного контроля Ремонт системы горячего водоснабжения Разработка проектно-сметной документации Ремонт системы водоотведения Ремонт системы холодного водоснабжения				V						
5941		город Иркутск	г.	Иркутск	ул	Крупской	4	Ремонт фундамента многоквартирного дома Утепление и ремонт фасада Ремонт систем противопожарной автоматики и дымоудаления Ремонт системы теплоснабжения Ремонт крыши Ремонт системы электроснабжения Ремонт системы вентиляции Оказание услуг по проведению строительного контроля Ремонт системы горячего водоснабжения Разработка проектно-сметной документации Ремонт системы водоотведения Ремонт системы холодного водоснабжения		V								
5942		город Иркутск	г.	Иркутск	ул	Крупской	5	Ремонт фундамента многоквартирного дома Утепление и ремонт фасада Ремонт систем противопожарной автоматики и дымоудаления Ремонт системы теплоснабжения Ремонт крыши Ремонт системы электроснабжения Ремонт системы вентиляции Оказание услуг по проведению строительного контроля Ремонт системы горячего водоснабжения Разработка проектно-сметной документации Ремонт системы водоотведения Ремонт системы холодного водоснабжения			V							
5943		город Иркутск	г.	Иркутск	ул	Крупской	6	Ремонт фундамента многоквартирного дома Утепление и ремонт фасада Ремонт систем противопожарной автоматики и дымоудаления Ремонт системы теплоснабжения Ремонт крыши Ремонт системы электроснабжения Ремонт системы вентиляции Оказание услуг по проведению строительного контроля Ремонт системы горячего водоснабжения Разработка проектно-сметной документации Ремонт системы водоотведения Ремонт системы холодного водоснабжения				V						
5944		город Иркутск	г.	Иркутск	ул	Крупской	7	Ремонт фундамента многоквартирного дома Утепление и ремонт фасада Ремонт систем противопожарной автоматики и дымоудаления Ремонт системы теплоснабжения Ремонт крыши Ремонт системы электроснабжения Ремонт системы вентиляции Оказание услуг по проведению строительного контроля Ремонт системы горячего водоснабжения Разработка проектно-сметной документации Ремонт системы водоотведения Ремонт системы холодного водоснабжения				V						
5945		город Иркутск	г.	Иркутск	ул	Крупской	8	Ремонт фундамента многоквартирного дома Утепление и ремонт фасада Ремонт систем противопожарной автоматики и дымоудаления Ремонт системы теплоснабжения Ремонт крыши Ремонт системы электроснабжения Ремонт системы вентиляции Оказание услуг по проведению строительного контроля Ремонт системы горячего водоснабжения Разработка проектно-сметной документации Ремонт системы водоотведения Ремонт системы холодного водоснабжения				V						

5946		город Иркутск	г.	Иркутск	мкр	Крылатый	1	Ремонт системы горячего водоснабжения Ремонт фундамента многоквартирного дома Ремонт или замена мусоропроводов Ремонт систем противопожарной автоматики и дымоудаления Ремонт системы теплоснабжения Ремонт крыши Ремонт системы электроснабжения Ремонт системы вентиляции Ремонт или замену лифтового оборудования Ремонт подвальных помещений Разработка проектно-сметной документации Оказание услуг по проведению строительного контроля Ремонт системы водоотведения Ремонт системы холодного водоснабжения Утепление и ремонт фасада										V
5947		город Иркутск	г.	Иркутск	мкр	Крылатый	10	Ремонт системы горячего водоснабжения Ремонт фундамента многоквартирного дома Ремонт или замена мусоропроводов Ремонт систем противопожарной автоматики и дымоудаления Ремонт системы теплоснабжения Ремонт крыши Ремонт системы электроснабжения Ремонт системы вентиляции Ремонт или замену лифтового оборудования Ремонт подвальных помещений Разработка проектно-сметной документации Оказание услуг по проведению строительного контроля Ремонт системы водоотведения Ремонт системы холодного водоснабжения Утепление и ремонт фасада										V
5948		город Иркутск	г.	Иркутск	мкр	Крылатый	11	Ремонт системы горячего водоснабжения Ремонт фундамента многоквартирного дома Ремонт или замена мусоропроводов Ремонт систем противопожарной автоматики и дымоудаления Ремонт системы теплоснабжения Ремонт крыши Ремонт системы электроснабжения Ремонт системы вентиляции Ремонт или замену лифтового оборудования Ремонт подвальных помещений Разработка проектно-сметной документации Оказание услуг по проведению строительного контроля Ремонт системы водоотведения Ремонт системы холодного водоснабжения Утепление и ремонт фасада										V
5949		город Иркутск	г.	Иркутск	мкр	Крылатый	12	Ремонт системы горячего водоснабжения Ремонт фундамента многоквартирного дома Ремонт или замена мусоропроводов Ремонт систем противопожарной автоматики и дымоудаления Ремонт системы теплоснабжения Ремонт крыши Ремонт системы электроснабжения Ремонт системы вентиляции Ремонт или замену лифтового оборудования Ремонт подвальных помещений Разработка проектно-сметной документации Оказание услуг по проведению строительного контроля Ремонт системы водоотведения Ремонт системы холодного водоснабжения Утепление и ремонт фасада										V
5950		город Иркутск	г.	Иркутск	мкр	Крылатый	13	Ремонт системы горячего водоснабжения Ремонт фундамента многоквартирного дома Ремонт или замена мусоропроводов Ремонт систем противопожарной автоматики и дымоудаления Ремонт системы теплоснабжения Ремонт крыши Ремонт системы электроснабжения Ремонт системы вентиляции Ремонт или замену лифтового оборудования Ремонт подвальных помещений Разработка проектно-сметной документации Оказание услуг по проведению строительного контроля Ремонт системы водоотведения Ремонт системы холодного водоснабжения Утепление и ремонт фасада										V
5951		город Иркутск	г.	Иркутск	мкр	Крылатый	14	Ремонт системы горячего водоснабжения Ремонт фундамента многоквартирного дома Ремонт или замена мусоропроводов Ремонт систем противопожарной автоматики и дымоудаления Ремонт системы теплоснабжения Ремонт крыши Ремонт системы электроснабжения Ремонт системы вентиляции Ремонт или замену лифтового оборудования Ремонт подвальных помещений Разработка проектно-сметной документации Оказание услуг по проведению строительного контроля Ремонт системы водоотведения Ремонт системы холодного водоснабжения Утепление и ремонт фасада										V
5952		город Иркутск	г.	Иркутск	мкр	Крылатый	15	Ремонт системы горячего водоснабжения Ремонт фундамента многоквартирного дома Ремонт или замена мусоропроводов Ремонт систем противопожарной автоматики и дымоудаления Ремонт системы теплоснабжения Ремонт крыши Ремонт системы электроснабжения Ремонт системы вентиляции Ремонт или замену лифтового оборудования Ремонт подвальных помещений Разработка проектно-сметной документации Оказание услуг по проведению строительного контроля Ремонт системы водоотведения Ремонт системы холодного водоснабжения Утепление и ремонт фасада										V
5953		город Иркутск	г.	Иркутск	мкр	Крылатый	16	Ремонт системы горячего водоснабжения Ремонт фундамента многоквартирного дома Ремонт или замена мусоропроводов Ремонт систем противопожарной автоматики и дымоудаления Ремонт системы теплоснабжения Ремонт крыши Ремонт системы электроснабжения Ремонт системы вентиляции Ремонт или замену лифтового оборудования Ремонт подвальных помещений Разработка проектно-сметной документации Оказание услуг по проведению строительного контроля Ремонт системы водоотведения Ремонт системы холодного водоснабжения Утепление и ремонт фасада										V
5954		город Иркутск	г.	Иркутск	мкр	Крылатый	17	Ремонт системы горячего водоснабжения Ремонт фундамента многоквартирного дома Ремонт или замена мусоропроводов Ремонт систем противопожарной автоматики и дымоудаления Ремонт системы теплоснабжения Ремонт крыши Ремонт системы электроснабжения Ремонт системы вентиляции Ремонт или замену лифтового оборудования Ремонт подвальных помещений Разработка проектно-сметной документации Оказание услуг по проведению строительного контроля Ремонт системы водоотведения Ремонт системы холодного водоснабжения Утепление и ремонт фасада										V

5955		город Иркутск	г.	Иркутск	мкр	Крылатый	18	Ремонт системы горячего водоснабжения Ремонт фундамента многоквартирного дома Ремонт или замена мусоропроводов Ремонт систем противопожарной автоматики и дымоудаления Ремонт системы теплоснабжения Ремонт крыши Ремонт системы электроснабжения Ремонт системы вентиляции Ремонт или замену лифтового оборудования Ремонт подвальных помещений Разработка проектно-сметной документации Оказание услуг по проведению строительного контроля Ремонт системы водоотведения Ремонт системы холодного водоснабжения Утепление и ремонт фасада										V
5956		город Иркутск	г.	Иркутск	мкр	Крылатый	19	Ремонт системы горячего водоснабжения Ремонт фундамента многоквартирного дома Ремонт или замена мусоропроводов Ремонт систем противопожарной автоматики и дымоудаления Ремонт системы теплоснабжения Ремонт крыши Ремонт системы электроснабжения Ремонт системы вентиляции Ремонт или замену лифтового оборудования Ремонт подвальных помещений Разработка проектно-сметной документации Оказание услуг по проведению строительного контроля Ремонт системы водоотведения Ремонт системы холодного водоснабжения Утепление и ремонт фасада										V
5957		город Иркутск	г.	Иркутск	мкр	Крылатый	20	Ремонт системы горячего водоснабжения Ремонт фундамента многоквартирного дома Ремонт или замена мусоропроводов Ремонт систем противопожарной автоматики и дымоудаления Ремонт системы теплоснабжения Ремонт крыши Ремонт системы электроснабжения Ремонт системы вентиляции Ремонт или замену лифтового оборудования Ремонт подвальных помещений Разработка проектно-сметной документации Оказание услуг по проведению строительного контроля Ремонт системы водоотведения Ремонт системы холодного водоснабжения Утепление и ремонт фасада										V
5958		город Иркутск	г.	Иркутск	мкр	Крылатый	21	Ремонт системы горячего водоснабжения Ремонт фундамента многоквартирного дома Ремонт или замена мусоропроводов Ремонт систем противопожарной автоматики и дымоудаления Ремонт системы теплоснабжения Ремонт крыши Ремонт системы электроснабжения Ремонт системы вентиляции Ремонт или замену лифтового оборудования Ремонт подвальных помещений Разработка проектно-сметной документации Оказание услуг по проведению строительного контроля Ремонт системы водоотведения Ремонт системы холодного водоснабжения Утепление и ремонт фасада										V
5959		город Иркутск	г.	Иркутск	мкр	Крылатый	22/1	Ремонт системы горячего водоснабжения Ремонт фундамента многоквартирного дома Ремонт или замена мусоропроводов Ремонт систем противопожарной автоматики и дымоудаления Ремонт крыши Ремонт системы электроснабжения Ремонт системы вентиляции Ремонт или замену лифтового оборудования Ремонт подвальных помещений Разработка проектно-сметной документации Оказание услуг по проведению строительного контроля Ремонт системы водоотведения Ремонт системы холодного водоснабжения Утепление и ремонт фасада										V
5960		город Иркутск	г.	Иркутск	мкр	Крылатый	22/2	Ремонт системы горячего водоснабжения Ремонт фундамента многоквартирного дома Ремонт или замена мусоропроводов Ремонт систем противопожарной автоматики и дымоудаления Ремонт крыши Ремонт системы электроснабжения Ремонт системы вентиляции Ремонт или замену лифтового оборудования Ремонт подвальных помещений Разработка проектно-сметной документации Оказание услуг по проведению строительного контроля Ремонт системы водоотведения Ремонт системы холодного водоснабжения Утепление и ремонт фасада										V
5961		город Иркутск	г.	Иркутск	мкр	Крылатый	22/3	Ремонт системы горячего водоснабжения Ремонт фундамента многоквартирного дома Ремонт или замена мусоропроводов Ремонт систем противопожарной автоматики и дымоудаления Ремонт крыши Ремонт системы электроснабжения Ремонт системы вентиляции Ремонт или замену лифтового оборудования Ремонт подвальных помещений Разработка проектно-сметной документации Оказание услуг по проведению строительного контроля Ремонт системы водоотведения Ремонт системы холодного водоснабжения Утепление и ремонт фасада										V
5962		город Иркутск	г.	Иркутск	мкр	Крылатый	24/1	Ремонт системы горячего водоснабжения Ремонт фундамента многоквартирного дома Ремонт или замена мусоропроводов Ремонт систем противопожарной автоматики и дымоудаления Ремонт крыши Ремонт системы электроснабжения Ремонт системы вентиляции Ремонт или замену лифтового оборудования Ремонт подвальных помещений Разработка проектно-сметной документации Оказание услуг по проведению строительного контроля Ремонт системы водоотведения Ремонт системы холодного водоснабжения Утепление и ремонт фасада										V
5963		город Иркутск	г.	Иркутск	мкр	Крылатый	24/2	Ремонт системы горячего водоснабжения Ремонт фундамента многоквартирного дома Ремонт или замена мусоропроводов Ремонт систем противопожарной автоматики и дымоудаления Ремонт крыши Ремонт системы электроснабжения Ремонт системы вентиляции Ремонт или замену лифтового оборудования Ремонт подвальных помещений Разработка проектно-сметной документации Оказание услуг по проведению строительного контроля Ремонт системы водоотведения Ремонт системы холодного водоснабжения Утепление и ремонт фасада										V

5964		город Иркутск	г.	Иркутск	мкр	Крылатый	24/3	Ремонт системы горячего водоснабжения Ремонт фундамента многоквартирного дома Ремонт или замена мусоропроводов Ремонт систем противопожарной автоматики и дымоудаления Ремонт крыши Ремонт системы электроснабжения Ремонт системы вентиляции Ремонт или замену лифтового оборудования Ремонт подвальных помещений Разработка проектно-сметной документации Оказание услуг по проведению строительного контроля Ремонт системы водоотведения Ремонт системы холодного водоснабжения Утепление и ремонт фасада										V
5965		город Иркутск	г.	Иркутск	мкр	Крылатый	24/4	Ремонт фундамента многоквартирного дома Утепление и ремонт фасада Ремонт систем противопожарной автоматики и дымоудаления Ремонт системы теплоснабжения Ремонт крыши Ремонт системы электроснабжения Ремонт системы вентиляции Ремонт или замену лифтового оборудования Ремонт системы горячего водоснабжения Разработка проектно-сметной документации Оказание услуг по проведению строительного контроля Ремонт системы водоотведения Ремонт системы холодного водоснабжения										V
5966		город Иркутск	г.	Иркутск	мкр	Крылатый	4	Ремонт системы горячего водоснабжения Ремонт фундамента многоквартирного дома Ремонт или замена мусоропроводов Ремонт систем противопожарной автоматики и дымоудаления Ремонт системы теплоснабжения Ремонт крыши Ремонт системы электроснабжения Ремонт системы вентиляции Ремонт или замену лифтового оборудования Ремонт подвальных помещений Разработка проектно-сметной документации Оказание услуг по проведению строительного контроля Ремонт системы водоотведения Ремонт системы холодного водоснабжения Утепление и ремонт фасада										V
5967		город Иркутск	г.	Иркутск	мкр	Крылатый	5	Ремонт системы горячего водоснабжения Ремонт фундамента многоквартирного дома Ремонт или замена мусоропроводов Ремонт систем противопожарной автоматики и дымоудаления Ремонт системы теплоснабжения Ремонт крыши Ремонт системы электроснабжения Ремонт системы вентиляции Ремонт или замену лифтового оборудования Ремонт подвальных помещений Разработка проектно-сметной документации Оказание услуг по проведению строительного контроля Ремонт системы водоотведения Ремонт системы холодного водоснабжения Утепление и ремонт фасада										V
5968		город Иркутск	г.	Иркутск	мкр	Крылатый	6	Ремонт системы горячего водоснабжения Ремонт фундамента многоквартирного дома Ремонт или замена мусоропроводов Ремонт систем противопожарной автоматики и дымоудаления Ремонт системы теплоснабжения Ремонт крыши Ремонт системы электроснабжения Ремонт системы вентиляции Ремонт или замену лифтового оборудования Ремонт подвальных помещений Разработка проектно-сметной документации Оказание услуг по проведению строительного контроля Ремонт системы водоотведения Ремонт системы холодного водоснабжения Утепление и ремонт фасада										V
5969		город Иркутск	г.	Иркутск	мкр	Крылатый	7	Ремонт системы горячего водоснабжения Ремонт фундамента многоквартирного дома Ремонт или замена мусоропроводов Ремонт систем противопожарной автоматики и дымоудаления Ремонт системы теплоснабжения Ремонт крыши Ремонт системы электроснабжения Ремонт системы вентиляции Ремонт или замену лифтового оборудования Ремонт подвальных помещений Разработка проектно-сметной документации Оказание услуг по проведению строительного контроля Ремонт системы водоотведения Ремонт системы холодного водоснабжения Утепление и ремонт фасада										V
5970		город Иркутск	г.	Иркутск	мкр	Крылатый	8	Ремонт системы горячего водоснабжения Ремонт фундамента многоквартирного дома Ремонт или замена мусоропроводов Ремонт систем противопожарной автоматики и дымоудаления Ремонт системы теплоснабжения Ремонт крыши Ремонт системы электроснабжения Ремонт системы вентиляции Ремонт или замену лифтового оборудования Ремонт подвальных помещений Разработка проектно-сметной документации Оказание услуг по проведению строительного контроля Ремонт системы водоотведения Ремонт системы холодного водоснабжения Утепление и ремонт фасада										V
5971		город Иркутск	г.	Иркутск	мкр	Крылатый	9	Ремонт системы горячего водоснабжения Ремонт фундамента многоквартирного дома Ремонт или замена мусоропроводов Ремонт систем противопожарной автоматики и дымоудаления Ремонт системы теплоснабжения Ремонт крыши Ремонт системы электроснабжения Ремонт системы вентиляции Ремонт или замену лифтового оборудования Ремонт подвальных помещений Разработка проектно-сметной документации Оказание услуг по проведению строительного контроля Ремонт системы водоотведения Ремонт системы холодного водоснабжения Утепление и ремонт фасада										V
5972		город Иркутск	г.	Иркутск	ул	Крымская	15	Ремонт фундамента многоквартирного дома Утепление и ремонт фасада Ремонт систем противопожарной автоматики и дымоудаления Ремонт системы теплоснабжения Ремонт крыши Ремонт системы электроснабжения Ремонт системы вентиляции Оказание услуг по проведению строительного контроля Ремонт системы горячего водоснабжения Разработка проектно-сметной документации Ремонт системы водоотведения Ремонт системы холодного водоснабжения			V							

5973		город Иркутск	г.	Иркутск	ул	Крымская	25	Ремонт фундамента многоквартирного дома Утепление и ремонт фасада Ремонт систем противопожарной автоматики и дымоудаления Ремонт системы теплоснабжения Ремонт крыши Ремонт системы электроснабжения Ремонт системы вентиляции Оказание услуг по проведению строительного контроля Ремонт системы горячего водоснабжения Разработка проектно-сметной документации Ремонт системы водоотведения Ремонт системы холодного водоснабжения			V							
5974		город Иркутск	г.	Иркутск	ул	Крымская	3	Ремонт системы горячего водоснабжения Ремонт фундамента многоквартирного дома Утепление и ремонт фасада Ремонт систем противопожарной автоматики и дымоудаления Ремонт системы теплоснабжения Ремонт крыши Ремонт системы электроснабжения Ремонт системы вентиляции Оказание услуг по проведению строительного контроля Ремонт подвальных помещений Разработка проектно-сметной документации Ремонт системы водоотведения Ремонт системы холодного водоснабжения					V					
5975		город Иркутск	г.	Иркутск	ул	Крымская	33	Ремонт фундамента многоквартирного дома Утепление и ремонт фасада Ремонт систем противопожарной автоматики и дымоудаления Ремонт системы теплоснабжения Ремонт крыши Ремонт системы электроснабжения Ремонт системы вентиляции Оказание услуг по проведению строительного контроля Ремонт системы горячего водоснабжения Разработка проектно-сметной документации Ремонт системы водоотведения Ремонт системы холодного водоснабжения		V								
5976		город Иркутск	г.	Иркутск	ул	Крымская	36	Ремонт фундамента многоквартирного дома Утепление и ремонт фасада Ремонт систем противопожарной автоматики и дымоудаления Ремонт системы теплоснабжения Ремонт крыши Ремонт системы электроснабжения Ремонт системы вентиляции Оказание услуг по проведению строительного контроля Ремонт системы горячего водоснабжения Разработка проектно-сметной документации Ремонт системы водоотведения Ремонт системы холодного водоснабжения					V					
5977		город Иркутск	г.	Иркутск	ул	Крымская	38	Ремонт фундамента многоквартирного дома Утепление и ремонт фасада Ремонт систем противопожарной автоматики и дымоудаления Ремонт системы теплоснабжения Ремонт крыши Ремонт системы электроснабжения Ремонт системы вентиляции Оказание услуг по проведению строительного контроля Ремонт системы горячего водоснабжения Разработка проектно-сметной документации Ремонт системы водоотведения Ремонт системы холодного водоснабжения			V							
5978		город Иркутск	г.	Иркутск	ул	Крымская	46	Ремонт фундамента многоквартирного дома Утепление и ремонт фасада Ремонт систем противопожарной автоматики и дымоудаления Ремонт системы теплоснабжения Ремонт крыши Ремонт системы электроснабжения Ремонт системы вентиляции Оказание услуг по проведению строительного контроля Ремонт системы горячего водоснабжения Разработка проектно-сметной документации Ремонт системы водоотведения Ремонт системы холодного водоснабжения		V								
5979		город Иркутск	г.	Иркутск	ул	Крымская	50	Ремонт фундамента многоквартирного дома Утепление и ремонт фасада Ремонт систем противопожарной автоматики и дымоудаления Ремонт системы теплоснабжения Ремонт крыши Ремонт системы электроснабжения Ремонт системы вентиляции Оказание услуг по проведению строительного контроля Ремонт системы горячего водоснабжения Разработка проектно-сметной документации Ремонт системы водоотведения Ремонт системы холодного водоснабжения		V								
5980		город Иркутск	г.	Иркутск	ул	Крымская	9	Ремонт фундамента многоквартирного дома Утепление и ремонт фасада Ремонт систем противопожарной автоматики и дымоудаления Ремонт системы теплоснабжения Ремонт крыши Ремонт системы электроснабжения Ремонт системы вентиляции Оказание услуг по проведению строительного контроля Ремонт системы горячего водоснабжения Разработка проектно-сметной документации Ремонт системы водоотведения Ремонт системы холодного водоснабжения			V							
5981		город Иркутск	г.	Иркутск	ул	Куликовская	1	Ремонт системы горячего водоснабжения Ремонт фундамента многоквартирного дома Утепление и ремонт фасада Ремонт систем противопожарной автоматики и дымоудаления Ремонт системы теплоснабжения Ремонт крыши Ремонт системы электроснабжения Ремонт системы вентиляции Оказание услуг по проведению строительного контроля Ремонт подвальных помещений Разработка проектно-сметной документации Ремонт системы водоотведения Ремонт системы холодного водоснабжения					V					
5982		город Иркутск	г.	Иркутск	ул	Куликовская	1А	Ремонт системы горячего водоснабжения Ремонт фундамента многоквартирного дома Утепление и ремонт фасада Ремонт систем противопожарной автоматики и дымоудаления Ремонт системы теплоснабжения Ремонт крыши Ремонт системы электроснабжения Ремонт системы вентиляции Оказание услуг по проведению строительного контроля Ремонт подвальных помещений Разработка проектно-сметной документации Ремонт системы водоотведения Ремонт системы холодного водоснабжения							V			

5983		город Иркутск	г.	Иркутск	ул	Куликовская	2	Ремонт системы горячего водоснабжения Ремонт фундамента многоквартирного дома Утепление и ремонт фасада Ремонт систем противопожарной автоматики и дымоудаления Ремонт системы теплоснабжения Ремонт крыши Ремонт системы электроснабжения Ремонт системы вентиляции Оказание услуг по проведению строительного контроля Ремонт подвальных помещений Разработка проектно-сметной документации Ремонт системы водоотведения Ремонт системы холодного водоснабжения					V					
5984		город Иркутск	г.	Иркутск	ул	Куликовская	2А	Ремонт системы горячего водоснабжения Ремонт фундамента многоквартирного дома Утепление и ремонт фасада Ремонт систем противопожарной автоматики и дымоудаления Ремонт системы теплоснабжения Ремонт крыши Ремонт системы электроснабжения Ремонт системы вентиляции Оказание услуг по проведению строительного контроля Ремонт подвальных помещений Разработка проектно-сметной документации Ремонт системы водоотведения Ремонт системы холодного водоснабжения					V					
5985		город Иркутск	г.	Иркутск	ул	Куликовская	3	Ремонт системы горячего водоснабжения Ремонт фундамента многоквартирного дома Утепление и ремонт фасада Ремонт систем противопожарной автоматики и дымоудаления Ремонт системы теплоснабжения Ремонт крыши Ремонт системы электроснабжения Ремонт системы вентиляции Оказание услуг по проведению строительного контроля Ремонт подвальных помещений Разработка проектно-сметной документации Ремонт системы водоотведения Ремонт системы холодного водоснабжения					V					
5986		город Иркутск	г.	Иркутск	ул	Куликовская	3А	Ремонт системы горячего водоснабжения Ремонт фундамента многоквартирного дома Утепление и ремонт фасада Ремонт систем противопожарной автоматики и дымоудаления Ремонт системы теплоснабжения Ремонт крыши Ремонт системы электроснабжения Ремонт системы вентиляции Оказание услуг по проведению строительного контроля Ремонт подвальных помещений Разработка проектно-сметной документации Ремонт системы водоотведения Ремонт системы холодного водоснабжения					V					
5987		город Иркутск	г.	Иркутск	ул	Куликовская	4	Ремонт системы горячего водоснабжения Ремонт фундамента многоквартирного дома Утепление и ремонт фасада Ремонт систем противопожарной автоматики и дымоудаления Ремонт системы теплоснабжения Ремонт крыши Ремонт системы электроснабжения Ремонт системы вентиляции Оказание услуг по проведению строительного контроля Ремонт подвальных помещений Разработка проектно-сметной документации Ремонт системы водоотведения Ремонт системы холодного водоснабжения					V					
5988		город Иркутск	г.	Иркутск	ул	Куликовская	6	Ремонт системы горячего водоснабжения Ремонт фундамента многоквартирного дома Утепление и ремонт фасада Ремонт систем противопожарной автоматики и дымоудаления Ремонт системы теплоснабжения Ремонт крыши Ремонт системы электроснабжения Ремонт системы вентиляции Оказание услуг по проведению строительного контроля Ремонт подвальных помещений Разработка проектно-сметной документации Ремонт системы водоотведения Ремонт системы холодного водоснабжения					V					
5989		город Иркутск	г.	Иркутск	ул	Куликовская	7	Ремонт системы горячего водоснабжения Ремонт фундамента многоквартирного дома Утепление и ремонт фасада Ремонт систем противопожарной автоматики и дымоудаления Ремонт системы теплоснабжения Ремонт крыши Ремонт системы электроснабжения Ремонт системы вентиляции Оказание услуг по проведению строительного контроля Ремонт подвальных помещений Разработка проектно-сметной документации Ремонт системы водоотведения Ремонт системы холодного водоснабжения					V					
5990		город Иркутск	г.	Иркутск	ул	Куликовская	8	Ремонт системы горячего водоснабжения Ремонт фундамента многоквартирного дома Утепление и ремонт фасада Ремонт систем противопожарной автоматики и дымоудаления Ремонт системы теплоснабжения Ремонт крыши Ремонт системы электроснабжения Ремонт системы вентиляции Оказание услуг по проведению строительного контроля Ремонт подвальных помещений Разработка проектно-сметной документации Ремонт системы водоотведения Ремонт системы холодного водоснабжения					V					
5991		город Иркутск	г.	Иркутск	ул	Куликовская	9	Ремонт системы горячего водоснабжения Ремонт фундамента многоквартирного дома Утепление и ремонт фасада Ремонт систем противопожарной автоматики и дымоудаления Ремонт системы теплоснабжения Ремонт крыши Ремонт системы электроснабжения Ремонт системы вентиляции Оказание услуг по проведению строительного контроля Ремонт подвальных помещений Разработка проектно-сметной документации Ремонт системы водоотведения Ремонт системы холодного водоснабжения					V					
5992		город Иркутск	г.	Иркутск	ул	Култукская	11	Ремонт системы горячего водоснабжения Ремонт фундамента многоквартирного дома Утепление и ремонт фасада Ремонт систем противопожарной автоматики и дымоудаления Ремонт системы теплоснабжения Ремонт крыши Ремонт системы электроснабжения Ремонт системы вентиляции Оказание услуг по проведению строительного контроля Ремонт подвальных помещений Разработка проектно-сметной документации Ремонт системы водоотведения Ремонт системы холодного водоснабжения							V			

5993		город Иркутск	г.	Иркутск	ул	Култукская	22/1	Ремонт фундамента многоквартирного дома Утепление и ремонт фасада Ремонт систем противопожарной автоматики и дымоудаления Ремонт системы теплоснабжения Ремонт крыши Ремонт системы электроснабжения Ремонт системы вентиляции Оказание услуг по проведению строительного контроля Разработка проектно-сметной документации						V				
5994		город Иркутск	г.	Иркутск	ул	Култукская	22/2	Ремонт фундамента многоквартирного дома Утепление и ремонт фасада Ремонт систем противопожарной автоматики и дымоудаления Ремонт системы теплоснабжения Ремонт крыши Ремонт системы электроснабжения Ремонт системы вентиляции Оказание услуг по проведению строительного контроля Разработка проектно-сметной документации						V				
5995		город Иркутск	г.	Иркутск	ул	Култукская	22/3	Ремонт фундамента многоквартирного дома Утепление и ремонт фасада Ремонт систем противопожарной автоматики и дымоудаления Ремонт системы теплоснабжения Ремонт крыши Ремонт системы электроснабжения Ремонт системы вентиляции Оказание услуг по проведению строительного контроля Разработка проектно-сметной документации						V				
5996		город Иркутск	г.	Иркутск	ул	Култукская	22/4	Ремонт фундамента многоквартирного дома Утепление и ремонт фасада Ремонт систем противопожарной автоматики и дымоудаления Ремонт системы теплоснабжения Ремонт крыши Ремонт системы электроснабжения Ремонт системы вентиляции Оказание услуг по проведению строительного контроля Разработка проектно-сметной документации						V				
5997		город Иркутск	г.	Иркутск	ул	Култукская	22/6	Ремонт фундамента многоквартирного дома Утепление и ремонт фасада Ремонт систем противопожарной автоматики и дымоудаления Ремонт системы теплоснабжения Ремонт крыши Ремонт системы электроснабжения Ремонт системы вентиляции Оказание услуг по проведению строительного контроля Разработка проектно-сметной документации						V				
5998		город Иркутск	г.	Иркутск	ул	Култукская	22/7	Ремонт фундамента многоквартирного дома Утепление и ремонт фасада Ремонт систем противопожарной автоматики и дымоудаления Ремонт системы теплоснабжения Ремонт крыши Ремонт системы электроснабжения Ремонт системы вентиляции Оказание услуг по проведению строительного контроля Разработка проектно-сметной документации						V				
5999		город Иркутск	г.	Иркутск	ул	Култукская	32	Ремонт системы горячего водоснабжения Ремонт фундамента многоквартирного дома Утепление и ремонт фасада Ремонт систем противопожарной автоматики и дымоудаления Ремонт системы теплоснабжения Ремонт крыши Ремонт системы электроснабжения Ремонт системы вентиляции Оказание услуг по проведению строительного контроля Ремонт подвальных помещений Разработка проектно-сметной документации Ремонт системы водоотведения Ремонт системы холодного водоснабжения								V		
6000		город Иркутск	г.	Иркутск	ул	Култукская	99/13	Ремонт фундамента многоквартирного дома Утепление и ремонт фасада Ремонт систем противопожарной автоматики и дымоудаления Ремонт системы теплоснабжения Ремонт крыши Ремонт системы электроснабжения Ремонт системы вентиляции Оказание услуг по проведению строительного контроля Ремонт системы горячего водоснабжения Разработка проектно-сметной документации Ремонт системы водоотведения Ремонт системы холодного водоснабжения										V
6001		город Иркутск	г.	Иркутск	ул	Култукская	99/15	Ремонт фундамента многоквартирного дома Утепление и ремонт фасада Ремонт систем противопожарной автоматики и дымоудаления Ремонт крыши Ремонт системы электроснабжения Ремонт системы вентиляции Оказание услуг по проведению строительного контроля Ремонт системы горячего водоснабжения Разработка проектно-сметной документации Ремонт системы водоотведения Ремонт системы холодного водоснабжения										V
6002		город Иркутск	г.	Иркутск	ул	Култукская	99/16	Ремонт фундамента многоквартирного дома Утепление и ремонт фасада Ремонт систем противопожарной автоматики и дымоудаления Ремонт крыши Ремонт системы электроснабжения Ремонт системы вентиляции Оказание услуг по проведению строительного контроля Ремонт системы горячего водоснабжения Разработка проектно-сметной документации Ремонт системы водоотведения Ремонт системы холодного водоснабжения										V
6003		город Иркутск	г.	Иркутск	ул	Култукская	99/17	Ремонт фундамента многоквартирного дома Утепление и ремонт фасада Ремонт систем противопожарной автоматики и дымоудаления Ремонт крыши Ремонт системы электроснабжения Ремонт системы вентиляции Оказание услуг по проведению строительного контроля Ремонт системы горячего водоснабжения Разработка проектно-сметной документации Ремонт системы водоотведения Ремонт системы холодного водоснабжения										V
6004		город Иркутск	г.	Иркутск	ул	Култукская	99/18	Ремонт фундамента многоквартирного дома Утепление и ремонт фасада Ремонт систем противопожарной автоматики и дымоудаления Ремонт крыши Ремонт системы электроснабжения Ремонт системы вентиляции Оказание услуг по проведению строительного контроля Ремонт системы горячего водоснабжения Разработка проектно-сметной документации Ремонт системы водоотведения Ремонт системы холодного водоснабжения										V

6005		город Иркутск	г.	Иркутск	ул	Култукская	9А	Ремонт системы горячего водоснабжения Ремонт фундамента многоквартирного дома Утепление и ремонт фасада Ремонт систем противопожарной автоматики и дымоудаления Ремонт крыши Ремонт системы электроснабжения Ремонт системы вентиляции Оказание услуг по проведению строительного контроля Ремонт подвальных помещений Разработка проектно-сметной документации Ремонт системы водоотведения Ремонт системы холодного водоснабжения								V		
6006		город Иркутск	г.	Иркутск	ул	Култукская	9Б	Ремонт системы горячего водоснабжения Ремонт фундамента многоквартирного дома Утепление и ремонт фасада Ремонт систем противопожарной автоматики и дымоудаления Ремонт крыши Ремонт системы электроснабжения Ремонт системы вентиляции Оказание услуг по проведению строительного контроля Ремонт подвальных помещений Разработка проектно-сметной документации Ремонт системы водоотведения Ремонт системы холодного водоснабжения							V			
6007		город Иркутск	г.	Иркутск	ул	Курортная	11	Ремонт фундамента многоквартирного дома Утепление и ремонт фасада Ремонт систем противопожарной автоматики и дымоудаления Ремонт системы теплоснабжения Ремонт крыши Ремонт системы электроснабжения Ремонт системы вентиляции Оказание услуг по проведению строительного контроля Разработка проектно-сметной документации Ремонт системы водоотведения Ремонт системы холодного водоснабжения			V							
6008		город Иркутск	г.	Иркутск	ул	Курортная	15	Ремонт фундамента многоквартирного дома Утепление и ремонт фасада Ремонт систем противопожарной автоматики и дымоудаления Ремонт системы теплоснабжения Ремонт крыши Ремонт системы электроснабжения Ремонт системы вентиляции Оказание услуг по проведению строительного контроля Разработка проектно-сметной документации Ремонт системы водоотведения Ремонт системы холодного водоснабжения			V							
6009		город Иркутск	г.	Иркутск	ул	Курортная	3	Ремонт фундамента многоквартирного дома Утепление и ремонт фасада Ремонт систем противопожарной автоматики и дымоудаления Ремонт системы теплоснабжения Ремонт крыши Ремонт системы электроснабжения Ремонт системы вентиляции Оказание услуг по проведению строительного контроля Разработка проектно-сметной документации Ремонт системы водоотведения Ремонт системы холодного водоснабжения			V							
6010		город Иркутск	г.	Иркутск	ул	Курортная	5	Ремонт фундамента многоквартирного дома Утепление и ремонт фасада Ремонт систем противопожарной автоматики и дымоудаления Ремонт системы теплоснабжения Ремонт крыши Ремонт системы электроснабжения Ремонт системы вентиляции Оказание услуг по проведению строительного контроля Разработка проектно-сметной документации Ремонт системы водоотведения Ремонт системы холодного водоснабжения			V							
6011		город Иркутск	г.	Иркутск	ул	Курортная	7	Ремонт фундамента многоквартирного дома Утепление и ремонт фасада Ремонт систем противопожарной автоматики и дымоудаления Ремонт системы теплоснабжения Ремонт крыши Ремонт системы электроснабжения Ремонт системы вентиляции Оказание услуг по проведению строительного контроля Разработка проектно-сметной документации Ремонт системы водоотведения Ремонт системы холодного водоснабжения			V							
6012		город Иркутск	г.	Иркутск	ул	Курортная	9	Ремонт фундамента многоквартирного дома Утепление и ремонт фасада Ремонт систем противопожарной автоматики и дымоудаления Ремонт системы теплоснабжения Ремонт крыши Ремонт системы электроснабжения Ремонт системы вентиляции Оказание услуг по проведению строительного контроля Разработка проектно-сметной документации Ремонт системы водоотведения Ремонт системы холодного водоснабжения			V							
6013		город Иркутск	г.	Иркутск	ул	Кутузова	17	Ремонт системы горячего водоснабжения Ремонт фундамента многоквартирного дома Утепление и ремонт фасада Ремонт систем противопожарной автоматики и дымоудаления Ремонт системы теплоснабжения Ремонт крыши Ремонт системы электроснабжения Ремонт системы вентиляции Оказание услуг по проведению строительного контроля Ремонт подвальных помещений Разработка проектно-сметной документации Ремонт системы водоотведения Ремонт системы холодного водоснабжения							V			
6014		город Иркутск	г.	Иркутск	ул	Кутузова	19	Ремонт системы горячего водоснабжения Ремонт фундамента многоквартирного дома Утепление и ремонт фасада Ремонт систем противопожарной автоматики и дымоудаления Ремонт системы теплоснабжения Ремонт крыши Ремонт системы электроснабжения Ремонт системы вентиляции Оказание услуг по проведению строительного контроля Ремонт подвальных помещений Разработка проектно-сметной документации Ремонт системы водоотведения Ремонт системы холодного водоснабжения					V					

6015		город Иркутск	г.	Иркутск	ул	Лапина	10	Ремонт фундамента многоквартирного дома Утепление и ремонт фасада Ремонт систем противопожарной автоматики и дымоудаления Ремонт системы теплоснабжения Ремонт крыши Ремонт системы электроснабжения Ремонт системы вентиляции Оказание услуг по проведению строительного контроля Ремонт системы горячего водоснабжения Разработка проектно-сметной документации Ремонт системы водоотведения Ремонт системы холодного водоснабжения				V						

6016		город Иркутск	г.	Иркутск	ул	Лапина	12	Ремонт фундамента многоквартирного дома				V						
								Утепление и ремонт фасада										
								Ремонт систем противопожарной автоматики и дымоудаления										
								Ремонт системы теплоснабжения										
								Ремонт крыши										
								Ремонт системы электроснабжения										
								Ремонт системы вентиляции										
								Оказание услуг по проведению строительного контроля										
								Ремонт системы горячего водоснабжения										
								Разработка проектно-сметной документации										
								Ремонт системы водоотведения										
								Ремонт системы холодного водоснабжения										
6017		город Иркутск	г.	Иркутск	ул	Лапина	13	Ремонт системы горячего водоснабжения							V			
								Ремонт фундамента многоквартирного дома										
								Утепление и ремонт фасада										
								Ремонт систем противопожарной автоматики и дымоудаления										
								Ремонт системы теплоснабжения										
								Ремонт крыши										
								Ремонт системы электроснабжения										
								Ремонт системы вентиляции										
								Оказание услуг по проведению строительного контроля										
								Ремонт подвальных помещений										
								Разработка проектно-сметной документации										
								Ремонт системы водоотведения										
								Ремонт системы холодного водоснабжения										
6018		город Иркутск	г.	Иркутск	ул	Лапина	14	Ремонт фундамента многоквартирного дома				V						
								Утепление и ремонт фасада										
								Ремонт систем противопожарной автоматики и дымоудаления										
								Ремонт системы теплоснабжения										
								Ремонт крыши										
								Ремонт системы электроснабжения										
								Ремонт системы вентиляции										
								Оказание услуг по проведению строительного контроля										
								Ремонт системы горячего водоснабжения										
								Разработка проектно-сметной документации										
								Ремонт системы водоотведения										
								Ремонт системы холодного водоснабжения										
6019		город Иркутск	г.	Иркутск	ул	Лапина	14Б	Ремонт фундамента многоквартирного дома					V					
								Утепление и ремонт фасада										
								Ремонт систем противопожарной автоматики и дымоудаления										
								Ремонт системы теплоснабжения										
								Ремонт крыши										
								Ремонт системы электроснабжения										
								Ремонт системы вентиляции										
								Оказание услуг по проведению строительного контроля										
								Разработка проектно-сметной документации										
6020		город Иркутск	г.	Иркутск	ул	Лапина	16	Ремонт системы горячего водоснабжения							V			
								Ремонт фундамента многоквартирного дома										
								Утепление и ремонт фасада										
								Ремонт систем противопожарной автоматики и дымоудаления										
								Ремонт системы теплоснабжения										
								Ремонт крыши										
								Ремонт системы электроснабжения										
								Ремонт системы вентиляции										
								Оказание услуг по проведению строительного контроля										
								Ремонт подвальных помещений										
								Разработка проектно-сметной документации										
								Ремонт системы водоотведения										
								Ремонт системы холодного водоснабжения										
6021		город Иркутск	г.	Иркутск	ул	Лапина	17	Ремонт фундамента многоквартирного дома				V						
								Утепление и ремонт фасада										
								Ремонт систем противопожарной автоматики и дымоудаления										
								Ремонт системы теплоснабжения										
								Ремонт крыши										
								Ремонт системы электроснабжения										
								Ремонт системы вентиляции										
								Оказание услуг по проведению строительного контроля										
								Ремонт системы горячего водоснабжения										
								Разработка проектно-сметной документации										
								Ремонт системы водоотведения										
								Ремонт системы холодного водоснабжения										
6022		город Иркутск	г.	Иркутск	ул	Лапина	25	Ремонт фундамента многоквартирного дома				V						
								Утепление и ремонт фасада										
								Ремонт систем противопожарной автоматики и дымоудаления										
								Ремонт системы теплоснабжения										
								Ремонт крыши										
								Ремонт системы электроснабжения										
								Ремонт системы вентиляции										
								Оказание услуг по проведению строительного контроля										
								Разработка проектно-сметной документации										
								Ремонт системы водоотведения										
								Ремонт системы холодного водоснабжения										
6023		город Иркутск	г.	Иркутск	ул	Лапина	8	Ремонт фундамента многоквартирного дома			V							
								Утепление и ремонт фасада										
								Ремонт систем противопожарной автоматики и дымоудаления										
								Ремонт системы теплоснабжения										
								Ремонт крыши										
								Ремонт системы электроснабжения										
								Ремонт системы вентиляции										
								Оказание услуг по проведению строительного контроля										
								Разработка проектно-сметной документации										
								Ремонт системы водоотведения										
								Ремонт системы холодного водоснабжения										
6024		город Иркутск	г.	Иркутск	ул	Лапина	9	Ремонт системы горячего водоснабжения			V							
								Ремонт фундамента многоквартирного дома										
								Утепление и ремонт фасада										
								Ремонт систем противопожарной автоматики и дымоудаления										
								Ремонт системы теплоснабжения										
								Ремонт крыши										
								Ремонт системы электроснабжения										
								Ремонт системы вентиляции										
								Оказание услуг по проведению строительного контроля										
								Ремонт подвальных помещений										
								Разработка проектно-сметной документации										
								Ремонт системы водоотведения										
								Ремонт системы холодного водоснабжения										
6025		город Иркутск	г.	Иркутск	ул	Лебедева-Кумача	57	Ремонт системы горячего водоснабжения					V					
								Ремонт фундамента многоквартирного дома										
								Утепление и ремонт фасада										
								Ремонт систем противопожарной автоматики и дымоудаления										
								Ремонт системы теплоснабжения										
								Ремонт крыши										
								Ремонт системы электроснабжения										
								Ремонт системы вентиляции										
								Оказание услуг по проведению строительного контроля										
								Ремонт подвальных помещений										
								Разработка проектно-сметной документации										
								Ремонт системы водоотведения										
								Ремонт системы холодного водоснабжения										

6026		город Иркутск	г.	Иркутск	ул	Лебедева-Кумача	59	Ремонт системы горячего водоснабжения Ремонт фундамента многоквартирного дома Утепление и ремонт фасада Ремонт систем противопожарной автоматики и дымоудаления Ремонт системы теплоснабжения Ремонт крыши Ремонт системы электроснабжения Ремонт системы вентиляции Оказание услуг по проведению строительного контроля Ремонт подвальных помещений Разработка проектно-сметной документации Ремонт системы водоотведения Ремонт системы холодного водоснабжения					V					
6027		город Иркутск	г.	Иркутск	ул	Левитана	12	Ремонт системы горячего водоснабжения Ремонт фундамента многоквартирного дома Утепление и ремонт фасада Ремонт систем противопожарной автоматики и дымоудаления Ремонт системы теплоснабжения Ремонт крыши Ремонт системы электроснабжения Ремонт системы вентиляции Оказание услуг по проведению строительного контроля Ремонт подвальных помещений Разработка проектно-сметной документации Ремонт системы водоотведения Ремонт системы холодного водоснабжения						V				
6028		город Иркутск	г.	Иркутск	ул	Левитана	14	Ремонт системы горячего водоснабжения Ремонт фундамента многоквартирного дома Утепление и ремонт фасада Ремонт систем противопожарной автоматики и дымоудаления Ремонт системы теплоснабжения Ремонт крыши Ремонт системы электроснабжения Ремонт системы вентиляции Оказание услуг по проведению строительного контроля Ремонт подвальных помещений Разработка проектно-сметной документации Ремонт системы водоотведения Ремонт системы холодного водоснабжения						V				
6029		город Иркутск	г.	Иркутск	ул	Левитана	16	Ремонт системы горячего водоснабжения Ремонт фундамента многоквартирного дома Утепление и ремонт фасада Ремонт систем противопожарной автоматики и дымоудаления Ремонт системы теплоснабжения Ремонт крыши Ремонт системы электроснабжения Ремонт системы вентиляции Оказание услуг по проведению строительного контроля Ремонт подвальных помещений Разработка проектно-сметной документации Ремонт системы водоотведения Ремонт системы холодного водоснабжения							V			
6030		город Иркутск	г.	Иркутск	ул	Левитана	17	Ремонт системы горячего водоснабжения Ремонт фундамента многоквартирного дома Утепление и ремонт фасада Ремонт систем противопожарной автоматики и дымоудаления Ремонт системы теплоснабжения Ремонт крыши Ремонт системы электроснабжения Ремонт системы вентиляции Оказание услуг по проведению строительного контроля Ремонт подвальных помещений Разработка проектно-сметной документации Ремонт системы водоотведения Ремонт системы холодного водоснабжения							V			
6031		город Иркутск	г.	Иркутск	ул	Левитана	18	Ремонт системы горячего водоснабжения Ремонт фундамента многоквартирного дома Ремонт или замена мусоропроводов Ремонт систем противопожарной автоматики и дымоудаления Ремонт крыши Ремонт системы электроснабжения Ремонт системы вентиляции Ремонт или замену лифтового оборудования Ремонт подвальных помещений Разработка проектно-сметной документации Оказание услуг по проведению строительного контроля Ремонт системы водоотведения Ремонт системы холодного водоснабжения Утепление и ремонт фасада										V
6032		город Иркутск	г.	Иркутск	ул	Левитана	20	Ремонт системы горячего водоснабжения Ремонт фундамента многоквартирного дома Ремонт или замена мусоропроводов Ремонт систем противопожарной автоматики и дымоудаления Ремонт системы теплоснабжения Ремонт крыши Ремонт системы электроснабжения Ремонт системы вентиляции Ремонт или замену лифтового оборудования Ремонт подвальных помещений Разработка проектно-сметной документации Оказание услуг по проведению строительного контроля Ремонт системы водоотведения Ремонт системы холодного водоснабжения Утепление и ремонт фасада										V
6033		город Иркутск	г.	Иркутск	ул	Ледовского	1	Ремонт системы горячего водоснабжения Ремонт фундамента многоквартирного дома Утепление и ремонт фасада Ремонт систем противопожарной автоматики и дымоудаления Ремонт системы теплоснабжения Ремонт крыши Ремонт системы электроснабжения Ремонт системы вентиляции Оказание услуг по проведению строительного контроля Ремонт подвальных помещений Разработка проектно-сметной документации Ремонт системы водоотведения Ремонт системы холодного водоснабжения			V							
6034		город Иркутск	г.	Иркутск	ул	Ледовского	10	Ремонт фундамента многоквартирного дома Утепление и ремонт фасада Ремонт систем противопожарной автоматики и дымоудаления Ремонт системы теплоснабжения Ремонт крыши Ремонт системы электроснабжения Ремонт системы вентиляции Оказание услуг по проведению строительного контроля Ремонт системы горячего водоснабжения Разработка проектно-сметной документации Ремонт системы водоотведения Ремонт системы холодного водоснабжения		V								
6035		город Иркутск	г.	Иркутск	ул	Ледовского	11	Ремонт фундамента многоквартирного дома Утепление и ремонт фасада Ремонт систем противопожарной автоматики и дымоудаления Ремонт системы теплоснабжения Ремонт крыши Ремонт системы электроснабжения Ремонт системы вентиляции Оказание услуг по проведению строительного контроля Ремонт системы горячего водоснабжения Разработка проектно-сметной документации Ремонт системы водоотведения Ремонт системы холодного водоснабжения			V							

6036		город Иркутск	г.	Иркутск	ул	Ледовского	12	Ремонт фундамента многоквартирного дома Утепление и ремонт фасада Ремонт систем противопожарной автоматики и дымоудаления Ремонт системы теплоснабжения Ремонт крыши Ремонт системы электроснабжения Ремонт системы вентиляции Оказание услуг по проведению строительного контроля Ремонт системы горячего водоснабжения Разработка проектно-сметной документации Ремонт системы водоотведения Ремонт системы холодного водоснабжения			V							
6037		город Иркутск	г.	Иркутск	ул	Ледовского	13	Ремонт фундамента многоквартирного дома Утепление и ремонт фасада Ремонт систем противопожарной автоматики и дымоудаления Ремонт системы теплоснабжения Ремонт крыши Ремонт системы электроснабжения Ремонт системы вентиляции Оказание услуг по проведению строительного контроля Ремонт системы горячего водоснабжения Разработка проектно-сметной документации Ремонт системы водоотведения Ремонт системы холодного водоснабжения		V								
6038		город Иркутск	г.	Иркутск	ул	Ледовского	14	Ремонт фундамента многоквартирного дома Утепление и ремонт фасада Ремонт систем противопожарной автоматики и дымоудаления Ремонт системы теплоснабжения Ремонт крыши Ремонт системы электроснабжения Ремонт системы вентиляции Оказание услуг по проведению строительного контроля Ремонт системы горячего водоснабжения Разработка проектно-сметной документации Ремонт системы водоотведения Ремонт системы холодного водоснабжения		V								
6039		город Иркутск	г.	Иркутск	ул	Ледовского	15	Ремонт фундамента многоквартирного дома Утепление и ремонт фасада Ремонт систем противопожарной автоматики и дымоудаления Ремонт системы теплоснабжения Ремонт крыши Ремонт системы электроснабжения Ремонт системы вентиляции Оказание услуг по проведению строительного контроля Ремонт системы горячего водоснабжения Разработка проектно-сметной документации Ремонт системы водоотведения Ремонт системы холодного водоснабжения			V							
6040		город Иркутск	г.	Иркутск	ул	Ледовского	16	Ремонт фундамента многоквартирного дома Утепление и ремонт фасада Ремонт систем противопожарной автоматики и дымоудаления Ремонт системы теплоснабжения Ремонт крыши Ремонт системы электроснабжения Ремонт системы вентиляции Оказание услуг по проведению строительного контроля Ремонт системы горячего водоснабжения Разработка проектно-сметной документации Ремонт системы водоотведения Ремонт системы холодного водоснабжения		V								
6041		город Иркутск	г.	Иркутск	ул	Ледовского	18	Ремонт фундамента многоквартирного дома Утепление и ремонт фасада Ремонт систем противопожарной автоматики и дымоудаления Ремонт системы теплоснабжения Ремонт крыши Ремонт системы электроснабжения Ремонт системы вентиляции Оказание услуг по проведению строительного контроля Ремонт системы горячего водоснабжения Разработка проектно-сметной документации Ремонт системы водоотведения Ремонт системы холодного водоснабжения		V								
6042		город Иркутск	г.	Иркутск	ул	Ледовского	20	Ремонт системы горячего водоснабжения Ремонт фундамента многоквартирного дома Утепление и ремонт фасада Ремонт систем противопожарной автоматики и дымоудаления Ремонт системы теплоснабжения Ремонт крыши Ремонт системы электроснабжения Ремонт системы вентиляции Оказание услуг по проведению строительного контроля Ремонт подвальных помещений Разработка проектно-сметной документации Ремонт системы водоотведения Ремонт системы холодного водоснабжения			V							
6043		город Иркутск	г.	Иркутск	ул	Ледовского	22	Ремонт системы горячего водоснабжения Ремонт фундамента многоквартирного дома Утепление и ремонт фасада Ремонт систем противопожарной автоматики и дымоудаления Ремонт системы теплоснабжения Ремонт крыши Ремонт системы электроснабжения Ремонт системы вентиляции Оказание услуг по проведению строительного контроля Ремонт подвальных помещений Разработка проектно-сметной документации Ремонт системы водоотведения Ремонт системы холодного водоснабжения					V					
6044		город Иркутск	г.	Иркутск	ул	Ледовского	3	Ремонт фундамента многоквартирного дома Утепление и ремонт фасада Ремонт систем противопожарной автоматики и дымоудаления Ремонт системы теплоснабжения Ремонт крыши Ремонт системы электроснабжения Ремонт системы вентиляции Оказание услуг по проведению строительного контроля Ремонт системы горячего водоснабжения Разработка проектно-сметной документации Ремонт системы водоотведения Ремонт системы холодного водоснабжения			V							
6045		город Иркутск	г.	Иркутск	ул	Ледовского	3А	Ремонт системы горячего водоснабжения Ремонт фундамента многоквартирного дома Утепление и ремонт фасада Ремонт систем противопожарной автоматики и дымоудаления Ремонт системы теплоснабжения Ремонт крыши Ремонт системы электроснабжения Ремонт системы вентиляции Оказание услуг по проведению строительного контроля Ремонт подвальных помещений Разработка проектно-сметной документации Ремонт системы водоотведения Ремонт системы холодного водоснабжения						V				

6046		город Иркутск	г.	Иркутск	ул	Ледовского	6	Ремонт фундамента многоквартирного дома Утепление и ремонт фасада Ремонт систем противопожарной автоматики и дымоудаления Ремонт системы теплоснабжения Ремонт крыши Ремонт системы электроснабжения Ремонт системы вентиляции Оказание услуг по проведению строительного контроля Ремонт системы горячего водоснабжения Разработка проектно-сметной документации Ремонт системы водоотведения Ремонт системы холодного водоснабжения		V								
6047		город Иркутск	г.	Иркутск	ул	Ледовского	7	Ремонт системы горячего водоснабжения Ремонт фундамента многоквартирного дома Утепление и ремонт фасада Ремонт систем противопожарной автоматики и дымоудаления Ремонт системы теплоснабжения Ремонт крыши Ремонт системы электроснабжения Ремонт системы вентиляции Оказание услуг по проведению строительного контроля Ремонт подвальных помещений Разработка проектно-сметной документации Ремонт системы водоотведения Ремонт системы холодного водоснабжения							V			
6048		город Иркутск	г.	Иркутск	ул	Ледовского	8	Ремонт фундамента многоквартирного дома Утепление и ремонт фасада Ремонт систем противопожарной автоматики и дымоудаления Ремонт системы теплоснабжения Ремонт крыши Ремонт системы электроснабжения Ремонт системы вентиляции Оказание услуг по проведению строительного контроля Ремонт системы горячего водоснабжения Разработка проектно-сметной документации Ремонт системы водоотведения Ремонт системы холодного водоснабжения		V								
6049		город Иркутск	г.	Иркутск	ул	Ленина	15	Ремонт системы горячего водоснабжения Ремонт фундамента многоквартирного дома Утепление и ремонт фасада Ремонт систем противопожарной автоматики и дымоудаления Ремонт системы газоснабжения Ремонт системы теплоснабжения Ремонт крыши Ремонт системы электроснабжения Ремонт системы вентиляции Оказание услуг по проведению строительного контроля Ремонт подвальных помещений Разработка проектно-сметной документации Ремонт системы водоотведения Ремонт системы холодного водоснабжения		V								
6050		город Иркутск	г.	Иркутск	ул	Ленина	17	Ремонт системы горячего водоснабжения Ремонт фундамента многоквартирного дома Утепление и ремонт фасада Ремонт систем противопожарной автоматики и дымоудаления Ремонт системы теплоснабжения Ремонт крыши Ремонт системы электроснабжения Ремонт системы вентиляции Оказание услуг по проведению строительного контроля Ремонт подвальных помещений Разработка проектно-сметной документации Ремонт системы водоотведения Ремонт системы холодного водоснабжения		V								
6051		город Иркутск	г.	Иркутск	ул	Ленина	19	Ремонт системы горячего водоснабжения Ремонт фундамента многоквартирного дома Утепление и ремонт фасада Ремонт систем противопожарной автоматики и дымоудаления Ремонт системы теплоснабжения Ремонт крыши Ремонт системы электроснабжения Ремонт системы вентиляции Оказание услуг по проведению строительного контроля Ремонт подвальных помещений Разработка проектно-сметной документации Ремонт системы водоотведения Ремонт системы холодного водоснабжения			V							
6052		город Иркутск	г.	Иркутск	ул	Ленина	22	Ремонт системы горячего водоснабжения Ремонт фундамента многоквартирного дома Утепление и ремонт фасада Ремонт систем противопожарной автоматики и дымоудаления Ремонт системы теплоснабжения Ремонт крыши Ремонт системы электроснабжения Ремонт системы вентиляции Оказание услуг по проведению строительного контроля Ремонт подвальных помещений Разработка проектно-сметной документации Ремонт системы водоотведения Ремонт системы холодного водоснабжения			V							
6053		город Иркутск	г.	Иркутск	ул	Ленина	24	Ремонт системы горячего водоснабжения Ремонт фундамента многоквартирного дома Утепление и ремонт фасада Ремонт систем противопожарной автоматики и дымоудаления Ремонт системы газоснабжения Ремонт системы теплоснабжения Ремонт крыши Ремонт системы электроснабжения Ремонт системы вентиляции Оказание услуг по проведению строительного контроля Ремонт подвальных помещений Разработка проектно-сметной документации Ремонт системы водоотведения Ремонт системы холодного водоснабжения		V								
6054		город Иркутск	г.	Иркутск	ул	Ленина	25	Ремонт системы горячего водоснабжения Ремонт фундамента многоквартирного дома Утепление и ремонт фасада Ремонт систем противопожарной автоматики и дымоудаления Ремонт системы теплоснабжения Ремонт крыши Ремонт системы электроснабжения Ремонт системы вентиляции Оказание услуг по проведению строительного контроля Ремонт подвальных помещений Разработка проектно-сметной документации Ремонт системы водоотведения Ремонт системы холодного водоснабжения			V							
6055		город Иркутск	г.	Иркутск	ул	Ленина	26	Ремонт системы горячего водоснабжения Ремонт фундамента многоквартирного дома Утепление и ремонт фасада Ремонт систем противопожарной автоматики и дымоудаления Ремонт крыши Ремонт системы электроснабжения Ремонт системы вентиляции Оказание услуг по проведению строительного контроля Ремонт подвальных помещений Разработка проектно-сметной документации Ремонт системы водоотведения Ремонт системы холодного водоснабжения				V						

6056		город Иркутск	г.	Иркутск	ул	Ленина	28	Ремонт фундамента многоквартирного дома Утепление и ремонт фасада Ремонт систем противопожарной автоматики и дымоудаления Ремонт системы теплоснабжения Ремонт крыши Ремонт системы электроснабжения Ремонт системы вентиляции Оказание услуг по проведению строительного контроля Ремонт системы горячего водоснабжения Разработка проектно-сметной документации Ремонт системы водоотведения Ремонт системы холодного водоснабжения			V							
6057		город Иркутск	г.	Иркутск	ул	Ленина	32	Ремонт фундамента многоквартирного дома Утепление и ремонт фасада Ремонт систем противопожарной автоматики и дымоудаления Ремонт системы теплоснабжения Ремонт крыши Ремонт системы электроснабжения Ремонт системы вентиляции Оказание услуг по проведению строительного контроля Ремонт системы горячего водоснабжения Разработка проектно-сметной документации Ремонт системы водоотведения Ремонт системы холодного водоснабжения		V								
6058		город Иркутск	г.	Иркутск	ул	Ленина	36	Ремонт фундамента многоквартирного дома Утепление и ремонт фасада Ремонт систем противопожарной автоматики и дымоудаления Ремонт крыши Ремонт системы электроснабжения Ремонт системы вентиляции Оказание услуг по проведению строительного контроля Ремонт системы горячего водоснабжения Разработка проектно-сметной документации Ремонт системы водоотведения Ремонт системы холодного водоснабжения				V						
6059		город Иркутск	г.	Иркутск	ул	Ленина	4	Ремонт системы горячего водоснабжения Ремонт фундамента многоквартирного дома Утепление и ремонт фасада Ремонт систем противопожарной автоматики и дымоудаления Ремонт системы теплоснабжения Ремонт крыши Ремонт системы электроснабжения Ремонт системы вентиляции Оказание услуг по проведению строительного контроля Ремонт подвальных помещений Разработка проектно-сметной документации Ремонт системы водоотведения Ремонт системы холодного водоснабжения		V								
6060		город Иркутск	г.	Иркутск	ул	Ленина	40	Ремонт системы горячего водоснабжения Ремонт фундамента многоквартирного дома Утепление и ремонт фасада Ремонт систем противопожарной автоматики и дымоудаления Ремонт системы теплоснабжения Ремонт крыши Ремонт системы электроснабжения Ремонт системы вентиляции Оказание услуг по проведению строительного контроля Ремонт подвальных помещений Разработка проектно-сметной документации Ремонт системы водоотведения Ремонт системы холодного водоснабжения			V							
6061		город Иркутск	г.	Иркутск	ул	Ленина	6А	Ремонт системы горячего водоснабжения Ремонт фундамента многоквартирного дома Утепление и ремонт фасада Ремонт систем противопожарной автоматики и дымоудаления Ремонт системы теплоснабжения Ремонт крыши Ремонт системы электроснабжения Ремонт системы вентиляции Оказание услуг по проведению строительного контроля Ремонт подвальных помещений Разработка проектно-сметной документации Ремонт системы водоотведения Ремонт системы холодного водоснабжения			V							
6062		город Иркутск	г.	Иркутск	ул	Ленина	7	Ремонт системы горячего водоснабжения Ремонт фундамента многоквартирного дома Утепление и ремонт фасада Ремонт систем противопожарной автоматики и дымоудаления Ремонт системы теплоснабжения Ремонт крыши Ремонт системы электроснабжения Ремонт системы вентиляции Оказание услуг по проведению строительного контроля Ремонт подвальных помещений Разработка проектно-сметной документации Ремонт системы водоотведения Ремонт системы холодного водоснабжения		V								
6063		город Иркутск	г.	Иркутск	ул	Ленина	7А	Ремонт фундамента многоквартирного дома Утепление и ремонт фасада Ремонт систем противопожарной автоматики и дымоудаления Ремонт системы теплоснабжения Ремонт крыши Ремонт системы электроснабжения Ремонт системы вентиляции Оказание услуг по проведению строительного контроля Разработка проектно-сметной документации Ремонт системы водоотведения Ремонт системы холодного водоснабжения					V					
6064		город Иркутск	г.	Иркутск	ул	Ленина	9	Ремонт системы горячего водоснабжения Ремонт фундамента многоквартирного дома Утепление и ремонт фасада Ремонт систем противопожарной автоматики и дымоудаления Ремонт системы газоснабжения Ремонт системы теплоснабжения Ремонт крыши Ремонт системы электроснабжения Ремонт системы вентиляции Оказание услуг по проведению строительного контроля Ремонт подвальных помещений Разработка проектно-сметной документации Ремонт системы водоотведения Ремонт системы холодного водоснабжения		V								
6065		город Иркутск	г.	Иркутск	ул	Ленинградская	104	Ремонт системы горячего водоснабжения Ремонт фундамента многоквартирного дома Утепление и ремонт фасада Ремонт систем противопожарной автоматики и дымоудаления Ремонт системы теплоснабжения Ремонт крыши Ремонт системы электроснабжения Ремонт системы вентиляции Оказание услуг по проведению строительного контроля Ремонт подвальных помещений Разработка проектно-сметной документации Ремонт системы водоотведения Ремонт системы холодного водоснабжения						V				

6066		город Иркутск	г.	Иркутск	ул	Ленинградская	106	Ремонт системы горячего водоснабжения Ремонт фундамента многоквартирного дома Утепление и ремонт фасада Ремонт систем противопожарной автоматики и дымоудаления Ремонт системы теплоснабжения Ремонт крыши Ремонт системы электроснабжения Ремонт системы вентиляции Оказание услуг по проведению строительного контроля Ремонт подвальных помещений Разработка проектно-сметной документации Ремонт системы водоотведения Ремонт системы холодного водоснабжения							V			
6067		город Иркутск	г.	Иркутск	ул	Ленинградская	108	Ремонт системы горячего водоснабжения Ремонт фундамента многоквартирного дома Утепление и ремонт фасада Ремонт систем противопожарной автоматики и дымоудаления Ремонт крыши Ремонт системы электроснабжения Ремонт системы вентиляции Оказание услуг по проведению строительного контроля Ремонт подвальных помещений Разработка проектно-сметной документации Ремонт системы водоотведения Ремонт системы холодного водоснабжения							V			
6068		город Иркутск	г.	Иркутск	ул	Ленинградская	130	Ремонт системы горячего водоснабжения Ремонт фундамента многоквартирного дома Утепление и ремонт фасада Ремонт систем противопожарной автоматики и дымоудаления Ремонт системы теплоснабжения Ремонт крыши Ремонт системы электроснабжения Ремонт системы вентиляции Оказание услуг по проведению строительного контроля Ремонт подвальных помещений Разработка проектно-сметной документации Ремонт системы водоотведения Ремонт системы холодного водоснабжения							V			
6069		город Иркутск	г.	Иркутск	ул	Ленинградская	17	Ремонт системы горячего водоснабжения Ремонт фундамента многоквартирного дома Утепление и ремонт фасада Ремонт систем противопожарной автоматики и дымоудаления Ремонт системы теплоснабжения Ремонт крыши Ремонт системы электроснабжения Ремонт системы вентиляции Оказание услуг по проведению строительного контроля Ремонт подвальных помещений Разработка проектно-сметной документации Ремонт системы водоотведения Ремонт системы холодного водоснабжения					V					
6070		город Иркутск	г.	Иркутск	ул	Ленинградская	58	Ремонт системы горячего водоснабжения Ремонт фундамента многоквартирного дома Ремонт или замена мусоропроводов Ремонт систем противопожарной автоматики и дымоудаления Ремонт системы теплоснабжения Ремонт крыши Ремонт системы электроснабжения Ремонт системы вентиляции Ремонт или замену лифтового оборудования Ремонт подвальных помещений Разработка проектно-сметной документации Оказание услуг по проведению строительного контроля Ремонт системы водоотведения Ремонт системы холодного водоснабжения Утепление и ремонт фасада								V		
6071		город Иркутск	г.	Иркутск	ул	Ленинградская	60	Ремонт системы горячего водоснабжения Ремонт фундамента многоквартирного дома Ремонт или замена мусоропроводов Ремонт систем противопожарной автоматики и дымоудаления Ремонт системы теплоснабжения Ремонт крыши Ремонт системы электроснабжения Ремонт системы вентиляции Ремонт или замену лифтового оборудования Ремонт подвальных помещений Разработка проектно-сметной документации Оказание услуг по проведению строительного контроля Ремонт системы водоотведения Ремонт системы холодного водоснабжения Утепление и ремонт фасада								V		
6072		город Иркутск	г.	Иркутск	ул	Ленинградская	62	Ремонт системы горячего водоснабжения Ремонт фундамента многоквартирного дома Ремонт или замена мусоропроводов Ремонт систем противопожарной автоматики и дымоудаления Ремонт системы теплоснабжения Ремонт крыши Ремонт системы электроснабжения Ремонт системы вентиляции Ремонт или замену лифтового оборудования Ремонт подвальных помещений Разработка проектно-сметной документации Оказание услуг по проведению строительного контроля Ремонт системы водоотведения Ремонт системы холодного водоснабжения Утепление и ремонт фасада								V		
6073		город Иркутск	г.	Иркутск	ул	Ленинградская	64	Ремонт системы горячего водоснабжения Ремонт фундамента многоквартирного дома Ремонт или замена мусоропроводов Ремонт систем противопожарной автоматики и дымоудаления Ремонт системы теплоснабжения Ремонт крыши Ремонт системы электроснабжения Ремонт системы вентиляции Ремонт или замену лифтового оборудования Ремонт подвальных помещений Разработка проектно-сметной документации Оказание услуг по проведению строительного контроля Ремонт системы водоотведения Ремонт системы холодного водоснабжения Утепление и ремонт фасада								V		
6074		город Иркутск	г.	Иркутск	ул	Ленинградская	66	Ремонт системы горячего водоснабжения Ремонт фундамента многоквартирного дома Ремонт или замена мусоропроводов Ремонт систем противопожарной автоматики и дымоудаления Ремонт системы теплоснабжения Ремонт крыши Ремонт системы электроснабжения Ремонт системы вентиляции Ремонт или замену лифтового оборудования Ремонт подвальных помещений Разработка проектно-сметной документации Оказание услуг по проведению строительного контроля Ремонт системы водоотведения Ремонт системы холодного водоснабжения Утепление и ремонт фасада								V		

6075		город Иркутск	г.	Иркутск	ул	Ленинградская	68	Ремонт системы горячего водоснабжения Ремонт фундамента многоквартирного дома Ремонт или замена мусоропроводов Ремонт систем противопожарной автоматики и дымоудаления Ремонт системы теплоснабжения Ремонт крыши Ремонт системы электроснабжения Ремонт системы вентиляции Ремонт или замену лифтового оборудования Ремонт подвальных помещений Разработка проектно-сметной документации Оказание услуг по проведению строительного контроля Ремонт системы водоотведения Ремонт системы холодного водоснабжения Утепление и ремонт фасада								V		
6076		город Иркутск	г.	Иркутск	ул	Ленинградская	77	Ремонт системы горячего водоснабжения Ремонт фундамента многоквартирного дома Утепление и ремонт фасада Ремонт систем противопожарной автоматики и дымоудаления Ремонт системы теплоснабжения Ремонт крыши Ремонт системы электроснабжения Ремонт системы вентиляции Оказание услуг по проведению строительного контроля Ремонт подвальных помещений Разработка проектно-сметной документации Ремонт системы водоотведения Ремонт системы холодного водоснабжения							V			
6077		город Иркутск	г.	Иркутск	ул	Ленинградская	78	Ремонт системы горячего водоснабжения Ремонт фундамента многоквартирного дома Ремонт или замена мусоропроводов Ремонт систем противопожарной автоматики и дымоудаления Ремонт системы теплоснабжения Ремонт крыши Ремонт системы электроснабжения Ремонт системы вентиляции Ремонт или замену лифтового оборудования Ремонт подвальных помещений Разработка проектно-сметной документации Оказание услуг по проведению строительного контроля Ремонт системы водоотведения Ремонт системы холодного водоснабжения Утепление и ремонт фасада							V			
6078		город Иркутск	г.	Иркутск	ул	Ленинградская	79	Ремонт системы горячего водоснабжения Ремонт фундамента многоквартирного дома Утепление и ремонт фасада Ремонт систем противопожарной автоматики и дымоудаления Ремонт системы теплоснабжения Ремонт крыши Ремонт системы электроснабжения Ремонт системы вентиляции Оказание услуг по проведению строительного контроля Ремонт подвальных помещений Разработка проектно-сметной документации Ремонт системы водоотведения Ремонт системы холодного водоснабжения							V			
6079		город Иркутск	г.	Иркутск	ул	Ленинградская	80	Ремонт системы горячего водоснабжения Ремонт фундамента многоквартирного дома Ремонт или замена мусоропроводов Ремонт систем противопожарной автоматики и дымоудаления Ремонт системы теплоснабжения Ремонт крыши Ремонт системы электроснабжения Ремонт системы вентиляции Ремонт или замену лифтового оборудования Ремонт подвальных помещений Разработка проектно-сметной документации Оказание услуг по проведению строительного контроля Ремонт системы водоотведения Ремонт системы холодного водоснабжения Утепление и ремонт фасада							V			
6080		город Иркутск	г.	Иркутск	ул	Ленская	1А	Ремонт системы горячего водоснабжения Ремонт фундамента многоквартирного дома Утепление и ремонт фасада Ремонт систем противопожарной автоматики и дымоудаления Ремонт системы теплоснабжения Ремонт крыши Ремонт системы электроснабжения Ремонт системы вентиляции Оказание услуг по проведению строительного контроля Ремонт подвальных помещений Разработка проектно-сметной документации Ремонт системы водоотведения Ремонт системы холодного водоснабжения					V					
6081		город Иркутск	г.	Иркутск	ул	Ленская	1Б	Ремонт системы горячего водоснабжения Ремонт фундамента многоквартирного дома Утепление и ремонт фасада Ремонт систем противопожарной автоматики и дымоудаления Ремонт системы теплоснабжения Ремонт крыши Ремонт системы электроснабжения Ремонт системы вентиляции Оказание услуг по проведению строительного контроля Ремонт подвальных помещений Разработка проектно-сметной документации Ремонт системы водоотведения Ремонт системы холодного водоснабжения				V						
6082		город Иркутск	г.	Иркутск	ул	Ленская	1Б/1	Ремонт системы горячего водоснабжения Ремонт фундамента многоквартирного дома Утепление и ремонт фасада Ремонт систем противопожарной автоматики и дымоудаления Ремонт крыши Ремонт системы электроснабжения Ремонт системы вентиляции Оказание услуг по проведению строительного контроля Ремонт подвальных помещений Разработка проектно-сметной документации Ремонт системы водоотведения Ремонт системы холодного водоснабжения						V				
6083		город Иркутск	г.	Иркутск	ул	Лермонтова	100	Ремонт системы горячего водоснабжения Ремонт фундамента многоквартирного дома Утепление и ремонт фасада Ремонт систем противопожарной автоматики и дымоудаления Ремонт системы газоснабжения Ремонт системы теплоснабжения Ремонт крыши Ремонт системы электроснабжения Ремонт системы вентиляции Оказание услуг по проведению строительного контроля Ремонт подвальных помещений Разработка проектно-сметной документации Ремонт системы водоотведения Ремонт системы холодного водоснабжения					V					

6084		город Иркутск	г.	Иркутск	ул	Лермонтова	108	Ремонт фундамента многоквартирного дома Утепление и ремонт фасада Ремонт систем противопожарной автоматики и дымоудаления Ремонт системы теплоснабжения Ремонт крыши Ремонт системы электроснабжения Ремонт системы вентиляции Оказание услуг по проведению строительного контроля Ремонт системы горячего водоснабжения Разработка проектно-сметной документации Ремонт системы водоотведения Ремонт системы холодного водоснабжения		V								
6085		город Иркутск	г.	Иркутск	ул	Лермонтова	136	Ремонт фундамента многоквартирного дома Утепление и ремонт фасада Ремонт систем противопожарной автоматики и дымоудаления Ремонт системы теплоснабжения Ремонт крыши Ремонт системы электроснабжения Ремонт системы вентиляции Оказание услуг по проведению строительного контроля Ремонт системы горячего водоснабжения Разработка проектно-сметной документации Ремонт системы водоотведения Ремонт системы холодного водоснабжения									V	
6086		город Иркутск	г.	Иркутск	ул	Лермонтова	136/1	Ремонт системы горячего водоснабжения Ремонт фундамента многоквартирного дома Утепление и ремонт фасада Ремонт систем противопожарной автоматики и дымоудаления Ремонт системы теплоснабжения Ремонт крыши Ремонт системы электроснабжения Ремонт системы вентиляции Оказание услуг по проведению строительного контроля Ремонт подвальных помещений Разработка проектно-сметной документации Ремонт системы водоотведения Ремонт системы холодного водоснабжения								V		
6087		город Иркутск	г.	Иркутск	ул	Лермонтова	136/2	Ремонт системы горячего водоснабжения Ремонт фундамента многоквартирного дома Ремонт или замена мусоропроводов Ремонт систем противопожарной автоматики и дымоудаления Ремонт системы теплоснабжения Ремонт крыши Ремонт системы электроснабжения Ремонт системы вентиляции Ремонт или замену лифтового оборудования Ремонт подвальных помещений Разработка проектно-сметной документации Оказание услуг по проведению строительного контроля Ремонт системы водоотведения Ремонт системы холодного водоснабжения Утепление и ремонт фасада								V		
6088		город Иркутск	г.	Иркутск	ул	Лермонтова	136/3	Ремонт системы горячего водоснабжения Ремонт фундамента многоквартирного дома Утепление и ремонт фасада Ремонт систем противопожарной автоматики и дымоудаления Ремонт системы теплоснабжения Ремонт крыши Ремонт системы электроснабжения Ремонт системы вентиляции Оказание услуг по проведению строительного контроля Ремонт подвальных помещений Разработка проектно-сметной документации Ремонт системы водоотведения Ремонт системы холодного водоснабжения								V		
6089		город Иркутск	г.	Иркутск	ул	Лермонтова	136/4	Ремонт системы горячего водоснабжения Ремонт фундамента многоквартирного дома Ремонт или замена мусоропроводов Ремонт систем противопожарной автоматики и дымоудаления Ремонт системы теплоснабжения Ремонт крыши Ремонт системы электроснабжения Ремонт системы вентиляции Ремонт или замену лифтового оборудования Ремонт подвальных помещений Разработка проектно-сметной документации Оказание услуг по проведению строительного контроля Ремонт системы водоотведения Ремонт системы холодного водоснабжения Утепление и ремонт фасада									V	
6090		город Иркутск	г.	Иркутск	ул	Лермонтова	136/5	Ремонт системы горячего водоснабжения Ремонт фундамента многоквартирного дома Ремонт или замена мусоропроводов Ремонт систем противопожарной автоматики и дымоудаления Ремонт системы теплоснабжения Ремонт крыши Ремонт системы электроснабжения Ремонт системы вентиляции Ремонт или замену лифтового оборудования Ремонт подвальных помещений Разработка проектно-сметной документации Оказание услуг по проведению строительного контроля Ремонт системы водоотведения Ремонт системы холодного водоснабжения Утепление и ремонт фасада									V	
6091		город Иркутск	г.	Иркутск	ул	Лермонтова	136/6	Ремонт системы горячего водоснабжения Ремонт фундамента многоквартирного дома Ремонт или замена мусоропроводов Ремонт систем противопожарной автоматики и дымоудаления Ремонт системы теплоснабжения Ремонт крыши Ремонт системы электроснабжения Ремонт системы вентиляции Ремонт или замену лифтового оборудования Ремонт подвальных помещений Разработка проектно-сметной документации Оказание услуг по проведению строительного контроля Ремонт системы водоотведения Ремонт системы холодного водоснабжения Утепление и ремонт фасада									V	

6092		город Иркутск	г.	Иркутск	ул	Лермонтова	138	Ремонт системы горячего водоснабжения Ремонт фундамента многоквартирного дома Ремонт или замена мусоропроводов Ремонт систем противопожарной автоматики и дымоудаления Ремонт системы теплоснабжения Ремонт крыши Ремонт системы электроснабжения Ремонт системы вентиляции Ремонт или замену лифтового оборудования Ремонт подвальных помещений Разработка проектно-сметной документации Оказание услуг по проведению строительного контроля Ремонт системы водоотведения Ремонт системы холодного водоснабжения Утепление и ремонт фасада									V	

6093		город Иркутск	г.	Иркутск	ул	Лермонтова	140	Ремонт системы горячего водоснабжения Ремонт фундамента многоквартирного дома Утепление и ремонт фасада Ремонт систем противопожарной автоматики и дымоудаления Ремонт системы теплоснабжения Ремонт крыши Ремонт системы электроснабжения Ремонт системы вентиляции Оказание услуг по проведению строительного контроля Ремонт подвальных помещений Разработка проектно-сметной документации Ремонт системы водоотведения Ремонт системы холодного водоснабжения								V		
6094		город Иркутск	г.	Иркутск	ул	Лермонтова	2	Ремонт фундамента многоквартирного дома Утепление и ремонт фасада Ремонт систем противопожарной автоматики и дымоудаления Ремонт системы теплоснабжения Ремонт крыши Ремонт системы электроснабжения Ремонт системы вентиляции Оказание услуг по проведению строительного контроля Ремонт системы горячего водоснабжения Разработка проектно-сметной документации Ремонт системы водоотведения Ремонт системы холодного водоснабжения			V							
6095		город Иркутск	г.	Иркутск	ул	Лермонтова	22	Ремонт системы горячего водоснабжения Ремонт фундамента многоквартирного дома Утепление и ремонт фасада Ремонт систем противопожарной автоматики и дымоудаления Ремонт системы газоснабжения Ремонт системы теплоснабжения Ремонт крыши Ремонт системы электроснабжения Ремонт системы вентиляции Оказание услуг по проведению строительного контроля Ремонт подвальных помещений Разработка проектно-сметной документации Ремонт системы водоотведения Ремонт системы холодного водоснабжения		V								
6096		город Иркутск	г.	Иркутск	ул	Лермонтова	24	Ремонт системы горячего водоснабжения Ремонт фундамента многоквартирного дома Утепление и ремонт фасада Ремонт систем противопожарной автоматики и дымоудаления Ремонт системы газоснабжения Ремонт системы теплоснабжения Ремонт крыши Ремонт системы электроснабжения Ремонт системы вентиляции Оказание услуг по проведению строительного контроля Ремонт подвальных помещений Разработка проектно-сметной документации Ремонт системы водоотведения Ремонт системы холодного водоснабжения			V							
6097		город Иркутск	г.	Иркутск	ул	Лермонтова	261	Ремонт системы горячего водоснабжения Ремонт фундамента многоквартирного дома Утепление и ремонт фасада Ремонт систем противопожарной автоматики и дымоудаления Ремонт системы теплоснабжения Ремонт крыши Ремонт системы электроснабжения Ремонт системы вентиляции Оказание услуг по проведению строительного контроля Ремонт подвальных помещений Разработка проектно-сметной документации Ремонт системы водоотведения Ремонт системы холодного водоснабжения					V					
6098		город Иркутск	г.	Иркутск	ул	Лермонтова	261а	Ремонт системы горячего водоснабжения Ремонт фундамента многоквартирного дома Утепление и ремонт фасада Ремонт систем противопожарной автоматики и дымоудаления Ремонт системы теплоснабжения Ремонт крыши Ремонт системы электроснабжения Ремонт системы вентиляции Оказание услуг по проведению строительного контроля Ремонт подвальных помещений Разработка проектно-сметной документации Ремонт системы водоотведения Ремонт системы холодного водоснабжения					V					
6099		город Иркутск	г.	Иркутск	ул	Лермонтова	261б	Ремонт системы горячего водоснабжения Ремонт фундамента многоквартирного дома Утепление и ремонт фасада Ремонт систем противопожарной автоматики и дымоудаления Ремонт системы теплоснабжения Ремонт крыши Ремонт системы электроснабжения Ремонт системы вентиляции Оказание услуг по проведению строительного контроля Ремонт подвальных помещений Разработка проектно-сметной документации Ремонт системы водоотведения Ремонт системы холодного водоснабжения					V					
6100		город Иркутск	г.	Иркутск	ул	Лермонтова	263	Ремонт системы горячего водоснабжения Ремонт фундамента многоквартирного дома Утепление и ремонт фасада Ремонт систем противопожарной автоматики и дымоудаления Ремонт системы теплоснабжения Ремонт крыши Ремонт системы электроснабжения Ремонт системы вентиляции Оказание услуг по проведению строительного контроля Ремонт подвальных помещений Разработка проектно-сметной документации Ремонт системы водоотведения Ремонт системы холодного водоснабжения					V					
6101		город Иркутск	г.	Иркутск	ул	Лермонтова	263а	Ремонт системы горячего водоснабжения Ремонт фундамента многоквартирного дома Утепление и ремонт фасада Ремонт систем противопожарной автоматики и дымоудаления Ремонт системы теплоснабжения Ремонт крыши Ремонт системы электроснабжения Ремонт системы вентиляции Оказание услуг по проведению строительного контроля Ремонт подвальных помещений Разработка проектно-сметной документации Ремонт системы водоотведения Ремонт системы холодного водоснабжения						V				

6102		город Иркутск	г.	Иркутск	ул	Лермонтова	265	Ремонт системы горячего водоснабжения Ремонт фундамента многоквартирного дома Утепление и ремонт фасада Ремонт систем противопожарной автоматики и дымоудаления Ремонт системы теплоснабжения Ремонт крыши Ремонт системы электроснабжения Ремонт системы вентиляции Оказание услуг по проведению строительного контроля Ремонт подвальных помещений Разработка проектно-сметной документации Ремонт системы водоотведения Ремонт системы холодного водоснабжения					V					
6103		город Иркутск	г.	Иркутск	ул	Лермонтова	267	Ремонт системы горячего водоснабжения Ремонт фундамента многоквартирного дома Утепление и ремонт фасада Ремонт систем противопожарной автоматики и дымоудаления Ремонт системы теплоснабжения Ремонт крыши Ремонт системы электроснабжения Ремонт системы вентиляции Оказание услуг по проведению строительного контроля Ремонт подвальных помещений Разработка проектно-сметной документации Ремонт системы водоотведения Ремонт системы холодного водоснабжения					V					
6104		город Иркутск	г.	Иркутск	ул	Лермонтова	267/1	Ремонт системы горячего водоснабжения Ремонт фундамента многоквартирного дома Ремонт или замена мусоропроводов Ремонт систем противопожарной автоматики и дымоудаления Ремонт системы теплоснабжения Ремонт крыши Ремонт системы электроснабжения Ремонт системы вентиляции Ремонт или замену лифтового оборудования Ремонт подвальных помещений Разработка проектно-сметной документации Оказание услуг по проведению строительного контроля Ремонт системы водоотведения Ремонт системы холодного водоснабжения Утепление и ремонт фасада								V		
6105		город Иркутск	г.	Иркутск	ул	Лермонтова	267/2	Ремонт системы горячего водоснабжения Ремонт фундамента многоквартирного дома Ремонт или замена мусоропроводов Ремонт систем противопожарной автоматики и дымоудаления Ремонт системы теплоснабжения Ремонт крыши Ремонт системы электроснабжения Ремонт системы вентиляции Ремонт или замену лифтового оборудования Ремонт подвальных помещений Разработка проектно-сметной документации Оказание услуг по проведению строительного контроля Ремонт системы водоотведения Ремонт системы холодного водоснабжения Утепление и ремонт фасада									V	
6106		город Иркутск	г.	Иркутск	ул	Лермонтова	267/3	Ремонт системы горячего водоснабжения Ремонт фундамента многоквартирного дома Ремонт или замена мусоропроводов Ремонт систем противопожарной автоматики и дымоудаления Ремонт системы теплоснабжения Ремонт крыши Ремонт системы электроснабжения Ремонт системы вентиляции Ремонт или замену лифтового оборудования Ремонт подвальных помещений Разработка проектно-сметной документации Оказание услуг по проведению строительного контроля Ремонт системы водоотведения Ремонт системы холодного водоснабжения Утепление и ремонт фасада									V	
6107		город Иркутск	г.	Иркутск	ул	Лермонтова	267/4	Ремонт системы горячего водоснабжения Ремонт фундамента многоквартирного дома Ремонт или замена мусоропроводов Ремонт систем противопожарной автоматики и дымоудаления Ремонт системы теплоснабжения Ремонт крыши Ремонт системы электроснабжения Ремонт системы вентиляции Ремонт или замену лифтового оборудования Ремонт подвальных помещений Разработка проектно-сметной документации Оказание услуг по проведению строительного контроля Ремонт системы водоотведения Ремонт системы холодного водоснабжения Утепление и ремонт фасада									V	
6108		город Иркутск	г.	Иркутск	ул	Лермонтова	269	Ремонт системы горячего водоснабжения Ремонт фундамента многоквартирного дома Утепление и ремонт фасада Ремонт систем противопожарной автоматики и дымоудаления Ремонт системы теплоснабжения Ремонт крыши Ремонт системы электроснабжения Ремонт системы вентиляции Оказание услуг по проведению строительного контроля Ремонт подвальных помещений Разработка проектно-сметной документации Ремонт системы водоотведения Ремонт системы холодного водоснабжения	V	V								
6109		город Иркутск	г.	Иркутск	ул	Лермонтова	269а	Ремонт системы горячего водоснабжения Ремонт фундамента многоквартирного дома Утепление и ремонт фасада Ремонт систем противопожарной автоматики и дымоудаления Ремонт системы теплоснабжения Ремонт крыши Ремонт системы электроснабжения Ремонт системы вентиляции Оказание услуг по проведению строительного контроля Ремонт подвальных помещений Разработка проектно-сметной документации Ремонт системы водоотведения Ремонт системы холодного водоснабжения					V					
6110		город Иркутск	г.	Иркутск	ул	Лермонтова	271	Ремонт системы горячего водоснабжения Ремонт фундамента многоквартирного дома Утепление и ремонт фасада Ремонт систем противопожарной автоматики и дымоудаления Ремонт системы теплоснабжения Ремонт крыши Ремонт системы электроснабжения Ремонт системы вентиляции Оказание услуг по проведению строительного контроля Ремонт подвальных помещений Разработка проектно-сметной документации Ремонт системы водоотведения Ремонт системы холодного водоснабжения						V				

6111		город Иркутск	г.	Иркутск	ул	Лермонтова	273	Ремонт системы горячего водоснабжения Ремонт фундамента многоквартирного дома Утепление и ремонт фасада Ремонт систем противопожарной автоматики и дымоудаления Ремонт системы теплоснабжения Ремонт крыши Ремонт системы электроснабжения Ремонт системы вентиляции Оказание услуг по проведению строительного контроля Ремонт подвальных помещений Разработка проектно-сметной документации Ремонт системы водоотведения Ремонт системы холодного водоснабжения						V				
6112		город Иркутск	г.	Иркутск	ул	Лермонтова	273а	Ремонт системы горячего водоснабжения Ремонт фундамента многоквартирного дома Утепление и ремонт фасада Ремонт систем противопожарной автоматики и дымоудаления Ремонт системы теплоснабжения Ремонт крыши Ремонт системы электроснабжения Ремонт системы вентиляции Оказание услуг по проведению строительного контроля Ремонт подвальных помещений Разработка проектно-сметной документации Ремонт системы водоотведения Ремонт системы холодного водоснабжения						V				
6113		город Иркутск	г.	Иркутск	ул	Лермонтова	273б	Ремонт системы горячего водоснабжения Ремонт фундамента многоквартирного дома Утепление и ремонт фасада Ремонт систем противопожарной автоматики и дымоудаления Ремонт системы теплоснабжения Ремонт крыши Ремонт системы электроснабжения Ремонт системы вентиляции Оказание услуг по проведению строительного контроля Ремонт подвальных помещений Разработка проектно-сметной документации Ремонт системы водоотведения Ремонт системы холодного водоснабжения						V				
6114		город Иркутск	г.	Иркутск	ул	Лермонтова	273в	Ремонт системы горячего водоснабжения Ремонт фундамента многоквартирного дома Утепление и ремонт фасада Ремонт систем противопожарной автоматики и дымоудаления Ремонт системы теплоснабжения Ремонт крыши Ремонт системы электроснабжения Ремонт системы вентиляции Оказание услуг по проведению строительного контроля Ремонт подвальных помещений Разработка проектно-сметной документации Ремонт системы водоотведения Ремонт системы холодного водоснабжения							V			
6115		город Иркутск	г.	Иркутск	ул	Лермонтова	275	Ремонт системы горячего водоснабжения Ремонт фундамента многоквартирного дома Утепление и ремонт фасада Ремонт систем противопожарной автоматики и дымоудаления Ремонт системы теплоснабжения Ремонт крыши Ремонт системы электроснабжения Ремонт системы вентиляции Оказание услуг по проведению строительного контроля Ремонт подвальных помещений Разработка проектно-сметной документации Ремонт системы водоотведения Ремонт системы холодного водоснабжения					V					
6116		город Иркутск	г.	Иркутск	ул	Лермонтова	275а	Ремонт системы горячего водоснабжения Ремонт фундамента многоквартирного дома Утепление и ремонт фасада Ремонт систем противопожарной автоматики и дымоудаления Ремонт системы теплоснабжения Ремонт крыши Ремонт системы электроснабжения Ремонт системы вентиляции Оказание услуг по проведению строительного контроля Ремонт подвальных помещений Разработка проектно-сметной документации Ремонт системы водоотведения Ремонт системы холодного водоснабжения						V				
6117		город Иркутск	г.	Иркутск	ул	Лермонтова	275б	Ремонт системы горячего водоснабжения Ремонт фундамента многоквартирного дома Утепление и ремонт фасада Ремонт систем противопожарной автоматики и дымоудаления Ремонт системы теплоснабжения Ремонт крыши Ремонт системы электроснабжения Ремонт системы вентиляции Оказание услуг по проведению строительного контроля Ремонт подвальных помещений Разработка проектно-сметной документации Ремонт системы водоотведения Ремонт системы холодного водоснабжения						V				
6118		город Иркутск	г.	Иркутск	ул	Лермонтова	277/1	Ремонт фундамента многоквартирного дома Утепление и ремонт фасада Ремонт систем противопожарной автоматики и дымоудаления Ремонт системы теплоснабжения Ремонт крыши Ремонт системы электроснабжения Ремонт системы вентиляции Ремонт или замену лифтового оборудования Ремонт системы горячего водоснабжения Разработка проектно-сметной документации Оказание услуг по проведению строительного контроля Ремонт системы водоотведения Ремонт системы холодного водоснабжения										V
6119		город Иркутск	г.	Иркутск	ул	Лермонтова	277/2	Ремонт фундамента многоквартирного дома Утепление и ремонт фасада Ремонт систем противопожарной автоматики и дымоудаления Ремонт системы теплоснабжения Ремонт крыши Ремонт системы электроснабжения Ремонт системы вентиляции Ремонт или замену лифтового оборудования Ремонт системы горячего водоснабжения Разработка проектно-сметной документации Оказание услуг по проведению строительного контроля Ремонт системы водоотведения Ремонт системы холодного водоснабжения										V

6120		город Иркутск	г.	Иркутск	ул	Лермонтова	277/3	Ремонт фундамента многоквартирного дома Утепление и ремонт фасада Ремонт систем противопожарной автоматики и дымоудаления Ремонт системы теплоснабжения Ремонт крыши Ремонт системы электроснабжения Ремонт системы вентиляции Ремонт или замену лифтового оборудования Ремонт системы горячего водоснабжения Разработка проектно-сметной документации Оказание услуг по проведению строительного контроля Ремонт системы водоотведения Ремонт системы холодного водоснабжения										V
6121		город Иркутск	г.	Иркутск	ул	Лермонтова	277/4	Ремонт фундамента многоквартирного дома Утепление и ремонт фасада Ремонт систем противопожарной автоматики и дымоудаления Ремонт системы теплоснабжения Ремонт крыши Ремонт системы электроснабжения Ремонт системы вентиляции Ремонт или замену лифтового оборудования Ремонт системы горячего водоснабжения Разработка проектно-сметной документации Оказание услуг по проведению строительного контроля Ремонт системы водоотведения Ремонт системы холодного водоснабжения										V
6122		город Иркутск	г.	Иркутск	ул	Лермонтова	277/5	Ремонт фундамента многоквартирного дома Утепление и ремонт фасада Ремонт систем противопожарной автоматики и дымоудаления Ремонт системы теплоснабжения Ремонт крыши Ремонт системы электроснабжения Ремонт системы вентиляции Ремонт или замену лифтового оборудования Ремонт системы горячего водоснабжения Разработка проектно-сметной документации Оказание услуг по проведению строительного контроля Ремонт системы водоотведения Ремонт системы холодного водоснабжения										V
6123		город Иркутск	г.	Иркутск	ул	Лермонтова	277/6	Ремонт системы горячего водоснабжения Ремонт фундамента многоквартирного дома Ремонт или замена мусоропроводов Ремонт систем противопожарной автоматики и дымоудаления Ремонт крыши Ремонт системы электроснабжения Ремонт системы вентиляции Ремонт или замену лифтового оборудования Ремонт подвальных помещений Разработка проектно-сметной документации Оказание услуг по проведению строительного контроля Ремонт системы водоотведения Ремонт системы холодного водоснабжения Утепление и ремонт фасада										V
6124		город Иркутск	г.	Иркутск	ул	Лермонтова	277/7	Ремонт системы горячего водоснабжения Ремонт фундамента многоквартирного дома Ремонт или замена мусоропроводов Ремонт систем противопожарной автоматики и дымоудаления Ремонт крыши Ремонт системы электроснабжения Ремонт системы вентиляции Ремонт или замену лифтового оборудования Ремонт подвальных помещений Разработка проектно-сметной документации Оказание услуг по проведению строительного контроля Ремонт системы водоотведения Ремонт системы холодного водоснабжения Утепление и ремонт фасада										V
6125		город Иркутск	г.	Иркутск	ул	Лермонтова	277/8	Ремонт системы горячего водоснабжения Ремонт фундамента многоквартирного дома Ремонт или замена мусоропроводов Ремонт систем противопожарной автоматики и дымоудаления Ремонт крыши Ремонт системы электроснабжения Ремонт системы вентиляции Ремонт или замену лифтового оборудования Ремонт подвальных помещений Разработка проектно-сметной документации Оказание услуг по проведению строительного контроля Ремонт системы водоотведения Ремонт системы холодного водоснабжения Утепление и ремонт фасада										V
6126		город Иркутск	г.	Иркутск	ул	Лермонтова	279/1	Ремонт системы горячего водоснабжения Ремонт фундамента многоквартирного дома Ремонт или замена мусоропроводов Ремонт систем противопожарной автоматики и дымоудаления Ремонт системы теплоснабжения Ремонт крыши Ремонт системы электроснабжения Ремонт системы вентиляции Ремонт или замену лифтового оборудования Ремонт подвальных помещений Разработка проектно-сметной документации Оказание услуг по проведению строительного контроля Ремонт системы водоотведения Ремонт системы холодного водоснабжения Утепление и ремонт фасада									V	
6127		город Иркутск	г.	Иркутск	ул	Лермонтова	279/10	Ремонт системы горячего водоснабжения Ремонт фундамента многоквартирного дома Ремонт или замена мусоропроводов Ремонт систем противопожарной автоматики и дымоудаления Ремонт системы теплоснабжения Ремонт крыши Ремонт системы электроснабжения Ремонт системы вентиляции Ремонт или замену лифтового оборудования Ремонт подвальных помещений Разработка проектно-сметной документации Оказание услуг по проведению строительного контроля Ремонт системы водоотведения Ремонт системы холодного водоснабжения Утепление и ремонт фасада										V
6128		город Иркутск	г.	Иркутск	ул	Лермонтова	279/2	Ремонт системы горячего водоснабжения Ремонт фундамента многоквартирного дома Ремонт или замена мусоропроводов Ремонт систем противопожарной автоматики и дымоудаления Ремонт системы теплоснабжения Ремонт крыши Ремонт системы электроснабжения Ремонт системы вентиляции Ремонт или замену лифтового оборудования Ремонт подвальных помещений Разработка проектно-сметной документации Оказание услуг по проведению строительного контроля Ремонт системы водоотведения Ремонт системы холодного водоснабжения Утепление и ремонт фасада									V	

6129		город Иркутск	г.	Иркутск	ул	Лермонтова	279/3	Ремонт системы горячего водоснабжения Ремонт фундамента многоквартирного дома Ремонт или замена мусоропроводов Ремонт систем противопожарной автоматики и дымоудаления Ремонт системы теплоснабжения Ремонт крыши Ремонт системы электроснабжения Ремонт системы вентиляции Ремонт или замену лифтового оборудования Ремонт подвальных помещений Разработка проектно-сметной документации Оказание услуг по проведению строительного контроля Ремонт системы водоотведения Ремонт системы холодного водоснабжения Утепление и ремонт фасада									V	
6130		город Иркутск	г.	Иркутск	ул	Лермонтова	279/4	Ремонт системы горячего водоснабжения Ремонт фундамента многоквартирного дома Ремонт или замена мусоропроводов Ремонт систем противопожарной автоматики и дымоудаления Ремонт системы теплоснабжения Ремонт крыши Ремонт системы электроснабжения Ремонт системы вентиляции Ремонт или замену лифтового оборудования Ремонт подвальных помещений Разработка проектно-сметной документации Оказание услуг по проведению строительного контроля Ремонт системы водоотведения Ремонт системы холодного водоснабжения Утепление и ремонт фасада									V	
6131		город Иркутск	г.	Иркутск	ул	Лермонтова	279/5	Ремонт системы горячего водоснабжения Ремонт фундамента многоквартирного дома Ремонт или замена мусоропроводов Ремонт систем противопожарной автоматики и дымоудаления Ремонт системы теплоснабжения Ремонт крыши Ремонт системы электроснабжения Ремонт системы вентиляции Ремонт или замену лифтового оборудования Ремонт подвальных помещений Разработка проектно-сметной документации Оказание услуг по проведению строительного контроля Ремонт системы водоотведения Ремонт системы холодного водоснабжения Утепление и ремонт фасада									V	
6132		город Иркутск	г.	Иркутск	ул	Лермонтова	279/6	Ремонт системы горячего водоснабжения Ремонт фундамента многоквартирного дома Ремонт или замена мусоропроводов Ремонт систем противопожарной автоматики и дымоудаления Ремонт системы теплоснабжения Ремонт крыши Ремонт системы электроснабжения Ремонт системы вентиляции Ремонт или замену лифтового оборудования Ремонт подвальных помещений Разработка проектно-сметной документации Оказание услуг по проведению строительного контроля Ремонт системы водоотведения Ремонт системы холодного водоснабжения Утепление и ремонт фасада									V	
6133		город Иркутск	г.	Иркутск	ул	Лермонтова	279/8	Ремонт системы горячего водоснабжения Ремонт фундамента многоквартирного дома Ремонт или замена мусоропроводов Ремонт систем противопожарной автоматики и дымоудаления Ремонт системы теплоснабжения Ремонт крыши Ремонт системы электроснабжения Ремонт системы вентиляции Ремонт или замену лифтового оборудования Ремонт подвальных помещений Разработка проектно-сметной документации Оказание услуг по проведению строительного контроля Ремонт системы водоотведения Ремонт системы холодного водоснабжения Утепление и ремонт фасада										V
6134		город Иркутск	г.	Иркутск	ул	Лермонтова	279/9	Ремонт системы горячего водоснабжения Ремонт фундамента многоквартирного дома Ремонт или замена мусоропроводов Ремонт систем противопожарной автоматики и дымоудаления Ремонт системы теплоснабжения Ремонт крыши Ремонт системы электроснабжения Ремонт системы вентиляции Ремонт или замену лифтового оборудования Ремонт подвальных помещений Разработка проектно-сметной документации Оказание услуг по проведению строительного контроля Ремонт системы водоотведения Ремонт системы холодного водоснабжения Утепление и ремонт фасада										V
6135		город Иркутск	г.	Иркутск	ул	Лермонтова	281	Ремонт системы горячего водоснабжения Ремонт фундамента многоквартирного дома Утепление и ремонт фасада Ремонт систем противопожарной автоматики и дымоудаления Ремонт системы теплоснабжения Ремонт крыши Ремонт системы электроснабжения Ремонт системы вентиляции Оказание услуг по проведению строительного контроля Ремонт подвальных помещений Разработка проектно-сметной документации Ремонт системы водоотведения Ремонт системы холодного водоснабжения					V					
6136		город Иркутск	г.	Иркутск	ул	Лермонтова	281/1	Ремонт системы горячего водоснабжения Ремонт фундамента многоквартирного дома Ремонт или замена мусоропроводов Ремонт систем противопожарной автоматики и дымоудаления Ремонт системы теплоснабжения Ремонт крыши Ремонт системы электроснабжения Ремонт системы вентиляции Ремонт или замену лифтового оборудования Ремонт подвальных помещений Разработка проектно-сметной документации Оказание услуг по проведению строительного контроля Ремонт системы водоотведения Ремонт системы холодного водоснабжения Утепление и ремонт фасада									V	

6137		город Иркутск	г.	Иркутск	ул	Лермонтова	281/2	Ремонт системы горячего водоснабжения Ремонт фундамента многоквартирного дома Ремонт или замена мусоропроводов Ремонт систем противопожарной автоматики и дымоудаления Ремонт системы теплоснабжения Ремонт крыши Ремонт системы электроснабжения Ремонт системы вентиляции Ремонт или замену лифтового оборудования Ремонт подвальных помещений Разработка проектно-сметной документации Оказание услуг по проведению строительного контроля Ремонт системы водоотведения Ремонт системы холодного водоснабжения Утепление и ремонт фасада									V	
6138		город Иркутск	г.	Иркутск	ул	Лермонтова	281/3	Ремонт системы горячего водоснабжения Ремонт фундамента многоквартирного дома Ремонт или замена мусоропроводов Ремонт систем противопожарной автоматики и дымоудаления Ремонт системы теплоснабжения Ремонт крыши Ремонт системы электроснабжения Ремонт системы вентиляции Ремонт или замену лифтового оборудования Ремонт подвальных помещений Разработка проектно-сметной документации Оказание услуг по проведению строительного контроля Ремонт системы водоотведения Ремонт системы холодного водоснабжения Утепление и ремонт фасада										V
6139		город Иркутск	г.	Иркутск	ул	Лермонтова	283	Ремонт системы горячего водоснабжения Ремонт фундамента многоквартирного дома Утепление и ремонт фасада Ремонт систем противопожарной автоматики и дымоудаления Ремонт системы теплоснабжения Ремонт крыши Ремонт системы электроснабжения Ремонт системы вентиляции Оказание услуг по проведению строительного контроля Ремонт подвальных помещений Разработка проектно-сметной документации Ремонт системы водоотведения Ремонт системы холодного водоснабжения					V					
6140		город Иркутск	г.	Иркутск	ул	Лермонтова	283а	Ремонт системы горячего водоснабжения Ремонт фундамента многоквартирного дома Утепление и ремонт фасада Ремонт систем противопожарной автоматики и дымоудаления Ремонт системы теплоснабжения Ремонт крыши Ремонт системы электроснабжения Ремонт системы вентиляции Оказание услуг по проведению строительного контроля Ремонт подвальных помещений Разработка проектно-сметной документации Ремонт системы водоотведения Ремонт системы холодного водоснабжения					V					
6141		город Иркутск	г.	Иркутск	ул	Лермонтова	285	Ремонт системы горячего водоснабжения Ремонт фундамента многоквартирного дома Утепление и ремонт фасада Ремонт систем противопожарной автоматики и дымоудаления Ремонт системы теплоснабжения Ремонт крыши Ремонт системы электроснабжения Ремонт системы вентиляции Оказание услуг по проведению строительного контроля Ремонт подвальных помещений Разработка проектно-сметной документации Ремонт системы водоотведения Ремонт системы холодного водоснабжения					V					
6142		город Иркутск	г.	Иркутск	ул	Лермонтова	287	Ремонт системы горячего водоснабжения Ремонт фундамента многоквартирного дома Утепление и ремонт фасада Ремонт систем противопожарной автоматики и дымоудаления Ремонт системы теплоснабжения Ремонт крыши Ремонт системы электроснабжения Ремонт системы вентиляции Оказание услуг по проведению строительного контроля Ремонт подвальных помещений Разработка проектно-сметной документации Ремонт системы водоотведения Ремонт системы холодного водоснабжения					V					
6143		город Иркутск	г.	Иркутск	ул	Лермонтова	289	Ремонт системы горячего водоснабжения Ремонт фундамента многоквартирного дома Утепление и ремонт фасада Ремонт систем противопожарной автоматики и дымоудаления Ремонт системы теплоснабжения Ремонт крыши Ремонт системы электроснабжения Ремонт системы вентиляции Оказание услуг по проведению строительного контроля Ремонт подвальных помещений Разработка проектно-сметной документации Ремонт системы водоотведения Ремонт системы холодного водоснабжения					V					
6144		город Иркутск	г.	Иркутск	ул	Лермонтова	291	Ремонт системы горячего водоснабжения Ремонт фундамента многоквартирного дома Утепление и ремонт фасада Ремонт систем противопожарной автоматики и дымоудаления Ремонт системы теплоснабжения Ремонт крыши Ремонт системы электроснабжения Ремонт системы вентиляции Оказание услуг по проведению строительного контроля Ремонт подвальных помещений Разработка проектно-сметной документации Ремонт системы водоотведения Ремонт системы холодного водоснабжения					V					
6145		город Иркутск	г.	Иркутск	ул	Лермонтова	293	Ремонт системы горячего водоснабжения Ремонт фундамента многоквартирного дома Утепление и ремонт фасада Ремонт систем противопожарной автоматики и дымоудаления Ремонт системы теплоснабжения Ремонт крыши Ремонт системы электроснабжения Ремонт системы вентиляции Оказание услуг по проведению строительного контроля Ремонт подвальных помещений Разработка проектно-сметной документации Ремонт системы водоотведения Ремонт системы холодного водоснабжения	V									

6146		город Иркутск	г.	Иркутск	ул	Лермонтова	295	Ремонт системы горячего водоснабжения Ремонт фундамента многоквартирного дома Утепление и ремонт фасада Ремонт систем противопожарной автоматики и дымоудаления Ремонт системы теплоснабжения Ремонт крыши Ремонт системы электроснабжения Ремонт системы вентиляции Оказание услуг по проведению строительного контроля Ремонт подвальных помещений Разработка проектно-сметной документации Ремонт системы водоотведения Ремонт системы холодного водоснабжения						V				
6147		город Иркутск	г.	Иркутск	ул	Лермонтова	295а	Ремонт системы горячего водоснабжения Ремонт фундамента многоквартирного дома Утепление и ремонт фасада Ремонт систем противопожарной автоматики и дымоудаления Ремонт системы теплоснабжения Ремонт крыши Ремонт системы электроснабжения Ремонт системы вентиляции Оказание услуг по проведению строительного контроля Ремонт подвальных помещений Разработка проектно-сметной документации Ремонт системы водоотведения Ремонт системы холодного водоснабжения						V				
6148		город Иркутск	г.	Иркутск	ул	Лермонтова	295б	Ремонт системы горячего водоснабжения Ремонт фундамента многоквартирного дома Утепление и ремонт фасада Ремонт систем противопожарной автоматики и дымоудаления Ремонт системы теплоснабжения Ремонт крыши Ремонт системы электроснабжения Ремонт системы вентиляции Оказание услуг по проведению строительного контроля Ремонт подвальных помещений Разработка проектно-сметной документации Ремонт системы водоотведения Ремонт системы холодного водоснабжения							V			
6149		город Иркутск	г.	Иркутск	ул	Лермонтова	297а	Ремонт системы горячего водоснабжения Ремонт фундамента многоквартирного дома Утепление и ремонт фасада Ремонт систем противопожарной автоматики и дымоудаления Ремонт системы теплоснабжения Ремонт крыши Ремонт системы электроснабжения Ремонт системы вентиляции Оказание услуг по проведению строительного контроля Ремонт подвальных помещений Разработка проектно-сметной документации Ремонт системы водоотведения Ремонт системы холодного водоснабжения			V				V			
6150		город Иркутск	г.	Иркутск	ул	Лермонтова	297б	Ремонт системы горячего водоснабжения Ремонт фундамента многоквартирного дома Ремонт или замена мусоропроводов Ремонт систем противопожарной автоматики и дымоудаления Ремонт системы теплоснабжения Ремонт крыши Ремонт системы электроснабжения Ремонт системы вентиляции Ремонт или замену лифтового оборудования Ремонт подвальных помещений Разработка проектно-сметной документации Оказание услуг по проведению строительного контроля Ремонт системы водоотведения Ремонт системы холодного водоснабжения Утепление и ремонт фасада			V			V				
6151		город Иркутск	г.	Иркутск	ул	Лермонтова	297в	Ремонт системы горячего водоснабжения Ремонт фундамента многоквартирного дома Ремонт или замена мусоропроводов Ремонт систем противопожарной автоматики и дымоудаления Ремонт системы теплоснабжения Ремонт крыши Ремонт системы электроснабжения Ремонт системы вентиляции Ремонт или замену лифтового оборудования Ремонт подвальных помещений Разработка проектно-сметной документации Оказание услуг по проведению строительного контроля Ремонт системы водоотведения Ремонт системы холодного водоснабжения Утепление и ремонт фасада			V			V				
6152		город Иркутск	г.	Иркутск	ул	Лермонтова	301	Ремонт системы горячего водоснабжения Ремонт фундамента многоквартирного дома Утепление и ремонт фасада Ремонт систем противопожарной автоматики и дымоудаления Ремонт системы теплоснабжения Ремонт крыши Ремонт системы электроснабжения Ремонт системы вентиляции Оказание услуг по проведению строительного контроля Ремонт подвальных помещений Разработка проектно-сметной документации Ремонт системы водоотведения Ремонт системы холодного водоснабжения					V					
6153		город Иркутск	г.	Иркутск	ул	Лермонтова	303	Ремонт системы горячего водоснабжения Ремонт фундамента многоквартирного дома Утепление и ремонт фасада Ремонт систем противопожарной автоматики и дымоудаления Ремонт системы теплоснабжения Ремонт крыши Ремонт системы электроснабжения Ремонт системы вентиляции Оказание услуг по проведению строительного контроля Ремонт подвальных помещений Разработка проектно-сметной документации Ремонт системы водоотведения Ремонт системы холодного водоснабжения					V					
6154		город Иркутск	г.	Иркутск	ул	Лермонтова	305	Ремонт системы горячего водоснабжения Ремонт фундамента многоквартирного дома Утепление и ремонт фасада Ремонт систем противопожарной автоматики и дымоудаления Ремонт системы теплоснабжения Ремонт крыши Ремонт системы электроснабжения Ремонт системы вентиляции Оказание услуг по проведению строительного контроля Ремонт подвальных помещений Разработка проектно-сметной документации Ремонт системы водоотведения Ремонт системы холодного водоснабжения					V					

6155		город Иркутск	г.	Иркутск	ул	Лермонтова	313	Ремонт системы горячего водоснабжения Ремонт фундамента многоквартирного дома Утепление и ремонт фасада Ремонт систем противопожарной автоматики и дымоудаления Ремонт системы теплоснабжения Ремонт крыши Ремонт системы электроснабжения Ремонт системы вентиляции Оказание услуг по проведению строительного контроля Ремонт подвальных помещений Разработка проектно-сметной документации Ремонт системы водоотведения Ремонт системы холодного водоснабжения			V							
6156		город Иркутск	г.	Иркутск	ул	Лермонтова	313а	Ремонт системы горячего водоснабжения Ремонт фундамента многоквартирного дома Утепление и ремонт фасада Ремонт систем противопожарной автоматики и дымоудаления Ремонт системы теплоснабжения Ремонт крыши Ремонт системы электроснабжения Ремонт системы вентиляции Оказание услуг по проведению строительного контроля Ремонт подвальных помещений Разработка проектно-сметной документации Ремонт системы водоотведения Ремонт системы холодного водоснабжения					V					
6157		город Иркутск	г.	Иркутск	ул	Лермонтова	313б	Ремонт системы горячего водоснабжения Ремонт фундамента многоквартирного дома Ремонт или замена мусоропроводов Ремонт систем противопожарной автоматики и дымоудаления Ремонт системы теплоснабжения Ремонт крыши Ремонт системы электроснабжения Ремонт системы вентиляции Ремонт или замену лифтового оборудования Ремонт подвальных помещений Разработка проектно-сметной документации Оказание услуг по проведению строительного контроля Ремонт системы водоотведения Ремонт системы холодного водоснабжения Утепление и ремонт фасада		V	V							
6158		город Иркутск	г.	Иркутск	ул	Лермонтова	313в	Ремонт системы горячего водоснабжения Ремонт фундамента многоквартирного дома Ремонт или замена мусоропроводов Ремонт систем противопожарной автоматики и дымоудаления Ремонт системы теплоснабжения Ремонт крыши Ремонт системы электроснабжения Ремонт системы вентиляции Ремонт или замену лифтового оборудования Ремонт подвальных помещений Разработка проектно-сметной документации Оказание услуг по проведению строительного контроля Ремонт системы водоотведения Ремонт системы холодного водоснабжения Утепление и ремонт фасада		V	V							
6159		город Иркутск	г.	Иркутск	ул	Лермонтова	315	Ремонт системы горячего водоснабжения Ремонт фундамента многоквартирного дома Утепление и ремонт фасада Ремонт систем противопожарной автоматики и дымоудаления Ремонт системы теплоснабжения Ремонт крыши Ремонт системы электроснабжения Ремонт системы вентиляции Оказание услуг по проведению строительного контроля Ремонт подвальных помещений Разработка проектно-сметной документации Ремонт системы водоотведения Ремонт системы холодного водоснабжения			V							
6160		город Иркутск	г.	Иркутск	ул	Лермонтова	317	Ремонт системы горячего водоснабжения Ремонт фундамента многоквартирного дома Утепление и ремонт фасада Ремонт систем противопожарной автоматики и дымоудаления Ремонт системы теплоснабжения Ремонт крыши Ремонт системы электроснабжения Ремонт системы вентиляции Оказание услуг по проведению строительного контроля Ремонт подвальных помещений Разработка проектно-сметной документации Ремонт системы водоотведения Ремонт системы холодного водоснабжения			V							
6161		город Иркутск	г.	Иркутск	ул	Лермонтова	319	Ремонт системы горячего водоснабжения Ремонт фундамента многоквартирного дома Утепление и ремонт фасада Ремонт систем противопожарной автоматики и дымоудаления Ремонт системы теплоснабжения Ремонт крыши Ремонт системы электроснабжения Ремонт системы вентиляции Оказание услуг по проведению строительного контроля Ремонт подвальных помещений Разработка проектно-сметной документации Ремонт системы водоотведения Ремонт системы холодного водоснабжения			V							
6162		город Иркутск	г.	Иркутск	ул	Лермонтова	321	Ремонт системы горячего водоснабжения Ремонт фундамента многоквартирного дома Утепление и ремонт фасада Ремонт систем противопожарной автоматики и дымоудаления Ремонт системы теплоснабжения Ремонт крыши Ремонт системы электроснабжения Ремонт системы вентиляции Оказание услуг по проведению строительного контроля Ремонт подвальных помещений Разработка проектно-сметной документации Ремонт системы водоотведения Ремонт системы холодного водоснабжения			V							
6163		город Иркутск	г.	Иркутск	ул	Лермонтова	321а	Ремонт системы горячего водоснабжения Ремонт фундамента многоквартирного дома Утепление и ремонт фасада Ремонт систем противопожарной автоматики и дымоудаления Ремонт системы теплоснабжения Ремонт крыши Ремонт системы электроснабжения Ремонт системы вентиляции Оказание услуг по проведению строительного контроля Ремонт подвальных помещений Разработка проектно-сметной документации Ремонт системы водоотведения Ремонт системы холодного водоснабжения					V					

6164		город Иркутск	г.	Иркутск	ул	Лермонтова	323	Ремонт системы горячего водоснабжения Ремонт фундамента многоквартирного дома Утепление и ремонт фасада Ремонт систем противопожарной автоматики и дымоудаления Ремонт системы теплоснабжения Ремонт крыши Ремонт системы электроснабжения Ремонт системы вентиляции Оказание услуг по проведению строительного контроля Ремонт подвальных помещений Разработка проектно-сметной документации Ремонт системы водоотведения Ремонт системы холодного водоснабжения			V							
6165		город Иркутск	г.	Иркутск	ул	Лермонтова	323а	Ремонт системы горячего водоснабжения Ремонт фундамента многоквартирного дома Утепление и ремонт фасада Ремонт систем противопожарной автоматики и дымоудаления Ремонт системы теплоснабжения Ремонт крыши Ремонт системы электроснабжения Ремонт системы вентиляции Оказание услуг по проведению строительного контроля Ремонт подвальных помещений Разработка проектно-сметной документации Ремонт системы водоотведения Ремонт системы холодного водоснабжения			V							
6166		город Иркутск	г.	Иркутск	ул	Лермонтова	325	Ремонт системы горячего водоснабжения Ремонт фундамента многоквартирного дома Утепление и ремонт фасада Ремонт систем противопожарной автоматики и дымоудаления Ремонт системы теплоснабжения Ремонт крыши Ремонт системы электроснабжения Ремонт системы вентиляции Оказание услуг по проведению строительного контроля Ремонт подвальных помещений Разработка проектно-сметной документации Ремонт системы водоотведения Ремонт системы холодного водоснабжения			V							
6167		город Иркутск	г.	Иркутск	ул	Лермонтова	325а	Ремонт системы горячего водоснабжения Ремонт фундамента многоквартирного дома Утепление и ремонт фасада Ремонт систем противопожарной автоматики и дымоудаления Ремонт системы теплоснабжения Ремонт крыши Ремонт системы электроснабжения Ремонт системы вентиляции Оказание услуг по проведению строительного контроля Ремонт подвальных помещений Разработка проектно-сметной документации Ремонт системы водоотведения Ремонт системы холодного водоснабжения			V							
6168		город Иркутск	г.	Иркутск	ул	Лермонтова	327	Ремонт системы горячего водоснабжения Ремонт фундамента многоквартирного дома Утепление и ремонт фасада Ремонт систем противопожарной автоматики и дымоудаления Ремонт системы теплоснабжения Ремонт крыши Ремонт системы электроснабжения Ремонт системы вентиляции Оказание услуг по проведению строительного контроля Ремонт подвальных помещений Разработка проектно-сметной документации Ремонт системы водоотведения Ремонт системы холодного водоснабжения			V							
6169		город Иркутск	г.	Иркутск	ул	Лермонтова	327а	Ремонт системы горячего водоснабжения Ремонт фундамента многоквартирного дома Утепление и ремонт фасада Ремонт систем противопожарной автоматики и дымоудаления Ремонт системы теплоснабжения Ремонт крыши Ремонт системы электроснабжения Ремонт системы вентиляции Оказание услуг по проведению строительного контроля Ремонт подвальных помещений Разработка проектно-сметной документации Ремонт системы водоотведения Ремонт системы холодного водоснабжения			V							
6170		город Иркутск	г.	Иркутск	ул	Лермонтова	327б	Ремонт системы горячего водоснабжения Ремонт фундамента многоквартирного дома Утепление и ремонт фасада Ремонт систем противопожарной автоматики и дымоудаления Ремонт системы теплоснабжения Ремонт крыши Ремонт системы электроснабжения Ремонт системы вентиляции Оказание услуг по проведению строительного контроля Ремонт подвальных помещений Разработка проектно-сметной документации Ремонт системы водоотведения Ремонт системы холодного водоснабжения					V					
6171		город Иркутск	г.	Иркутск	ул	Лермонтова	327в	Ремонт системы горячего водоснабжения Ремонт фундамента многоквартирного дома Утепление и ремонт фасада Ремонт систем противопожарной автоматики и дымоудаления Ремонт системы теплоснабжения Ремонт крыши Ремонт системы электроснабжения Ремонт системы вентиляции Оказание услуг по проведению строительного контроля Ремонт подвальных помещений Разработка проектно-сметной документации Ремонт системы водоотведения Ремонт системы холодного водоснабжения					V					
6172		город Иркутск	г.	Иркутск	ул	Лермонтова	329	Ремонт системы горячего водоснабжения Ремонт фундамента многоквартирного дома Утепление и ремонт фасада Ремонт систем противопожарной автоматики и дымоудаления Ремонт системы теплоснабжения Ремонт крыши Ремонт системы электроснабжения Ремонт системы вентиляции Оказание услуг по проведению строительного контроля Ремонт подвальных помещений Разработка проектно-сметной документации Ремонт системы водоотведения Ремонт системы холодного водоснабжения					V					

6173		город Иркутск	г.	Иркутск	ул	Лермонтова	333	Ремонт системы горячего водоснабжения Ремонт фундамента многоквартирного дома Утепление и ремонт фасада Ремонт систем противопожарной автоматики и дымоудаления Ремонт системы теплоснабжения Ремонт крыши Ремонт системы электроснабжения Ремонт системы вентиляции Оказание услуг по проведению строительного контроля Ремонт подвальных помещений Разработка проектно-сметной документации Ремонт системы водоотведения Ремонт системы холодного водоснабжения					V					
6174		город Иркутск	г.	Иркутск	ул	Лермонтова	333в	Ремонт системы горячего водоснабжения Ремонт фундамента многоквартирного дома Ремонт или замена мусоропроводов Ремонт систем противопожарной автоматики и дымоудаления Ремонт системы теплоснабжения Ремонт крыши Ремонт системы электроснабжения Ремонт системы вентиляции Ремонт или замену лифтового оборудования Ремонт подвальных помещений Разработка проектно-сметной документации Оказание услуг по проведению строительного контроля Ремонт системы водоотведения Ремонт системы холодного водоснабжения Утепление и ремонт фасада			V			V				
6175		город Иркутск	г.	Иркутск	ул	Лермонтова	333г	Ремонт системы горячего водоснабжения Ремонт фундамента многоквартирного дома Утепление и ремонт фасада Ремонт систем противопожарной автоматики и дымоудаления Ремонт системы теплоснабжения Ремонт крыши Ремонт системы электроснабжения Ремонт системы вентиляции Оказание услуг по проведению строительного контроля Ремонт подвальных помещений Разработка проектно-сметной документации Ремонт системы водоотведения Ремонт системы холодного водоснабжения								V		
6176		город Иркутск	г.	Иркутск	ул	Лермонтова	333д	Ремонт системы горячего водоснабжения Ремонт фундамента многоквартирного дома Ремонт или замена мусоропроводов Ремонт систем противопожарной автоматики и дымоудаления Ремонт системы теплоснабжения Ремонт крыши Ремонт системы электроснабжения Ремонт системы вентиляции Ремонт или замену лифтового оборудования Ремонт подвальных помещений Разработка проектно-сметной документации Оказание услуг по проведению строительного контроля Ремонт системы водоотведения Ремонт системы холодного водоснабжения Утепление и ремонт фасада								V		
6177		город Иркутск	г.	Иркутск	ул	Лермонтова	333е	Ремонт системы горячего водоснабжения Ремонт фундамента многоквартирного дома Ремонт или замена мусоропроводов Ремонт систем противопожарной автоматики и дымоудаления Ремонт системы теплоснабжения Ремонт крыши Ремонт системы электроснабжения Ремонт системы вентиляции Ремонт или замену лифтового оборудования Ремонт подвальных помещений Разработка проектно-сметной документации Оказание услуг по проведению строительного контроля Ремонт системы водоотведения Ремонт системы холодного водоснабжения Утепление и ремонт фасада								V		
6178		город Иркутск	г.	Иркутск	ул	Лермонтова	335	Ремонт системы горячего водоснабжения Ремонт фундамента многоквартирного дома Утепление и ремонт фасада Ремонт систем противопожарной автоматики и дымоудаления Ремонт системы теплоснабжения Ремонт крыши Ремонт системы электроснабжения Ремонт системы вентиляции Оказание услуг по проведению строительного контроля Ремонт подвальных помещений Разработка проектно-сметной документации Ремонт системы водоотведения Ремонт системы холодного водоснабжения								V		
6179		город Иркутск	г.	Иркутск	ул	Лермонтова	335а	Ремонт системы горячего водоснабжения Ремонт фундамента многоквартирного дома Утепление и ремонт фасада Ремонт систем противопожарной автоматики и дымоудаления Ремонт системы теплоснабжения Ремонт крыши Ремонт системы электроснабжения Ремонт системы вентиляции Оказание услуг по проведению строительного контроля Ремонт подвальных помещений Разработка проектно-сметной документации Ремонт системы водоотведения Ремонт системы холодного водоснабжения								V		
6180		город Иркутск	г.	Иркутск	ул	Лермонтова	341/1	Ремонт системы горячего водоснабжения Ремонт фундамента многоквартирного дома Ремонт или замена мусоропроводов Ремонт систем противопожарной автоматики и дымоудаления Ремонт системы теплоснабжения Ремонт крыши Ремонт системы электроснабжения Ремонт системы вентиляции Ремонт или замену лифтового оборудования Ремонт подвальных помещений Разработка проектно-сметной документации Оказание услуг по проведению строительного контроля Ремонт системы водоотведения Ремонт системы холодного водоснабжения Утепление и ремонт фасада								V		

6181		город Иркутск	г.	Иркутск	ул	Лермонтова	341/2	Ремонт системы горячего водоснабжения Ремонт фундамента многоквартирного дома Ремонт или замена мусоропроводов Ремонт систем противопожарной автоматики и дымоудаления Ремонт системы теплоснабжения Ремонт крыши Ремонт системы электроснабжения Ремонт системы вентиляции Ремонт или замену лифтового оборудования Ремонт подвальных помещений Разработка проектно-сметной документации Оказание услуг по проведению строительного контроля Ремонт системы водоотведения Ремонт системы холодного водоснабжения Утепление и ремонт фасада								V		
6182		город Иркутск	г.	Иркутск	ул	Лермонтова	341/3	Ремонт системы горячего водоснабжения Ремонт фундамента многоквартирного дома Ремонт или замена мусоропроводов Ремонт систем противопожарной автоматики и дымоудаления Ремонт системы теплоснабжения Ремонт крыши Ремонт системы электроснабжения Ремонт системы вентиляции Ремонт или замену лифтового оборудования Ремонт подвальных помещений Разработка проектно-сметной документации Оказание услуг по проведению строительного контроля Ремонт системы водоотведения Ремонт системы холодного водоснабжения Утепление и ремонт фасада								V		
6183		город Иркутск	г.	Иркутск	ул	Лермонтова	341/4	Ремонт системы горячего водоснабжения Ремонт фундамента многоквартирного дома Ремонт или замена мусоропроводов Ремонт систем противопожарной автоматики и дымоудаления Ремонт системы теплоснабжения Ремонт крыши Ремонт системы электроснабжения Ремонт системы вентиляции Ремонт или замену лифтового оборудования Ремонт подвальных помещений Разработка проектно-сметной документации Оказание услуг по проведению строительного контроля Ремонт системы водоотведения Ремонт системы холодного водоснабжения Утепление и ремонт фасада								V		
6184		город Иркутск	г.	Иркутск	ул	Лермонтова	341/5	Ремонт системы горячего водоснабжения Ремонт фундамента многоквартирного дома Ремонт или замена мусоропроводов Ремонт систем противопожарной автоматики и дымоудаления Ремонт крыши Ремонт системы электроснабжения Ремонт системы вентиляции Ремонт или замену лифтового оборудования Ремонт подвальных помещений Разработка проектно-сметной документации Оказание услуг по проведению строительного контроля Ремонт системы водоотведения Ремонт системы холодного водоснабжения Утепление и ремонт фасада										V
6185		город Иркутск	г.	Иркутск	ул	Лермонтова	341/6	Ремонт системы горячего водоснабжения Ремонт фундамента многоквартирного дома Ремонт или замена мусоропроводов Ремонт систем противопожарной автоматики и дымоудаления Ремонт системы теплоснабжения Ремонт крыши Ремонт системы электроснабжения Ремонт системы вентиляции Ремонт или замену лифтового оборудования Ремонт подвальных помещений Разработка проектно-сметной документации Оказание услуг по проведению строительного контроля Ремонт системы водоотведения Ремонт системы холодного водоснабжения Утепление и ремонт фасада										V
6186		город Иркутск	г.	Иркутск	ул	Лермонтова	4	Ремонт системы горячего водоснабжения Ремонт фундамента многоквартирного дома Утепление и ремонт фасада Ремонт систем противопожарной автоматики и дымоудаления Ремонт системы теплоснабжения Ремонт крыши Ремонт системы электроснабжения Ремонт системы вентиляции Оказание услуг по проведению строительного контроля Ремонт подвальных помещений Разработка проектно-сметной документации Ремонт системы водоотведения Ремонт системы холодного водоснабжения					V					
6187		город Иркутск	г.	Иркутск	ул	Лермонтова	59	Ремонт системы горячего водоснабжения Ремонт фундамента многоквартирного дома Утепление и ремонт фасада Ремонт систем противопожарной автоматики и дымоудаления Ремонт системы теплоснабжения Ремонт крыши Ремонт системы электроснабжения Ремонт системы вентиляции Оказание услуг по проведению строительного контроля Ремонт подвальных помещений Разработка проектно-сметной документации Ремонт системы водоотведения Ремонт системы холодного водоснабжения								V		
6188		город Иркутск	г.	Иркутск	ул	Лермонтова	61	Ремонт системы горячего водоснабжения Ремонт фундамента многоквартирного дома Ремонт или замена мусоропроводов Ремонт систем противопожарной автоматики и дымоудаления Ремонт системы теплоснабжения Ремонт крыши Ремонт системы электроснабжения Ремонт системы вентиляции Ремонт или замену лифтового оборудования Ремонт подвальных помещений Разработка проектно-сметной документации Оказание услуг по проведению строительного контроля Ремонт системы водоотведения Ремонт системы холодного водоснабжения Утепление и ремонт фасада							V			

6189		город Иркутск	г.	Иркутск	ул	Лермонтова	63	Ремонт системы горячего водоснабжения Ремонт фундамента многоквартирного дома Утепление и ремонт фасада Ремонт систем противопожарной автоматики и дымоудаления Ремонт системы теплоснабжения Ремонт крыши Ремонт системы электроснабжения Ремонт системы вентиляции Оказание услуг по проведению строительного контроля Ремонт подвальных помещений Разработка проектно-сметной документации Ремонт системы водоотведения Ремонт системы холодного водоснабжения								V		
6190		город Иркутск	г.	Иркутск	ул	Лермонтова	63а	Ремонт системы горячего водоснабжения Ремонт фундамента многоквартирного дома Ремонт или замена мусоропроводов Ремонт систем противопожарной автоматики и дымоудаления Ремонт системы теплоснабжения Ремонт крыши Ремонт системы электроснабжения Ремонт системы вентиляции Ремонт или замену лифтового оборудования Ремонт подвальных помещений Разработка проектно-сметной документации Оказание услуг по проведению строительного контроля Ремонт системы водоотведения Ремонт системы холодного водоснабжения Утепление и ремонт фасада								V		
6191		город Иркутск	г.	Иркутск	ул	Лермонтова	65	Ремонт системы горячего водоснабжения Ремонт фундамента многоквартирного дома Утепление и ремонт фасада Ремонт систем противопожарной автоматики и дымоудаления Ремонт системы теплоснабжения Ремонт крыши Ремонт системы электроснабжения Ремонт системы вентиляции Оказание услуг по проведению строительного контроля Ремонт подвальных помещений Разработка проектно-сметной документации Ремонт системы водоотведения Ремонт системы холодного водоснабжения					V					
6192		город Иркутск	г.	Иркутск	ул	Лермонтова	67	Ремонт системы горячего водоснабжения Ремонт фундамента многоквартирного дома Утепление и ремонт фасада Ремонт систем противопожарной автоматики и дымоудаления Ремонт системы теплоснабжения Ремонт крыши Ремонт системы электроснабжения Ремонт системы вентиляции Оказание услуг по проведению строительного контроля Ремонт подвальных помещений Разработка проектно-сметной документации Ремонт системы водоотведения Ремонт системы холодного водоснабжения						V				
6193		город Иркутск	г.	Иркутск	ул	Лермонтова	69	Ремонт системы горячего водоснабжения Ремонт фундамента многоквартирного дома Утепление и ремонт фасада Ремонт систем противопожарной автоматики и дымоудаления Ремонт системы газоснабжения Ремонт системы теплоснабжения Ремонт крыши Ремонт системы электроснабжения Ремонт системы вентиляции Оказание услуг по проведению строительного контроля Ремонт подвальных помещений Разработка проектно-сметной документации Ремонт системы водоотведения Ремонт системы холодного водоснабжения					V					
6194		город Иркутск	г.	Иркутск	ул	Лермонтова	71	Ремонт системы горячего водоснабжения Ремонт фундамента многоквартирного дома Утепление и ремонт фасада Ремонт систем противопожарной автоматики и дымоудаления Ремонт системы газоснабжения Ремонт системы теплоснабжения Ремонт крыши Ремонт системы электроснабжения Ремонт системы вентиляции Оказание услуг по проведению строительного контроля Ремонт подвальных помещений Разработка проектно-сметной документации Ремонт системы водоотведения Ремонт системы холодного водоснабжения					V					
6195		город Иркутск	г.	Иркутск	ул	Лермонтова	73	Ремонт системы горячего водоснабжения Ремонт фундамента многоквартирного дома Утепление и ремонт фасада Ремонт систем противопожарной автоматики и дымоудаления Ремонт системы теплоснабжения Ремонт крыши Ремонт системы электроснабжения Ремонт системы вентиляции Оказание услуг по проведению строительного контроля Ремонт подвальных помещений Разработка проектно-сметной документации Ремонт системы водоотведения Ремонт системы холодного водоснабжения			V							
6196		город Иркутск	г.	Иркутск	ул	Лермонтова	77	Ремонт системы горячего водоснабжения Ремонт фундамента многоквартирного дома Утепление и ремонт фасада Ремонт систем противопожарной автоматики и дымоудаления Ремонт системы теплоснабжения Ремонт крыши Ремонт системы электроснабжения Ремонт системы вентиляции Оказание услуг по проведению строительного контроля Ремонт подвальных помещений Разработка проектно-сметной документации Ремонт системы водоотведения Ремонт системы холодного водоснабжения						V				
6197		город Иркутск	г.	Иркутск	ул	Лермонтова	81/10	Ремонт системы горячего водоснабжения Ремонт фундамента многоквартирного дома Ремонт или замена мусоропроводов Ремонт систем противопожарной автоматики и дымоудаления Ремонт системы теплоснабжения Ремонт крыши Ремонт системы электроснабжения Ремонт системы вентиляции Ремонт или замену лифтового оборудования Ремонт подвальных помещений Разработка проектно-сметной документации Оказание услуг по проведению строительного контроля Ремонт системы водоотведения Ремонт системы холодного водоснабжения Утепление и ремонт фасада										V

6198		город Иркутск	г.	Иркутск	ул	Лермонтова	81/14	Ремонт системы горячего водоснабжения Ремонт фундамента многоквартирного дома Ремонт или замена мусоропроводов Ремонт систем противопожарной автоматики и дымоудаления Ремонт системы теплоснабжения Ремонт крыши Ремонт системы электроснабжения Ремонт системы вентиляции Ремонт или замену лифтового оборудования Ремонт подвальных помещений Разработка проектно-сметной документации Оказание услуг по проведению строительного контроля Ремонт системы водоотведения Ремонт системы холодного водоснабжения Утепление и ремонт фасада										V
6199		город Иркутск	г.	Иркутск	ул	Лермонтова	81/15	Ремонт системы горячего водоснабжения Ремонт фундамента многоквартирного дома Ремонт или замена мусоропроводов Ремонт систем противопожарной автоматики и дымоудаления Ремонт системы теплоснабжения Ремонт крыши Ремонт системы электроснабжения Ремонт системы вентиляции Ремонт или замену лифтового оборудования Ремонт подвальных помещений Разработка проектно-сметной документации Оказание услуг по проведению строительного контроля Ремонт системы водоотведения Ремонт системы холодного водоснабжения Утепление и ремонт фасада										V
6200		город Иркутск	г.	Иркутск	ул	Лермонтова	81/16	Ремонт системы горячего водоснабжения Ремонт фундамента многоквартирного дома Ремонт или замена мусоропроводов Ремонт систем противопожарной автоматики и дымоудаления Ремонт системы теплоснабжения Ремонт крыши Ремонт системы электроснабжения Ремонт системы вентиляции Ремонт или замену лифтового оборудования Ремонт подвальных помещений Разработка проектно-сметной документации Оказание услуг по проведению строительного контроля Ремонт системы водоотведения Ремонт системы холодного водоснабжения Утепление и ремонт фасада										V
6201		город Иркутск	г.	Иркутск	ул	Лермонтова	81/17	Ремонт системы горячего водоснабжения Ремонт фундамента многоквартирного дома Ремонт или замена мусоропроводов Ремонт систем противопожарной автоматики и дымоудаления Ремонт системы теплоснабжения Ремонт крыши Ремонт системы электроснабжения Ремонт системы вентиляции Ремонт или замену лифтового оборудования Ремонт подвальных помещений Разработка проектно-сметной документации Оказание услуг по проведению строительного контроля Ремонт системы водоотведения Ремонт системы холодного водоснабжения Утепление и ремонт фасада										V
6202		город Иркутск	г.	Иркутск	ул	Лермонтова	81/18	Ремонт системы горячего водоснабжения Ремонт фундамента многоквартирного дома Ремонт или замена мусоропроводов Ремонт систем противопожарной автоматики и дымоудаления Ремонт системы теплоснабжения Ремонт крыши Ремонт системы электроснабжения Ремонт системы вентиляции Ремонт или замену лифтового оборудования Ремонт подвальных помещений Разработка проектно-сметной документации Оказание услуг по проведению строительного контроля Ремонт системы водоотведения Ремонт системы холодного водоснабжения Утепление и ремонт фасада										V
6203		город Иркутск	г.	Иркутск	ул	Лермонтова	81/2	Ремонт системы горячего водоснабжения Ремонт фундамента многоквартирного дома Ремонт или замена мусоропроводов Ремонт систем противопожарной автоматики и дымоудаления Ремонт системы теплоснабжения Ремонт крыши Ремонт системы электроснабжения Ремонт системы вентиляции Ремонт или замену лифтового оборудования Ремонт подвальных помещений Разработка проектно-сметной документации Оказание услуг по проведению строительного контроля Ремонт системы водоотведения Ремонт системы холодного водоснабжения Утепление и ремонт фасада										V
6204		город Иркутск	г.	Иркутск	ул	Лермонтова	81/20	Ремонт системы горячего водоснабжения Ремонт фундамента многоквартирного дома Ремонт или замена мусоропроводов Ремонт систем противопожарной автоматики и дымоудаления Ремонт системы теплоснабжения Ремонт крыши Ремонт системы электроснабжения Ремонт системы вентиляции Ремонт или замену лифтового оборудования Ремонт подвальных помещений Разработка проектно-сметной документации Оказание услуг по проведению строительного контроля Ремонт системы водоотведения Ремонт системы холодного водоснабжения Утепление и ремонт фасада										V
6205		город Иркутск	г.	Иркутск	ул	Лермонтова	81/21	Ремонт системы горячего водоснабжения Ремонт фундамента многоквартирного дома Ремонт или замена мусоропроводов Ремонт систем противопожарной автоматики и дымоудаления Ремонт системы теплоснабжения Ремонт крыши Ремонт системы электроснабжения Ремонт системы вентиляции Ремонт или замену лифтового оборудования Ремонт подвальных помещений Разработка проектно-сметной документации Оказание услуг по проведению строительного контроля Ремонт системы водоотведения Ремонт системы холодного водоснабжения Утепление и ремонт фасада										V

6206		город Иркутск	г.	Иркутск	ул	Лермонтова	81/22	Ремонт системы горячего водоснабжения Ремонт фундамента многоквартирного дома Ремонт или замена мусоропроводов Ремонт систем противопожарной автоматики и дымоудаления Ремонт крыши Ремонт системы электроснабжения Ремонт системы вентиляции Ремонт или замену лифтового оборудования Ремонт подвальных помещений Разработка проектно-сметной документации Оказание услуг по проведению строительного контроля Ремонт системы водоотведения Ремонт системы холодного водоснабжения Утепление и ремонт фасада										V
6207		город Иркутск	г.	Иркутск	ул	Лермонтова	81/24	Ремонт системы горячего водоснабжения Ремонт фундамента многоквартирного дома Ремонт или замена мусоропроводов Ремонт систем противопожарной автоматики и дымоудаления Ремонт системы теплоснабжения Ремонт крыши Ремонт системы электроснабжения Ремонт системы вентиляции Ремонт или замену лифтового оборудования Ремонт подвальных помещений Разработка проектно-сметной документации Оказание услуг по проведению строительного контроля Ремонт системы водоотведения Ремонт системы холодного водоснабжения Утепление и ремонт фасада										V
6208		город Иркутск	г.	Иркутск	ул	Лермонтова	81/3	Ремонт системы горячего водоснабжения Ремонт фундамента многоквартирного дома Ремонт или замена мусоропроводов Ремонт систем противопожарной автоматики и дымоудаления Ремонт системы теплоснабжения Ремонт крыши Ремонт системы электроснабжения Ремонт системы вентиляции Ремонт или замену лифтового оборудования Ремонт подвальных помещений Разработка проектно-сметной документации Оказание услуг по проведению строительного контроля Ремонт системы водоотведения Ремонт системы холодного водоснабжения Утепление и ремонт фасада										V
6209		город Иркутск	г.	Иркутск	ул	Лермонтова	81/4	Ремонт системы горячего водоснабжения Ремонт фундамента многоквартирного дома Ремонт или замена мусоропроводов Ремонт систем противопожарной автоматики и дымоудаления Ремонт системы теплоснабжения Ремонт крыши Ремонт системы электроснабжения Ремонт системы вентиляции Ремонт или замену лифтового оборудования Ремонт подвальных помещений Разработка проектно-сметной документации Оказание услуг по проведению строительного контроля Ремонт системы водоотведения Ремонт системы холодного водоснабжения Утепление и ремонт фасада										V
6210		город Иркутск	г.	Иркутск	ул	Лермонтова	81/5	Ремонт системы горячего водоснабжения Ремонт фундамента многоквартирного дома Ремонт или замена мусоропроводов Ремонт систем противопожарной автоматики и дымоудаления Ремонт системы теплоснабжения Ремонт крыши Ремонт системы электроснабжения Ремонт системы вентиляции Ремонт или замену лифтового оборудования Ремонт подвальных помещений Разработка проектно-сметной документации Оказание услуг по проведению строительного контроля Ремонт системы водоотведения Ремонт системы холодного водоснабжения Утепление и ремонт фасада										V
6211		город Иркутск	г.	Иркутск	ул	Лермонтова	81/6	Ремонт системы горячего водоснабжения Ремонт фундамента многоквартирного дома Ремонт или замена мусоропроводов Ремонт систем противопожарной автоматики и дымоудаления Ремонт системы теплоснабжения Ремонт крыши Ремонт системы электроснабжения Ремонт системы вентиляции Ремонт или замену лифтового оборудования Ремонт подвальных помещений Разработка проектно-сметной документации Оказание услуг по проведению строительного контроля Ремонт системы водоотведения Ремонт системы холодного водоснабжения Утепление и ремонт фасада										V
6212		город Иркутск	г.	Иркутск	ул	Лермонтова	81/7	Ремонт системы горячего водоснабжения Ремонт фундамента многоквартирного дома Ремонт или замена мусоропроводов Ремонт систем противопожарной автоматики и дымоудаления Ремонт системы теплоснабжения Ремонт крыши Ремонт системы электроснабжения Ремонт системы вентиляции Ремонт или замену лифтового оборудования Ремонт подвальных помещений Разработка проектно-сметной документации Оказание услуг по проведению строительного контроля Ремонт системы водоотведения Ремонт системы холодного водоснабжения Утепление и ремонт фасада										V
6213		город Иркутск	г.	Иркутск	ул	Лермонтова	81/8	Ремонт системы горячего водоснабжения Ремонт фундамента многоквартирного дома Ремонт или замена мусоропроводов Ремонт систем противопожарной автоматики и дымоудаления Ремонт системы теплоснабжения Ремонт крыши Ремонт системы электроснабжения Ремонт системы вентиляции Ремонт или замену лифтового оборудования Ремонт подвальных помещений Разработка проектно-сметной документации Оказание услуг по проведению строительного контроля Ремонт системы водоотведения Ремонт системы холодного водоснабжения Утепление и ремонт фасада										V

6214		город Иркутск	г.	Иркутск	ул	Лермонтова	81/9	Ремонт системы горячего водоснабжения Ремонт фундамента многоквартирного дома Ремонт или замена мусоропроводов Ремонт систем противопожарной автоматики и дымоудаления Ремонт системы теплоснабжения Ремонт крыши Ремонт системы электроснабжения Ремонт системы вентиляции Ремонт или замену лифтового оборудования Ремонт подвальных помещений Разработка проектно-сметной документации Оказание услуг по проведению строительного контроля Ремонт системы водоотведения Ремонт системы холодного водоснабжения Утепление и ремонт фасада										V
6215		город Иркутск	г.	Иркутск	ул	Лермонтова	84	Ремонт системы горячего водоснабжения Ремонт фундамента многоквартирного дома Утепление и ремонт фасада Ремонт систем противопожарной автоматики и дымоудаления Ремонт системы газоснабжения Ремонт системы теплоснабжения Ремонт крыши Ремонт системы электроснабжения Ремонт системы вентиляции Оказание услуг по проведению строительного контроля Ремонт подвальных помещений Разработка проектно-сметной документации Ремонт системы водоотведения Ремонт системы холодного водоснабжения		V								
6216		город Иркутск	г.	Иркутск	ул	Лермонтова	86	Ремонт системы горячего водоснабжения Ремонт фундамента многоквартирного дома Утепление и ремонт фасада Ремонт систем противопожарной автоматики и дымоудаления Ремонт системы газоснабжения Ремонт системы теплоснабжения Ремонт крыши Ремонт системы электроснабжения Ремонт системы вентиляции Оказание услуг по проведению строительного контроля Ремонт подвальных помещений Разработка проектно-сметной документации Ремонт системы водоотведения Ремонт системы холодного водоснабжения		V								
6217		город Иркутск	г.	Иркутск	ул	Лермонтова	88	Ремонт системы горячего водоснабжения Ремонт фундамента многоквартирного дома Утепление и ремонт фасада Ремонт систем противопожарной автоматики и дымоудаления Ремонт системы газоснабжения Ремонт системы теплоснабжения Ремонт крыши Ремонт системы электроснабжения Ремонт системы вентиляции Оказание услуг по проведению строительного контроля Ремонт подвальных помещений Разработка проектно-сметной документации Ремонт системы водоотведения Ремонт системы холодного водоснабжения			V							
6218		город Иркутск	г.	Иркутск	ул	Лермонтова	90	Ремонт системы горячего водоснабжения Ремонт фундамента многоквартирного дома Утепление и ремонт фасада Ремонт систем противопожарной автоматики и дымоудаления Ремонт системы газоснабжения Ремонт системы теплоснабжения Ремонт крыши Ремонт системы электроснабжения Ремонт системы вентиляции Оказание услуг по проведению строительного контроля Ремонт подвальных помещений Разработка проектно-сметной документации Ремонт системы водоотведения Ремонт системы холодного водоснабжения		V								
6219		город Иркутск	г.	Иркутск	ул	Лермонтова	91	Ремонт системы горячего водоснабжения Ремонт фундамента многоквартирного дома Утепление и ремонт фасада Ремонт систем противопожарной автоматики и дымоудаления Ремонт системы теплоснабжения Ремонт крыши Ремонт системы электроснабжения Ремонт системы вентиляции Оказание услуг по проведению строительного контроля Ремонт подвальных помещений Разработка проектно-сметной документации Ремонт системы водоотведения Ремонт системы холодного водоснабжения				V						
6220		город Иркутск	г.	Иркутск	ул	Лермонтова	94	Ремонт системы горячего водоснабжения Ремонт фундамента многоквартирного дома Утепление и ремонт фасада Ремонт систем противопожарной автоматики и дымоудаления Ремонт системы газоснабжения Ремонт системы теплоснабжения Ремонт крыши Ремонт системы электроснабжения Ремонт системы вентиляции Оказание услуг по проведению строительного контроля Ремонт подвальных помещений Разработка проектно-сметной документации Ремонт системы водоотведения Ремонт системы холодного водоснабжения		V								
6221		город Иркутск	г.	Иркутск	ул	Лермонтова	96	Ремонт системы горячего водоснабжения Ремонт фундамента многоквартирного дома Утепление и ремонт фасада Ремонт систем противопожарной автоматики и дымоудаления Ремонт системы газоснабжения Ремонт системы теплоснабжения Ремонт крыши Ремонт системы электроснабжения Ремонт системы вентиляции Оказание услуг по проведению строительного контроля Ремонт подвальных помещений Разработка проектно-сметной документации Ремонт системы водоотведения Ремонт системы холодного водоснабжения			V							
6222		город Иркутск	г.	Иркутск	ул	Лермонтова	98	Ремонт системы горячего водоснабжения Ремонт фундамента многоквартирного дома Утепление и ремонт фасада Ремонт систем противопожарной автоматики и дымоудаления Ремонт системы газоснабжения Ремонт системы теплоснабжения Ремонт крыши Ремонт системы электроснабжения Ремонт системы вентиляции Оказание услуг по проведению строительного контроля Ремонт подвальных помещений Разработка проектно-сметной документации Ремонт системы водоотведения Ремонт системы холодного водоснабжения		V								

6223		город Иркутск	г.	Иркутск	ул	Леси Украинки	26	Ремонт системы горячего водоснабжения Ремонт фундамента многоквартирного дома Утепление и ремонт фасада Ремонт систем противопожарной автоматики и дымоудаления Ремонт системы теплоснабжения Ремонт крыши Ремонт системы электроснабжения Ремонт системы вентиляции Оказание услуг по проведению строительного контроля Ремонт подвальных помещений Разработка проектно-сметной документации Ремонт системы водоотведения Ремонт системы холодного водоснабжения										V
6224		город Иркутск	г.	Иркутск	ул	Леси Украинки	28	Ремонт системы горячего водоснабжения Ремонт фундамента многоквартирного дома Ремонт или замена мусоропроводов Ремонт систем противопожарной автоматики и дымоудаления Ремонт системы теплоснабжения Ремонт крыши Ремонт системы электроснабжения Ремонт системы вентиляции Ремонт или замену лифтового оборудования Ремонт подвальных помещений Разработка проектно-сметной документации Оказание услуг по проведению строительного контроля Ремонт системы водоотведения Ремонт системы холодного водоснабжения Утепление и ремонт фасада										V
6225		город Иркутск	г.	Иркутск	ул	Леси Украинки	30	Ремонт системы горячего водоснабжения Ремонт фундамента многоквартирного дома Утепление и ремонт фасада Ремонт систем противопожарной автоматики и дымоудаления Ремонт системы теплоснабжения Ремонт крыши Ремонт системы электроснабжения Ремонт системы вентиляции Оказание услуг по проведению строительного контроля Ремонт подвальных помещений Разработка проектно-сметной документации Ремонт системы водоотведения Ремонт системы холодного водоснабжения										V
6226		город Иркутск	г.	Иркутск	ул	Леси Украинки	32	Ремонт системы горячего водоснабжения Ремонт фундамента многоквартирного дома Утепление и ремонт фасада Ремонт систем противопожарной автоматики и дымоудаления Ремонт системы теплоснабжения Ремонт крыши Ремонт системы электроснабжения Ремонт системы вентиляции Оказание услуг по проведению строительного контроля Ремонт подвальных помещений Разработка проектно-сметной документации Ремонт системы водоотведения Ремонт системы холодного водоснабжения										V
6227		город Иркутск	г.	Иркутск	ул	Летописца Нита Романова	11	Ремонт фундамента многоквартирного дома Утепление и ремонт фасада Ремонт систем противопожарной автоматики и дымоудаления Ремонт системы теплоснабжения Ремонт крыши Ремонт системы электроснабжения Ремонт системы вентиляции Ремонт или замену лифтового оборудования Ремонт системы горячего водоснабжения Разработка проектно-сметной документации Оказание услуг по проведению строительного контроля Ремонт системы водоотведения Ремонт системы холодного водоснабжения										V
6228		город Иркутск	г.	Иркутск	ул	Летописца Нита Романова	2	Ремонт фундамента многоквартирного дома Утепление и ремонт фасада Ремонт систем противопожарной автоматики и дымоудаления Ремонт системы теплоснабжения Ремонт крыши Ремонт системы электроснабжения Ремонт системы вентиляции Ремонт или замену лифтового оборудования Ремонт системы горячего водоснабжения Разработка проектно-сметной документации Оказание услуг по проведению строительного контроля Ремонт системы водоотведения Ремонт системы холодного водоснабжения										V
6229		город Иркутск	г.	Иркутск	ул	Летописца Нита Романова	4	Ремонт фундамента многоквартирного дома Утепление и ремонт фасада Ремонт систем противопожарной автоматики и дымоудаления Ремонт системы теплоснабжения Ремонт крыши Ремонт системы электроснабжения Ремонт системы вентиляции Ремонт или замену лифтового оборудования Ремонт системы горячего водоснабжения Разработка проектно-сметной документации Оказание услуг по проведению строительного контроля Ремонт системы водоотведения Ремонт системы холодного водоснабжения										V
6230		город Иркутск	г.	Иркутск	ул	Летописца Нита Романова	6	Ремонт фундамента многоквартирного дома Утепление и ремонт фасада Ремонт систем противопожарной автоматики и дымоудаления Ремонт системы теплоснабжения Ремонт крыши Ремонт системы электроснабжения Ремонт системы вентиляции Ремонт или замену лифтового оборудования Ремонт системы горячего водоснабжения Разработка проектно-сметной документации Оказание услуг по проведению строительного контроля Ремонт системы водоотведения Ремонт системы холодного водоснабжения										V
6231		город Иркутск	г.	Иркутск	ул	Летописца Нита Романова	7	Ремонт фундамента многоквартирного дома Утепление и ремонт фасада Ремонт систем противопожарной автоматики и дымоудаления Ремонт системы теплоснабжения Ремонт крыши Ремонт системы электроснабжения Ремонт системы вентиляции Ремонт или замену лифтового оборудования Ремонт системы горячего водоснабжения Разработка проектно-сметной документации Оказание услуг по проведению строительного контроля Ремонт системы водоотведения Ремонт системы холодного водоснабжения										V

6232		город Иркутск	г.	Иркутск	ул	Летописца Нита Романова	8	Ремонт фундамента многоквартирного дома Утепление и ремонт фасада Ремонт систем противопожарной автоматики и дымоудаления Ремонт системы теплоснабжения Ремонт крыши Ремонт системы электроснабжения Ремонт системы вентиляции Ремонт или замену лифтового оборудования Ремонт системы горячего водоснабжения Разработка проектно-сметной документации Оказание услуг по проведению строительного контроля Ремонт системы водоотведения Ремонт системы холодного водоснабжения										V
6233		город Иркутск	г.	Иркутск	ул	Летописца Нита Романова	9	Ремонт фундамента многоквартирного дома Утепление и ремонт фасада Ремонт систем противопожарной автоматики и дымоудаления Ремонт системы теплоснабжения Ремонт крыши Ремонт системы электроснабжения Ремонт системы вентиляции Ремонт или замену лифтового оборудования Ремонт системы горячего водоснабжения Разработка проектно-сметной документации Оказание услуг по проведению строительного контроля Ремонт системы водоотведения Ремонт системы холодного водоснабжения										V
6234		город Иркутск	г.	Иркутск	ул	Лиственичная	4	Ремонт фундамента многоквартирного дома Утепление и ремонт фасада Ремонт систем противопожарной автоматики и дымоудаления Ремонт системы теплоснабжения Ремонт крыши Ремонт системы электроснабжения Ремонт системы вентиляции Оказание услуг по проведению строительного контроля Ремонт системы горячего водоснабжения Разработка проектно-сметной документации Ремонт системы водоотведения Ремонт системы холодного водоснабжения				V						
6235		город Иркутск	г.	Иркутск	ул	Лиственичная	4а	Ремонт фундамента многоквартирного дома Утепление и ремонт фасада Ремонт систем противопожарной автоматики и дымоудаления Ремонт системы теплоснабжения Ремонт крыши Ремонт системы электроснабжения Ремонт системы вентиляции Оказание услуг по проведению строительного контроля Ремонт системы горячего водоснабжения Разработка проектно-сметной документации Ремонт системы водоотведения Ремонт системы холодного водоснабжения				V						
6236		город Иркутск	г.	Иркутск	ул	Лиственичная	6	Ремонт фундамента многоквартирного дома Утепление и ремонт фасада Ремонт систем противопожарной автоматики и дымоудаления Ремонт системы теплоснабжения Ремонт крыши Ремонт системы электроснабжения Ремонт системы вентиляции Оказание услуг по проведению строительного контроля Ремонт системы горячего водоснабжения Разработка проектно-сметной документации Ремонт системы водоотведения Ремонт системы холодного водоснабжения				V						
6237		город Иркутск	г.	Иркутск	ул	Лиственичная	6а	Ремонт фундамента многоквартирного дома Утепление и ремонт фасада Ремонт систем противопожарной автоматики и дымоудаления Ремонт системы теплоснабжения Ремонт крыши Ремонт системы электроснабжения Ремонт системы вентиляции Оказание услуг по проведению строительного контроля Ремонт системы горячего водоснабжения Разработка проектно-сметной документации Ремонт системы водоотведения Ремонт системы холодного водоснабжения			V							
6238		город Иркутск	г.	Иркутск	ул	Лиственичная	8	Ремонт фундамента многоквартирного дома Утепление и ремонт фасада Ремонт систем противопожарной автоматики и дымоудаления Ремонт системы теплоснабжения Ремонт крыши Ремонт системы электроснабжения Ремонт системы вентиляции Оказание услуг по проведению строительного контроля Ремонт системы горячего водоснабжения Разработка проектно-сметной документации Ремонт системы водоотведения Ремонт системы холодного водоснабжения				V						
6239		город Иркутск	г.	Иркутск	ул	Лиственичная	8а	Ремонт фундамента многоквартирного дома Утепление и ремонт фасада Ремонт систем противопожарной автоматики и дымоудаления Ремонт системы теплоснабжения Ремонт крыши Ремонт системы электроснабжения Ремонт системы вентиляции Оказание услуг по проведению строительного контроля Ремонт системы горячего водоснабжения Разработка проектно-сметной документации Ремонт системы водоотведения Ремонт системы холодного водоснабжения			V							
6240		город Иркутск	г.	Иркутск	ул	Литвинова	16	Ремонт фундамента многоквартирного дома Утепление и ремонт фасада Ремонт систем противопожарной автоматики и дымоудаления Ремонт системы теплоснабжения Ремонт крыши Ремонт системы электроснабжения Ремонт системы вентиляции Оказание услуг по проведению строительного контроля Разработка проектно-сметной документации Ремонт системы водоотведения Ремонт системы холодного водоснабжения			V							
6241		город Иркутск	г.	Иркутск	ул	Литвинова	2	Ремонт системы горячего водоснабжения Ремонт фундамента многоквартирного дома Утепление и ремонт фасада Ремонт систем противопожарной автоматики и дымоудаления Ремонт системы газоснабжения Ремонт системы теплоснабжения Ремонт крыши Ремонт системы электроснабжения Ремонт системы вентиляции Оказание услуг по проведению строительного контроля Ремонт подвальных помещений Разработка проектно-сметной документации Ремонт системы водоотведения Ремонт системы холодного водоснабжения		V								

6242		город Иркутск	г.	Иркутск	ул	Литвинова	4	Ремонт системы горячего водоснабжения Ремонт фундамента многоквартирного дома Утепление и ремонт фасада Ремонт систем противопожарной автоматики и дымоудаления Ремонт системы теплоснабжения Ремонт крыши Ремонт системы электроснабжения Ремонт системы вентиляции Оказание услуг по проведению строительного контроля Ремонт подвальных помещений Разработка проектно-сметной документации Ремонт системы водоотведения Ремонт системы холодного водоснабжения			V							
6243		город Иркутск	г.	Иркутск	ул	Литвинова	9	Ремонт системы горячего водоснабжения Ремонт фундамента многоквартирного дома Утепление и ремонт фасада Ремонт систем противопожарной автоматики и дымоудаления Ремонт системы теплоснабжения Ремонт крыши Ремонт системы электроснабжения Ремонт системы вентиляции Оказание услуг по проведению строительного контроля Ремонт подвальных помещений Разработка проектно-сметной документации Ремонт системы водоотведения Ремонт системы холодного водоснабжения			V							
6244		город Иркутск	г.	Иркутск	ул	Ломоносова	11	Ремонт системы горячего водоснабжения Ремонт фундамента многоквартирного дома Утепление и ремонт фасада Ремонт систем противопожарной автоматики и дымоудаления Ремонт системы теплоснабжения Ремонт крыши Ремонт системы электроснабжения Ремонт системы вентиляции Оказание услуг по проведению строительного контроля Ремонт подвальных помещений Разработка проектно-сметной документации Ремонт системы водоотведения Ремонт системы холодного водоснабжения								V		
6245		город Иркутск	г.	Иркутск	ул	Ломоносова	70	Ремонт системы горячего водоснабжения Ремонт фундамента многоквартирного дома Утепление и ремонт фасада Ремонт систем противопожарной автоматики и дымоудаления Ремонт системы теплоснабжения Ремонт крыши Ремонт системы электроснабжения Ремонт системы вентиляции Оказание услуг по проведению строительного контроля Ремонт подвальных помещений Разработка проектно-сметной документации Ремонт системы водоотведения Ремонт системы холодного водоснабжения							V			
6246		город Иркутск	г.	Иркутск	ул	Ломоносова	72	Ремонт системы горячего водоснабжения Ремонт фундамента многоквартирного дома Утепление и ремонт фасада Ремонт систем противопожарной автоматики и дымоудаления Ремонт системы теплоснабжения Ремонт крыши Ремонт системы электроснабжения Ремонт системы вентиляции Оказание услуг по проведению строительного контроля Ремонт подвальных помещений Разработка проектно-сметной документации Ремонт системы водоотведения Ремонт системы холодного водоснабжения							V			
6247		город Иркутск	г.	Иркутск	ул	Ломоносова	74	Ремонт системы горячего водоснабжения Ремонт фундамента многоквартирного дома Утепление и ремонт фасада Ремонт систем противопожарной автоматики и дымоудаления Ремонт системы теплоснабжения Ремонт крыши Ремонт системы электроснабжения Ремонт системы вентиляции Оказание услуг по проведению строительного контроля Ремонт подвальных помещений Разработка проектно-сметной документации Ремонт системы водоотведения Ремонт системы холодного водоснабжения							V			
6248		город Иркутск	г.	Иркутск	ул	Ломоносова	74/1	Ремонт системы горячего водоснабжения Ремонт фундамента многоквартирного дома Утепление и ремонт фасада Ремонт систем противопожарной автоматики и дымоудаления Ремонт системы теплоснабжения Ремонт крыши Ремонт системы электроснабжения Ремонт системы вентиляции Оказание услуг по проведению строительного контроля Ремонт подвальных помещений Разработка проектно-сметной документации Ремонт системы водоотведения Ремонт системы холодного водоснабжения								V		
6249		город Иркутск	г.	Иркутск	ул	Ломоносова	9	Ремонт системы горячего водоснабжения Ремонт фундамента многоквартирного дома Утепление и ремонт фасада Ремонт систем противопожарной автоматики и дымоудаления Ремонт системы теплоснабжения Ремонт крыши Ремонт системы электроснабжения Ремонт системы вентиляции Оказание услуг по проведению строительного контроля Ремонт подвальных помещений Разработка проектно-сметной документации Ремонт системы водоотведения Ремонт системы холодного водоснабжения							V			
6250		город Иркутск	г.	Иркутск	ул	Лопатина	10	Ремонт системы горячего водоснабжения Ремонт фундамента многоквартирного дома Утепление и ремонт фасада Ремонт систем противопожарной автоматики и дымоудаления Ремонт системы теплоснабжения Ремонт крыши Ремонт системы электроснабжения Ремонт системы вентиляции Оказание услуг по проведению строительного контроля Ремонт подвальных помещений Разработка проектно-сметной документации Ремонт системы водоотведения Ремонт системы холодного водоснабжения					V					

6251		город Иркутск	г.	Иркутск	ул	Лопатина	17	Ремонт фундамента многоквартирного дома Утепление и ремонт фасада Ремонт систем противопожарной автоматики и дымоудаления Ремонт системы теплоснабжения Ремонт крыши Ремонт системы электроснабжения Ремонт системы вентиляции Оказание услуг по проведению строительного контроля Ремонт системы горячего водоснабжения Разработка проектно-сметной документации Ремонт системы водоотведения Ремонт системы холодного водоснабжения			V							
6252		город Иркутск	г.	Иркутск	ул	Лопатина	18	Ремонт системы горячего водоснабжения Ремонт фундамента многоквартирного дома Утепление и ремонт фасада Ремонт систем противопожарной автоматики и дымоудаления Ремонт системы теплоснабжения Ремонт крыши Ремонт системы электроснабжения Ремонт системы вентиляции Оказание услуг по проведению строительного контроля Ремонт подвальных помещений Разработка проектно-сметной документации Ремонт системы водоотведения Ремонт системы холодного водоснабжения					V					
6253		город Иркутск	г.	Иркутск	ул	Лопатина	19	Ремонт системы горячего водоснабжения Ремонт фундамента многоквартирного дома Утепление и ремонт фасада Ремонт систем противопожарной автоматики и дымоудаления Ремонт системы теплоснабжения Ремонт крыши Ремонт системы электроснабжения Ремонт системы вентиляции Оказание услуг по проведению строительного контроля Ремонт подвальных помещений Разработка проектно-сметной документации Ремонт системы водоотведения Ремонт системы холодного водоснабжения						V				
6254		город Иркутск	г.	Иркутск	ул	Лопатина	20	Ремонт системы горячего водоснабжения Ремонт фундамента многоквартирного дома Утепление и ремонт фасада Ремонт систем противопожарной автоматики и дымоудаления Ремонт системы теплоснабжения Ремонт крыши Ремонт системы электроснабжения Ремонт системы вентиляции Оказание услуг по проведению строительного контроля Ремонт подвальных помещений Разработка проектно-сметной документации Ремонт системы водоотведения Ремонт системы холодного водоснабжения						V				
6255		город Иркутск	г.	Иркутск	ул	Лопатина	22	Ремонт системы горячего водоснабжения Ремонт фундамента многоквартирного дома Утепление и ремонт фасада Ремонт систем противопожарной автоматики и дымоудаления Ремонт системы теплоснабжения Ремонт крыши Ремонт системы электроснабжения Ремонт системы вентиляции Оказание услуг по проведению строительного контроля Ремонт подвальных помещений Разработка проектно-сметной документации Ремонт системы водоотведения Ремонт системы холодного водоснабжения								V		
6256		город Иркутск	г.	Иркутск	ул	Лопатина	4	Ремонт системы горячего водоснабжения Ремонт фундамента многоквартирного дома Ремонт или замена мусоропроводов Ремонт систем противопожарной автоматики и дымоудаления Ремонт системы теплоснабжения Ремонт крыши Ремонт системы электроснабжения Ремонт системы вентиляции Ремонт или замену лифтового оборудования Ремонт подвальных помещений Разработка проектно-сметной документации Оказание услуг по проведению строительного контроля Ремонт системы водоотведения Ремонт системы холодного водоснабжения Утепление и ремонт фасада							V			
6257		город Иркутск	г.	Иркутск	ул	Лопатина	51	Ремонт системы горячего водоснабжения Ремонт фундамента многоквартирного дома Утепление и ремонт фасада Ремонт систем противопожарной автоматики и дымоудаления Ремонт системы теплоснабжения Ремонт крыши Ремонт системы электроснабжения Ремонт системы вентиляции Оказание услуг по проведению строительного контроля Ремонт подвальных помещений Разработка проектно-сметной документации Ремонт системы водоотведения Ремонт системы холодного водоснабжения							V			
6258		город Иркутск	г.	Иркутск	ул	Лопатина	8	Ремонт системы горячего водоснабжения Ремонт фундамента многоквартирного дома Утепление и ремонт фасада Ремонт систем противопожарной автоматики и дымоудаления Ремонт системы теплоснабжения Ремонт крыши Ремонт системы электроснабжения Ремонт системы вентиляции Оказание услуг по проведению строительного контроля Ремонт подвальных помещений Разработка проектно-сметной документации Ремонт системы водоотведения Ремонт системы холодного водоснабжения						V				
6259		город Иркутск	г.	Иркутск	ул	Лызина	18	Ремонт системы горячего водоснабжения Ремонт фундамента многоквартирного дома Утепление и ремонт фасада Ремонт систем противопожарной автоматики и дымоудаления Ремонт системы теплоснабжения Ремонт крыши Ремонт системы электроснабжения Ремонт системы вентиляции Оказание услуг по проведению строительного контроля Ремонт подвальных помещений Разработка проектно-сметной документации Ремонт системы водоотведения Ремонт системы холодного водоснабжения						V				

6260		город Иркутск	г.	Иркутск	ул	Лызина	20а	Ремонт системы горячего водоснабжения Ремонт фундамента многоквартирного дома Утепление и ремонт фасада Ремонт систем противопожарной автоматики и дымоудаления Ремонт системы теплоснабжения Ремонт крыши Ремонт системы электроснабжения Ремонт системы вентиляции Оказание услуг по проведению строительного контроля Ремонт подвальных помещений Разработка проектно-сметной документации Ремонт системы водоотведения Ремонт системы холодного водоснабжения							V			
6261		город Иркутск	г.	Иркутск	ул	Лызина	34	Ремонт системы горячего водоснабжения Ремонт фундамента многоквартирного дома Ремонт или замена мусоропроводов Ремонт систем противопожарной автоматики и дымоудаления Ремонт крыши Ремонт системы электроснабжения Ремонт системы вентиляции Ремонт или замену лифтового оборудования Ремонт подвальных помещений Разработка проектно-сметной документации Оказание услуг по проведению строительного контроля Ремонт системы водоотведения Ремонт системы холодного водоснабжения Утепление и ремонт фасада										V
6262		город Иркутск	г.	Иркутск	ул	Лызина	40	Ремонт системы горячего водоснабжения Ремонт фундамента многоквартирного дома Утепление и ремонт фасада Ремонт систем противопожарной автоматики и дымоудаления Ремонт системы теплоснабжения Ремонт крыши Ремонт системы электроснабжения Ремонт системы вентиляции Оказание услуг по проведению строительного контроля Ремонт подвальных помещений Разработка проектно-сметной документации Ремонт системы водоотведения Ремонт системы холодного водоснабжения			V							
6263		город Иркутск	г.	Иркутск	ул	Лызина	44	Ремонт системы горячего водоснабжения Ремонт фундамента многоквартирного дома Утепление и ремонт фасада Ремонт систем противопожарной автоматики и дымоудаления Ремонт системы теплоснабжения Ремонт крыши Ремонт системы электроснабжения Ремонт системы вентиляции Оказание услуг по проведению строительного контроля Ремонт подвальных помещений Разработка проектно-сметной документации Ремонт системы водоотведения Ремонт системы холодного водоснабжения						V				
6264		город Иркутск	г.	Иркутск	ул	Лызина	46	Ремонт системы горячего водоснабжения Ремонт фундамента многоквартирного дома Утепление и ремонт фасада Ремонт систем противопожарной автоматики и дымоудаления Ремонт системы теплоснабжения Ремонт крыши Ремонт системы электроснабжения Ремонт системы вентиляции Оказание услуг по проведению строительного контроля Ремонт подвальных помещений Разработка проектно-сметной документации Ремонт системы водоотведения Ремонт системы холодного водоснабжения			V							
6265		город Иркутск	г.	Иркутск	ул	Лызина	48	Ремонт системы горячего водоснабжения Ремонт фундамента многоквартирного дома Утепление и ремонт фасада Ремонт систем противопожарной автоматики и дымоудаления Ремонт системы теплоснабжения Ремонт крыши Ремонт системы электроснабжения Ремонт системы вентиляции Оказание услуг по проведению строительного контроля Ремонт подвальных помещений Разработка проектно-сметной документации Ремонт системы водоотведения Ремонт системы холодного водоснабжения			V							
6266		город Иркутск	г.	Иркутск	ул	Лызина	5	Ремонт фундамента многоквартирного дома Утепление и ремонт фасада Ремонт систем противопожарной автоматики и дымоудаления Ремонт системы теплоснабжения Ремонт крыши Ремонт системы электроснабжения Ремонт системы вентиляции Оказание услуг по проведению строительного контроля Разработка проектно-сметной документации Ремонт системы водоотведения Ремонт системы холодного водоснабжения				V						
6267		город Иркутск	г.	Иркутск	ул	Лызина	50	Ремонт системы горячего водоснабжения Ремонт фундамента многоквартирного дома Утепление и ремонт фасада Ремонт систем противопожарной автоматики и дымоудаления Ремонт системы теплоснабжения Ремонт крыши Ремонт системы электроснабжения Ремонт системы вентиляции Оказание услуг по проведению строительного контроля Ремонт подвальных помещений Разработка проектно-сметной документации Ремонт системы водоотведения Ремонт системы холодного водоснабжения			V							
6268		город Иркутск	г.	Иркутск	ул	Лызина	7	Ремонт фундамента многоквартирного дома Утепление и ремонт фасада Ремонт систем противопожарной автоматики и дымоудаления Ремонт системы теплоснабжения Ремонт крыши Ремонт системы электроснабжения Ремонт системы вентиляции Оказание услуг по проведению строительного контроля Разработка проектно-сметной документации Ремонт системы водоотведения Ремонт системы холодного водоснабжения					V					
6269		город Иркутск	г.	Иркутск	ул	Лызина	7б	Ремонт фундамента многоквартирного дома Утепление и ремонт фасада Ремонт систем противопожарной автоматики и дымоудаления Ремонт системы теплоснабжения Ремонт крыши Ремонт системы электроснабжения Ремонт системы вентиляции Оказание услуг по проведению строительного контроля Разработка проектно-сметной документации Ремонт системы водоотведения Ремонт системы холодного водоснабжения					V					

6270		город Иркутск	г.	Иркутск	ул	Лызина	7д	Ремонт фундамента многоквартирного дома Утепление и ремонт фасада Ремонт систем противопожарной автоматики и дымоудаления Ремонт системы теплоснабжения Ремонт крыши Ремонт системы электроснабжения Ремонт системы вентиляции Оказание услуг по проведению строительного контроля Разработка проектно-сметной документации Ремонт системы водоотведения Ремонт системы холодного водоснабжения			V							
6271		город Иркутск	г.	Иркутск	ул	Лыткина	11/6	Ремонт системы горячего водоснабжения Ремонт фундамента многоквартирного дома Ремонт или замена мусоропроводов Ремонт систем противопожарной автоматики и дымоудаления Ремонт системы теплоснабжения Ремонт крыши Ремонт системы электроснабжения Ремонт системы вентиляции Ремонт или замену лифтового оборудования Ремонт подвальных помещений Разработка проектно-сметной документации Оказание услуг по проведению строительного контроля Ремонт системы водоотведения Ремонт системы холодного водоснабжения Утепление и ремонт фасада										V
6272		город Иркутск	г.	Иркутск	ул	Лыткина	11/7	Ремонт системы горячего водоснабжения Ремонт фундамента многоквартирного дома Ремонт или замена мусоропроводов Ремонт систем противопожарной автоматики и дымоудаления Ремонт системы теплоснабжения Ремонт крыши Ремонт системы электроснабжения Ремонт системы вентиляции Ремонт или замену лифтового оборудования Ремонт подвальных помещений Разработка проектно-сметной документации Оказание услуг по проведению строительного контроля Ремонт системы водоотведения Ремонт системы холодного водоснабжения Утепление и ремонт фасада										V
6273		город Иркутск	г.	Иркутск	ул	Лыткина	14	Ремонт системы горячего водоснабжения Ремонт фундамента многоквартирного дома Утепление и ремонт фасада Ремонт систем противопожарной автоматики и дымоудаления Ремонт системы теплоснабжения Ремонт крыши Ремонт системы электроснабжения Ремонт системы вентиляции Оказание услуг по проведению строительного контроля Ремонт подвальных помещений Разработка проектно-сметной документации Ремонт системы водоотведения Ремонт системы холодного водоснабжения					V					
6274		город Иркутск	г.	Иркутск	ул	Лыткина	27/6	Ремонт фундамента многоквартирного дома Утепление и ремонт фасада Ремонт систем противопожарной автоматики и дымоудаления Ремонт системы теплоснабжения Ремонт крыши Ремонт системы электроснабжения Ремонт системы вентиляции Оказание услуг по проведению строительного контроля Разработка проектно-сметной документации Ремонт системы водоотведения Ремонт системы холодного водоснабжения		V								
6275		город Иркутск	г.	Иркутск	ул	Лыткина	27/7	Ремонт фундамента многоквартирного дома Утепление и ремонт фасада Ремонт систем противопожарной автоматики и дымоудаления Ремонт системы теплоснабжения Ремонт крыши Ремонт системы электроснабжения Ремонт системы вентиляции Оказание услуг по проведению строительного контроля Разработка проектно-сметной документации Ремонт системы водоотведения Ремонт системы холодного водоснабжения			V							
6276		город Иркутск	г.	Иркутск	ул	Лыткина	29	Ремонт системы горячего водоснабжения Ремонт фундамента многоквартирного дома Утепление и ремонт фасада Ремонт систем противопожарной автоматики и дымоудаления Ремонт системы теплоснабжения Ремонт крыши Ремонт системы электроснабжения Ремонт системы вентиляции Оказание услуг по проведению строительного контроля Ремонт подвальных помещений Разработка проектно-сметной документации Ремонт системы водоотведения Ремонт системы холодного водоснабжения							V			
6277		город Иркутск	г.	Иркутск	ул	Лыткина	29а	Ремонт системы горячего водоснабжения Ремонт фундамента многоквартирного дома Утепление и ремонт фасада Ремонт систем противопожарной автоматики и дымоудаления Ремонт системы теплоснабжения Ремонт крыши Ремонт системы электроснабжения Ремонт системы вентиляции Оказание услуг по проведению строительного контроля Ремонт подвальных помещений Разработка проектно-сметной документации Ремонт системы водоотведения Ремонт системы холодного водоснабжения							V			
6278		город Иркутск	г.	Иркутск	ул	Лыткина	29б	Ремонт системы горячего водоснабжения Ремонт фундамента многоквартирного дома Утепление и ремонт фасада Ремонт систем противопожарной автоматики и дымоудаления Ремонт системы теплоснабжения Ремонт крыши Ремонт системы электроснабжения Ремонт системы вентиляции Оказание услуг по проведению строительного контроля Ремонт подвальных помещений Разработка проектно-сметной документации Ремонт системы водоотведения Ремонт системы холодного водоснабжения								V		
6279		город Иркутск	г.	Иркутск	ул	Лыткина	2а	Ремонт фундамента многоквартирного дома Утепление и ремонт фасада Ремонт систем противопожарной автоматики и дымоудаления Ремонт системы теплоснабжения Ремонт крыши Ремонт системы электроснабжения Ремонт системы вентиляции Оказание услуг по проведению строительного контроля Разработка проектно-сметной документации					V					

6280		город Иркутск	г.	Иркутск	ул	Лыткина	2б	Ремонт фундамента многоквартирного дома Утепление и ремонт фасада Ремонт систем противопожарной автоматики и дымоудаления Ремонт системы теплоснабжения Ремонт крыши Ремонт системы электроснабжения Ремонт системы вентиляции Оказание услуг по проведению строительного контроля Разработка проектно-сметной документации						V				
6281		город Иркутск	г.	Иркутск	ул	Лыткина	31	Ремонт системы горячего водоснабжения Ремонт фундамента многоквартирного дома Ремонт или замена мусоропроводов Ремонт систем противопожарной автоматики и дымоудаления Ремонт системы теплоснабжения Ремонт крыши Ремонт системы электроснабжения Ремонт системы вентиляции Ремонт или замену лифтового оборудования Ремонт подвальных помещений Разработка проектно-сметной документации Оказание услуг по проведению строительного контроля Ремонт системы водоотведения Ремонт системы холодного водоснабжения Утепление и ремонт фасада										V
6282		город Иркутск	г.	Иркутск	ул	Лыткина	41	Ремонт системы горячего водоснабжения Ремонт фундамента многоквартирного дома Утепление и ремонт фасада Ремонт систем противопожарной автоматики и дымоудаления Ремонт системы теплоснабжения Ремонт крыши Ремонт системы электроснабжения Ремонт системы вентиляции Оказание услуг по проведению строительного контроля Ремонт подвальных помещений Разработка проектно-сметной документации Ремонт системы водоотведения Ремонт системы холодного водоснабжения							V			
6283		город Иркутск	г.	Иркутск	ул	Лыткина	42	Ремонт системы горячего водоснабжения Ремонт фундамента многоквартирного дома Утепление и ремонт фасада Ремонт систем противопожарной автоматики и дымоудаления Ремонт системы теплоснабжения Ремонт крыши Ремонт системы электроснабжения Ремонт системы вентиляции Оказание услуг по проведению строительного контроля Ремонт подвальных помещений Разработка проектно-сметной документации Ремонт системы водоотведения Ремонт системы холодного водоснабжения								V		
6284		город Иркутск	г.	Иркутск	ул	Лыткина	54а	Ремонт фундамента многоквартирного дома Утепление и ремонт фасада Ремонт систем противопожарной автоматики и дымоудаления Ремонт системы теплоснабжения Ремонт крыши Ремонт системы электроснабжения Ремонт системы вентиляции Оказание услуг по проведению строительного контроля Разработка проектно-сметной документации Ремонт системы водоотведения Ремонт системы холодного водоснабжения				V						
6285		город Иркутск	г.	Иркутск	ул	Лыткина	54б	Ремонт фундамента многоквартирного дома Утепление и ремонт фасада Ремонт систем противопожарной автоматики и дымоудаления Ремонт системы теплоснабжения Ремонт крыши Ремонт системы электроснабжения Ремонт системы вентиляции Оказание услуг по проведению строительного контроля Разработка проектно-сметной документации Ремонт системы водоотведения Ремонт системы холодного водоснабжения			V							
6286		город Иркутск	г.	Иркутск	ул	Лыткина	56	Ремонт системы горячего водоснабжения Ремонт фундамента многоквартирного дома Утепление и ремонт фасада Ремонт систем противопожарной автоматики и дымоудаления Ремонт системы теплоснабжения Ремонт крыши Ремонт системы электроснабжения Ремонт системы вентиляции Оказание услуг по проведению строительного контроля Ремонт подвальных помещений Разработка проектно-сметной документации Ремонт системы водоотведения Ремонт системы холодного водоснабжения							V			
6287		город Иркутск	г.	Иркутск	ул	Лыткина	61	Ремонт системы горячего водоснабжения Ремонт фундамента многоквартирного дома Утепление и ремонт фасада Ремонт систем противопожарной автоматики и дымоудаления Ремонт системы теплоснабжения Ремонт крыши Ремонт системы электроснабжения Ремонт системы вентиляции Оказание услуг по проведению строительного контроля Ремонт подвальных помещений Разработка проектно-сметной документации Ремонт системы водоотведения Ремонт системы холодного водоснабжения					V					
6288		город Иркутск	г.	Иркутск	ул	Лыткина	63	Ремонт системы горячего водоснабжения Ремонт фундамента многоквартирного дома Утепление и ремонт фасада Ремонт систем противопожарной автоматики и дымоудаления Ремонт системы теплоснабжения Ремонт крыши Ремонт системы электроснабжения Ремонт системы вентиляции Оказание услуг по проведению строительного контроля Ремонт подвальных помещений Разработка проектно-сметной документации Ремонт системы водоотведения Ремонт системы холодного водоснабжения					V					
6289		город Иркутск	г.	Иркутск	ул	Лыткина	65	Ремонт системы горячего водоснабжения Ремонт фундамента многоквартирного дома Утепление и ремонт фасада Ремонт систем противопожарной автоматики и дымоудаления Ремонт системы теплоснабжения Ремонт крыши Ремонт системы электроснабжения Ремонт системы вентиляции Оказание услуг по проведению строительного контроля Ремонт подвальных помещений Разработка проектно-сметной документации Ремонт системы водоотведения Ремонт системы холодного водоснабжения				V						

6290		город Иркутск	г.	Иркутск	ул	Лыткина	68	Ремонт системы горячего водоснабжения Ремонт фундамента многоквартирного дома Утепление и ремонт фасада Ремонт систем противопожарной автоматики и дымоудаления Ремонт системы газоснабжения Ремонт системы теплоснабжения Ремонт крыши Ремонт системы электроснабжения Ремонт системы вентиляции Оказание услуг по проведению строительного контроля Ремонт подвальных помещений Разработка проектно-сметной документации Ремонт системы водоотведения Ремонт системы холодного водоснабжения		V								
6291		город Иркутск	г.	Иркутск	ул	Лыткина	7	Ремонт фундамента многоквартирного дома Утепление и ремонт фасада Ремонт систем противопожарной автоматики и дымоудаления Ремонт системы теплоснабжения Ремонт крыши Ремонт системы электроснабжения Ремонт системы вентиляции Оказание услуг по проведению строительного контроля Разработка проектно-сметной документации						V				
6292		город Иркутск	г.	Иркутск	ул	Лыткина	70	Ремонт системы горячего водоснабжения Ремонт фундамента многоквартирного дома Утепление и ремонт фасада Ремонт систем противопожарной автоматики и дымоудаления Ремонт системы газоснабжения Ремонт системы теплоснабжения Ремонт крыши Ремонт системы электроснабжения Ремонт системы вентиляции Оказание услуг по проведению строительного контроля Ремонт подвальных помещений Разработка проектно-сметной документации Ремонт системы водоотведения Ремонт системы холодного водоснабжения		V								
6293		город Иркутск	г.	Иркутск	ул	Лыткина	72	Ремонт системы горячего водоснабжения Ремонт фундамента многоквартирного дома Утепление и ремонт фасада Ремонт систем противопожарной автоматики и дымоудаления Ремонт системы газоснабжения Ремонт системы теплоснабжения Ремонт крыши Ремонт системы электроснабжения Ремонт системы вентиляции Оказание услуг по проведению строительного контроля Ремонт подвальных помещений Разработка проектно-сметной документации Ремонт системы водоотведения Ремонт системы холодного водоснабжения		V								
6294		город Иркутск	г.	Иркутск	ул	Лыткина	73/1	Ремонт фундамента многоквартирного дома Утепление и ремонт фасада Ремонт систем противопожарной автоматики и дымоудаления Ремонт системы теплоснабжения Ремонт крыши Ремонт системы электроснабжения Ремонт системы вентиляции Оказание услуг по проведению строительного контроля Разработка проектно-сметной документации Ремонт системы водоотведения Ремонт системы холодного водоснабжения				V						
6295		город Иркутск	г.	Иркутск	ул	Лыткина	73/2	Ремонт фундамента многоквартирного дома Утепление и ремонт фасада Ремонт систем противопожарной автоматики и дымоудаления Ремонт системы теплоснабжения Ремонт крыши Ремонт системы электроснабжения Ремонт системы вентиляции Оказание услуг по проведению строительного контроля Разработка проектно-сметной документации Ремонт системы водоотведения Ремонт системы холодного водоснабжения			V							
6296		город Иркутск	г.	Иркутск	ул	Лыткина	73/3	Ремонт фундамента многоквартирного дома Утепление и ремонт фасада Ремонт систем противопожарной автоматики и дымоудаления Ремонт системы теплоснабжения Ремонт крыши Ремонт системы электроснабжения Ремонт системы вентиляции Оказание услуг по проведению строительного контроля Ремонт системы горячего водоснабжения Разработка проектно-сметной документации Ремонт системы водоотведения Ремонт системы холодного водоснабжения		V								
6297		город Иркутск	г.	Иркутск	ул	Лыткина	74	Ремонт системы горячего водоснабжения Ремонт фундамента многоквартирного дома Утепление и ремонт фасада Ремонт систем противопожарной автоматики и дымоудаления Ремонт системы газоснабжения Ремонт системы теплоснабжения Ремонт крыши Ремонт системы электроснабжения Ремонт системы вентиляции Оказание услуг по проведению строительного контроля Ремонт подвальных помещений Разработка проектно-сметной документации Ремонт системы водоотведения Ремонт системы холодного водоснабжения		V								
6298		город Иркутск	г.	Иркутск	ул	Лыткина	76	Ремонт системы горячего водоснабжения Ремонт фундамента многоквартирного дома Утепление и ремонт фасада Ремонт систем противопожарной автоматики и дымоудаления Ремонт системы газоснабжения Ремонт системы теплоснабжения Ремонт крыши Ремонт системы электроснабжения Ремонт системы вентиляции Оказание услуг по проведению строительного контроля Ремонт подвальных помещений Разработка проектно-сметной документации Ремонт системы водоотведения Ремонт системы холодного водоснабжения		V								
6299		город Иркутск	г.	Иркутск	ул	Лыткина	77	Ремонт фундамента многоквартирного дома Утепление и ремонт фасада Ремонт систем противопожарной автоматики и дымоудаления Ремонт системы теплоснабжения Ремонт крыши Ремонт системы электроснабжения Ремонт системы вентиляции Оказание услуг по проведению строительного контроля Разработка проектно-сметной документации Ремонт системы водоотведения Ремонт системы холодного водоснабжения				V						

6300		город Иркутск	г.	Иркутск	ул	Лыткина	78	Ремонт системы горячего водоснабжения Ремонт фундамента многоквартирного дома Утепление и ремонт фасада Ремонт систем противопожарной автоматики и дымоудаления Ремонт системы газоснабжения Ремонт системы теплоснабжения Ремонт крыши Ремонт системы электроснабжения Ремонт системы вентиляции Оказание услуг по проведению строительного контроля Ремонт подвальных помещений Разработка проектно-сметной документации Ремонт системы водоотведения Ремонт системы холодного водоснабжения		V								
6301		город Иркутск	г.	Иркутск	ул	Лыткина	80	Ремонт системы горячего водоснабжения Ремонт фундамента многоквартирного дома Утепление и ремонт фасада Ремонт систем противопожарной автоматики и дымоудаления Ремонт системы газоснабжения Ремонт системы теплоснабжения Ремонт крыши Ремонт системы электроснабжения Ремонт системы вентиляции Оказание услуг по проведению строительного контроля Ремонт подвальных помещений Разработка проектно-сметной документации Ремонт системы водоотведения Ремонт системы холодного водоснабжения		V								
6302		город Иркутск	г.	Иркутск	ул	Лыткина	81	Ремонт фундамента многоквартирного дома Утепление и ремонт фасада Ремонт систем противопожарной автоматики и дымоудаления Ремонт системы теплоснабжения Ремонт крыши Ремонт системы электроснабжения Ремонт системы вентиляции Оказание услуг по проведению строительного контроля Разработка проектно-сметной документации Ремонт системы водоотведения Ремонт системы холодного водоснабжения			V							
6303		город Иркутск	г.	Иркутск	ул	Лыткина	82/1	Ремонт системы горячего водоснабжения Ремонт фундамента многоквартирного дома Ремонт или замена мусоропроводов Ремонт систем противопожарной автоматики и дымоудаления Ремонт системы теплоснабжения Ремонт крыши Ремонт системы электроснабжения Ремонт системы вентиляции Ремонт или замену лифтового оборудования Ремонт подвальных помещений Разработка проектно-сметной документации Оказание услуг по проведению строительного контроля Ремонт системы водоотведения Ремонт системы холодного водоснабжения Утепление и ремонт фасада										V
6304		город Иркутск	г.	Иркутск	ул	Лыткина	82/2	Ремонт системы горячего водоснабжения Ремонт фундамента многоквартирного дома Ремонт или замена мусоропроводов Ремонт систем противопожарной автоматики и дымоудаления Ремонт системы теплоснабжения Ремонт крыши Ремонт системы электроснабжения Ремонт системы вентиляции Ремонт или замену лифтового оборудования Ремонт подвальных помещений Разработка проектно-сметной документации Оказание услуг по проведению строительного контроля Ремонт системы водоотведения Ремонт системы холодного водоснабжения Утепление и ремонт фасада										V
6305		город Иркутск	г.	Иркутск	ул	Лыткина	82/3	Ремонт системы горячего водоснабжения Ремонт фундамента многоквартирного дома Ремонт или замена мусоропроводов Ремонт систем противопожарной автоматики и дымоудаления Ремонт системы теплоснабжения Ремонт крыши Ремонт системы электроснабжения Ремонт системы вентиляции Ремонт или замену лифтового оборудования Ремонт подвальных помещений Разработка проектно-сметной документации Оказание услуг по проведению строительного контроля Ремонт системы водоотведения Ремонт системы холодного водоснабжения Утепление и ремонт фасада										V
6306		город Иркутск	г.	Иркутск	ул	Лыткина	82/4	Ремонт системы горячего водоснабжения Ремонт фундамента многоквартирного дома Ремонт или замена мусоропроводов Ремонт систем противопожарной автоматики и дымоудаления Ремонт системы теплоснабжения Ремонт крыши Ремонт системы электроснабжения Ремонт системы вентиляции Ремонт или замену лифтового оборудования Ремонт подвальных помещений Разработка проектно-сметной документации Оказание услуг по проведению строительного контроля Ремонт системы водоотведения Ремонт системы холодного водоснабжения Утепление и ремонт фасада										V
6307		город Иркутск	г.	Иркутск	ул	Лыткина	82/5	Ремонт системы горячего водоснабжения Ремонт фундамента многоквартирного дома Ремонт или замена мусоропроводов Ремонт систем противопожарной автоматики и дымоудаления Ремонт системы теплоснабжения Ремонт крыши Ремонт системы электроснабжения Ремонт системы вентиляции Ремонт или замену лифтового оборудования Ремонт подвальных помещений Разработка проектно-сметной документации Оказание услуг по проведению строительного контроля Ремонт системы водоотведения Ремонт системы холодного водоснабжения Утепление и ремонт фасада										V
6308		город Иркутск	г.	Иркутск	ул	Лыткина	83	Ремонт фундамента многоквартирного дома Утепление и ремонт фасада Ремонт систем противопожарной автоматики и дымоудаления Ремонт системы теплоснабжения Ремонт крыши Ремонт системы электроснабжения Ремонт системы вентиляции Оказание услуг по проведению строительного контроля Разработка проектно-сметной документации Ремонт системы водоотведения Ремонт системы холодного водоснабжения			V							

6309		город Иркутск	г.	Иркутск	ул	Лыткина	84	Ремонт системы горячего водоснабжения Ремонт фундамента многоквартирного дома Утепление и ремонт фасада Ремонт систем противопожарной автоматики и дымоудаления Ремонт системы газоснабжения Ремонт системы теплоснабжения Ремонт крыши Ремонт системы электроснабжения Ремонт системы вентиляции Оказание услуг по проведению строительного контроля Ремонт подвальных помещений Разработка проектно-сметной документации Ремонт системы водоотведения Ремонт системы холодного водоснабжения		V								
6310		город Иркутск	г.	Иркутск	ул	Лыткина	9	Ремонт фундамента многоквартирного дома Утепление и ремонт фасада Ремонт систем противопожарной автоматики и дымоудаления Ремонт системы теплоснабжения Ремонт крыши Ремонт системы электроснабжения Ремонт системы вентиляции Оказание услуг по проведению строительного контроля Разработка проектно-сметной документации Ремонт системы водоотведения Ремонт системы холодного водоснабжения			V							
6311		город Иркутск	г.	Иркутск	ул	Лыткина	9/1	Ремонт фундамента многоквартирного дома Утепление и ремонт фасада Ремонт систем противопожарной автоматики и дымоудаления Ремонт системы теплоснабжения Ремонт крыши Ремонт системы электроснабжения Ремонт системы вентиляции Ремонт или замену лифтового оборудования Ремонт системы горячего водоснабжения Разработка проектно-сметной документации Оказание услуг по проведению строительного контроля Ремонт системы водоотведения Ремонт системы холодного водоснабжения										V
6312		город Иркутск	г.	Иркутск	ул	Лыткина	9/2	Ремонт фундамента многоквартирного дома Утепление и ремонт фасада Ремонт систем противопожарной автоматики и дымоудаления Ремонт системы теплоснабжения Ремонт крыши Ремонт системы электроснабжения Ремонт системы вентиляции Ремонт или замену лифтового оборудования Ремонт системы горячего водоснабжения Разработка проектно-сметной документации Оказание услуг по проведению строительного контроля Ремонт системы водоотведения Ремонт системы холодного водоснабжения										V
6313		город Иркутск	г.	Иркутск	ул	Лыткина	9/4	Ремонт системы горячего водоснабжения Ремонт фундамента многоквартирного дома Ремонт или замена мусоропроводов Ремонт систем противопожарной автоматики и дымоудаления Ремонт системы теплоснабжения Ремонт крыши Ремонт системы электроснабжения Ремонт системы вентиляции Ремонт или замену лифтового оборудования Ремонт подвальных помещений Разработка проектно-сметной документации Оказание услуг по проведению строительного контроля Ремонт системы водоотведения Ремонт системы холодного водоснабжения Утепление и ремонт фасада										V
6314		город Иркутск	г.	Иркутск	ул	Лыткина	9/5	Ремонт системы горячего водоснабжения Ремонт фундамента многоквартирного дома Ремонт или замена мусоропроводов Ремонт систем противопожарной автоматики и дымоудаления Ремонт системы теплоснабжения Ремонт крыши Ремонт системы электроснабжения Ремонт системы вентиляции Ремонт или замену лифтового оборудования Ремонт подвальных помещений Разработка проектно-сметной документации Оказание услуг по проведению строительного контроля Ремонт системы водоотведения Ремонт системы холодного водоснабжения Утепление и ремонт фасада										V
6315		город Иркутск	г.	Иркутск	ул	Майская	10	Ремонт фундамента многоквартирного дома Утепление и ремонт фасада Ремонт систем противопожарной автоматики и дымоудаления Ремонт системы теплоснабжения Ремонт крыши Ремонт системы электроснабжения Ремонт системы вентиляции Оказание услуг по проведению строительного контроля Ремонт системы горячего водоснабжения Разработка проектно-сметной документации Ремонт системы водоотведения Ремонт системы холодного водоснабжения				V						
6316		город Иркутск	г.	Иркутск	ул	Майская	11	Ремонт фундамента многоквартирного дома Утепление и ремонт фасада Ремонт систем противопожарной автоматики и дымоудаления Ремонт системы теплоснабжения Ремонт крыши Ремонт системы электроснабжения Ремонт системы вентиляции Оказание услуг по проведению строительного контроля Ремонт системы горячего водоснабжения Разработка проектно-сметной документации Ремонт системы водоотведения Ремонт системы холодного водоснабжения			V							
6317		город Иркутск	г.	Иркутск	ул	Майская	12	Ремонт фундамента многоквартирного дома Утепление и ремонт фасада Ремонт систем противопожарной автоматики и дымоудаления Ремонт системы теплоснабжения Ремонт крыши Ремонт системы электроснабжения Ремонт системы вентиляции Оказание услуг по проведению строительного контроля Ремонт системы горячего водоснабжения Разработка проектно-сметной документации Ремонт системы водоотведения Ремонт системы холодного водоснабжения				V						

6318		город Иркутск	г.	Иркутск	ул	Майская	14	Ремонт фундамента многоквартирного дома Утепление и ремонт фасада Ремонт систем противопожарной автоматики и дымоудаления Ремонт системы теплоснабжения Ремонт крыши Ремонт системы электроснабжения Ремонт системы вентиляции Оказание услуг по проведению строительного контроля Ремонт системы горячего водоснабжения Разработка проектно-сметной документации Ремонт системы водоотведения Ремонт системы холодного водоснабжения				V						
6319		город Иркутск	г.	Иркутск	ул	Майская	23	Ремонт фундамента многоквартирного дома Утепление и ремонт фасада Ремонт систем противопожарной автоматики и дымоудаления Ремонт системы теплоснабжения Ремонт крыши Ремонт системы электроснабжения Ремонт системы вентиляции Оказание услуг по проведению строительного контроля Ремонт системы горячего водоснабжения Разработка проектно-сметной документации Ремонт системы водоотведения Ремонт системы холодного водоснабжения			V							
6320		город Иркутск	г.	Иркутск	ул	Майская	3	Ремонт фундамента многоквартирного дома Утепление и ремонт фасада Ремонт систем противопожарной автоматики и дымоудаления Ремонт системы теплоснабжения Ремонт крыши Ремонт системы электроснабжения Ремонт системы вентиляции Оказание услуг по проведению строительного контроля Ремонт системы горячего водоснабжения Разработка проектно-сметной документации Ремонт системы водоотведения Ремонт системы холодного водоснабжения				V						
6321		город Иркутск	г.	Иркутск	ул	Майская	4	Ремонт фундамента многоквартирного дома Утепление и ремонт фасада Ремонт систем противопожарной автоматики и дымоудаления Ремонт системы теплоснабжения Ремонт крыши Ремонт системы электроснабжения Ремонт системы вентиляции Оказание услуг по проведению строительного контроля Ремонт системы горячего водоснабжения Разработка проектно-сметной документации Ремонт системы водоотведения Ремонт системы холодного водоснабжения				V						
6322		город Иркутск	г.	Иркутск	ул	Майская	6	Ремонт фундамента многоквартирного дома Утепление и ремонт фасада Ремонт систем противопожарной автоматики и дымоудаления Ремонт системы теплоснабжения Ремонт крыши Ремонт системы электроснабжения Ремонт системы вентиляции Оказание услуг по проведению строительного контроля Ремонт системы горячего водоснабжения Разработка проектно-сметной документации Ремонт системы водоотведения Ремонт системы холодного водоснабжения			V							
6323		город Иркутск	г.	Иркутск	ул	Майская	8	Ремонт фундамента многоквартирного дома Утепление и ремонт фасада Ремонт систем противопожарной автоматики и дымоудаления Ремонт системы теплоснабжения Ремонт крыши Ремонт системы электроснабжения Ремонт системы вентиляции Оказание услуг по проведению строительного контроля Ремонт системы горячего водоснабжения Разработка проектно-сметной документации Ремонт системы водоотведения Ремонт системы холодного водоснабжения				V						
6324		город Иркутск	г.	Иркутск	ул	Майская	9	Ремонт фундамента многоквартирного дома Утепление и ремонт фасада Ремонт систем противопожарной автоматики и дымоудаления Ремонт системы теплоснабжения Ремонт крыши Ремонт системы электроснабжения Ремонт системы вентиляции Оказание услуг по проведению строительного контроля Ремонт системы горячего водоснабжения Разработка проектно-сметной документации Ремонт системы водоотведения Ремонт системы холодного водоснабжения				V						
6325		город Иркутск	г.	Иркутск	ул	Мамина-Сибиряка	10	Ремонт системы горячего водоснабжения Ремонт фундамента многоквартирного дома Ремонт или замена мусоропроводов Ремонт систем противопожарной автоматики и дымоудаления Ремонт системы теплоснабжения Ремонт крыши Ремонт системы электроснабжения Ремонт системы вентиляции Ремонт или замену лифтового оборудования Ремонт подвальных помещений Разработка проектно-сметной документации Оказание услуг по проведению строительного контроля Ремонт системы водоотведения Ремонт системы холодного водоснабжения Утепление и ремонт фасада										V
6326		город Иркутск	г.	Иркутск	ул	Мамина-Сибиряка	11	Ремонт системы горячего водоснабжения Ремонт фундамента многоквартирного дома Утепление и ремонт фасада Ремонт систем противопожарной автоматики и дымоудаления Ремонт системы теплоснабжения Ремонт крыши Ремонт системы электроснабжения Ремонт системы вентиляции Оказание услуг по проведению строительного контроля Ремонт подвальных помещений Разработка проектно-сметной документации Ремонт системы водоотведения Ремонт системы холодного водоснабжения							V			

6327		город Иркутск	г.	Иркутск	ул	Мамина-Сибиряка	12/1	Ремонт системы горячего водоснабжения Ремонт фундамента многоквартирного дома Ремонт или замена мусоропроводов Ремонт систем противопожарной автоматики и дымоудаления Ремонт системы теплоснабжения Ремонт крыши Ремонт системы электроснабжения Ремонт системы вентиляции Ремонт или замену лифтового оборудования Ремонт подвальных помещений Разработка проектно-сметной документации Оказание услуг по проведению строительного контроля Ремонт системы водоотведения Ремонт системы холодного водоснабжения Утепление и ремонт фасада										V
6328		город Иркутск	г.	Иркутск	ул	Мамина-Сибиряка	12/2	Ремонт системы горячего водоснабжения Ремонт фундамента многоквартирного дома Ремонт или замена мусоропроводов Ремонт систем противопожарной автоматики и дымоудаления Ремонт системы теплоснабжения Ремонт крыши Ремонт системы электроснабжения Ремонт системы вентиляции Ремонт или замену лифтового оборудования Ремонт подвальных помещений Разработка проектно-сметной документации Оказание услуг по проведению строительного контроля Ремонт системы водоотведения Ремонт системы холодного водоснабжения Утепление и ремонт фасада										V
6329		город Иркутск	г.	Иркутск	ул	Мамина-Сибиряка	12/3	Ремонт системы горячего водоснабжения Ремонт фундамента многоквартирного дома Ремонт или замена мусоропроводов Ремонт систем противопожарной автоматики и дымоудаления Ремонт системы теплоснабжения Ремонт крыши Ремонт системы электроснабжения Ремонт системы вентиляции Ремонт или замену лифтового оборудования Ремонт подвальных помещений Разработка проектно-сметной документации Оказание услуг по проведению строительного контроля Ремонт системы водоотведения Ремонт системы холодного водоснабжения Утепление и ремонт фасада										V
6330		город Иркутск	г.	Иркутск	ул	Мамина-Сибиряка	12/4	Ремонт системы горячего водоснабжения Ремонт фундамента многоквартирного дома Ремонт или замена мусоропроводов Ремонт систем противопожарной автоматики и дымоудаления Ремонт системы теплоснабжения Ремонт крыши Ремонт системы электроснабжения Ремонт системы вентиляции Ремонт или замену лифтового оборудования Ремонт подвальных помещений Разработка проектно-сметной документации Оказание услуг по проведению строительного контроля Ремонт системы водоотведения Ремонт системы холодного водоснабжения Утепление и ремонт фасада										V
6331		город Иркутск	г.	Иркутск	ул	Мамина-Сибиряка	13	Ремонт системы горячего водоснабжения Ремонт фундамента многоквартирного дома Утепление и ремонт фасада Ремонт систем противопожарной автоматики и дымоудаления Ремонт системы теплоснабжения Ремонт крыши Ремонт системы электроснабжения Ремонт системы вентиляции Оказание услуг по проведению строительного контроля Ремонт подвальных помещений Разработка проектно-сметной документации Ремонт системы водоотведения Ремонт системы холодного водоснабжения							V			
6332		город Иркутск	г.	Иркутск	ул	Мамина-Сибиряка	15	Ремонт системы горячего водоснабжения Ремонт фундамента многоквартирного дома Утепление и ремонт фасада Ремонт систем противопожарной автоматики и дымоудаления Ремонт системы теплоснабжения Ремонт крыши Ремонт системы электроснабжения Ремонт системы вентиляции Оказание услуг по проведению строительного контроля Ремонт подвальных помещений Разработка проектно-сметной документации Ремонт системы водоотведения Ремонт системы холодного водоснабжения							V			
6333		город Иркутск	г.	Иркутск	ул	Мамина-Сибиряка	17	Ремонт системы горячего водоснабжения Ремонт фундамента многоквартирного дома Утепление и ремонт фасада Ремонт систем противопожарной автоматики и дымоудаления Ремонт системы теплоснабжения Ремонт крыши Ремонт системы электроснабжения Ремонт системы вентиляции Оказание услуг по проведению строительного контроля Ремонт подвальных помещений Разработка проектно-сметной документации Ремонт системы водоотведения Ремонт системы холодного водоснабжения							V			
6334		город Иркутск	г.	Иркутск	ул	Мамина-Сибиряка	19	Ремонт системы горячего водоснабжения Ремонт фундамента многоквартирного дома Утепление и ремонт фасада Ремонт систем противопожарной автоматики и дымоудаления Ремонт системы теплоснабжения Ремонт крыши Ремонт системы электроснабжения Ремонт системы вентиляции Оказание услуг по проведению строительного контроля Ремонт подвальных помещений Разработка проектно-сметной документации Ремонт системы водоотведения Ремонт системы холодного водоснабжения							V			

6335		город Иркутск	г.	Иркутск	ул	Мамина-Сибиряка	2	Ремонт системы горячего водоснабжения Ремонт фундамента многоквартирного дома Ремонт или замена мусоропроводов Ремонт систем противопожарной автоматики и дымоудаления Ремонт системы теплоснабжения Ремонт крыши Ремонт системы электроснабжения Ремонт системы вентиляции Ремонт или замену лифтового оборудования Ремонт подвальных помещений Разработка проектно-сметной документации Оказание услуг по проведению строительного контроля Ремонт системы водоотведения Ремонт системы холодного водоснабжения Утепление и ремонт фасада										V
6336		город Иркутск	г.	Иркутск	ул	Мамина-Сибиряка	23	Ремонт системы горячего водоснабжения Ремонт фундамента многоквартирного дома Ремонт или замена мусоропроводов Ремонт систем противопожарной автоматики и дымоудаления Ремонт системы теплоснабжения Ремонт крыши Ремонт системы электроснабжения Ремонт системы вентиляции Ремонт или замену лифтового оборудования Ремонт подвальных помещений Разработка проектно-сметной документации Оказание услуг по проведению строительного контроля Ремонт системы водоотведения Ремонт системы холодного водоснабжения Утепление и ремонт фасада			V			V				
6337		город Иркутск	г.	Иркутск	ул	Мамина-Сибиряка	25	Ремонт системы горячего водоснабжения Ремонт фундамента многоквартирного дома Ремонт или замена мусоропроводов Ремонт систем противопожарной автоматики и дымоудаления Ремонт системы теплоснабжения Ремонт крыши Ремонт системы электроснабжения Ремонт системы вентиляции Ремонт или замену лифтового оборудования Ремонт подвальных помещений Разработка проектно-сметной документации Оказание услуг по проведению строительного контроля Ремонт системы водоотведения Ремонт системы холодного водоснабжения Утепление и ремонт фасада		V			V					
6338		город Иркутск	г.	Иркутск	ул	Мамина-Сибиряка	27	Ремонт системы горячего водоснабжения Ремонт фундамента многоквартирного дома Ремонт или замена мусоропроводов Ремонт систем противопожарной автоматики и дымоудаления Ремонт системы теплоснабжения Ремонт крыши Ремонт системы электроснабжения Ремонт системы вентиляции Ремонт или замену лифтового оборудования Ремонт подвальных помещений Разработка проектно-сметной документации Оказание услуг по проведению строительного контроля Ремонт системы водоотведения Ремонт системы холодного водоснабжения Утепление и ремонт фасада		V			V					
6339		город Иркутск	г.	Иркутск	ул	Мамина-Сибиряка	29	Ремонт системы горячего водоснабжения Ремонт фундамента многоквартирного дома Ремонт или замена мусоропроводов Ремонт систем противопожарной автоматики и дымоудаления Ремонт системы теплоснабжения Ремонт крыши Ремонт системы электроснабжения Ремонт системы вентиляции Ремонт или замену лифтового оборудования Ремонт подвальных помещений Разработка проектно-сметной документации Оказание услуг по проведению строительного контроля Ремонт системы водоотведения Ремонт системы холодного водоснабжения Утепление и ремонт фасада		V			V					
6340		город Иркутск	г.	Иркутск	ул	Мамина-Сибиряка	3	Ремонт системы горячего водоснабжения Ремонт фундамента многоквартирного дома Утепление и ремонт фасада Ремонт систем противопожарной автоматики и дымоудаления Ремонт системы теплоснабжения Ремонт крыши Ремонт системы электроснабжения Ремонт системы вентиляции Оказание услуг по проведению строительного контроля Ремонт подвальных помещений Разработка проектно-сметной документации Ремонт системы водоотведения Ремонт системы холодного водоснабжения							V			
6341		город Иркутск	г.	Иркутск	ул	Мамина-Сибиряка	31	Утепление и ремонт фасада Ремонт фундамента многоквартирного дома Ремонт или замена мусоропроводов Ремонт систем противопожарной автоматики и дымоудаления Ремонт системы теплоснабжения Ремонт крыши Ремонт системы электроснабжения Ремонт системы вентиляции Ремонт или замену лифтового оборудования Ремонт системы горячего водоснабжения Разработка проектно-сметной документации Оказание услуг по проведению строительного контроля Ремонт системы водоотведения Ремонт системы холодного водоснабжения										V
6342		город Иркутск	г.	Иркутск	ул	Мамина-Сибиряка	4	Ремонт системы горячего водоснабжения Ремонт фундамента многоквартирного дома Ремонт или замена мусоропроводов Ремонт систем противопожарной автоматики и дымоудаления Ремонт системы теплоснабжения Ремонт крыши Ремонт системы электроснабжения Ремонт системы вентиляции Ремонт или замену лифтового оборудования Ремонт подвальных помещений Разработка проектно-сметной документации Оказание услуг по проведению строительного контроля Ремонт системы водоотведения Ремонт системы холодного водоснабжения Утепление и ремонт фасада										V

6343		город Иркутск	г.	Иркутск	ул	Мамина-Сибиряка	5	Ремонт системы горячего водоснабжения Ремонт фундамента многоквартирного дома Утепление и ремонт фасада Ремонт систем противопожарной автоматики и дымоудаления Ремонт системы теплоснабжения Ремонт крыши Ремонт системы электроснабжения Ремонт системы вентиляции Оказание услуг по проведению строительного контроля Ремонт подвальных помещений Разработка проектно-сметной документации Ремонт системы водоотведения Ремонт системы холодного водоснабжения							V			
6344		город Иркутск	г.	Иркутск	ул	Мамина-Сибиряка	6	Ремонт системы горячего водоснабжения Ремонт фундамента многоквартирного дома Ремонт или замена мусоропроводов Ремонт систем противопожарной автоматики и дымоудаления Ремонт системы теплоснабжения Ремонт крыши Ремонт системы электроснабжения Ремонт системы вентиляции Ремонт или замену лифтового оборудования Ремонт подвальных помещений Разработка проектно-сметной документации Оказание услуг по проведению строительного контроля Ремонт системы водоотведения Ремонт системы холодного водоснабжения Утепление и ремонт фасада										V
6345		город Иркутск	г.	Иркутск	ул	Мамина-Сибиряка	7	Ремонт системы горячего водоснабжения Ремонт фундамента многоквартирного дома Утепление и ремонт фасада Ремонт систем противопожарной автоматики и дымоудаления Ремонт системы теплоснабжения Ремонт крыши Ремонт системы электроснабжения Ремонт системы вентиляции Оказание услуг по проведению строительного контроля Ремонт подвальных помещений Разработка проектно-сметной документации Ремонт системы водоотведения Ремонт системы холодного водоснабжения							V			
6346		город Иркутск	г.	Иркутск	ул	Мамина-Сибиряка	8	Ремонт системы горячего водоснабжения Ремонт фундамента многоквартирного дома Ремонт или замена мусоропроводов Ремонт систем противопожарной автоматики и дымоудаления Ремонт системы теплоснабжения Ремонт крыши Ремонт системы электроснабжения Ремонт системы вентиляции Ремонт или замену лифтового оборудования Ремонт подвальных помещений Разработка проектно-сметной документации Оказание услуг по проведению строительного контроля Ремонт системы водоотведения Ремонт системы холодного водоснабжения Утепление и ремонт фасада										V
6347		город Иркутск	г.	Иркутск	ул	Мамина-Сибиряка	9	Ремонт системы горячего водоснабжения Ремонт фундамента многоквартирного дома Утепление и ремонт фасада Ремонт систем противопожарной автоматики и дымоудаления Ремонт системы теплоснабжения Ремонт крыши Ремонт системы электроснабжения Ремонт системы вентиляции Оказание услуг по проведению строительного контроля Ремонт подвальных помещений Разработка проектно-сметной документации Ремонт системы водоотведения Ремонт системы холодного водоснабжения							V			
6348		город Иркутск	г.	Иркутск	ул	Марата	1	Ремонт системы горячего водоснабжения Ремонт фундамента многоквартирного дома Утепление и ремонт фасада Ремонт систем противопожарной автоматики и дымоудаления Ремонт системы теплоснабжения Ремонт крыши Ремонт системы электроснабжения Ремонт системы вентиляции Оказание услуг по проведению строительного контроля Ремонт подвальных помещений Разработка проектно-сметной документации Ремонт системы водоотведения Ремонт системы холодного водоснабжения								V		
6349		город Иркутск	г.	Иркутск	ул	Марата	13	Ремонт системы горячего водоснабжения Ремонт фундамента многоквартирного дома Утепление и ремонт фасада Ремонт систем противопожарной автоматики и дымоудаления Ремонт системы теплоснабжения Ремонт крыши Ремонт системы электроснабжения Ремонт системы вентиляции Оказание услуг по проведению строительного контроля Ремонт подвальных помещений Разработка проектно-сметной документации Ремонт системы водоотведения Ремонт системы холодного водоснабжения			V							
6350		город Иркутск	г.	Иркутск	ул	Марата	15/1	Ремонт системы горячего водоснабжения Ремонт фундамента многоквартирного дома Утепление и ремонт фасада Ремонт систем противопожарной автоматики и дымоудаления Ремонт системы теплоснабжения Ремонт крыши Ремонт системы электроснабжения Ремонт системы вентиляции Оказание услуг по проведению строительного контроля Ремонт подвальных помещений Разработка проектно-сметной документации Ремонт системы водоотведения Ремонт системы холодного водоснабжения		V								
6351		город Иркутск	г.	Иркутск	ул	Марата	15/2	Ремонт системы горячего водоснабжения Ремонт фундамента многоквартирного дома Утепление и ремонт фасада Ремонт систем противопожарной автоматики и дымоудаления Ремонт системы теплоснабжения Ремонт крыши Ремонт системы электроснабжения Ремонт системы вентиляции Оказание услуг по проведению строительного контроля Ремонт подвальных помещений Разработка проектно-сметной документации Ремонт системы водоотведения Ремонт системы холодного водоснабжения			V							

6352		город Иркутск	г.	Иркутск	ул	Марата	17	Ремонт системы горячего водоснабжения Ремонт фундамента многоквартирного дома Утепление и ремонт фасада Ремонт систем противопожарной автоматики и дымоудаления Ремонт системы газоснабжения Ремонт системы теплоснабжения Ремонт крыши Ремонт системы электроснабжения Ремонт системы вентиляции Оказание услуг по проведению строительного контроля Ремонт подвальных помещений Разработка проектно-сметной документации Ремонт системы водоотведения Ремонт системы холодного водоснабжения			V							
6353		город Иркутск	г.	Иркутск	ул	Марата	2	Ремонт фундамента многоквартирного дома Утепление и ремонт фасада Ремонт систем противопожарной автоматики и дымоудаления Ремонт системы теплоснабжения Ремонт крыши Ремонт системы электроснабжения Ремонт системы вентиляции Оказание услуг по проведению строительного контроля Ремонт системы горячего водоснабжения Разработка проектно-сметной документации Ремонт системы водоотведения Ремонт системы холодного водоснабжения			V							
6354		город Иркутск	г.	Иркутск	ул	Марата	26	Ремонт фундамента многоквартирного дома Утепление и ремонт фасада Ремонт систем противопожарной автоматики и дымоудаления Ремонт системы теплоснабжения Ремонт крыши Ремонт системы электроснабжения Ремонт системы вентиляции Оказание услуг по проведению строительного контроля Ремонт системы горячего водоснабжения Разработка проектно-сметной документации Ремонт системы водоотведения Ремонт системы холодного водоснабжения			V							
6355		город Иркутск	г.	Иркутск	ул	Марата	26а	Ремонт системы горячего водоснабжения Ремонт фундамента многоквартирного дома Ремонт или замена мусоропроводов Ремонт систем противопожарной автоматики и дымоудаления Ремонт системы теплоснабжения Ремонт крыши Ремонт системы электроснабжения Ремонт системы вентиляции Ремонт или замену лифтового оборудования Ремонт подвальных помещений Разработка проектно-сметной документации Оказание услуг по проведению строительного контроля Ремонт системы водоотведения Ремонт системы холодного водоснабжения Утепление и ремонт фасада								V		
6356		город Иркутск	г.	Иркутск	ул	Марата	28	Ремонт фундамента многоквартирного дома Утепление и ремонт фасада Ремонт систем противопожарной автоматики и дымоудаления Ремонт системы теплоснабжения Ремонт крыши Ремонт системы электроснабжения Ремонт системы вентиляции Оказание услуг по проведению строительного контроля Ремонт системы горячего водоснабжения Разработка проектно-сметной документации Ремонт системы водоотведения Ремонт системы холодного водоснабжения			V							
6357		город Иркутск	г.	Иркутск	ул	Марата	29	Ремонт системы горячего водоснабжения Ремонт фундамента многоквартирного дома Утепление и ремонт фасада Ремонт систем противопожарной автоматики и дымоудаления Ремонт системы теплоснабжения Ремонт крыши Ремонт системы электроснабжения Ремонт системы вентиляции Оказание услуг по проведению строительного контроля Ремонт подвальных помещений Разработка проектно-сметной документации Ремонт системы водоотведения Ремонт системы холодного водоснабжения			V							
6358		город Иркутск	г.	Иркутск	ул	Марата	3	Ремонт системы горячего водоснабжения Ремонт фундамента многоквартирного дома Утепление и ремонт фасада Ремонт систем противопожарной автоматики и дымоудаления Ремонт системы теплоснабжения Ремонт крыши Ремонт системы электроснабжения Ремонт системы вентиляции Оказание услуг по проведению строительного контроля Ремонт подвальных помещений Разработка проектно-сметной документации Ремонт системы водоотведения Ремонт системы холодного водоснабжения								V		
6359		город Иркутск	г.	Иркутск	ул	Марата	30Б	Ремонт фундамента многоквартирного дома Утепление и ремонт фасада Ремонт систем противопожарной автоматики и дымоудаления Ремонт системы теплоснабжения Ремонт крыши Ремонт системы электроснабжения Ремонт системы вентиляции Оказание услуг по проведению строительного контроля Ремонт системы горячего водоснабжения Разработка проектно-сметной документации Ремонт системы водоотведения Ремонт системы холодного водоснабжения			V							
6360		город Иркутск	г.	Иркутск	ул	Марата	31	Ремонт системы горячего водоснабжения Ремонт фундамента многоквартирного дома Утепление и ремонт фасада Ремонт систем противопожарной автоматики и дымоудаления Ремонт системы газоснабжения Ремонт системы теплоснабжения Ремонт крыши Ремонт системы электроснабжения Ремонт системы вентиляции Оказание услуг по проведению строительного контроля Ремонт подвальных помещений Разработка проектно-сметной документации Ремонт системы водоотведения Ремонт системы холодного водоснабжения			V							

6361		город Иркутск	г.	Иркутск	ул	Марата	34	Ремонт фундамента многоквартирного дома Утепление и ремонт фасада Ремонт систем противопожарной автоматики и дымоудаления Ремонт системы теплоснабжения Ремонт крыши Ремонт системы электроснабжения Ремонт системы вентиляции Оказание услуг по проведению строительного контроля Разработка проектно-сметной документации Ремонт системы водоотведения Ремонт системы холодного водоснабжения			V							
6362		город Иркутск	г.	Иркутск	ул	Марата	40	Ремонт фундамента многоквартирного дома Утепление и ремонт фасада Ремонт систем противопожарной автоматики и дымоудаления Ремонт системы теплоснабжения Ремонт крыши Ремонт системы электроснабжения Ремонт системы вентиляции Оказание услуг по проведению строительного контроля Ремонт системы горячего водоснабжения Разработка проектно-сметной документации Ремонт системы водоотведения Ремонт системы холодного водоснабжения			V							
6363		город Иркутск	г.	Иркутск	ул	Марата	5/1	Ремонт системы горячего водоснабжения Ремонт фундамента многоквартирного дома Утепление и ремонт фасада Ремонт систем противопожарной автоматики и дымоудаления Ремонт системы теплоснабжения Ремонт крыши Ремонт системы электроснабжения Ремонт системы вентиляции Оказание услуг по проведению строительного контроля Ремонт подвальных помещений Разработка проектно-сметной документации Ремонт системы водоотведения Ремонт системы холодного водоснабжения								V		
6364		город Иркутск	г.	Иркутск	ул	Марата	6	Ремонт системы горячего водоснабжения Ремонт фундамента многоквартирного дома Утепление и ремонт фасада Ремонт систем противопожарной автоматики и дымоудаления Ремонт системы газоснабжения Ремонт системы теплоснабжения Ремонт крыши Ремонт системы электроснабжения Ремонт системы вентиляции Оказание услуг по проведению строительного контроля Ремонт подвальных помещений Разработка проектно-сметной документации Ремонт системы водоотведения Ремонт системы холодного водоснабжения			V							
6365		город Иркутск	г.	Иркутск	ул	Марата	62/2	Ремонт системы горячего водоснабжения Ремонт фундамента многоквартирного дома Утепление и ремонт фасада Ремонт систем противопожарной автоматики и дымоудаления Ремонт системы газоснабжения Ремонт системы теплоснабжения Ремонт крыши Ремонт системы электроснабжения Ремонт системы вентиляции Оказание услуг по проведению строительного контроля Ремонт подвальных помещений Разработка проектно-сметной документации Ремонт системы водоотведения Ремонт системы холодного водоснабжения			V							
6366		город Иркутск	г.	Иркутск	ул	Марата	68	Ремонт фундамента многоквартирного дома Утепление и ремонт фасада Ремонт систем противопожарной автоматики и дымоудаления Ремонт системы теплоснабжения Ремонт крыши Ремонт системы электроснабжения Ремонт системы вентиляции Оказание услуг по проведению строительного контроля Ремонт системы горячего водоснабжения Разработка проектно-сметной документации Ремонт системы водоотведения Ремонт системы холодного водоснабжения			V							
6367		город Иркутск	г.	Иркутск	ул	Марата	70А	Ремонт фундамента многоквартирного дома Утепление и ремонт фасада Ремонт систем противопожарной автоматики и дымоудаления Ремонт системы теплоснабжения Ремонт крыши Ремонт системы электроснабжения Ремонт системы вентиляции Оказание услуг по проведению строительного контроля Ремонт системы горячего водоснабжения Разработка проектно-сметной документации Ремонт системы водоотведения Ремонт системы холодного водоснабжения		V								
6368		город Иркутск	г.	Иркутск	ул	Марата	70В	Ремонт фундамента многоквартирного дома Утепление и ремонт фасада Ремонт систем противопожарной автоматики и дымоудаления Ремонт системы теплоснабжения Ремонт крыши Ремонт системы электроснабжения Ремонт системы вентиляции Оказание услуг по проведению строительного контроля Ремонт системы горячего водоснабжения Разработка проектно-сметной документации Ремонт системы водоотведения Ремонт системы холодного водоснабжения		V								
6369		город Иркутск	г.	Иркутск	ул	Марии Ульяновой	15	Ремонт системы горячего водоснабжения Ремонт фундамента многоквартирного дома Утепление и ремонт фасада Ремонт систем противопожарной автоматики и дымоудаления Ремонт системы теплоснабжения Ремонт крыши Ремонт системы электроснабжения Ремонт системы вентиляции Оказание услуг по проведению строительного контроля Ремонт подвальных помещений Разработка проектно-сметной документации Ремонт системы водоотведения Ремонт системы холодного водоснабжения			V							
6370		город Иркутск	г.	Иркутск	ул	Марии Ульяновой	9	Ремонт системы горячего водоснабжения Ремонт фундамента многоквартирного дома Утепление и ремонт фасада Ремонт систем противопожарной автоматики и дымоудаления Ремонт системы теплоснабжения Ремонт крыши Ремонт системы электроснабжения Ремонт системы вентиляции Оказание услуг по проведению строительного контроля Ремонт подвальных помещений Разработка проектно-сметной документации Ремонт системы водоотведения Ремонт системы холодного водоснабжения						V				

6371		город Иркутск	г.	Иркутск	ул	Марии Цукановой	4	Ремонт системы горячего водоснабжения Ремонт фундамента многоквартирного дома Утепление и ремонт фасада Ремонт систем противопожарной автоматики и дымоудаления Ремонт системы теплоснабжения Ремонт крыши Ремонт системы электроснабжения Ремонт системы вентиляции Оказание услуг по проведению строительного контроля Ремонт подвальных помещений Разработка проектно-сметной документации Ремонт системы водоотведения Ремонт системы холодного водоснабжения						V				
6372		город Иркутск	г.	Иркутск	ул	Марии Цукановой	4а	Ремонт системы горячего водоснабжения Ремонт фундамента многоквартирного дома Утепление и ремонт фасада Ремонт систем противопожарной автоматики и дымоудаления Ремонт системы теплоснабжения Ремонт крыши Ремонт системы электроснабжения Ремонт системы вентиляции Оказание услуг по проведению строительного контроля Ремонт подвальных помещений Разработка проектно-сметной документации Ремонт системы водоотведения Ремонт системы холодного водоснабжения						V				
6373		город Иркутск	г.	Иркутск	ул	Марии Цукановой	8/10	Ремонт системы горячего водоснабжения Ремонт фундамента многоквартирного дома Утепление и ремонт фасада Ремонт систем противопожарной автоматики и дымоудаления Ремонт крыши Ремонт системы электроснабжения Ремонт системы вентиляции Оказание услуг по проведению строительного контроля Ремонт подвальных помещений Разработка проектно-сметной документации Ремонт системы водоотведения Ремонт системы холодного водоснабжения										V
6374		город Иркутск	г.	Иркутск	ул	Марии Цукановой	8/11	Ремонт системы горячего водоснабжения Ремонт фундамента многоквартирного дома Утепление и ремонт фасада Ремонт систем противопожарной автоматики и дымоудаления Ремонт крыши Ремонт системы электроснабжения Ремонт системы вентиляции Оказание услуг по проведению строительного контроля Ремонт подвальных помещений Разработка проектно-сметной документации Ремонт системы водоотведения Ремонт системы холодного водоснабжения										V
6375		город Иркутск	г.	Иркутск	ул	Марии Цукановой	8/12	Ремонт системы горячего водоснабжения Ремонт фундамента многоквартирного дома Утепление и ремонт фасада Ремонт систем противопожарной автоматики и дымоудаления Ремонт крыши Ремонт системы электроснабжения Ремонт системы вентиляции Оказание услуг по проведению строительного контроля Ремонт подвальных помещений Разработка проектно-сметной документации Ремонт системы водоотведения Ремонт системы холодного водоснабжения										V
6376		город Иркутск	г.	Иркутск	ул	Марии Цукановой	8/6	Ремонт фундамента многоквартирного дома Утепление и ремонт фасада Ремонт систем противопожарной автоматики и дымоудаления Ремонт крыши Ремонт системы электроснабжения Ремонт системы вентиляции Оказание услуг по проведению строительного контроля Ремонт системы горячего водоснабжения Разработка проектно-сметной документации Ремонт системы водоотведения Ремонт системы холодного водоснабжения										V
6377		город Иркутск	г.	Иркутск	ул	Марии Цукановой	8/7	Ремонт фундамента многоквартирного дома Утепление и ремонт фасада Ремонт систем противопожарной автоматики и дымоудаления Ремонт крыши Ремонт системы электроснабжения Ремонт системы вентиляции Оказание услуг по проведению строительного контроля Ремонт системы горячего водоснабжения Разработка проектно-сметной документации Ремонт системы водоотведения Ремонт системы холодного водоснабжения										V
6378		город Иркутск	г.	Иркутск	ул	Марии Цукановой	8/8	Ремонт системы горячего водоснабжения Ремонт фундамента многоквартирного дома Утепление и ремонт фасада Ремонт систем противопожарной автоматики и дымоудаления Ремонт крыши Ремонт системы электроснабжения Ремонт системы вентиляции Оказание услуг по проведению строительного контроля Ремонт подвальных помещений Разработка проектно-сметной документации Ремонт системы водоотведения Ремонт системы холодного водоснабжения										V
6379		город Иркутск	г.	Иркутск	ул	Марии Цукановой	8/9	Ремонт системы горячего водоснабжения Ремонт фундамента многоквартирного дома Утепление и ремонт фасада Ремонт систем противопожарной автоматики и дымоудаления Ремонт крыши Ремонт системы электроснабжения Ремонт системы вентиляции Оказание услуг по проведению строительного контроля Ремонт подвальных помещений Разработка проектно-сметной документации Ремонт системы водоотведения Ремонт системы холодного водоснабжения										V
6380		город Иркутск	г.	Иркутск	ул	Маршала Говорова	20	Ремонт системы горячего водоснабжения Ремонт фундамента многоквартирного дома Утепление и ремонт фасада Ремонт систем противопожарной автоматики и дымоудаления Ремонт системы теплоснабжения Ремонт крыши Ремонт системы электроснабжения Ремонт системы вентиляции Оказание услуг по проведению строительного контроля Ремонт подвальных помещений Разработка проектно-сметной документации Ремонт системы водоотведения Ремонт системы холодного водоснабжения						V				

6381		город Иркутск	г.	Иркутск	пр-кт	Маршала Жукова	1	Ремонт системы горячего водоснабжения Ремонт фундамента многоквартирного дома Ремонт или замена мусоропроводов Ремонт систем противопожарной автоматики и дымоудаления Ремонт системы теплоснабжения Ремонт крыши Ремонт системы электроснабжения Ремонт системы вентиляции Ремонт или замену лифтового оборудования Ремонт подвальных помещений Разработка проектно-сметной документации Оказание услуг по проведению строительного контроля Ремонт системы водоотведения Ремонт системы холодного водоснабжения Утепление и ремонт фасада	V									
6382		город Иркутск	г.	Иркутск	пр-кт	Маршала Жукова	102	Ремонт системы горячего водоснабжения Ремонт фундамента многоквартирного дома Утепление и ремонт фасада Ремонт систем противопожарной автоматики и дымоудаления Ремонт системы теплоснабжения Ремонт крыши Ремонт системы электроснабжения Ремонт системы вентиляции Оказание услуг по проведению строительного контроля Ремонт подвальных помещений Разработка проектно-сметной документации Ремонт системы водоотведения Ремонт системы холодного водоснабжения						V				
6383		город Иркутск	г.	Иркутск	пр-кт	Маршала Жукова	104	Ремонт системы горячего водоснабжения Ремонт фундамента многоквартирного дома Утепление и ремонт фасада Ремонт систем противопожарной автоматики и дымоудаления Ремонт системы теплоснабжения Ремонт крыши Ремонт системы электроснабжения Ремонт системы вентиляции Оказание услуг по проведению строительного контроля Ремонт подвальных помещений Разработка проектно-сметной документации Ремонт системы водоотведения Ремонт системы холодного водоснабжения							V			
6384		город Иркутск	г.	Иркутск	пр-кт	Маршала Жукова	108	Ремонт системы горячего водоснабжения Ремонт фундамента многоквартирного дома Утепление и ремонт фасада Ремонт систем противопожарной автоматики и дымоудаления Ремонт системы теплоснабжения Ремонт крыши Ремонт системы электроснабжения Ремонт системы вентиляции Оказание услуг по проведению строительного контроля Ремонт подвальных помещений Разработка проектно-сметной документации Ремонт системы водоотведения Ремонт системы холодного водоснабжения							V			
6385		город Иркутск	г.	Иркутск	пр-кт	Маршала Жукова	11	Ремонт системы горячего водоснабжения Ремонт фундамента многоквартирного дома Ремонт или замена мусоропроводов Ремонт систем противопожарной автоматики и дымоудаления Ремонт системы теплоснабжения Ремонт крыши Ремонт системы электроснабжения Ремонт системы вентиляции Ремонт или замену лифтового оборудования Ремонт подвальных помещений Разработка проектно-сметной документации Оказание услуг по проведению строительного контроля Ремонт системы водоотведения Ремонт системы холодного водоснабжения Утепление и ремонт фасада	V									
6386		город Иркутск	г.	Иркутск	пр-кт	Маршала Жукова	11/1	Ремонт системы горячего водоснабжения Ремонт фундамента многоквартирного дома Ремонт или замена мусоропроводов Ремонт систем противопожарной автоматики и дымоудаления Ремонт системы теплоснабжения Ремонт крыши Ремонт системы электроснабжения Ремонт системы вентиляции Ремонт или замену лифтового оборудования Ремонт подвальных помещений Разработка проектно-сметной документации Оказание услуг по проведению строительного контроля Ремонт системы водоотведения Ремонт системы холодного водоснабжения Утепление и ремонт фасада										V
6387		город Иркутск	г.	Иркутск	пр-кт	Маршала Жукова	112	Ремонт системы горячего водоснабжения Ремонт фундамента многоквартирного дома Утепление и ремонт фасада Ремонт систем противопожарной автоматики и дымоудаления Ремонт системы теплоснабжения Ремонт крыши Ремонт системы электроснабжения Ремонт системы вентиляции Оказание услуг по проведению строительного контроля Ремонт подвальных помещений Разработка проектно-сметной документации Ремонт системы водоотведения Ремонт системы холодного водоснабжения							V			
6388		город Иркутск	г.	Иркутск	пр-кт	Маршала Жукова	11/2	Ремонт системы горячего водоснабжения Ремонт фундамента многоквартирного дома Ремонт или замена мусоропроводов Ремонт систем противопожарной автоматики и дымоудаления Ремонт системы теплоснабжения Ремонт крыши Ремонт системы электроснабжения Ремонт системы вентиляции Ремонт или замену лифтового оборудования Ремонт подвальных помещений Разработка проектно-сметной документации Оказание услуг по проведению строительного контроля Ремонт системы водоотведения Ремонт системы холодного водоснабжения Утепление и ремонт фасада										V

6389		город Иркутск	г.	Иркутск	пр-кт	Маршала Жукова	11/3	Ремонт системы горячего водоснабжения Ремонт фундамента многоквартирного дома Ремонт или замена мусоропроводов Ремонт систем противопожарной автоматики и дымоудаления Ремонт системы теплоснабжения Ремонт крыши Ремонт системы электроснабжения Ремонт системы вентиляции Ремонт или замену лифтового оборудования Ремонт подвальных помещений Разработка проектно-сметной документации Оказание услуг по проведению строительного контроля Ремонт системы водоотведения Ремонт системы холодного водоснабжения Утепление и ремонт фасада										V
6390		город Иркутск	г.	Иркутск	пр-кт	Маршала Жукова	11/4	Ремонт системы горячего водоснабжения Ремонт фундамента многоквартирного дома Ремонт или замена мусоропроводов Ремонт систем противопожарной автоматики и дымоудаления Ремонт системы теплоснабжения Ремонт крыши Ремонт системы электроснабжения Ремонт системы вентиляции Ремонт или замену лифтового оборудования Ремонт подвальных помещений Разработка проектно-сметной документации Оказание услуг по проведению строительного контроля Ремонт системы водоотведения Ремонт системы холодного водоснабжения Утепление и ремонт фасада										V
6391		город Иркутск	г.	Иркутск	пр-кт	Маршала Жукова	11/5	Ремонт системы горячего водоснабжения Ремонт фундамента многоквартирного дома Ремонт или замена мусоропроводов Ремонт систем противопожарной автоматики и дымоудаления Ремонт системы теплоснабжения Ремонт крыши Ремонт системы электроснабжения Ремонт системы вентиляции Ремонт или замену лифтового оборудования Ремонт подвальных помещений Разработка проектно-сметной документации Оказание услуг по проведению строительного контроля Ремонт системы водоотведения Ремонт системы холодного водоснабжения Утепление и ремонт фасада										V

6392		город Иркутск	г.	Иркутск	пр-кт	Маршала Жукова	116	Ремонт системы горячего водоснабжения Ремонт фундамента многоквартирного дома Утепление и ремонт фасада Ремонт систем противопожарной автоматики и дымоудаления Ремонт системы теплоснабжения Ремонт крыши Ремонт системы электроснабжения Ремонт системы вентиляции Оказание услуг по проведению строительного контроля Ремонт подвальных помещений Разработка проектно-сметной документации Ремонт системы водоотведения Ремонт системы холодного водоснабжения							V			
6393		город Иркутск	г.	Иркутск	пр-кт	Маршала Жукова	12	Ремонт системы горячего водоснабжения Ремонт фундамента многоквартирного дома Утепление и ремонт фасада Ремонт систем противопожарной автоматики и дымоудаления Ремонт системы теплоснабжения Ремонт крыши Ремонт системы электроснабжения Ремонт системы вентиляции Оказание услуг по проведению строительного контроля Ремонт подвальных помещений Разработка проектно-сметной документации Ремонт системы водоотведения Ремонт системы холодного водоснабжения						V				
6394		город Иркутск	г.	Иркутск	пр-кт	Маршала Жукова	120	Ремонт системы горячего водоснабжения Ремонт фундамента многоквартирного дома Утепление и ремонт фасада Ремонт систем противопожарной автоматики и дымоудаления Ремонт системы теплоснабжения Ремонт крыши Ремонт системы электроснабжения Ремонт системы вентиляции Оказание услуг по проведению строительного контроля Ремонт подвальных помещений Разработка проектно-сметной документации Ремонт системы водоотведения Ремонт системы холодного водоснабжения								V		
6395		город Иркутск	г.	Иркутск	пр-кт	Маршала Жукова	122	Ремонт системы горячего водоснабжения Ремонт фундамента многоквартирного дома Утепление и ремонт фасада Ремонт систем противопожарной автоматики и дымоудаления Ремонт системы теплоснабжения Ремонт крыши Ремонт системы электроснабжения Ремонт системы вентиляции Оказание услуг по проведению строительного контроля Ремонт подвальных помещений Разработка проектно-сметной документации Ремонт системы водоотведения Ремонт системы холодного водоснабжения						V				
6396		город Иркутск	г.	Иркутск	пр-кт	Маршала Жукова	124	Ремонт системы горячего водоснабжения Ремонт фундамента многоквартирного дома Утепление и ремонт фасада Ремонт систем противопожарной автоматики и дымоудаления Ремонт системы теплоснабжения Ремонт крыши Ремонт системы электроснабжения Ремонт системы вентиляции Оказание услуг по проведению строительного контроля Ремонт подвальных помещений Разработка проектно-сметной документации Ремонт системы водоотведения Ремонт системы холодного водоснабжения							V			
6397		город Иркутск	г.	Иркутск	пр-кт	Маршала Жукова	13	Ремонт системы горячего водоснабжения Ремонт фундамента многоквартирного дома Ремонт или замена мусоропроводов Ремонт систем противопожарной автоматики и дымоудаления Ремонт системы теплоснабжения Ремонт крыши Ремонт системы электроснабжения Ремонт системы вентиляции Ремонт или замену лифтового оборудования Ремонт подвальных помещений Разработка проектно-сметной документации Оказание услуг по проведению строительного контроля Ремонт системы водоотведения Ремонт системы холодного водоснабжения Утепление и ремонт фасада	V									

6398		город Иркутск	г.	Иркутск	пр-кт	Маршала Жукова	13/2	Ремонт системы горячего водоснабжения Ремонт фундамента многоквартирного дома Ремонт или замена мусоропроводов Ремонт систем противопожарной автоматики и дымоудаления Ремонт системы теплоснабжения Ремонт крыши Ремонт системы электроснабжения Ремонт системы вентиляции Ремонт или замену лифтового оборудования Ремонт подвальных помещений Разработка проектно-сметной документации Оказание услуг по проведению строительного контроля Ремонт системы водоотведения Ремонт системы холодного водоснабжения Утепление и ремонт фасада										V
6399		город Иркутск	г.	Иркутск	пр-кт	Маршала Жукова	13/3	Ремонт системы горячего водоснабжения Ремонт фундамента многоквартирного дома Ремонт или замена мусоропроводов Ремонт систем противопожарной автоматики и дымоудаления Ремонт системы теплоснабжения Ремонт крыши Ремонт системы электроснабжения Ремонт системы вентиляции Ремонт или замену лифтового оборудования Ремонт подвальных помещений Разработка проектно-сметной документации Оказание услуг по проведению строительного контроля Ремонт системы водоотведения Ремонт системы холодного водоснабжения Утепление и ремонт фасада										V
6400		город Иркутск	г.	Иркутск	пр-кт	Маршала Жукова	13/4	Ремонт системы горячего водоснабжения Ремонт фундамента многоквартирного дома Ремонт или замена мусоропроводов Ремонт систем противопожарной автоматики и дымоудаления Ремонт системы теплоснабжения Ремонт крыши Ремонт системы электроснабжения Ремонт системы вентиляции Ремонт или замену лифтового оборудования Ремонт подвальных помещений Разработка проектно-сметной документации Оказание услуг по проведению строительного контроля Ремонт системы водоотведения Ремонт системы холодного водоснабжения Утепление и ремонт фасада										V
6401		город Иркутск	г.	Иркутск	пр-кт	Маршала Жукова	14	Ремонт системы горячего водоснабжения Ремонт фундамента многоквартирного дома Утепление и ремонт фасада Ремонт систем противопожарной автоматики и дымоудаления Ремонт системы теплоснабжения Ремонт крыши Ремонт системы электроснабжения Ремонт системы вентиляции Оказание услуг по проведению строительного контроля Ремонт подвальных помещений Разработка проектно-сметной документации Ремонт системы водоотведения Ремонт системы холодного водоснабжения						V				
6402		город Иркутск	г.	Иркутск	пр-кт	Маршала Жукова	15/1	Ремонт фундамента многоквартирного дома Утепление и ремонт фасада Ремонт систем противопожарной автоматики и дымоудаления Ремонт системы теплоснабжения Ремонт крыши Ремонт системы электроснабжения Ремонт системы вентиляции Оказание услуг по проведению строительного контроля Ремонт системы горячего водоснабжения Разработка проектно-сметной документации Ремонт системы водоотведения Ремонт системы холодного водоснабжения										V
6403		город Иркутск	г.	Иркутск	пр-кт	Маршала Жукова	15/2	Ремонт системы горячего водоснабжения Ремонт фундамента многоквартирного дома Ремонт или замена мусоропроводов Ремонт систем противопожарной автоматики и дымоудаления Ремонт системы теплоснабжения Ремонт крыши Ремонт системы электроснабжения Ремонт системы вентиляции Ремонт или замену лифтового оборудования Ремонт подвальных помещений Разработка проектно-сметной документации Оказание услуг по проведению строительного контроля Ремонт системы водоотведения Ремонт системы холодного водоснабжения Утепление и ремонт фасада										V
6404		город Иркутск	г.	Иркутск	пр-кт	Маршала Жукова	15/3	Ремонт системы горячего водоснабжения Ремонт фундамента многоквартирного дома Ремонт или замена мусоропроводов Ремонт систем противопожарной автоматики и дымоудаления Ремонт системы теплоснабжения Ремонт крыши Ремонт системы электроснабжения Ремонт системы вентиляции Ремонт или замену лифтового оборудования Ремонт подвальных помещений Разработка проектно-сметной документации Оказание услуг по проведению строительного контроля Ремонт системы водоотведения Ремонт системы холодного водоснабжения Утепление и ремонт фасада										V
6405		город Иркутск	г.	Иркутск	пр-кт	Маршала Жукова	15/4	Ремонт системы горячего водоснабжения Ремонт фундамента многоквартирного дома Ремонт или замена мусоропроводов Ремонт систем противопожарной автоматики и дымоудаления Ремонт системы теплоснабжения Ремонт крыши Ремонт системы электроснабжения Ремонт системы вентиляции Ремонт или замену лифтового оборудования Ремонт подвальных помещений Разработка проектно-сметной документации Оказание услуг по проведению строительного контроля Ремонт системы водоотведения Ремонт системы холодного водоснабжения Утепление и ремонт фасада										V

6406		город Иркутск	г.	Иркутск	пр-кт	Маршала Жукова	15/5	Ремонт системы горячего водоснабжения Ремонт фундамента многоквартирного дома Ремонт или замена мусоропроводов Ремонт систем противопожарной автоматики и дымоудаления Ремонт системы теплоснабжения Ремонт крыши Ремонт системы электроснабжения Ремонт системы вентиляции Ремонт или замену лифтового оборудования Ремонт подвальных помещений Разработка проектно-сметной документации Оказание услуг по проведению строительного контроля Ремонт системы водоотведения Ремонт системы холодного водоснабжения Утепление и ремонт фасада										V
6407		город Иркутск	г.	Иркутск	пр-кт	Маршала Жукова	16	Ремонт системы горячего водоснабжения Ремонт фундамента многоквартирного дома Утепление и ремонт фасада Ремонт систем противопожарной автоматики и дымоудаления Ремонт системы теплоснабжения Ремонт крыши Ремонт системы электроснабжения Ремонт системы вентиляции Оказание услуг по проведению строительного контроля Ремонт подвальных помещений Разработка проектно-сметной документации Ремонт системы водоотведения Ремонт системы холодного водоснабжения							V			
6408		город Иркутск	г.	Иркутск	пр-кт	Маршала Жукова	18	Ремонт системы горячего водоснабжения Ремонт фундамента многоквартирного дома Утепление и ремонт фасада Ремонт систем противопожарной автоматики и дымоудаления Ремонт системы теплоснабжения Ремонт крыши Ремонт системы электроснабжения Ремонт системы вентиляции Оказание услуг по проведению строительного контроля Ремонт подвальных помещений Разработка проектно-сметной документации Ремонт системы водоотведения Ремонт системы холодного водоснабжения						V				
6409		город Иркутск	г.	Иркутск	пр-кт	Маршала Жукова	20	Ремонт системы горячего водоснабжения Ремонт фундамента многоквартирного дома Утепление и ремонт фасада Ремонт систем противопожарной автоматики и дымоудаления Ремонт системы теплоснабжения Ремонт крыши Ремонт системы электроснабжения Ремонт системы вентиляции Оказание услуг по проведению строительного контроля Ремонт подвальных помещений Разработка проектно-сметной документации Ремонт системы водоотведения Ремонт системы холодного водоснабжения							V			
6410		город Иркутск	г.	Иркутск	пр-кт	Маршала Жукова	22	Ремонт системы горячего водоснабжения Ремонт фундамента многоквартирного дома Утепление и ремонт фасада Ремонт систем противопожарной автоматики и дымоудаления Ремонт системы теплоснабжения Ремонт крыши Ремонт системы электроснабжения Ремонт системы вентиляции Оказание услуг по проведению строительного контроля Ремонт подвальных помещений Разработка проектно-сметной документации Ремонт системы водоотведения Ремонт системы холодного водоснабжения						V				
6411		город Иркутск	г.	Иркутск	пр-кт	Маршала Жукова	26	Ремонт системы горячего водоснабжения Ремонт фундамента многоквартирного дома Утепление и ремонт фасада Ремонт систем противопожарной автоматики и дымоудаления Ремонт системы теплоснабжения Ремонт крыши Ремонт системы электроснабжения Ремонт системы вентиляции Оказание услуг по проведению строительного контроля Ремонт подвальных помещений Разработка проектно-сметной документации Ремонт системы водоотведения Ремонт системы холодного водоснабжения							V			
6412		город Иркутск	г.	Иркутск	пр-кт	Маршала Жукова	28	Ремонт системы горячего водоснабжения Ремонт фундамента многоквартирного дома Утепление и ремонт фасада Ремонт систем противопожарной автоматики и дымоудаления Ремонт системы теплоснабжения Ремонт крыши Ремонт системы электроснабжения Ремонт системы вентиляции Оказание услуг по проведению строительного контроля Ремонт подвальных помещений Разработка проектно-сметной документации Ремонт системы водоотведения Ремонт системы холодного водоснабжения							V			
6413		город Иркутск	г.	Иркутск	пр-кт	Маршала Жукова	30	Ремонт системы горячего водоснабжения Ремонт фундамента многоквартирного дома Утепление и ремонт фасада Ремонт систем противопожарной автоматики и дымоудаления Ремонт системы теплоснабжения Ремонт крыши Ремонт системы электроснабжения Ремонт системы вентиляции Оказание услуг по проведению строительного контроля Ремонт подвальных помещений Разработка проектно-сметной документации Ремонт системы водоотведения Ремонт системы холодного водоснабжения						V				
6414		город Иркутск	г.	Иркутск	пр-кт	Маршала Жукова	30а	Ремонт системы горячего водоснабжения Ремонт фундамента многоквартирного дома Утепление и ремонт фасада Ремонт систем противопожарной автоматики и дымоудаления Ремонт системы теплоснабжения Ремонт крыши Ремонт системы электроснабжения Ремонт системы вентиляции Оказание услуг по проведению строительного контроля Ремонт подвальных помещений Разработка проектно-сметной документации Ремонт системы водоотведения Ремонт системы холодного водоснабжения						V				

6415		город Иркутск	г.	Иркутск	пр-кт	Маршала Жукова	34	Ремонт системы горячего водоснабжения Ремонт фундамента многоквартирного дома Утепление и ремонт фасада Ремонт систем противопожарной автоматики и дымоудаления Ремонт системы теплоснабжения Ремонт крыши Ремонт системы электроснабжения Ремонт системы вентиляции Оказание услуг по проведению строительного контроля Ремонт подвальных помещений Разработка проектно-сметной документации Ремонт системы водоотведения Ремонт системы холодного водоснабжения								V		
6416		город Иркутск	г.	Иркутск	пр-кт	Маршала Жукова	38	Ремонт системы горячего водоснабжения Ремонт фундамента многоквартирного дома Утепление и ремонт фасада Ремонт систем противопожарной автоматики и дымоудаления Ремонт системы теплоснабжения Ремонт крыши Ремонт системы электроснабжения Ремонт системы вентиляции Оказание услуг по проведению строительного контроля Ремонт подвальных помещений Разработка проектно-сметной документации Ремонт системы водоотведения Ремонт системы холодного водоснабжения						V				
6417		город Иркутск	г.	Иркутск	пр-кт	Маршала Жукова	4	Ремонт системы горячего водоснабжения Ремонт фундамента многоквартирного дома Утепление и ремонт фасада Ремонт систем противопожарной автоматики и дымоудаления Ремонт системы теплоснабжения Ремонт крыши Ремонт системы электроснабжения Ремонт системы вентиляции Оказание услуг по проведению строительного контроля Ремонт подвальных помещений Разработка проектно-сметной документации Ремонт системы водоотведения Ремонт системы холодного водоснабжения						V				
6418		город Иркутск	г.	Иркутск	пр-кт	Маршала Жукова	40	Ремонт системы горячего водоснабжения Ремонт фундамента многоквартирного дома Утепление и ремонт фасада Ремонт систем противопожарной автоматики и дымоудаления Ремонт системы теплоснабжения Ремонт крыши Ремонт системы электроснабжения Ремонт системы вентиляции Оказание услуг по проведению строительного контроля Ремонт подвальных помещений Разработка проектно-сметной документации Ремонт системы водоотведения Ремонт системы холодного водоснабжения						V				
6419		город Иркутск	г.	Иркутск	пр-кт	Маршала Жукова	4/1	Ремонт системы горячего водоснабжения Ремонт фундамента многоквартирного дома Ремонт или замена мусоропроводов Ремонт систем противопожарной автоматики и дымоудаления Ремонт системы теплоснабжения Ремонт крыши Ремонт системы электроснабжения Ремонт системы вентиляции Ремонт или замену лифтового оборудования Ремонт подвальных помещений Разработка проектно-сметной документации Оказание услуг по проведению строительного контроля Ремонт системы водоотведения Ремонт системы холодного водоснабжения Утепление и ремонт фасада										V
6420		город Иркутск	г.	Иркутск	пр-кт	Маршала Жукова	42	Ремонт системы горячего водоснабжения Ремонт фундамента многоквартирного дома Утепление и ремонт фасада Ремонт систем противопожарной автоматики и дымоудаления Ремонт системы теплоснабжения Ремонт крыши Ремонт системы электроснабжения Ремонт системы вентиляции Оказание услуг по проведению строительного контроля Ремонт подвальных помещений Разработка проектно-сметной документации Ремонт системы водоотведения Ремонт системы холодного водоснабжения						V				
6421		город Иркутск	г.	Иркутск	пр-кт	Маршала Жукова	4/2	Ремонт системы горячего водоснабжения Ремонт фундамента многоквартирного дома Ремонт или замена мусоропроводов Ремонт систем противопожарной автоматики и дымоудаления Ремонт системы теплоснабжения Ремонт крыши Ремонт системы электроснабжения Ремонт системы вентиляции Ремонт или замену лифтового оборудования Ремонт подвальных помещений Разработка проектно-сметной документации Оказание услуг по проведению строительного контроля Ремонт системы водоотведения Ремонт системы холодного водоснабжения Утепление и ремонт фасада										V
6422		город Иркутск	г.	Иркутск	пр-кт	Маршала Жукова	4/3	Ремонт системы горячего водоснабжения Ремонт фундамента многоквартирного дома Ремонт или замена мусоропроводов Ремонт систем противопожарной автоматики и дымоудаления Ремонт системы теплоснабжения Ремонт крыши Ремонт системы электроснабжения Ремонт системы вентиляции Ремонт или замену лифтового оборудования Ремонт подвальных помещений Разработка проектно-сметной документации Оказание услуг по проведению строительного контроля Ремонт системы водоотведения Ремонт системы холодного водоснабжения Утепление и ремонт фасада										V
6423		город Иркутск	г.	Иркутск	пр-кт	Маршала Жукова	44	Ремонт системы горячего водоснабжения Ремонт фундамента многоквартирного дома Утепление и ремонт фасада Ремонт систем противопожарной автоматики и дымоудаления Ремонт системы теплоснабжения Ремонт крыши Ремонт системы электроснабжения Ремонт системы вентиляции Оказание услуг по проведению строительного контроля Ремонт подвальных помещений Разработка проектно-сметной документации Ремонт системы водоотведения Ремонт системы холодного водоснабжения							V			

6424		город Иркутск	г.	Иркутск	пр-кт	Маршала Жукова	4/4	Ремонт системы горячего водоснабжения Ремонт фундамента многоквартирного дома Ремонт или замена мусоропроводов Ремонт систем противопожарной автоматики и дымоудаления Ремонт системы теплоснабжения Ремонт крыши Ремонт системы электроснабжения Ремонт системы вентиляции Ремонт или замену лифтового оборудования Ремонт подвальных помещений Разработка проектно-сметной документации Оказание услуг по проведению строительного контроля Ремонт системы водоотведения Ремонт системы холодного водоснабжения Утепление и ремонт фасада										V
6425		город Иркутск	г.	Иркутск	пр-кт	Маршала Жукова	4/5	Ремонт системы горячего водоснабжения Ремонт фундамента многоквартирного дома Ремонт или замена мусоропроводов Ремонт систем противопожарной автоматики и дымоудаления Ремонт системы теплоснабжения Ремонт крыши Ремонт системы электроснабжения Ремонт системы вентиляции Ремонт или замену лифтового оборудования Ремонт подвальных помещений Разработка проектно-сметной документации Оказание услуг по проведению строительного контроля Ремонт системы водоотведения Ремонт системы холодного водоснабжения Утепление и ремонт фасада										V
6426		город Иркутск	г.	Иркутск	пр-кт	Маршала Жукова	46	Ремонт системы горячего водоснабжения Ремонт фундамента многоквартирного дома Утепление и ремонт фасада Ремонт систем противопожарной автоматики и дымоудаления Ремонт системы теплоснабжения Ремонт крыши Ремонт системы электроснабжения Ремонт системы вентиляции Оказание услуг по проведению строительного контроля Ремонт подвальных помещений Разработка проектно-сметной документации Ремонт системы водоотведения Ремонт системы холодного водоснабжения								V		
6427		город Иркутск	г.	Иркутск	пр-кт	Маршала Жукова	50	Ремонт системы горячего водоснабжения Ремонт фундамента многоквартирного дома Утепление и ремонт фасада Ремонт систем противопожарной автоматики и дымоудаления Ремонт системы теплоснабжения Ремонт крыши Ремонт системы электроснабжения Ремонт системы вентиляции Оказание услуг по проведению строительного контроля Ремонт подвальных помещений Разработка проектно-сметной документации Ремонт системы водоотведения Ремонт системы холодного водоснабжения								V		
6428		город Иркутск	г.	Иркутск	пр-кт	Маршала Жукова	5/1	Ремонт фундамента многоквартирного дома Утепление и ремонт фасада Ремонт систем противопожарной автоматики и дымоудаления Ремонт крыши Ремонт системы электроснабжения Ремонт системы вентиляции Ремонт или замену лифтового оборудования Разработка проектно-сметной документации Оказание услуг по проведению строительного контроля										V
6429		город Иркутск	г.	Иркутск	пр-кт	Маршала Жукова	52	Ремонт системы горячего водоснабжения Ремонт фундамента многоквартирного дома Утепление и ремонт фасада Ремонт систем противопожарной автоматики и дымоудаления Ремонт системы теплоснабжения Ремонт крыши Ремонт системы электроснабжения Ремонт системы вентиляции Оказание услуг по проведению строительного контроля Ремонт подвальных помещений Разработка проектно-сметной документации Ремонт системы водоотведения Ремонт системы холодного водоснабжения						V				
6430		город Иркутск	г.	Иркутск	пр-кт	Маршала Жукова	5/2	Ремонт фундамента многоквартирного дома Утепление и ремонт фасада Ремонт систем противопожарной автоматики и дымоудаления Ремонт крыши Ремонт системы электроснабжения Ремонт системы вентиляции Ремонт или замену лифтового оборудования Разработка проектно-сметной документации Оказание услуг по проведению строительного контроля										V
6431		город Иркутск	г.	Иркутск	пр-кт	Маршала Жукова	5/3	Ремонт фундамента многоквартирного дома Утепление и ремонт фасада Ремонт систем противопожарной автоматики и дымоудаления Ремонт крыши Ремонт системы электроснабжения Ремонт системы вентиляции Ремонт или замену лифтового оборудования Разработка проектно-сметной документации Оказание услуг по проведению строительного контроля										V
6432		город Иркутск	г.	Иркутск	пр-кт	Маршала Жукова	5/4	Ремонт фундамента многоквартирного дома Утепление и ремонт фасада Ремонт систем противопожарной автоматики и дымоудаления Ремонт крыши Ремонт системы электроснабжения Ремонт системы вентиляции Ремонт или замену лифтового оборудования Разработка проектно-сметной документации Оказание услуг по проведению строительного контроля										V
6433		город Иркутск	г.	Иркутск	пр-кт	Маршала Жукова	5/5	Ремонт фундамента многоквартирного дома Утепление и ремонт фасада Ремонт систем противопожарной автоматики и дымоудаления Ремонт крыши Ремонт системы электроснабжения Ремонт системы вентиляции Ремонт или замену лифтового оборудования Разработка проектно-сметной документации Оказание услуг по проведению строительного контроля										V

6434		город Иркутск	г.	Иркутск	пр-кт	Маршала Жукова	58	Ремонт системы горячего водоснабжения			V			V				
								Ремонт фундамента многоквартирного дома										
								Ремонт или замена мусоропроводов										
								Ремонт систем противопожарной автоматики и дымоудаления										
								Ремонт системы теплоснабжения										
								Ремонт крыши										
								Ремонт системы электроснабжения										
								Ремонт системы вентиляции										
								Ремонт или замену лифтового оборудования										
								Ремонт подвальных помещений										
								Разработка проектно-сметной документации										
								Оказание услуг по проведению строительного контроля										
								Ремонт системы водоотведения										
								Ремонт системы холодного водоснабжения										
								Утепление и ремонт фасада										
6435		город Иркутск	г.	Иркутск	пр-кт	Маршала Жукова	62	Ремонт системы горячего водоснабжения							V			
								Ремонт фундамента многоквартирного дома										
								Утепление и ремонт фасада										
								Ремонт систем противопожарной автоматики и дымоудаления										
								Ремонт системы теплоснабжения										
								Ремонт крыши										
								Ремонт системы электроснабжения										
								Ремонт системы вентиляции										
								Оказание услуг по проведению строительного контроля										
								Ремонт подвальных помещений										
								Разработка проектно-сметной документации										
								Ремонт системы водоотведения										
								Ремонт системы холодного водоснабжения										
6436		город Иркутск	г.	Иркутск	пр-кт	Маршала Жукова	68	Ремонт системы горячего водоснабжения	V									
								Ремонт фундамента многоквартирного дома										
								Ремонт или замена мусоропроводов										
								Ремонт систем противопожарной автоматики и дымоудаления										
								Ремонт системы теплоснабжения										
								Ремонт крыши										
								Ремонт системы электроснабжения										
								Ремонт системы вентиляции										
								Ремонт или замену лифтового оборудования										
								Ремонт подвальных помещений										
								Разработка проектно-сметной документации										
								Оказание услуг по проведению строительного контроля										
								Ремонт системы водоотведения										
								Ремонт системы холодного водоснабжения										
								Утепление и ремонт фасада										
6437		город Иркутск	г.	Иркутск	пр-кт	Маршала Жукова	70	Ремонт системы горячего водоснабжения							V			
								Ремонт фундамента многоквартирного дома										
								Утепление и ремонт фасада										
								Ремонт систем противопожарной автоматики и дымоудаления										
								Ремонт системы теплоснабжения										
								Ремонт крыши										
								Ремонт системы электроснабжения										
								Ремонт системы вентиляции										
								Оказание услуг по проведению строительного контроля										
								Ремонт подвальных помещений										
								Разработка проектно-сметной документации										
								Ремонт системы водоотведения										
								Ремонт системы холодного водоснабжения										
6438		город Иркутск	г.	Иркутск	пр-кт	Маршала Жукова	70а	Ремонт системы горячего водоснабжения								V		
								Ремонт фундамента многоквартирного дома										
								Утепление и ремонт фасада										
								Ремонт систем противопожарной автоматики и дымоудаления										
								Ремонт системы теплоснабжения										
								Ремонт крыши										
								Ремонт системы электроснабжения										
								Ремонт системы вентиляции										
								Оказание услуг по проведению строительного контроля										
								Ремонт подвальных помещений										
								Разработка проектно-сметной документации										
								Ремонт системы водоотведения										
								Ремонт системы холодного водоснабжения										
6439		город Иркутск	г.	Иркутск	пр-кт	Маршала Жукова	72	Ремонт системы горячего водоснабжения								V		
								Ремонт фундамента многоквартирного дома										
								Утепление и ремонт фасада										
								Ремонт систем противопожарной автоматики и дымоудаления										
								Ремонт системы теплоснабжения										
								Ремонт крыши										
								Ремонт системы электроснабжения										
								Ремонт системы вентиляции										
								Оказание услуг по проведению строительного контроля										
								Ремонт подвальных помещений										
								Разработка проектно-сметной документации										
								Ремонт системы водоотведения										
								Ремонт системы холодного водоснабжения										
6440		город Иркутск	г.	Иркутск	пр-кт	Маршала Жукова	72а	Ремонт системы горячего водоснабжения								V		
								Ремонт фундамента многоквартирного дома										
								Утепление и ремонт фасада										
								Ремонт систем противопожарной автоматики и дымоудаления										
								Ремонт системы теплоснабжения										
								Ремонт крыши										
								Ремонт системы электроснабжения										
								Ремонт системы вентиляции										
								Оказание услуг по проведению строительного контроля										
								Ремонт подвальных помещений										
								Разработка проектно-сметной документации										
								Ремонт системы водоотведения										
								Ремонт системы холодного водоснабжения										
6441		город Иркутск	г.	Иркутск	пр-кт	Маршала Жукова	72б	Ремонт системы горячего водоснабжения								V		
								Ремонт фундамента многоквартирного дома										
								Утепление и ремонт фасада										
								Ремонт систем противопожарной автоматики и дымоудаления										
								Ремонт системы теплоснабжения										
								Ремонт крыши										
								Ремонт системы электроснабжения										
								Ремонт системы вентиляции										
								Оказание услуг по проведению строительного контроля										
								Ремонт подвальных помещений										
								Разработка проектно-сметной документации										
								Ремонт системы водоотведения										
								Ремонт системы холодного водоснабжения										
6442		город Иркутск	г.	Иркутск	пр-кт	Маршала Жукова	72в	Ремонт системы горячего водоснабжения								V		
								Ремонт фундамента многоквартирного дома										
								Утепление и ремонт фасада										
								Ремонт систем противопожарной автоматики и дымоудаления										
								Ремонт системы теплоснабжения										
								Ремонт крыши										
								Ремонт системы электроснабжения										
								Ремонт системы вентиляции										
								Оказание услуг по проведению строительного контроля										
								Ремонт подвальных помещений										
								Разработка проектно-сметной документации										
								Ремонт системы водоотведения										
								Ремонт системы холодного водоснабжения										

6443		город Иркутск	г.	Иркутск	пр-кт	Маршала Жукова	72г	Ремонт системы горячего водоснабжения Ремонт фундамента многоквартирного дома Ремонт или замена мусоропроводов Ремонт систем противопожарной автоматики и дымоудаления Ремонт системы теплоснабжения Ремонт крыши Ремонт системы электроснабжения Ремонт системы вентиляции Ремонт или замену лифтового оборудования Ремонт подвальных помещений Разработка проектно-сметной документации Оказание услуг по проведению строительного контроля Ремонт системы водоотведения Ремонт системы холодного водоснабжения Утепление и ремонт фасада								V		
6444		город Иркутск	г.	Иркутск	пр-кт	Маршала Жукова	72и	Ремонт системы горячего водоснабжения Ремонт фундамента многоквартирного дома Утепление и ремонт фасада Ремонт систем противопожарной автоматики и дымоудаления Ремонт системы теплоснабжения Ремонт крыши Ремонт системы электроснабжения Ремонт системы вентиляции Оказание услуг по проведению строительного контроля Ремонт подвальных помещений Разработка проектно-сметной документации Ремонт системы водоотведения Ремонт системы холодного водоснабжения								V		
6445		город Иркутск	г.	Иркутск	пр-кт	Маршала Жукова	8	Ремонт системы горячего водоснабжения Ремонт фундамента многоквартирного дома Утепление и ремонт фасада Ремонт систем противопожарной автоматики и дымоудаления Ремонт системы теплоснабжения Ремонт крыши Ремонт системы электроснабжения Ремонт системы вентиляции Оказание услуг по проведению строительного контроля Ремонт подвальных помещений Разработка проектно-сметной документации Ремонт системы водоотведения Ремонт системы холодного водоснабжения							V			
6446		город Иркутск	г.	Иркутск	пр-кт	Маршала Жукова	82	Ремонт системы горячего водоснабжения Ремонт фундамента многоквартирного дома Утепление и ремонт фасада Ремонт систем противопожарной автоматики и дымоудаления Ремонт системы теплоснабжения Ремонт крыши Ремонт системы электроснабжения Ремонт системы вентиляции Оказание услуг по проведению строительного контроля Ремонт подвальных помещений Разработка проектно-сметной документации Ремонт системы водоотведения Ремонт системы холодного водоснабжения						V				
6447		город Иркутск	г.	Иркутск	пр-кт	Маршала Жукова	86	Ремонт системы горячего водоснабжения Ремонт фундамента многоквартирного дома Утепление и ремонт фасада Ремонт систем противопожарной автоматики и дымоудаления Ремонт системы теплоснабжения Ремонт крыши Ремонт системы электроснабжения Ремонт системы вентиляции Оказание услуг по проведению строительного контроля Ремонт подвальных помещений Разработка проектно-сметной документации Ремонт системы водоотведения Ремонт системы холодного водоснабжения					V					
6448		город Иркутск	г.	Иркутск	пр-кт	Маршала Жукова	90	Ремонт системы горячего водоснабжения Ремонт фундамента многоквартирного дома Утепление и ремонт фасада Ремонт систем противопожарной автоматики и дымоудаления Ремонт системы теплоснабжения Ремонт крыши Ремонт системы электроснабжения Ремонт системы вентиляции Оказание услуг по проведению строительного контроля Ремонт подвальных помещений Разработка проектно-сметной документации Ремонт системы водоотведения Ремонт системы холодного водоснабжения						V				
6449		город Иркутск	г.	Иркутск	пр-кт	Маршала Жукова	92	Ремонт системы горячего водоснабжения Ремонт фундамента многоквартирного дома Утепление и ремонт фасада Ремонт систем противопожарной автоматики и дымоудаления Ремонт системы теплоснабжения Ремонт крыши Ремонт системы электроснабжения Ремонт системы вентиляции Оказание услуг по проведению строительного контроля Ремонт подвальных помещений Разработка проектно-сметной документации Ремонт системы водоотведения Ремонт системы холодного водоснабжения						V				
6450		город Иркутск	г.	Иркутск	пр-кт	Маршала Жукова	94	Ремонт системы горячего водоснабжения Ремонт фундамента многоквартирного дома Утепление и ремонт фасада Ремонт систем противопожарной автоматики и дымоудаления Ремонт системы теплоснабжения Ремонт крыши Ремонт системы электроснабжения Ремонт системы вентиляции Оказание услуг по проведению строительного контроля Ремонт подвальных помещений Разработка проектно-сметной документации Ремонт системы водоотведения Ремонт системы холодного водоснабжения						V				
6451		город Иркутск	г.	Иркутск	пр-кт	Маршала Жукова	98	Ремонт системы горячего водоснабжения Ремонт фундамента многоквартирного дома Утепление и ремонт фасада Ремонт систем противопожарной автоматики и дымоудаления Ремонт системы теплоснабжения Ремонт крыши Ремонт системы электроснабжения Ремонт системы вентиляции Оказание услуг по проведению строительного контроля Ремонт подвальных помещений Разработка проектно-сметной документации Ремонт системы водоотведения Ремонт системы холодного водоснабжения						V				

6452		город Иркутск	г.	Иркутск	ул	Маршала Конева	12	Ремонт системы горячего водоснабжения Ремонт фундамента многоквартирного дома Утепление и ремонт фасада Ремонт систем противопожарной автоматики и дымоудаления Ремонт системы теплоснабжения Ремонт крыши Ремонт системы электроснабжения Ремонт системы вентиляции Оказание услуг по проведению строительного контроля Ремонт подвальных помещений Разработка проектно-сметной документации Ремонт системы водоотведения Ремонт системы холодного водоснабжения										V
6453		город Иркутск	г.	Иркутск	ул	Маршала Конева	12А	Ремонт системы горячего водоснабжения Ремонт фундамента многоквартирного дома Утепление и ремонт фасада Ремонт систем противопожарной автоматики и дымоудаления Ремонт системы теплоснабжения Ремонт крыши Ремонт системы электроснабжения Ремонт системы вентиляции Оказание услуг по проведению строительного контроля Ремонт подвальных помещений Разработка проектно-сметной документации Ремонт системы водоотведения Ремонт системы холодного водоснабжения							V			
6454		город Иркутск	г.	Иркутск	ул	Маршала Конева	14	Ремонт системы горячего водоснабжения Ремонт фундамента многоквартирного дома Утепление и ремонт фасада Ремонт систем противопожарной автоматики и дымоудаления Ремонт системы теплоснабжения Ремонт крыши Ремонт системы электроснабжения Ремонт системы вентиляции Оказание услуг по проведению строительного контроля Ремонт подвальных помещений Разработка проектно-сметной документации Ремонт системы водоотведения Ремонт системы холодного водоснабжения							V			
6455		город Иркутск	г.	Иркутск	ул	Маршала Конева	14А	Ремонт системы горячего водоснабжения Ремонт фундамента многоквартирного дома Утепление и ремонт фасада Ремонт систем противопожарной автоматики и дымоудаления Ремонт системы теплоснабжения Ремонт крыши Ремонт системы электроснабжения Ремонт системы вентиляции Оказание услуг по проведению строительного контроля Ремонт подвальных помещений Разработка проектно-сметной документации Ремонт системы водоотведения Ремонт системы холодного водоснабжения							V			
6456		город Иркутск	г.	Иркутск	ул	Маршала Конева	14Б	Ремонт системы горячего водоснабжения Ремонт фундамента многоквартирного дома Утепление и ремонт фасада Ремонт систем противопожарной автоматики и дымоудаления Ремонт системы теплоснабжения Ремонт крыши Ремонт системы электроснабжения Ремонт системы вентиляции Оказание услуг по проведению строительного контроля Ремонт подвальных помещений Разработка проектно-сметной документации Ремонт системы водоотведения Ремонт системы холодного водоснабжения							V			
6457		город Иркутск	г.	Иркутск	ул	Маршала Конева	16	Ремонт системы горячего водоснабжения Ремонт фундамента многоквартирного дома Ремонт или замена мусоропроводов Ремонт систем противопожарной автоматики и дымоудаления Ремонт системы теплоснабжения Ремонт крыши Ремонт системы электроснабжения Ремонт системы вентиляции Ремонт или замену лифтового оборудования Ремонт подвальных помещений Разработка проектно-сметной документации Оказание услуг по проведению строительного контроля Ремонт системы водоотведения Ремонт системы холодного водоснабжения Утепление и ремонт фасада										V
6458		город Иркутск	г.	Иркутск	ул	Маршала Конева	18	Ремонт системы горячего водоснабжения Ремонт фундамента многоквартирного дома Утепление и ремонт фасада Ремонт систем противопожарной автоматики и дымоудаления Ремонт системы теплоснабжения Ремонт крыши Ремонт системы электроснабжения Ремонт системы вентиляции Оказание услуг по проведению строительного контроля Ремонт подвальных помещений Разработка проектно-сметной документации Ремонт системы водоотведения Ремонт системы холодного водоснабжения							V			
6459		город Иркутск	г.	Иркутск	ул	Маршала Конева	20	Ремонт системы горячего водоснабжения Ремонт фундамента многоквартирного дома Ремонт или замена мусоропроводов Ремонт систем противопожарной автоматики и дымоудаления Ремонт системы теплоснабжения Ремонт крыши Ремонт системы электроснабжения Ремонт системы вентиляции Ремонт или замену лифтового оборудования Ремонт подвальных помещений Разработка проектно-сметной документации Оказание услуг по проведению строительного контроля Ремонт системы водоотведения Ремонт системы холодного водоснабжения Утепление и ремонт фасада		V			V					
6460		город Иркутск	г.	Иркутск	ул	Маршала Конева	28	Ремонт системы горячего водоснабжения Ремонт фундамента многоквартирного дома Утепление и ремонт фасада Ремонт систем противопожарной автоматики и дымоудаления Ремонт системы теплоснабжения Ремонт крыши Ремонт системы электроснабжения Ремонт системы вентиляции Оказание услуг по проведению строительного контроля Ремонт подвальных помещений Разработка проектно-сметной документации Ремонт системы водоотведения Ремонт системы холодного водоснабжения							V			

6461		город Иркутск	г.	Иркутск	ул	Маршала Конева	30	Ремонт системы горячего водоснабжения Ремонт фундамента многоквартирного дома Утепление и ремонт фасада Ремонт систем противопожарной автоматики и дымоудаления Ремонт системы теплоснабжения Ремонт крыши Ремонт системы электроснабжения Ремонт системы вентиляции Оказание услуг по проведению строительного контроля Ремонт подвальных помещений Разработка проектно-сметной документации Ремонт системы водоотведения Ремонт системы холодного водоснабжения							V			
6462		город Иркутск	г.	Иркутск	ул	Маршала Конева	34	Ремонт системы горячего водоснабжения Ремонт фундамента многоквартирного дома Утепление и ремонт фасада Ремонт систем противопожарной автоматики и дымоудаления Ремонт системы теплоснабжения Ремонт крыши Ремонт системы электроснабжения Ремонт системы вентиляции Оказание услуг по проведению строительного контроля Ремонт подвальных помещений Разработка проектно-сметной документации Ремонт системы водоотведения Ремонт системы холодного водоснабжения						V				
6463		город Иркутск	г.	Иркутск	ул	Маршала Конева	36	Ремонт системы горячего водоснабжения Ремонт фундамента многоквартирного дома Утепление и ремонт фасада Ремонт систем противопожарной автоматики и дымоудаления Ремонт системы теплоснабжения Ремонт крыши Ремонт системы электроснабжения Ремонт системы вентиляции Оказание услуг по проведению строительного контроля Ремонт подвальных помещений Разработка проектно-сметной документации Ремонт системы водоотведения Ремонт системы холодного водоснабжения						V				
6464		город Иркутск	г.	Иркутск	ул	Маршала Конева	40	Ремонт системы горячего водоснабжения Ремонт фундамента многоквартирного дома Утепление и ремонт фасада Ремонт систем противопожарной автоматики и дымоудаления Ремонт системы теплоснабжения Ремонт крыши Ремонт системы электроснабжения Ремонт системы вентиляции Оказание услуг по проведению строительного контроля Ремонт подвальных помещений Разработка проектно-сметной документации Ремонт системы водоотведения Ремонт системы холодного водоснабжения							V			
6465		город Иркутск	г.	Иркутск	ул	Маршала Конева	42	Ремонт системы горячего водоснабжения Ремонт фундамента многоквартирного дома Утепление и ремонт фасада Ремонт систем противопожарной автоматики и дымоудаления Ремонт системы теплоснабжения Ремонт крыши Ремонт системы электроснабжения Ремонт системы вентиляции Оказание услуг по проведению строительного контроля Ремонт подвальных помещений Разработка проектно-сметной документации Ремонт системы водоотведения Ремонт системы холодного водоснабжения						V				
6466		город Иркутск	г.	Иркутск	ул	Маршала Конева	44	Ремонт системы горячего водоснабжения Ремонт фундамента многоквартирного дома Утепление и ремонт фасада Ремонт систем противопожарной автоматики и дымоудаления Ремонт системы теплоснабжения Ремонт крыши Ремонт системы электроснабжения Ремонт системы вентиляции Оказание услуг по проведению строительного контроля Ремонт подвальных помещений Разработка проектно-сметной документации Ремонт системы водоотведения Ремонт системы холодного водоснабжения						V				
6467		город Иркутск	г.	Иркутск	ул	Маршала Конева	46	Ремонт системы горячего водоснабжения Ремонт фундамента многоквартирного дома Утепление и ремонт фасада Ремонт систем противопожарной автоматики и дымоудаления Ремонт системы теплоснабжения Ремонт крыши Ремонт системы электроснабжения Ремонт системы вентиляции Оказание услуг по проведению строительного контроля Ремонт подвальных помещений Разработка проектно-сметной документации Ремонт системы водоотведения Ремонт системы холодного водоснабжения						V				
6468		город Иркутск	г.	Иркутск	ул	Маршала Конева	48	Ремонт системы горячего водоснабжения Ремонт фундамента многоквартирного дома Утепление и ремонт фасада Ремонт систем противопожарной автоматики и дымоудаления Ремонт системы теплоснабжения Ремонт крыши Ремонт системы электроснабжения Ремонт системы вентиляции Оказание услуг по проведению строительного контроля Ремонт подвальных помещений Разработка проектно-сметной документации Ремонт системы водоотведения Ремонт системы холодного водоснабжения						V				
6469		город Иркутск	г.	Иркутск	ул	Маршала Конева	50	Ремонт системы горячего водоснабжения Ремонт фундамента многоквартирного дома Утепление и ремонт фасада Ремонт систем противопожарной автоматики и дымоудаления Ремонт системы теплоснабжения Ремонт крыши Ремонт системы электроснабжения Ремонт системы вентиляции Оказание услуг по проведению строительного контроля Ремонт подвальных помещений Разработка проектно-сметной документации Ремонт системы водоотведения Ремонт системы холодного водоснабжения						V				

6470		город Иркутск	г.	Иркутск	ул	Маршала Конева	52	Ремонт системы горячего водоснабжения Ремонт фундамента многоквартирного дома Утепление и ремонт фасада Ремонт систем противопожарной автоматики и дымоудаления Ремонт системы теплоснабжения Ремонт крыши Ремонт системы электроснабжения Ремонт системы вентиляции Оказание услуг по проведению строительного контроля Ремонт подвальных помещений Разработка проектно-сметной документации Ремонт системы водоотведения Ремонт системы холодного водоснабжения							V			
6471		город Иркутск	г.	Иркутск	ул	Маршала Конева	56	Ремонт системы горячего водоснабжения Ремонт фундамента многоквартирного дома Утепление и ремонт фасада Ремонт систем противопожарной автоматики и дымоудаления Ремонт системы теплоснабжения Ремонт крыши Ремонт системы электроснабжения Ремонт системы вентиляции Оказание услуг по проведению строительного контроля Ремонт подвальных помещений Разработка проектно-сметной документации Ремонт системы водоотведения Ремонт системы холодного водоснабжения							V			
6472		город Иркутск	г.	Иркутск	ул	Маршала Конева	64	Ремонт системы горячего водоснабжения Ремонт фундамента многоквартирного дома Утепление и ремонт фасада Ремонт систем противопожарной автоматики и дымоудаления Ремонт системы теплоснабжения Ремонт крыши Ремонт системы электроснабжения Ремонт системы вентиляции Оказание услуг по проведению строительного контроля Ремонт подвальных помещений Разработка проектно-сметной документации Ремонт системы водоотведения Ремонт системы холодного водоснабжения						V				
6473		город Иркутск	г.	Иркутск	ул	Маршала Конева	66	Ремонт системы горячего водоснабжения Ремонт фундамента многоквартирного дома Утепление и ремонт фасада Ремонт систем противопожарной автоматики и дымоудаления Ремонт системы теплоснабжения Ремонт крыши Ремонт системы электроснабжения Ремонт системы вентиляции Оказание услуг по проведению строительного контроля Ремонт подвальных помещений Разработка проектно-сметной документации Ремонт системы водоотведения Ремонт системы холодного водоснабжения						V				
6474		город Иркутск	г.	Иркутск	ул	Маршала Конева	68	Ремонт системы горячего водоснабжения Ремонт фундамента многоквартирного дома Утепление и ремонт фасада Ремонт систем противопожарной автоматики и дымоудаления Ремонт системы теплоснабжения Ремонт крыши Ремонт системы электроснабжения Ремонт системы вентиляции Оказание услуг по проведению строительного контроля Ремонт подвальных помещений Разработка проектно-сметной документации Ремонт системы водоотведения Ремонт системы холодного водоснабжения							V			
6475		город Иркутск	г.	Иркутск	ул	Маршала Конева	70	Ремонт системы горячего водоснабжения Ремонт фундамента многоквартирного дома Утепление и ремонт фасада Ремонт систем противопожарной автоматики и дымоудаления Ремонт системы теплоснабжения Ремонт крыши Ремонт системы электроснабжения Ремонт системы вентиляции Оказание услуг по проведению строительного контроля Ремонт подвальных помещений Разработка проектно-сметной документации Ремонт системы водоотведения Ремонт системы холодного водоснабжения						V				
6476		город Иркутск	г.	Иркутск	ул	Маршала Конева	72	Ремонт системы горячего водоснабжения Ремонт фундамента многоквартирного дома Утепление и ремонт фасада Ремонт систем противопожарной автоматики и дымоудаления Ремонт системы теплоснабжения Ремонт крыши Ремонт системы электроснабжения Ремонт системы вентиляции Оказание услуг по проведению строительного контроля Ремонт подвальных помещений Разработка проектно-сметной документации Ремонт системы водоотведения Ремонт системы холодного водоснабжения							V			
6477		город Иркутск	г.	Иркутск	ул	Маршала Конева	74	Ремонт системы горячего водоснабжения Ремонт фундамента многоквартирного дома Утепление и ремонт фасада Ремонт систем противопожарной автоматики и дымоудаления Ремонт системы теплоснабжения Ремонт крыши Ремонт системы электроснабжения Ремонт системы вентиляции Оказание услуг по проведению строительного контроля Ремонт подвальных помещений Разработка проектно-сметной документации Ремонт системы водоотведения Ремонт системы холодного водоснабжения						V				
6478		город Иркутск	г.	Иркутск	ул	Маршала Конева	76	Ремонт системы горячего водоснабжения Ремонт фундамента многоквартирного дома Утепление и ремонт фасада Ремонт систем противопожарной автоматики и дымоудаления Ремонт системы теплоснабжения Ремонт крыши Ремонт системы электроснабжения Ремонт системы вентиляции Оказание услуг по проведению строительного контроля Ремонт подвальных помещений Разработка проектно-сметной документации Ремонт системы водоотведения Ремонт системы холодного водоснабжения						V				

6479		город Иркутск	г.	Иркутск	ул	Маршала Конева	78	Ремонт системы горячего водоснабжения Ремонт фундамента многоквартирного дома Утепление и ремонт фасада Ремонт систем противопожарной автоматики и дымоудаления Ремонт системы теплоснабжения Ремонт крыши Ремонт системы электроснабжения Ремонт системы вентиляции Оказание услуг по проведению строительного контроля Ремонт подвальных помещений Разработка проектно-сметной документации Ремонт системы водоотведения Ремонт системы холодного водоснабжения					V					
6480		город Иркутск	г.	Иркутск	ул	Маршала Конева	92	Ремонт фундамента многоквартирного дома Утепление и ремонт фасада Ремонт систем противопожарной автоматики и дымоудаления Ремонт системы теплоснабжения Ремонт крыши Ремонт системы электроснабжения Ремонт системы вентиляции Оказание услуг по проведению строительного контроля Ремонт системы горячего водоснабжения Разработка проектно-сметной документации Ремонт системы водоотведения Ремонт системы холодного водоснабжения										V
6481		город Иркутск	г.	Иркутск	ул	Маяковского	11	Ремонт системы горячего водоснабжения Ремонт фундамента многоквартирного дома Утепление и ремонт фасада Ремонт систем противопожарной автоматики и дымоудаления Ремонт системы теплоснабжения Ремонт крыши Ремонт системы электроснабжения Ремонт системы вентиляции Оказание услуг по проведению строительного контроля Ремонт подвальных помещений Разработка проектно-сметной документации Ремонт системы водоотведения Ремонт системы холодного водоснабжения								V		
6482		город Иркутск	г.	Иркутск	ул	Маяковского	12	Ремонт системы горячего водоснабжения Ремонт фундамента многоквартирного дома Утепление и ремонт фасада Ремонт систем противопожарной автоматики и дымоудаления Ремонт системы газоснабжения Ремонт системы теплоснабжения Ремонт крыши Ремонт системы электроснабжения Ремонт системы вентиляции Оказание услуг по проведению строительного контроля Ремонт подвальных помещений Разработка проектно-сметной документации Ремонт системы водоотведения Ремонт системы холодного водоснабжения		V								
6483		город Иркутск	г.	Иркутск	ул	Маяковского	15	Ремонт системы горячего водоснабжения Ремонт фундамента многоквартирного дома Утепление и ремонт фасада Ремонт систем противопожарной автоматики и дымоудаления Ремонт системы газоснабжения Ремонт системы теплоснабжения Ремонт крыши Ремонт системы электроснабжения Ремонт системы вентиляции Оказание услуг по проведению строительного контроля Ремонт подвальных помещений Разработка проектно-сметной документации Ремонт системы водоотведения Ремонт системы холодного водоснабжения		V								
6484		город Иркутск	г.	Иркутск	ул	Маяковского	17	Ремонт системы горячего водоснабжения Ремонт фундамента многоквартирного дома Утепление и ремонт фасада Ремонт систем противопожарной автоматики и дымоудаления Ремонт системы газоснабжения Ремонт системы теплоснабжения Ремонт крыши Ремонт системы электроснабжения Ремонт системы вентиляции Оказание услуг по проведению строительного контроля Ремонт подвальных помещений Разработка проектно-сметной документации Ремонт системы водоотведения Ремонт системы холодного водоснабжения		V								
6485		город Иркутск	г.	Иркутск	ул	Маяковского	19	Ремонт системы горячего водоснабжения Ремонт фундамента многоквартирного дома Утепление и ремонт фасада Ремонт систем противопожарной автоматики и дымоудаления Ремонт системы газоснабжения Ремонт системы теплоснабжения Ремонт крыши Ремонт системы электроснабжения Ремонт системы вентиляции Оказание услуг по проведению строительного контроля Ремонт подвальных помещений Разработка проектно-сметной документации Ремонт системы водоотведения Ремонт системы холодного водоснабжения		V								
6486		город Иркутск	г.	Иркутск	ул	Маяковского	35	Ремонт фундамента многоквартирного дома Утепление и ремонт фасада Ремонт систем противопожарной автоматики и дымоудаления Ремонт системы теплоснабжения Ремонт крыши Ремонт системы электроснабжения Ремонт системы вентиляции Оказание услуг по проведению строительного контроля Ремонт системы горячего водоснабжения Разработка проектно-сметной документации Ремонт системы водоотведения Ремонт системы холодного водоснабжения		V								
6487		город Иркутск	г.	Иркутск	ул	Маяковского	4	Ремонт фундамента многоквартирного дома Утепление и ремонт фасада Ремонт систем противопожарной автоматики и дымоудаления Ремонт системы теплоснабжения Ремонт крыши Ремонт системы электроснабжения Ремонт системы вентиляции Оказание услуг по проведению строительного контроля Разработка проектно-сметной документации Ремонт системы водоотведения Ремонт системы холодного водоснабжения		V								

6488		город Иркутск	г.	Иркутск	ул	Маяковского	41	Ремонт фундамента многоквартирного дома Утепление и ремонт фасада Ремонт систем противопожарной автоматики и дымоудаления Ремонт системы теплоснабжения Ремонт крыши Ремонт системы электроснабжения Ремонт системы вентиляции Оказание услуг по проведению строительного контроля Ремонт системы горячего водоснабжения Разработка проектно-сметной документации Ремонт системы водоотведения Ремонт системы холодного водоснабжения		V								
6489		город Иркутск	г.	Иркутск	ул	Маяковского	43	Ремонт фундамента многоквартирного дома Утепление и ремонт фасада Ремонт систем противопожарной автоматики и дымоудаления Ремонт системы теплоснабжения Ремонт крыши Ремонт системы электроснабжения Ремонт системы вентиляции Оказание услуг по проведению строительного контроля Ремонт системы горячего водоснабжения Разработка проектно-сметной документации Ремонт системы водоотведения Ремонт системы холодного водоснабжения		V								
6490		город Иркутск	г.	Иркутск	ул	Маяковского	49	Ремонт фундамента многоквартирного дома Утепление и ремонт фасада Ремонт систем противопожарной автоматики и дымоудаления Ремонт системы теплоснабжения Ремонт крыши Ремонт системы электроснабжения Ремонт системы вентиляции Оказание услуг по проведению строительного контроля Ремонт системы горячего водоснабжения Разработка проектно-сметной документации Ремонт системы водоотведения Ремонт системы холодного водоснабжения		V								
6491		город Иркутск	г.	Иркутск	ул	Маяковского	55	Ремонт системы горячего водоснабжения Ремонт фундамента многоквартирного дома Утепление и ремонт фасада Ремонт систем противопожарной автоматики и дымоудаления Ремонт системы газоснабжения Ремонт системы теплоснабжения Ремонт крыши Ремонт системы электроснабжения Ремонт системы вентиляции Оказание услуг по проведению строительного контроля Ремонт подвальных помещений Разработка проектно-сметной документации Ремонт системы водоотведения Ремонт системы холодного водоснабжения		V								
6492		город Иркутск	г.	Иркутск	ул	Маяковского	57	Ремонт фундамента многоквартирного дома Утепление и ремонт фасада Ремонт систем противопожарной автоматики и дымоудаления Ремонт системы теплоснабжения Ремонт крыши Ремонт системы электроснабжения Ремонт системы вентиляции Оказание услуг по проведению строительного контроля Ремонт системы горячего водоснабжения Разработка проектно-сметной документации Ремонт системы водоотведения Ремонт системы холодного водоснабжения				V						
6493		город Иркутск	г.	Иркутск	ул	Маяковского	59	Ремонт системы горячего водоснабжения Ремонт фундамента многоквартирного дома Утепление и ремонт фасада Ремонт систем противопожарной автоматики и дымоудаления Ремонт системы газоснабжения Ремонт системы теплоснабжения Ремонт крыши Ремонт системы электроснабжения Ремонт системы вентиляции Оказание услуг по проведению строительного контроля Ремонт подвальных помещений Разработка проектно-сметной документации Ремонт системы водоотведения Ремонт системы холодного водоснабжения			V							
6494		город Иркутск	г.	Иркутск	ул	Маяковского	5а	Ремонт системы горячего водоснабжения Ремонт фундамента многоквартирного дома Утепление и ремонт фасада Ремонт систем противопожарной автоматики и дымоудаления Ремонт системы теплоснабжения Ремонт крыши Ремонт системы электроснабжения Ремонт системы вентиляции Оказание услуг по проведению строительного контроля Ремонт подвальных помещений Разработка проектно-сметной документации Ремонт системы водоотведения Ремонт системы холодного водоснабжения				V						
6495		город Иркутск	г.	Иркутск	ул	Маяковского	5б	Ремонт системы горячего водоснабжения Ремонт фундамента многоквартирного дома Утепление и ремонт фасада Ремонт систем противопожарной автоматики и дымоудаления Ремонт системы теплоснабжения Ремонт крыши Ремонт системы электроснабжения Ремонт системы вентиляции Оказание услуг по проведению строительного контроля Ремонт подвальных помещений Разработка проектно-сметной документации Ремонт системы водоотведения Ремонт системы холодного водоснабжения						V				
6496		город Иркутск	г.	Иркутск	ул	Маяковского	61	Ремонт системы горячего водоснабжения Ремонт фундамента многоквартирного дома Утепление и ремонт фасада Ремонт систем противопожарной автоматики и дымоудаления Ремонт системы газоснабжения Ремонт системы теплоснабжения Ремонт крыши Ремонт системы электроснабжения Ремонт системы вентиляции Оказание услуг по проведению строительного контроля Ремонт подвальных помещений Разработка проектно-сметной документации Ремонт системы водоотведения Ремонт системы холодного водоснабжения			V							

6497		город Иркутск	г.	Иркутск	ул	Маяковского	63	Ремонт системы горячего водоснабжения Ремонт фундамента многоквартирного дома Утепление и ремонт фасада Ремонт систем противопожарной автоматики и дымоудаления Ремонт системы газоснабжения Ремонт системы теплоснабжения Ремонт крыши Ремонт системы электроснабжения Ремонт системы вентиляции Оказание услуг по проведению строительного контроля Ремонт подвальных помещений Разработка проектно-сметной документации Ремонт системы водоотведения Ремонт системы холодного водоснабжения		V								
6498		город Иркутск	г.	Иркутск	ул	Маяковского	67/1	Ремонт системы горячего водоснабжения Ремонт фундамента многоквартирного дома Ремонт или замена мусоропроводов Ремонт систем противопожарной автоматики и дымоудаления Ремонт крыши Ремонт системы электроснабжения Ремонт системы вентиляции Ремонт или замену лифтового оборудования Ремонт подвальных помещений Разработка проектно-сметной документации Оказание услуг по проведению строительного контроля Ремонт системы водоотведения Ремонт системы холодного водоснабжения Утепление и ремонт фасада										V
6499		город Иркутск	г.	Иркутск	ул	Маяковского	67/2	Ремонт системы горячего водоснабжения Ремонт фундамента многоквартирного дома Ремонт или замена мусоропроводов Ремонт систем противопожарной автоматики и дымоудаления Ремонт крыши Ремонт системы электроснабжения Ремонт системы вентиляции Ремонт или замену лифтового оборудования Ремонт подвальных помещений Разработка проектно-сметной документации Оказание услуг по проведению строительного контроля Ремонт системы водоотведения Ремонт системы холодного водоснабжения Утепление и ремонт фасада										V
6500		город Иркутск	г.	Иркутск	ул	Маяковского	67/3	Ремонт системы горячего водоснабжения Ремонт фундамента многоквартирного дома Ремонт или замена мусоропроводов Ремонт систем противопожарной автоматики и дымоудаления Ремонт крыши Ремонт системы электроснабжения Ремонт системы вентиляции Ремонт или замену лифтового оборудования Ремонт подвальных помещений Разработка проектно-сметной документации Оказание услуг по проведению строительного контроля Ремонт системы водоотведения Ремонт системы холодного водоснабжения Утепление и ремонт фасада										V
6501		город Иркутск	г.	Иркутск	ул	Маяковского	8	Ремонт фундамента многоквартирного дома Утепление и ремонт фасада Ремонт систем противопожарной автоматики и дымоудаления Ремонт системы теплоснабжения Ремонт крыши Ремонт системы электроснабжения Ремонт системы вентиляции Оказание услуг по проведению строительного контроля Разработка проектно-сметной документации Ремонт системы водоотведения Ремонт системы холодного водоснабжения			V							
6502		город Иркутск	г.	Иркутск	ул	Мельничная	2/1	Ремонт системы горячего водоснабжения Ремонт фундамента многоквартирного дома Ремонт или замена мусоропроводов Ремонт систем противопожарной автоматики и дымоудаления Ремонт крыши Ремонт системы электроснабжения Ремонт системы вентиляции Ремонт или замену лифтового оборудования Ремонт подвальных помещений Разработка проектно-сметной документации Оказание услуг по проведению строительного контроля Ремонт системы водоотведения Ремонт системы холодного водоснабжения Утепление и ремонт фасада										V
6503		город Иркутск	г.	Иркутск	ул	Мельничная	2/2	Ремонт системы горячего водоснабжения Ремонт фундамента многоквартирного дома Ремонт или замена мусоропроводов Ремонт систем противопожарной автоматики и дымоудаления Ремонт крыши Ремонт системы электроснабжения Ремонт системы вентиляции Ремонт или замену лифтового оборудования Ремонт подвальных помещений Разработка проектно-сметной документации Оказание услуг по проведению строительного контроля Ремонт системы водоотведения Ремонт системы холодного водоснабжения Утепление и ремонт фасада										V
6504		город Иркутск	г.	Иркутск	ул	Мельничная	2/3	Ремонт системы горячего водоснабжения Ремонт фундамента многоквартирного дома Ремонт или замена мусоропроводов Ремонт систем противопожарной автоматики и дымоудаления Ремонт крыши Ремонт системы электроснабжения Ремонт системы вентиляции Ремонт или замену лифтового оборудования Ремонт подвальных помещений Разработка проектно-сметной документации Оказание услуг по проведению строительного контроля Ремонт системы водоотведения Ремонт системы холодного водоснабжения Утепление и ремонт фасада										V
6505		город Иркутск	г.	Иркутск	ул	Мельничная	2/4	Ремонт системы горячего водоснабжения Ремонт фундамента многоквартирного дома Ремонт или замена мусоропроводов Ремонт систем противопожарной автоматики и дымоудаления Ремонт крыши Ремонт системы электроснабжения Ремонт системы вентиляции Ремонт или замену лифтового оборудования Ремонт подвальных помещений Разработка проектно-сметной документации Оказание услуг по проведению строительного контроля Ремонт системы водоотведения Ремонт системы холодного водоснабжения Утепление и ремонт фасада										V

6506		город Иркутск	г.	Иркутск	ул	Мельничная	2/5	Ремонт системы горячего водоснабжения Ремонт фундамента многоквартирного дома Ремонт или замена мусоропроводов Ремонт систем противопожарной автоматики и дымоудаления Ремонт крыши Ремонт системы электроснабжения Ремонт системы вентиляции Ремонт или замену лифтового оборудования Ремонт подвальных помещений Разработка проектно-сметной документации Оказание услуг по проведению строительного контроля Ремонт системы водоотведения Ремонт системы холодного водоснабжения Утепление и ремонт фасада										V
6507		город Иркутск	г.	Иркутск	тер	Металлобаза	1	Ремонт фундамента многоквартирного дома Утепление и ремонт фасада Ремонт систем противопожарной автоматики и дымоудаления Ремонт крыши Ремонт системы электроснабжения Ремонт системы вентиляции Оказание услуг по проведению строительного контроля Разработка проектно-сметной документации Ремонт системы водоотведения Ремонт системы холодного водоснабжения					V					
6508		город Иркутск	г.	Иркутск	тер	Металлобаза	2	Ремонт фундамента многоквартирного дома Утепление и ремонт фасада Ремонт систем противопожарной автоматики и дымоудаления Ремонт крыши Ремонт системы электроснабжения Ремонт системы вентиляции Оказание услуг по проведению строительного контроля Разработка проектно-сметной документации Ремонт системы водоотведения Ремонт системы холодного водоснабжения						V				
6509		город Иркутск	г.	Иркутск	тер	Металлобаза	4	Ремонт фундамента многоквартирного дома Утепление и ремонт фасада Ремонт систем противопожарной автоматики и дымоудаления Ремонт крыши Ремонт системы электроснабжения Ремонт системы вентиляции Оказание услуг по проведению строительного контроля Разработка проектно-сметной документации Ремонт системы водоотведения Ремонт системы холодного водоснабжения					V					
6510		город Иркутск	г.	Иркутск	тер	Металлобаза	5	Ремонт фундамента многоквартирного дома Утепление и ремонт фасада Ремонт систем противопожарной автоматики и дымоудаления Ремонт крыши Ремонт системы электроснабжения Ремонт системы вентиляции Оказание услуг по проведению строительного контроля Разработка проектно-сметной документации Ремонт системы водоотведения Ремонт системы холодного водоснабжения					V					
6511		город Иркутск	г.	Иркутск	тер	Металлобаза	6	Ремонт фундамента многоквартирного дома Утепление и ремонт фасада Ремонт систем противопожарной автоматики и дымоудаления Ремонт крыши Ремонт системы электроснабжения Ремонт системы вентиляции Оказание услуг по проведению строительного контроля Разработка проектно-сметной документации Ремонт системы водоотведения Ремонт системы холодного водоснабжения					V					
6512		город Иркутск	г.	Иркутск	тер	Мехгорка	8	Ремонт фундамента многоквартирного дома Утепление и ремонт фасада Ремонт систем противопожарной автоматики и дымоудаления Ремонт крыши Ремонт системы электроснабжения Ремонт системы вентиляции Оказание услуг по проведению строительного контроля Разработка проектно-сметной документации Ремонт системы водоотведения Ремонт системы холодного водоснабжения			V							
6513		город Иркутск	г.	Иркутск	тер	Мехгорка	9	Ремонт фундамента многоквартирного дома Утепление и ремонт фасада Ремонт систем противопожарной автоматики и дымоудаления Ремонт системы теплоснабжения Ремонт крыши Ремонт системы электроснабжения Ремонт системы вентиляции Оказание услуг по проведению строительного контроля Разработка проектно-сметной документации				V						
6514		город Иркутск	г.	Иркутск	ул	Мира	100	Ремонт системы горячего водоснабжения Ремонт фундамента многоквартирного дома Ремонт или замена мусоропроводов Ремонт систем противопожарной автоматики и дымоудаления Ремонт системы теплоснабжения Ремонт крыши Ремонт системы электроснабжения Ремонт системы вентиляции Ремонт или замену лифтового оборудования Ремонт подвальных помещений Разработка проектно-сметной документации Оказание услуг по проведению строительного контроля Ремонт системы водоотведения Ремонт системы холодного водоснабжения Утепление и ремонт фасада		V			V					
6515		город Иркутск	г.	Иркутск	ул	Мира	101	Ремонт системы горячего водоснабжения Ремонт фундамента многоквартирного дома Утепление и ремонт фасада Ремонт систем противопожарной автоматики и дымоудаления Ремонт системы теплоснабжения Ремонт крыши Ремонт системы электроснабжения Ремонт системы вентиляции Оказание услуг по проведению строительного контроля Ремонт подвальных помещений Разработка проектно-сметной документации Ремонт системы водоотведения Ремонт системы холодного водоснабжения						V				
6516		город Иркутск	г.	Иркутск	ул	Мира	103	Ремонт системы горячего водоснабжения Ремонт фундамента многоквартирного дома Утепление и ремонт фасада Ремонт систем противопожарной автоматики и дымоудаления Ремонт системы теплоснабжения Ремонт крыши Ремонт системы электроснабжения Ремонт системы вентиляции Оказание услуг по проведению строительного контроля Ремонт подвальных помещений Разработка проектно-сметной документации Ремонт системы водоотведения Ремонт системы холодного водоснабжения								V		

6517		город Иркутск	г.	Иркутск	ул	Мира	118	Ремонт системы горячего водоснабжения Ремонт фундамента многоквартирного дома Утепление и ремонт фасада Ремонт систем противопожарной автоматики и дымоудаления Ремонт системы теплоснабжения Ремонт крыши Ремонт системы электроснабжения Ремонт системы вентиляции Оказание услуг по проведению строительного контроля Ремонт подвальных помещений Разработка проектно-сметной документации Ремонт системы водоотведения Ремонт системы холодного водоснабжения								V		
6518		город Иркутск	г.	Иркутск	ул	Мира	120	Ремонт системы горячего водоснабжения Ремонт фундамента многоквартирного дома Утепление и ремонт фасада Ремонт систем противопожарной автоматики и дымоудаления Ремонт системы теплоснабжения Ремонт крыши Ремонт системы электроснабжения Ремонт системы вентиляции Оказание услуг по проведению строительного контроля Ремонт подвальных помещений Разработка проектно-сметной документации Ремонт системы водоотведения Ремонт системы холодного водоснабжения							V			
6519		город Иркутск	г.	Иркутск	ул	Мира	17А	Ремонт фундамента многоквартирного дома Утепление и ремонт фасада Ремонт систем противопожарной автоматики и дымоудаления Ремонт системы теплоснабжения Ремонт крыши Ремонт системы электроснабжения Ремонт системы вентиляции Оказание услуг по проведению строительного контроля Ремонт системы горячего водоснабжения Разработка проектно-сметной документации Ремонт системы водоотведения Ремонт системы холодного водоснабжения					V					
6520		город Иркутск	г.	Иркутск	ул	Мира	19	Ремонт системы горячего водоснабжения Ремонт фундамента многоквартирного дома Утепление и ремонт фасада Ремонт систем противопожарной автоматики и дымоудаления Ремонт системы теплоснабжения Ремонт крыши Ремонт системы электроснабжения Ремонт системы вентиляции Оказание услуг по проведению строительного контроля Ремонт подвальных помещений Разработка проектно-сметной документации Ремонт системы водоотведения Ремонт системы холодного водоснабжения							V			
6521		город Иркутск	г.	Иркутск	ул	Мира	5	Ремонт системы горячего водоснабжения Ремонт фундамента многоквартирного дома Утепление и ремонт фасада Ремонт систем противопожарной автоматики и дымоудаления Ремонт системы теплоснабжения Ремонт крыши Ремонт системы электроснабжения Ремонт системы вентиляции Оказание услуг по проведению строительного контроля Ремонт подвальных помещений Разработка проектно-сметной документации Ремонт системы водоотведения Ремонт системы холодного водоснабжения						V				
6522		город Иркутск	г.	Иркутск	ул	Мира	57	Ремонт системы горячего водоснабжения Ремонт фундамента многоквартирного дома Утепление и ремонт фасада Ремонт систем противопожарной автоматики и дымоудаления Ремонт системы теплоснабжения Ремонт крыши Ремонт системы электроснабжения Ремонт системы вентиляции Оказание услуг по проведению строительного контроля Ремонт подвальных помещений Разработка проектно-сметной документации Ремонт системы водоотведения Ремонт системы холодного водоснабжения						V				
6523		город Иркутск	г.	Иркутск	ул	Мира	59	Ремонт системы горячего водоснабжения Ремонт фундамента многоквартирного дома Утепление и ремонт фасада Ремонт систем противопожарной автоматики и дымоудаления Ремонт системы теплоснабжения Ремонт крыши Ремонт системы электроснабжения Ремонт системы вентиляции Оказание услуг по проведению строительного контроля Ремонт подвальных помещений Разработка проектно-сметной документации Ремонт системы водоотведения Ремонт системы холодного водоснабжения					V					
6524		город Иркутск	г.	Иркутск	ул	Мира	60	Ремонт системы горячего водоснабжения Ремонт фундамента многоквартирного дома Утепление и ремонт фасада Ремонт систем противопожарной автоматики и дымоудаления Ремонт системы теплоснабжения Ремонт крыши Ремонт системы электроснабжения Ремонт системы вентиляции Оказание услуг по проведению строительного контроля Ремонт подвальных помещений Разработка проектно-сметной документации Ремонт системы водоотведения Ремонт системы холодного водоснабжения				V						
6525		город Иркутск	г.	Иркутск	ул	Мира	61	Ремонт системы горячего водоснабжения Ремонт фундамента многоквартирного дома Утепление и ремонт фасада Ремонт систем противопожарной автоматики и дымоудаления Ремонт системы теплоснабжения Ремонт крыши Ремонт системы электроснабжения Ремонт системы вентиляции Оказание услуг по проведению строительного контроля Ремонт подвальных помещений Разработка проектно-сметной документации Ремонт системы водоотведения Ремонт системы холодного водоснабжения					V					

6526		город Иркутск	г.	Иркутск	ул	Мира	62	Ремонт системы горячего водоснабжения Ремонт фундамента многоквартирного дома Утепление и ремонт фасада Ремонт систем противопожарной автоматики и дымоудаления Ремонт системы теплоснабжения Ремонт крыши Ремонт системы электроснабжения Ремонт системы вентиляции Оказание услуг по проведению строительного контроля Ремонт подвальных помещений Разработка проектно-сметной документации Ремонт системы водоотведения Ремонт системы холодного водоснабжения				V						
6527		город Иркутск	г.	Иркутск	ул	Мира	82	Ремонт системы горячего водоснабжения Ремонт фундамента многоквартирного дома Утепление и ремонт фасада Ремонт систем противопожарной автоматики и дымоудаления Ремонт системы теплоснабжения Ремонт крыши Ремонт системы электроснабжения Ремонт системы вентиляции Оказание услуг по проведению строительного контроля Ремонт подвальных помещений Разработка проектно-сметной документации Ремонт системы водоотведения Ремонт системы холодного водоснабжения				V						
6528		город Иркутск	г.	Иркутск	ул	Мира	84	Ремонт системы горячего водоснабжения Ремонт фундамента многоквартирного дома Утепление и ремонт фасада Ремонт систем противопожарной автоматики и дымоудаления Ремонт системы теплоснабжения Ремонт крыши Ремонт системы электроснабжения Ремонт системы вентиляции Оказание услуг по проведению строительного контроля Ремонт подвальных помещений Разработка проектно-сметной документации Ремонт системы водоотведения Ремонт системы холодного водоснабжения				V						
6529		город Иркутск	г.	Иркутск	ул	Мира	9	Ремонт фундамента многоквартирного дома Утепление и ремонт фасада Ремонт систем противопожарной автоматики и дымоудаления Ремонт системы теплоснабжения Ремонт крыши Ремонт системы электроснабжения Ремонт системы вентиляции Оказание услуг по проведению строительного контроля Ремонт системы горячего водоснабжения Разработка проектно-сметной документации Ремонт системы водоотведения Ремонт системы холодного водоснабжения			V							
6530		город Иркутск	г.	Иркутск	ул	Мира	90	Ремонт системы горячего водоснабжения Ремонт фундамента многоквартирного дома Утепление и ремонт фасада Ремонт систем противопожарной автоматики и дымоудаления Ремонт системы теплоснабжения Ремонт крыши Ремонт системы электроснабжения Ремонт системы вентиляции Оказание услуг по проведению строительного контроля Ремонт подвальных помещений Разработка проектно-сметной документации Ремонт системы водоотведения Ремонт системы холодного водоснабжения				V						
6531		город Иркутск	г.	Иркутск	ул	Мира	90А	Ремонт системы горячего водоснабжения Ремонт фундамента многоквартирного дома Утепление и ремонт фасада Ремонт систем противопожарной автоматики и дымоудаления Ремонт системы теплоснабжения Ремонт крыши Ремонт системы электроснабжения Ремонт системы вентиляции Оказание услуг по проведению строительного контроля Ремонт подвальных помещений Разработка проектно-сметной документации Ремонт системы водоотведения Ремонт системы холодного водоснабжения				V						
6532		город Иркутск	г.	Иркутск	ул	Мира	91	Ремонт системы горячего водоснабжения Ремонт фундамента многоквартирного дома Утепление и ремонт фасада Ремонт систем противопожарной автоматики и дымоудаления Ремонт системы теплоснабжения Ремонт крыши Ремонт системы электроснабжения Ремонт системы вентиляции Оказание услуг по проведению строительного контроля Ремонт подвальных помещений Разработка проектно-сметной документации Ремонт системы водоотведения Ремонт системы холодного водоснабжения							V			
6533		город Иркутск	г.	Иркутск	ул	Мира	92	Ремонт системы горячего водоснабжения Ремонт фундамента многоквартирного дома Утепление и ремонт фасада Ремонт систем противопожарной автоматики и дымоудаления Ремонт системы теплоснабжения Ремонт крыши Ремонт системы электроснабжения Ремонт системы вентиляции Оказание услуг по проведению строительного контроля Ремонт подвальных помещений Разработка проектно-сметной документации Ремонт системы водоотведения Ремонт системы холодного водоснабжения				V						
6534		город Иркутск	г.	Иркутск	ул	Мира	93	Ремонт системы горячего водоснабжения Ремонт фундамента многоквартирного дома Утепление и ремонт фасада Ремонт систем противопожарной автоматики и дымоудаления Ремонт системы теплоснабжения Ремонт крыши Ремонт системы электроснабжения Ремонт системы вентиляции Оказание услуг по проведению строительного контроля Ремонт подвальных помещений Разработка проектно-сметной документации Ремонт системы водоотведения Ремонт системы холодного водоснабжения							V			

6535		город Иркутск	г.	Иркутск	ул	Мира	95	Ремонт системы горячего водоснабжения Ремонт фундамента многоквартирного дома Утепление и ремонт фасада Ремонт систем противопожарной автоматики и дымоудаления Ремонт системы теплоснабжения Ремонт крыши Ремонт системы электроснабжения Ремонт системы вентиляции Оказание услуг по проведению строительного контроля Ремонт подвальных помещений Разработка проектно-сметной документации Ремонт системы водоотведения Ремонт системы холодного водоснабжения						V				
6536		город Иркутск	г.	Иркутск	ул	Мира	97	Ремонт системы горячего водоснабжения Ремонт фундамента многоквартирного дома Утепление и ремонт фасада Ремонт систем противопожарной автоматики и дымоудаления Ремонт системы теплоснабжения Ремонт крыши Ремонт системы электроснабжения Ремонт системы вентиляции Оказание услуг по проведению строительного контроля Ремонт подвальных помещений Разработка проектно-сметной документации Ремонт системы водоотведения Ремонт системы холодного водоснабжения						V				
6537		город Иркутск	г.	Иркутск	ул	Мира	99	Ремонт системы горячего водоснабжения Ремонт фундамента многоквартирного дома Утепление и ремонт фасада Ремонт систем противопожарной автоматики и дымоудаления Ремонт системы теплоснабжения Ремонт крыши Ремонт системы электроснабжения Ремонт системы вентиляции Оказание услуг по проведению строительного контроля Ремонт подвальных помещений Разработка проектно-сметной документации Ремонт системы водоотведения Ремонт системы холодного водоснабжения						V				
6538		город Иркутск	г.	Иркутск	ул	Миронова	1	Ремонт системы горячего водоснабжения Ремонт фундамента многоквартирного дома Утепление и ремонт фасада Ремонт систем противопожарной автоматики и дымоудаления Ремонт системы теплоснабжения Ремонт крыши Ремонт системы электроснабжения Ремонт системы вентиляции Оказание услуг по проведению строительного контроля Ремонт подвальных помещений Разработка проектно-сметной документации Ремонт системы водоотведения Ремонт системы холодного водоснабжения								V		
6539		город Иркутск	г.	Иркутск	ул	Миронова	2а/1	Ремонт фундамента многоквартирного дома Утепление и ремонт фасада Ремонт систем противопожарной автоматики и дымоудаления Ремонт системы теплоснабжения Ремонт крыши Ремонт системы электроснабжения Ремонт системы вентиляции Оказание услуг по проведению строительного контроля Ремонт системы горячего водоснабжения Разработка проектно-сметной документации Ремонт системы водоотведения Ремонт системы холодного водоснабжения		V								
6540		город Иркутск	г.	Иркутск	ул	Миронова	2а/2	Ремонт фундамента многоквартирного дома Утепление и ремонт фасада Ремонт систем противопожарной автоматики и дымоудаления Ремонт системы теплоснабжения Ремонт крыши Ремонт системы электроснабжения Ремонт системы вентиляции Оказание услуг по проведению строительного контроля Ремонт системы горячего водоснабжения Разработка проектно-сметной документации Ремонт системы водоотведения Ремонт системы холодного водоснабжения			V							
6541		город Иркутск	г.	Иркутск	ул	Миронова	2а/3	Ремонт фундамента многоквартирного дома Утепление и ремонт фасада Ремонт систем противопожарной автоматики и дымоудаления Ремонт системы теплоснабжения Ремонт крыши Ремонт системы электроснабжения Ремонт системы вентиляции Оказание услуг по проведению строительного контроля Ремонт системы горячего водоснабжения Разработка проектно-сметной документации Ремонт системы водоотведения Ремонт системы холодного водоснабжения			V							
6542		город Иркутск	г.	Иркутск	ул	Миронова	3	Ремонт системы горячего водоснабжения Ремонт фундамента многоквартирного дома Утепление и ремонт фасада Ремонт систем противопожарной автоматики и дымоудаления Ремонт системы теплоснабжения Ремонт крыши Ремонт системы электроснабжения Ремонт системы вентиляции Оказание услуг по проведению строительного контроля Ремонт подвальных помещений Разработка проектно-сметной документации Ремонт системы водоотведения Ремонт системы холодного водоснабжения		V								
6543		город Иркутск	г.	Иркутск	ул	Миронова	56	Ремонт системы горячего водоснабжения Ремонт фундамента многоквартирного дома Утепление и ремонт фасада Ремонт систем противопожарной автоматики и дымоудаления Ремонт системы теплоснабжения Ремонт крыши Ремонт системы электроснабжения Ремонт системы вентиляции Оказание услуг по проведению строительного контроля Ремонт подвальных помещений Разработка проектно-сметной документации Ремонт системы водоотведения Ремонт системы холодного водоснабжения					V					

6544		город Иркутск	г.	Иркутск	ул	Миронова	65	Ремонт системы горячего водоснабжения Ремонт фундамента многоквартирного дома Ремонт или замена мусоропроводов Ремонт систем противопожарной автоматики и дымоудаления Ремонт крыши Ремонт системы электроснабжения Ремонт системы вентиляции Ремонт или замену лифтового оборудования Ремонт подвальных помещений Разработка проектно-сметной документации Оказание услуг по проведению строительного контроля Ремонт системы водоотведения Ремонт системы холодного водоснабжения Утепление и ремонт фасада										V
6545		город Иркутск	г.	Иркутск	ул	Миронова	6А	Ремонт фундамента многоквартирного дома Утепление и ремонт фасада Ремонт систем противопожарной автоматики и дымоудаления Ремонт крыши Ремонт системы электроснабжения Ремонт системы вентиляции Оказание услуг по проведению строительного контроля Ремонт системы горячего водоснабжения Разработка проектно-сметной документации Ремонт системы водоотведения Ремонт системы холодного водоснабжения				V						
6546		город Иркутск	г.	Иркутск	ул	Мичурина	18	Ремонт системы горячего водоснабжения Ремонт фундамента многоквартирного дома Утепление и ремонт фасада Ремонт систем противопожарной автоматики и дымоудаления Ремонт системы теплоснабжения Ремонт крыши Ремонт системы электроснабжения Ремонт системы вентиляции Оказание услуг по проведению строительного контроля Ремонт подвальных помещений Разработка проектно-сметной документации Ремонт системы водоотведения Ремонт системы холодного водоснабжения								V		
6547		город Иркутск	г.	Иркутск	ул	Мичурина	20	Ремонт системы горячего водоснабжения Ремонт фундамента многоквартирного дома Утепление и ремонт фасада Ремонт систем противопожарной автоматики и дымоудаления Ремонт системы теплоснабжения Ремонт крыши Ремонт системы электроснабжения Ремонт системы вентиляции Оказание услуг по проведению строительного контроля Ремонт подвальных помещений Разработка проектно-сметной документации Ремонт системы водоотведения Ремонт системы холодного водоснабжения								V		
6548		город Иркутск	г.	Иркутск	ул	Мичурина	7	Ремонт системы горячего водоснабжения Ремонт фундамента многоквартирного дома Ремонт или замена мусоропроводов Ремонт систем противопожарной автоматики и дымоудаления Ремонт системы теплоснабжения Ремонт крыши Ремонт системы электроснабжения Ремонт системы вентиляции Ремонт или замену лифтового оборудования Ремонт подвальных помещений Разработка проектно-сметной документации Оказание услуг по проведению строительного контроля Ремонт системы водоотведения Ремонт системы холодного водоснабжения Утепление и ремонт фасада										V
6549		город Иркутск	г.	Иркутск	ул	Мичурина	7/1	Ремонт системы горячего водоснабжения Ремонт фундамента многоквартирного дома Ремонт или замена мусоропроводов Ремонт систем противопожарной автоматики и дымоудаления Ремонт системы теплоснабжения Ремонт крыши Ремонт системы электроснабжения Ремонт системы вентиляции Ремонт или замену лифтового оборудования Ремонт подвальных помещений Разработка проектно-сметной документации Оказание услуг по проведению строительного контроля Ремонт системы водоотведения Ремонт системы холодного водоснабжения Утепление и ремонт фасада										V
6550		город Иркутск	г.	Иркутск	ул	Мичурина	7/2	Ремонт системы горячего водоснабжения Ремонт фундамента многоквартирного дома Ремонт или замена мусоропроводов Ремонт систем противопожарной автоматики и дымоудаления Ремонт крыши Ремонт системы электроснабжения Ремонт системы вентиляции Ремонт или замену лифтового оборудования Ремонт подвальных помещений Разработка проектно-сметной документации Оказание услуг по проведению строительного контроля Ремонт системы водоотведения Ремонт системы холодного водоснабжения Утепление и ремонт фасада										V
6551		город Иркутск	г.	Иркутск	ул	Мичурина	9	Ремонт системы горячего водоснабжения Ремонт фундамента многоквартирного дома Утепление и ремонт фасада Ремонт систем противопожарной автоматики и дымоудаления Ремонт системы теплоснабжения Ремонт крыши Ремонт системы электроснабжения Ремонт системы вентиляции Оказание услуг по проведению строительного контроля Ремонт подвальных помещений Разработка проектно-сметной документации Ремонт системы водоотведения Ремонт системы холодного водоснабжения							V			
6552		город Иркутск	г.	Иркутск	ул	Можайского	1	Ремонт фундамента многоквартирного дома Утепление и ремонт фасада Ремонт систем противопожарной автоматики и дымоудаления Ремонт системы теплоснабжения Ремонт крыши Ремонт системы электроснабжения Ремонт системы вентиляции Оказание услуг по проведению строительного контроля Разработка проектно-сметной документации Ремонт системы водоотведения Ремонт системы холодного водоснабжения		V								

6553		город Иркутск	г.	Иркутск	ул	Можайского	1а	Ремонт системы горячего водоснабжения Ремонт фундамента многоквартирного дома Утепление и ремонт фасада Ремонт систем противопожарной автоматики и дымоудаления Ремонт системы теплоснабжения Ремонт крыши Ремонт системы электроснабжения Ремонт системы вентиляции Оказание услуг по проведению строительного контроля Ремонт подвальных помещений Разработка проектно-сметной документации Ремонт системы водоотведения Ремонт системы холодного водоснабжения							V			
6554		город Иркутск	г.	Иркутск	ул	Можайского	3	Ремонт фундамента многоквартирного дома Утепление и ремонт фасада Ремонт систем противопожарной автоматики и дымоудаления Ремонт системы теплоснабжения Ремонт крыши Ремонт системы электроснабжения Ремонт системы вентиляции Оказание услуг по проведению строительного контроля Разработка проектно-сметной документации						V				
6555		город Иркутск	г.	Иркутск	ул	Можайского	3/1	Ремонт фундамента многоквартирного дома Утепление и ремонт фасада Ремонт систем противопожарной автоматики и дымоудаления Ремонт системы теплоснабжения Ремонт крыши Ремонт системы электроснабжения Ремонт системы вентиляции Ремонт или замену лифтового оборудования Ремонт системы горячего водоснабжения Разработка проектно-сметной документации Оказание услуг по проведению строительного контроля Ремонт системы водоотведения Ремонт системы холодного водоснабжения										V
6556		город Иркутск	г.	Иркутск	ул	Можайского	5	Ремонт фундамента многоквартирного дома Утепление и ремонт фасада Ремонт систем противопожарной автоматики и дымоудаления Ремонт системы теплоснабжения Ремонт крыши Ремонт системы электроснабжения Ремонт системы вентиляции Оказание услуг по проведению строительного контроля Разработка проектно-сметной документации Ремонт системы водоотведения Ремонт системы холодного водоснабжения		V								
6557		город Иркутск	г.	Иркутск	пер	МОПРА	1А	Ремонт системы горячего водоснабжения Ремонт фундамента многоквартирного дома Утепление и ремонт фасада Ремонт систем противопожарной автоматики и дымоудаления Ремонт системы теплоснабжения Ремонт крыши Ремонт системы электроснабжения Ремонт системы вентиляции Оказание услуг по проведению строительного контроля Ремонт подвальных помещений Разработка проектно-сметной документации Ремонт системы водоотведения Ремонт системы холодного водоснабжения					V					
6558		город Иркутск	г.	Иркутск	пер	МОПРА	2	Ремонт системы горячего водоснабжения Ремонт фундамента многоквартирного дома Утепление и ремонт фасада Ремонт систем противопожарной автоматики и дымоудаления Ремонт системы газоснабжения Ремонт системы теплоснабжения Ремонт крыши Ремонт системы электроснабжения Ремонт системы вентиляции Оказание услуг по проведению строительного контроля Ремонт подвальных помещений Разработка проектно-сметной документации Ремонт системы водоотведения Ремонт системы холодного водоснабжения			V							
6559		город Иркутск	г.	Иркутск	пер	МОПРА	3	Ремонт системы горячего водоснабжения Ремонт фундамента многоквартирного дома Утепление и ремонт фасада Ремонт систем противопожарной автоматики и дымоудаления Ремонт системы теплоснабжения Ремонт крыши Ремонт системы электроснабжения Ремонт системы вентиляции Оказание услуг по проведению строительного контроля Ремонт подвальных помещений Разработка проектно-сметной документации Ремонт системы водоотведения Ремонт системы холодного водоснабжения								V		
6560		город Иркутск	г.	Иркутск	пер	МОПРА	5	Ремонт фундамента многоквартирного дома Утепление и ремонт фасада Ремонт систем противопожарной автоматики и дымоудаления Ремонт системы теплоснабжения Ремонт крыши Ремонт системы электроснабжения Ремонт системы вентиляции Оказание услуг по проведению строительного контроля Ремонт системы горячего водоснабжения Разработка проектно-сметной документации Ремонт системы водоотведения Ремонт системы холодного водоснабжения			V							
6561		город Иркутск	г.	Иркутск	пер	МОПРА	6	Ремонт системы горячего водоснабжения Ремонт фундамента многоквартирного дома Утепление и ремонт фасада Ремонт систем противопожарной автоматики и дымоудаления Ремонт системы теплоснабжения Ремонт крыши Ремонт системы электроснабжения Ремонт системы вентиляции Оказание услуг по проведению строительного контроля Ремонт подвальных помещений Разработка проектно-сметной документации Ремонт системы водоотведения Ремонт системы холодного водоснабжения		V								
6562		город Иркутск	г.	Иркутск	ул	Московская 1-я	33	Ремонт фундамента многоквартирного дома Утепление и ремонт фасада Ремонт систем противопожарной автоматики и дымоудаления Ремонт системы теплоснабжения Ремонт крыши Ремонт системы электроснабжения Ремонт системы вентиляции Оказание услуг по проведению строительного контроля Разработка проектно-сметной документации Ремонт системы водоотведения Ремонт системы холодного водоснабжения				V						

6563		город Иркутск	г.	Иркутск	ул	Муравьева	1	Ремонт системы горячего водоснабжения Ремонт фундамента многоквартирного дома Ремонт или замена мусоропроводов Ремонт систем противопожарной автоматики и дымоудаления Ремонт системы теплоснабжения Ремонт крыши Ремонт системы электроснабжения Ремонт системы вентиляции Ремонт или замену лифтового оборудования Ремонт подвальных помещений Разработка проектно-сметной документации Оказание услуг по проведению строительного контроля Ремонт системы водоотведения Ремонт системы холодного водоснабжения Утепление и ремонт фасада								V		
6564		город Иркутск	г.	Иркутск	ул	Муравьева	10а	Ремонт системы горячего водоснабжения Ремонт фундамента многоквартирного дома Утепление и ремонт фасада Ремонт систем противопожарной автоматики и дымоудаления Ремонт системы теплоснабжения Ремонт крыши Ремонт системы электроснабжения Ремонт системы вентиляции Оказание услуг по проведению строительного контроля Ремонт подвальных помещений Разработка проектно-сметной документации Ремонт системы водоотведения Ремонт системы холодного водоснабжения			V							
6565		город Иркутск	г.	Иркутск	ул	Муравьева	11	Ремонт фундамента многоквартирного дома Утепление и ремонт фасада Ремонт систем противопожарной автоматики и дымоудаления Ремонт крыши Ремонт системы электроснабжения Ремонт системы вентиляции Ремонт или замену лифтового оборудования Разработка проектно-сметной документации Оказание услуг по проведению строительного контроля										V
6566		город Иркутск	г.	Иркутск	ул	Муравьева	12	Ремонт фундамента многоквартирного дома Утепление и ремонт фасада Ремонт систем противопожарной автоматики и дымоудаления Ремонт системы теплоснабжения Ремонт крыши Ремонт системы электроснабжения Ремонт системы вентиляции Оказание услуг по проведению строительного контроля Ремонт системы горячего водоснабжения Разработка проектно-сметной документации Ремонт системы водоотведения Ремонт системы холодного водоснабжения		V								
6567		город Иркутск	г.	Иркутск	ул	Муравьева	13	Ремонт системы горячего водоснабжения Ремонт фундамента многоквартирного дома Ремонт или замена мусоропроводов Ремонт систем противопожарной автоматики и дымоудаления Ремонт системы теплоснабжения Ремонт крыши Ремонт системы электроснабжения Ремонт системы вентиляции Ремонт или замену лифтового оборудования Ремонт подвальных помещений Разработка проектно-сметной документации Оказание услуг по проведению строительного контроля Ремонт системы водоотведения Ремонт системы холодного водоснабжения Утепление и ремонт фасада		V			V					
6568		город Иркутск	г.	Иркутск	ул	Муравьева	16	Ремонт фундамента многоквартирного дома Утепление и ремонт фасада Ремонт систем противопожарной автоматики и дымоудаления Ремонт системы теплоснабжения Ремонт крыши Ремонт системы электроснабжения Ремонт системы вентиляции Оказание услуг по проведению строительного контроля Ремонт системы горячего водоснабжения Разработка проектно-сметной документации Ремонт системы водоотведения Ремонт системы холодного водоснабжения		V								
6569		город Иркутск	г.	Иркутск	ул	Муравьева	18	Ремонт фундамента многоквартирного дома Утепление и ремонт фасада Ремонт систем противопожарной автоматики и дымоудаления Ремонт системы теплоснабжения Ремонт крыши Ремонт системы электроснабжения Ремонт системы вентиляции Оказание услуг по проведению строительного контроля Ремонт системы горячего водоснабжения Разработка проектно-сметной документации Ремонт системы водоотведения Ремонт системы холодного водоснабжения		V								
6570		город Иркутск	г.	Иркутск	ул	Муравьева	19	Ремонт фундамента многоквартирного дома Утепление и ремонт фасада Ремонт систем противопожарной автоматики и дымоудаления Ремонт системы теплоснабжения Ремонт крыши Ремонт системы электроснабжения Ремонт системы вентиляции Оказание услуг по проведению строительного контроля Ремонт системы горячего водоснабжения Разработка проектно-сметной документации Ремонт системы водоотведения Ремонт системы холодного водоснабжения								V		
6571		город Иркутск	г.	Иркутск	ул	Муравьева	21	Ремонт фундамента многоквартирного дома Утепление и ремонт фасада Ремонт систем противопожарной автоматики и дымоудаления Ремонт системы теплоснабжения Ремонт крыши Ремонт системы электроснабжения Ремонт системы вентиляции Оказание услуг по проведению строительного контроля Ремонт системы горячего водоснабжения Разработка проектно-сметной документации Ремонт системы водоотведения Ремонт системы холодного водоснабжения			V							

6572		город Иркутск	г.	Иркутск	ул	Муравьева	2/1	Ремонт системы горячего водоснабжения Ремонт фундамента многоквартирного дома Ремонт или замена мусоропроводов Ремонт систем противопожарной автоматики и дымоудаления Ремонт системы теплоснабжения Ремонт крыши Ремонт системы электроснабжения Ремонт системы вентиляции Ремонт или замену лифтового оборудования Ремонт подвальных помещений Разработка проектно-сметной документации Оказание услуг по проведению строительного контроля Ремонт системы водоотведения Ремонт системы холодного водоснабжения Утепление и ремонт фасада								V		
6573		город Иркутск	г.	Иркутск	ул	Муравьева	2/2	Ремонт системы горячего водоснабжения Ремонт фундамента многоквартирного дома Ремонт или замена мусоропроводов Ремонт систем противопожарной автоматики и дымоудаления Ремонт системы теплоснабжения Ремонт крыши Ремонт системы электроснабжения Ремонт системы вентиляции Ремонт или замену лифтового оборудования Ремонт подвальных помещений Разработка проектно-сметной документации Оказание услуг по проведению строительного контроля Ремонт системы водоотведения Ремонт системы холодного водоснабжения Утепление и ремонт фасада								V		
6574		город Иркутск	г.	Иркутск	ул	Муравьева	23	Ремонт фундамента многоквартирного дома Утепление и ремонт фасада Ремонт систем противопожарной автоматики и дымоудаления Ремонт системы теплоснабжения Ремонт крыши Ремонт системы электроснабжения Ремонт системы вентиляции Оказание услуг по проведению строительного контроля Ремонт системы горячего водоснабжения Разработка проектно-сметной документации Ремонт системы водоотведения Ремонт системы холодного водоснабжения		V								
6575		город Иркутск	г.	Иркутск	ул	Муравьева	2/3	Ремонт системы горячего водоснабжения Ремонт фундамента многоквартирного дома Ремонт или замена мусоропроводов Ремонт систем противопожарной автоматики и дымоудаления Ремонт системы теплоснабжения Ремонт крыши Ремонт системы электроснабжения Ремонт системы вентиляции Ремонт или замену лифтового оборудования Ремонт подвальных помещений Разработка проектно-сметной документации Оказание услуг по проведению строительного контроля Ремонт системы водоотведения Ремонт системы холодного водоснабжения Утепление и ремонт фасада								V		
6576		город Иркутск	г.	Иркутск	ул	Муравьева	2/4	Ремонт системы горячего водоснабжения Ремонт фундамента многоквартирного дома Ремонт или замена мусоропроводов Ремонт систем противопожарной автоматики и дымоудаления Ремонт системы теплоснабжения Ремонт крыши Ремонт системы электроснабжения Ремонт системы вентиляции Ремонт или замену лифтового оборудования Ремонт подвальных помещений Разработка проектно-сметной документации Оказание услуг по проведению строительного контроля Ремонт системы водоотведения Ремонт системы холодного водоснабжения Утепление и ремонт фасада								V		
6577		город Иркутск	г.	Иркутск	ул	Муравьева	25	Ремонт фундамента многоквартирного дома Утепление и ремонт фасада Ремонт систем противопожарной автоматики и дымоудаления Ремонт системы теплоснабжения Ремонт крыши Ремонт системы электроснабжения Ремонт системы вентиляции Оказание услуг по проведению строительного контроля Ремонт системы горячего водоснабжения Разработка проектно-сметной документации Ремонт системы водоотведения Ремонт системы холодного водоснабжения				V						
6578		город Иркутск	г.	Иркутск	ул	Муравьева	2/5	Ремонт системы горячего водоснабжения Ремонт фундамента многоквартирного дома Ремонт или замена мусоропроводов Ремонт систем противопожарной автоматики и дымоудаления Ремонт системы теплоснабжения Ремонт крыши Ремонт системы электроснабжения Ремонт системы вентиляции Ремонт или замену лифтового оборудования Ремонт подвальных помещений Разработка проектно-сметной документации Оказание услуг по проведению строительного контроля Ремонт системы водоотведения Ремонт системы холодного водоснабжения Утепление и ремонт фасада								V		
6579		город Иркутск	г.	Иркутск	ул	Муравьева	4	Ремонт системы горячего водоснабжения Ремонт фундамента многоквартирного дома Ремонт или замена мусоропроводов Ремонт систем противопожарной автоматики и дымоудаления Ремонт крыши Ремонт системы электроснабжения Ремонт системы вентиляции Ремонт или замену лифтового оборудования Ремонт подвальных помещений Разработка проектно-сметной документации Оказание услуг по проведению строительного контроля Ремонт системы водоотведения Ремонт системы холодного водоснабжения Утепление и ремонт фасада										V

Продолжение в № 43 (1653)