ОБЩЕСТВЕННО-ПОЛИТИЧЕСКАЯ ГАЗЕТА
Областная
17 ЯНВАРЯ 2020 ПЯТНИЦА № 4 (2056)
WWW.OGIRK.RU
ОФИЦИАЛЬНАЯ ИНФОРМАЦИЯ

МИНИСТЕРСТВО ПРИРОДНЫХ РЕСУРСОВ И ЭКОЛОГИИ ИРКУТСКОЙ ОБЛАСТИ
ПРИКАЗ от 15 ноября 2019 года № 39-мпр
Окончание. Начало в № 149 (2019 г.), № 1, 2, 3

Граница лесопаркового зеленого пояса вокруг г. Иркутска
Сведения о местоположении границ объекта

Обозначение характерных точек границ	Координаты, м		метод определения координат характерной точки	Средняя квадратическая погрешность положения характерной точки (Mt), м	Описание закрепления точки
	X	Y			
1	2	3	4	5	6
17551	382691.25	3332819.28	картометрический метод	0,5	-
17552	382692.60	3332823.04	картометрический метод	0,5	-
17460	382709.32	3332869.58	картометрический метод	0,5	-
Контур 62					
17553	382224.43	3331898.54	картометрический метод	0,1	-
17554	382205.35	3331906.10	картометрический метод	0,1	-
17555	382187.25	3331898.56	картометрический метод	0,1	-
17556	382196.13	3331881.45	картометрический метод	0,1	-
17557	382122.74	3331838.62	картометрический метод	0,1	-
17558	382118.89	3331844.67	картометрический метод	0,1	-
17559	382037.34	3331773.14	картометрический метод	0,1	-
17560	382069.19	3331724.07	картометрический метод	0,1	-
17561	381810.11	3331511.74	картометрический метод	0,1	-
17562	381796.88	3331534.07	картометрический метод	0,1	-
17563	381794.45	3331532.91	картометрический метод	0,1	-
17564	381784.92	3331528.47	картометрический метод	0,1	-
17565	381776.32	3331524.46	картометрический метод	0,1	-
17566	381744.09	3331501.89	картометрический метод	0,1	-
17567	381731.60	3331521.77	картометрический метод	0,1	-
17568	381713.41	3331515.25	картометрический метод	0,1	-
17569	381696.58	3331547.82	картометрический метод	0,1	-
17570	381678.80	3331539.31	картометрический метод	0,1	-
17571	381676.79	3331499.52	картометрический метод	0,1	-
17572	381649.48	3331497.73	картометрический метод	0,1	-
17573	381644.31	3331507.00	картометрический метод	0,1	-
17574	381627.13	3331498.55	картометрический метод	0,1	-
17575	381552.51	3331459.35	картометрический метод	0,1	-
17576	381527.35	3331445.62	картометрический метод	0,1	-
17577	381495.97	3331421.28	картометрический метод	0,1	-
17578	381461.02	3331404.18	картометрический метод	0,1	-
17579	381395.59	3331361.09	картометрический метод	0,1	-
17580	381388.58	3331372.21	картометрический метод	0,1	-
17581	381360.43	3331351.33	картометрический метод	0,1	-
17582	381356.63	3331358.08	картометрический метод	0,1	-
17583	381332.15	3331351.37	картометрический метод	0,1	-
17584	381326.66	3331343.03	картометрический метод	0,1	-
17585	381313.59	3331340.43	картометрический метод	0,1	-
17586	381294.99	3331366.92	картометрический метод	0,1	-
17587	381284.07	3331357.25	картометрический метод	0,1	-
17588	381279.93	3331353.48	картометрический метод	0,1	-
17589	381290.34	3331335.54	картометрический метод	0,1	-
17590	381280.47	3331327.15	картометрический метод	0,1	-
17591	381254.77	3331287.98	картометрический метод	0,1	-
17592	381257.65	3331248.87	картометрический метод	0,1	-
17593	381257.86	3331246.13	картометрический метод	0,1	-
17594	381261.64	3331247.22	картометрический метод	0,1	-
17595	381262.83	3331239.92	картометрический метод	0,1	-
17596	381262.71	3331232.19	картометрический метод	0,1	-
17597	381269.37	3331187.93	картометрический метод	0,1	-
17598	381278.22	3331188.42	картометрический метод	0,1	-
17599	381279.44	3331187.47	картометрический метод	0,1	-
17600	381284.15	3331148.53	картометрический метод	0,1	-
17601	381237.07	3331138.37	картометрический метод	0,1	-
17602	381225.74	3331179.79	картометрический метод	0,1	-
17603	381224.78	3331179.70	картометрический метод	0,1	-
17604	381222.95	3331179.30	картометрический метод	0,1	-
17605	381188.87	3331180.23	картометрический метод	0,1	-
17606	381116.04	3331182.22	картометрический метод	0,1	-
17607	381093.79	3331182.83	картометрический метод	0,1	-
17608	381098.23	3331209.35	картометрический метод	0,1	-
17609	381094.82	3331209.46	картометрический метод	0,1	-
17610	381070.07	3331210.29	картометрический метод	0,1	-
17611	381069.29	3331206.81	картометрический метод	0,1	-
17612	381054.25	3331208.53	картометрический метод	0,1	-
17613	381023.46	3331212.06	картометрический метод	0,1	-
17614	380998.31	3331215.18	картометрический метод	0,1	-
17615	380995.74	3331219.09	картометрический метод	0,1	-
17616	381016.75	3331260.97	картометрический метод	0,1	-
17617	381026.01	3331269.96	картометрический метод	0,1	-
17618	381033.27	3331269.62	картометрический метод	0,1	-
17619	381032.54	3331275.65	картометрический метод	0,1	-
17620	381031.51	3331283.95	картометрический метод	0,1	-
17621	381008.00	3331278.61	картометрический метод	0,1	-
17622	380953.32	3331210.87	картометрический метод	0,1	-
17623	380897.57	3331221.38	картометрический метод	0,1	-
17624	380805.72	3331231.61	картометрический метод	0,1	-
17625	380728.96	3331242.66	картометрический метод	0,1	-
17626	380650.85	3331277.40	картометрический метод	0,1	-
17627	380494.91	3331336.92	картометрический метод	0,1	-
17628	380473.09	3331339.89	картометрический метод	0,1	-
17629	380411.68	3331344.47	картометрический метод	0,1	-
17630	380336.53	3331353.89	картометрический метод	0,1	-
17631	380316.87	3331363.59	картометрический метод	0,1	-
17632	380313.42	3331369.25	картометрический метод	0,1	-
17633	380301.84	3331308.10	картометрический метод	0,1	-
17634	380275.05	3331188.82	картометрический метод	0,1	-
17635	380268.56	3331160.68	картометрический метод	0,1	-
17636	380310.97	3331186.98	картометрический метод	0,1	-
17637	380325.75	3331189.42	картометрический метод	0,1	-
17638	380369.45	3331216.92	картометрический метод	0,1	-
17639	380394.04	3331224.87	картометрический метод	0,1	-
17640	380447.37	3331219.11	картометрический метод	0,1	-
17641	380459.09	3331224.18	картометрический метод	0,1	-
17642	380481.71	3331223.30	картометрический метод	0,1	-
17643	380483.12	3331216.12	картометрический метод	0,1	-
17644	380530.16	3331211.88	картометрический метод	0,1	-
17645	380596.37	3331208.87	картометрический метод	0,1	-
17646	380602.35	3331230.38	картометрический метод	0,1	-
17647	380648.92	3331220.98	картометрический метод	0,1	-
17648	380645.39	3331212.37	картометрический метод	0,1	-
17649	380714.55	3331174.31	картометрический метод	0,1	-
17650	380709.08	3331157.85	картометрический метод	0,1	-
17651	380737.10	3331148.07	картометрический метод	0,1	-
17652	380740.60	3331153.09	картометрический метод	0,1	-
17653	380750.47	3331149.67	картометрический метод	0,1	-
17654	380780.33	3331142.06	картометрический метод	0,1	-
17655	380809.15	3331136.01	картометрический метод	0,1	-
17656	380842.12	3331130.77	картометрический метод	0,1	-
17657	380859.25	3331119.80	картометрический метод	0,1	-
17658	380859.42	3331119.40	картометрический метод	0,1	-
17659	380860.34	3331127.57	картометрический метод	0,1	-
17660	380862.03	3331133.40	картометрический метод	0,1	-
17661	380862.06	3331133.50	картометрический метод	0,1	-
17662	380862.83	3331135.77	картометрический метод	0,1	-
17663	380866.12	3331144.47	картометрический метод	0,1	-
17664	380886.98	3331143.13	картометрический метод	0,1	-
17665	380886.42	3331141.05	картометрический метод	0,1	-
17666	380884.10	3331127.63	картометрический метод	0,1	-
17667	380897.25	3331124.75	картометрический метод	0,1	-
17668	380896.89	3331123.14	картометрический метод	0,1	-
17669	380899.73	3331122.58	картометрический метод	0,1	-
17670	380899.26	3331120.31	картометрический метод	0,1	-
17671	380900.72	3331119.93	картометрический метод	0,1	-
17672	380900.46	3331119.18	картометрический метод	0,1	-
17673	380911.34	3331115.93	картометрический метод	0,1	-
17674	380916.66	3331114.06	картометрический метод	0,1	-
17675	380915.01	3331109.05	картометрический метод	0,1	-
17676	380921.54	3331106.95	картометрический метод	0,1	-
17677	380923.42	3331109.44	картометрический метод	0,1	-
17678	380933.33	3331140.80	картометрический метод	0,1	-
17679	380940,51	3331165.53	картометрический метод	0,1	-
17680	380947.28	3331181.63	картометрический метод	0,1	-
17681	380950.84	3331185.04	картометрический метод	0,1	-
17682	380967.86	3331178.51	картометрический метод	0,1	-
17683	380966.45	3331159.90	картометрический метод	0,1	-
17684	380990.78	3331149.30	картометрический метод	0,1	-
17685	380990.11	3331145.16	картометрический метод	0,1	-
17686	381007.30	3331140.69	картометрический метод	0,1	-
17687	381014.79	3331164.37	картометрический метод	0,1	-
17688	381022.34	3331166.27	картометрический метод	0,1	-
17689	381058.24	3331156.76	картометрический метод	0,1	-
17690	381060,59	3331154.09	картометрический метод	0,1	-
17691	381059.20	3331137.71	картометрический метод	0,1	-
17692	381097.62	3331132.27	картометрический метод	0,1	-
17693	381100.99	3331134.32	картометрический метод	0,1	-
17694	381123.71	3331126.02	картометрический метод	0,1	-
17695	381139.55	3331124.33	картометрический метод	0,1	-
17696	381143.29	3331118.86	картометрический метод	0,1	-
17697	381142.96	3331091.39	картометрический метод	0,1	-
17698	381164.21	3331090.00	картометрический метод	0,1	-
17699	381166.20	3331103.69	картометрический метод	0,1	-
17700	381182.45	3331103.43	картометрический метод	0,1	-
17701	381187.37	3331100.14	картометрический метод	0,1	-
17702	381188.46	3331090,55	картометрический метод	0,1	-
17703	381208.60	3331091.63	картометрический метод	0,1	-
17704	381206.54	3331066.76	картометрический метод	0,1	-
17705	381220.94	3331061.37	картометрический метод	0,1	-
17706	381248.90	3331063.98	картометрический метод	0,1	-
17707	381270.61	3331074.85	картометрический метод	0,1	-
17708	381314.05	3331086.87	картометрический метод	0,1	-
17709	381345.95	3331095.70	картометрический метод	0,1	-
17710	381369.33	3331110.42	картометрический метод	0,1	-
17711	381371.28	3331118.64	картометрический метод	0,1	-
17712	381387.65	3331143.38	картометрический метод	0,1	-
17713	381389.99	3331144.83	картометрический метод	0,1	-
17714	381397.11	3331141.63	картометрический метод	0,1	-
17715	381412.41	3331172.59	картометрический метод	0,1	-
17716	381424.24	3331191.45	картометрический метод	0,1	-
17717	381430.42	3331202.71	картометрический метод	0,1	-
17718	381430.25	3331209.44	картометрический метод	0,1	-
17719	381432.91	3331212.74	картометрический метод	0,1	-
17720	381443.48	3331223.17	картометрический метод	0,1	-
17721	381452.56	3331220.77	картометрический метод	0,1	-
17722	381451.66	3331232.02	картометрический метод	0,1	-
17723	381455.80	3331237.02	картометрический метод	0,1	-
17724	381466.57	3331244.55	картометрический метод	0,1	-
17725	381468.32	3331242.43	картометрический метод	0,1	-
17726	381476.69	3331249.18	картометрический метод	0,1	-
17727	381474.37	3331251.51	картометрический метод	0,1	-
17728	381458.45	3331267.66	картометрический метод	0,1	-
17729	381469.56	3331277.50	картометрический метод	0,1	-
17730	381482.96	3331289.18	картометрический метод	0,1	-
17731	381494.92	3331275.64	картометрический метод	0,1	-
17732	381515.11	3331291.14	картометрический метод	0,1	-
17733	381525.13	3331297.47	картометрический метод	0,1	-
17734	381524.38	3331300.73	картометрический метод	0,1	-
17735	381544.10	3331312.03	картометрический метод	0,1	-
17736	381546.51	3331308.98	картометрический метод	0,1	-
17737	381548.12	3331307.28	картометрический метод	0,1	-
17738	381551.75	3331308.42	картометрический метод	0,1	-
17739	381554.39	3331309.26	картометрический метод	0,1	-
17740	381555.97	3331308.38	картометрический метод	0,1	-
17741	381557.37	3331307.69	картометрический метод	0,1	-
17742	381557.67	3331305.58	картометрический метод	0,1	-
17743	381557.06	3331298.47	картометрический метод	0,1	-
17744	381556.56	3331291.03	картометрический метод	0,1	-
17745	381562.49	3331290.96	картометрический метод	0,1	-
17746	381566.75	3331313.74	картометрический метод	0,1	-
17747	381562.25	3331322.08	картометрический метод	0,1	-
17748	381553.62	3331346.43	картометрический метод	0,1	-
17749	381553.44	3331356.77	картометрический метод	0,1	-
17750	381556.52	3331362.72	картометрический метод	0,1	-
17751	381564.39	3331368.47	картометрический метод	0,1	-
17752	381580.71	3331352.03	картометрический метод	0,1	-
17753	381600.61	3331371.03	картометрический метод	0,1	-
17754	381637.47	3331361.63	картометрический метод	0,1	-
17755	381648.87	3331331.45	картометрический метод	0,1	-
17756	381673.79	3331345.93	картометрический метод	0,1	-
17757	381692.11	3331333.20	картометрический метод	0,1	-
17758	381702.65	3331318.00	картометрический метод	0,1	-
17759	381711.80	3331295.28	картометрический метод	0,1	-
17760	381767.31	3331322.36	картометрический метод	0,1	-
17761	381767.33	3331322.35	картометрический метод	0,1	-
17762	381834.27	3331389.90	картометрический метод	0,1	-
17763	381848.20	3331388.57	картометрический метод	0,1	-
17764	381988.54	3331516.51	картометрический метод	0,1	-
17765	381970.49	3331537.16	картометрический метод	0,1	-
17766	382111.66	3331693.58	картометрический метод	0,1	-
17767	382096.47	3331707.11	картометрический метод	0,1	-
17768	382132.79	3331741.10	картометрический метод	0,1	-
17769	382151.11	3331770.98	картометрический метод	0,1	-
17770	382176.51	3331827.09	картометрический метод	0,1	-
17771	382197.77	3331868.59	картометрический метод	0,1	-
17772	382205.41	3331867.10	картометрический метод	0,1	-
17773	382207.02	3331870.95	картометрический метод	0,1	-
17774	382213.00	3331877.63	картометрический метод	0,1	-
17775	382216.21	3331885.32	картометрический метод	0,1	-
17776	382217.44	3331887.55	картометрический метод	0,1	-
17777	382219.18	3331890.66	картометрический метод	0,1	-
17778	382220.61	3331895.19	картометрический метод	0,1	-
17553	382224.43	3331898.54	картометрический метод	0,1	-
1 подобъект					
17779	381517.26	3331377.65	картометрический метод	0,1	-
17780	381517.19	3331369.28	картометрический метод	0,1	-
17781	381508.78	3331369.43	картометрический метод	0,1	-
17782	381508.84	3331377.80	картометрический метод	0,1	-
17779	381517.26	3331377.65	картометрический метод	0,1	-
2 подобъект					
17783	381358.09	3331343.17	картометрический метод	0,1	-
17784	381359.25	3331338.40	картометрический метод	0,1	-
17785	381363.58	3331339.45	картометрический метод	0,1	-
17786	381362.41	3331344.21	картометрический метод	0,1	-
17783	381358.09	3331343.17	картометрический метод	0,1	-
3 подобъект					
17787	380303.57	3331268.79	картометрический метод	0,1	-
17788	380297.86	3331262.77	картометрический метод	0,1	-
17789	380303.87	3331257.05	картометрический метод	0,1	-
17790	380309.59	3331263.07	картометрический метод	0,1	-
17787	380303.57	3331268.79	картометрический метод	0,1	-
Контур 63					
17791	377111.41	3336348.07	картометрический метод	0,06	-
17792	377113.51	3336381.21	картометрический метод	0,06	-
17793	377111.91	3336380.79	картометрический метод	0,06	-
17794	377105.11	3336379.04	картометрический метод	0,06	-
17795	377073.10	3336447.19	картометрический метод	0,06	-
17796	377072.85	3336447.64	картометрический метод	0,06	-
17797	377069.61	3336453.31	картометрический метод	0,06	-
17798	377059.95	3336447.74	картометрический метод	0,06	-
17799	377056.10	3336454.42	картометрический метод	0,06	-
17800	377062.60	3336458.17	картометрический метод	0,06	-
17801	377058.45	3336465.36	картометрический метод	0,06	-
17802	377052.13	3336461.62	картометрический метод	0,06	-
17803	377047.91	3336467.92	картометрический метод	0,06	-
17804	377051.09	3336469.98	картометрический метод	0,06	-
17805	377039.22	3336489.91	картометрический метод	0,06	-
17806	377040.39	3336490.64	картометрический метод	0,06	-
17807	377037.05	3336495.46	картометрический метод	0,06	-
17808	377029.79	3336490.44	картометрический метод	0,06	-
17809	377023.64	3336499.86	картометрический метод	0,06	-
17810	377015.43	3336494.98	картометрический метод	0,06	-
17811	377005.23	3336509.31	картометрический метод	0,06	-
17812	376962.75	3336479.95	картометрический метод	0,06	-
17813	376955.15	3336490.94	картометрический метод	0,06	-
17814	376950.99	3336487.83	картометрический метод	0,06	-
17815	376948.35	3336491.25	картометрический метод	0,06	-
17816	376952.67	3336494.44	картометрический метод	0,06	-
17817	376942.10	3336509.90	картометрический метод	0,06	-
17818	376939.16	3336507.97	картометрический метод	0,06	-
17819	376936.96	3336511.06	картометрический метод	0,06	-
17820	376939.76	3336513.03	картометрический метод	0,06	-
17821	376925.04	3336534.27	картометрический метод	0,06	-
17822	376920,51	3336531.35	картометрический метод	0,06	-
17823	376917.87	3336535.28	картометрический метод	0,06	-
17824	376922.26	3336538.22	картометрический метод	0,06	-
17825	376918.25	3336543.59	картометрический метод	0,06	-
17826	376915.05	3336541.24	картометрический метод	0,06	-
17827	376912.02	3336545.01	картометрический метод	0,06	-
17828	376907.92	3336550,59	картометрический метод	0,06	-
17829	376909.19	3336551.29	картометрический метод	0,06	-
17830	376902.94	3336559.99	картометрический метод	0,06	-
17831	376916.34	3336569.74	картометрический метод	0,06	-
17832	376914.74	3336571.66	картометрический метод	0,06	-
17833	376917.59	3336574.20	картометрический метод	0,06	-
17834	376919.37	3336571.68	картометрический метод	0,06	-
17835	376941.36	3336586.49	картометрический метод	0,06	-
17836	376936.18	3336595.30	картометрический метод	0,06	-
17837	376935.94	3336595.13	картометрический метод	0,06	-
17838	376933.61	3336599.06	картометрический метод	0,06	-
17839	376931.75	3336602.99	картометрический метод	0,06	-
17840	376932.84	3336603.52	картометрический метод	0,06	-
17841	376929.40	3336611.06	картометрический метод	0,06	-
17842	376935.59	3336614.84	картометрический метод	0,06	-
17843	376932.15	3336619.86	картометрический метод	0,06	-
17844	376940.95	3336625.51	картометрический метод	0,06	-
17845	376942.79	3336622.62	картометрический метод	0,06	-
17846	376952.13	3336627.88	картометрический метод	0,06	-
17847	376954.74	3336623.90	картометрический метод	0,06	-
17848	376962.03	3336625.45	картометрический метод	0,06	-
17849	376960.81	3336627.46	картометрический метод	0,06	-
17850	376962.96	3336629.55	картометрический метод	0,06	-
17851	376964.57	3336626.98	картометрический метод	0,06	-
17852	376967.32	3336628.42	картометрический метод	0,06	-
17853	376965.63	3336631.13	картометрический метод	0,06	-
17854	376971.01	3336634.48	картометрический метод	0,06	-
17855	376972.28	3336632.39	картометрический метод	0,06	-
17856	376979.74	3336637.48	картометрический метод	0,06	-
17857	376978.10	3336640.08	картометрический метод	0,06	-
17858	376984.93	3336644.22	картометрический метод	0,06	-
17859	376987.05	3336645.31	картометрический метод	0,06	-
17860	376988.94	3336641.89	картометрический метод	0,06	-
17861	377002.15	3336650.35	картометрический метод	0,06	-

17862	377000.86	3336652.21	картометрический метод	0,06	-
17863	377004.01	3336654.23	картометрический метод	0,06	-
17864	377005.06	3336652.12	картометрический метод	0,06	-
17865	377013.69	3336657.32	картометрический метод	0,06	-
17866	377012.41	3336659.50	картометрический метод	0,06	-
17867	377020.32	3336664.12	картометрический метод	0,06	-
17868	377020.97	3336661.95	картометрический метод	0,06	-
17869	377026.74	3336665.21	картометрический метод	0,06	-
17870	377024.22	3336669.06	картометрический метод	0,06	-
17871	377027.43	3336671.05	картометрический метод	0,06	-
17872	377029.71	3336667.29	картометрический метод	0,06	-
17873	377034.72	3336670.24	картометрический метод	0,06	-
17874	377032.83	3336673.56	картометрический метод	0,06	-
17875	377035.58	3336675.39	картометрический метод	0,06	-
17876	377037.60	3336672.11	картометрический метод	0,06	-
17877	377046.78	3336677.74	картометрический метод	0,06	-
17878	377049.31	3336680.35	картометрический метод	0,06	-
17879	377063.46	3336687.78	картометрический метод	0,06	-
17880	377066.24	3336688.42	картометрический метод	0,06	-
17881	377078.55	3336695.35	картометрический метод	0,06	-
17882	377098.04	3336701.84	картометрический метод	0,06	-
17883	377103.76	3336703.68	картометрический метод	0,06	-
17884	377111.41	3336705.41	картометрический метод	0,06	-
17885	377116.09	3336712.26	картометрический метод	0,06	-
17886	377109.97	3336738.82	картометрический метод	0,06	-
17887	377116.89	3336741.50	картометрический метод	0,06	-
17888	377127.56	3336747.26	картометрический метод	0,06	-
17889	377130.64	3336748.94	картометрический метод	0,06	-
17890	377136.22	3336737.66	картометрический метод	0,06	-
17891	377196.26	3336766.68	картометрический метод	0,06	-
17892	377237.92	3336786.12	картометрический метод	0,06	-
17893	377302.94	3336818.67	картометрический метод	0,06	-
17894	377312.37	3336823.15	картометрический метод	0,06	-
17895	377351.56	3336840.91	картометрический метод	0,06	-
17896	377368.06	3336844.70	картометрический метод	0,06	-
17897	377418.18	3336864.21	картометрический метод	0,06	-
17898	377454.04	3336872.05	картометрический метод	0,06	-
17899	377414.53	3336927.57	картометрический метод	0,06	-
17900	377390.67	3336936.83	картометрический метод	0,06	-
17901	377356.03	3336959.17	картометрический метод	0,06	-
17902	376874.49	3336717.72	картометрический метод	0,06	-
17903	376846.87	3336611.28	картометрический метод	0,06	-
17904	377007.10	3336333.48	картометрический метод	0,06	-
17905	377024.60	3336343.12	картометрический метод	0,06	-
17906	377027.58	3336337.94	картометрический метод	0,06	-
17907	377030.32	3336338.35	картометрический метод	0,06	-
17908	377035.46	3336325.15	картометрический метод	0,06	-
17909	377040,57	3336326.13	картометрический метод	0,06	-
17910	377086.54	3336334.85	картометрический метод	0,06	-
17911	377087.60	3336329.45	картометрический метод	0,06	-
17912	377092.02	3336331.17	картометрический метод	0,06	-
17913	377093.75	3336340.82	картометрический метод	0,06	-
17791	377111.41	3336348.07	картометрический метод	0,06	-
Контур 64					
17914	378382.52	3338070.63	картометрический метод	0,1	-
17915	378377.61	3338079.30	картометрический метод	0,1	-
17916	378368.71	3338094.86	картометрический метод	0,1	-
17917	378355.86	3338119.54	картометрический метод	0,1	-
17918	378347.00	3338132.81	картометрический метод	0,1	-
17919	378324.30	3338164.00	картометрический метод	0,1	-
17920	378299.41	3338195.38	картометрический метод	0,1	-
17921	378267.97	3338234.74	картометрический метод	0,1	-
17922	378228.57	3338274.20	картометрический метод	0,1	-
17923	378196.48	3338302.45	картометрический метод	0,1	-
17924	378149.00	3338330.19	картометрический метод	0,1	-
17925	378125.49	3338364.32	картометрический метод	0,1	-
17926	378088.63	3338406.95	картометрический метод	0,1	-
17927	378063.70	3338455.63	картометрический метод	0,1	-
17928	378026.84	3338499.16	картометрический метод	0,1	-
17929	377984.66	3338545.57	картометрический метод	0,1	-
17930	377922.73	3338606.43	картометрический метод	0,1	-
17931	377885.06	3338645.14	картометрический метод	0,1	-
17932	377849.77	3338679.60	картометрический метод	0,1	-
17933	377819.56	3338700.27	картометрический метод	0,1	-
17934	377795.68	3338711.20	картометрический метод	0,1	-
17935	377757.81	3338740.95	картометрический метод	0,1	-
17936	377717.95	3338755.94	картометрический метод	0,1	-
17937	377676.67	3338797.64	картометрический метод	0,1	-
17938	377621.31	3338820.92	картометрический метод	0,1	-
17939	377560.41	3338874.48	картометрический метод	0,1	-
17940	377436.45	3338953.69	картометрический метод	0,1	-
17941	377398.57	3338973.97	картометрический метод	0,1	-
17942	377377.79	3338996.65	картометрический метод	0,1	-
17943	377339.09	3339021.45	картометрический метод	0,1	-
17944	377307.98	3339049.04	картометрический метод	0,1	-
17945	377257.50	3339072.28	картометрический метод	0,1	-
17946	377211.67	3339085.29	картометрический метод	0,1	-
17947	377186.34	3339118.57	картометрический метод	0,1	-
17948	377164.83	3339178.91	картометрический метод	0,1	-
17949	376933.27	3339561.80	картометрический метод	0,1	-
17950	376873.93	3339643.08	картометрический метод	0,1	-
17951	376788.08	3339708.78	картометрический метод	0,1	-
17952	376705.99	3339753.02	картометрический метод	0,1	-
17953	376677.24	3339774.43	картометрический метод	0,1	-
17954	376626.93	3339808.75	картометрический метод	0,1	-
17955	376587.87	3339843.85	картометрический метод	0,1	-
17956	376548.70	3339868.45	картометрический метод	0,1	-
17957	376457.53	3339918.38	картометрический метод	0,1	-
17958	376447.25	3339926.62	картометрический метод	0,1	-
17959	376431.21	3339935.93	картометрический метод	0,1	-
17960	376418.28	3339931.83	картометрический метод	0,1	-
17961	376419.08	3339911.11	картометрический метод	0,1	-
17962	376437.46	3339906.61	картометрический метод	0,1	-
17963	376443.15	3339888.71	картометрический метод	0,1	-
17964	376470.42	3339800.05	картометрический метод	0,1	-
17965	376486.84	3339750.64	картометрический метод	0,1	-
17966	376498.55	3339735.29	картометрический метод	0,1	-
17967	376518.86	3339683.13	картометрический метод	0,1	-
17968	376535.26	3339620.23	картометрический метод	0,1	-
17969	376539.16	3339590.78	картометрический метод	0,1	-
17970	376545.72	3339558.37	картометрический метод	0,1	-
17971	376527.56	3339496.94	картометрический метод	0,1	-
17972	376529.72	3339463.04	картометрический метод	0,1	-
17973	376549.16	3339404.92	картометрический метод	0,1	-
17974	376566.86	3339415.04	картометрический метод	0,1	-
17975	376619.08	3339444.96	картометрический метод	0,1	-
17976	376623.29	3339446.07	картометрический метод	0,1	-
17977	376720.11	3339229.23	картометрический метод	0,1	-
17978	376722.27	3339224.39	картометрический метод	0,1	-
17979	376734.41	3339197.19	картометрический метод	0,1	-
17980	376760.47	3339138.84	картометрический метод	0,1	-
17981	376745.93	3339118.75	картометрический метод	0,1	-
17982	376721.95	3339085.63	картометрический метод	0,1	-
17983	376701.90	3339067.24	картометрический метод	0,1	-
17984	376745.40	3339010.75	картометрический метод	0,1	-
17985	376767.92	3339017.75	картометрический метод	0,1	-
17986	376774.85	3339022.76	картометрический метод	0,1	-
17987	376778.02	3339025.95	картометрический метод	0,1	-
17988	376779.43	3339027.37	картометрический метод	0,1	-
17989	376795.24	3339009.38	картометрический метод	0,1	-
17990	376838.05	3338967.33	картометрический метод	0,1	-
17991	376902.71	3338901.18	картометрический метод	0,1	-
17992	376904.08	3338902.03	картометрический метод	0,1	-
17993	376937.03	3338867.80	картометрический метод	0,1	-
17994	377055.83	3338753.96	картометрический метод	0,1	-
17995	377078.84	3338732.83	картометрический метод	0,1	-
17996	377060.68	3338712.89	картометрический метод	0,1	-
17997	377071.49	3338696.61	картометрический метод	0,1	-
17998	377069.89	3338682.24	картометрический метод	0,1	-
17999	377061.22	3338663.41	картометрический метод	0,1	-
18000	377044.50	3338656.22	картометрический метод	0,1	-
18001	377002.47	3338676.71	картометрический метод	0,1	-
18002	376983.92	3338682.76	картометрический метод	0,1	-
18003	376959.67	3338692.84	картометрический метод	0,1	-
18004	376934.77	3338704.52	картометрический метод	0,1	-
18005	376910.72	3338713.99	картометрический метод	0,1	-
18006	376883.78	3338725.23	картометрический метод	0,1	-
18007	376859.64	3338734.95	картометрический метод	0,1	-
18008	376837.26	3338746.80	картометрический метод	0,1	-
18009	376814.32	3338757.28	картометрический метод	0,1	-
18010	376791.20	3338771.12	картометрический метод	0,1	-
18011	376778.88	3338779.87	картометрический метод	0,1	-
18012	376751.34	3338788.15	картометрический метод	0,1	-
18013	376724.76	3338799.13	картометрический метод	0,1	-
18014	376701.58	3338810,54	картометрический метод	0,1	-
18015	376684.60	3338818.85	картометрический метод	0,1	-
18016	376655.61	3338817.55	картометрический метод	0,1	-
18017	376629.79	3338814.94	картометрический метод	0,1	-
18018	376626.38	3338805.99	картометрический метод	0,1	-
18019	376625.54	3338801.10	картометрический метод	0,1	-
18020	376626.65	3338798.99	картометрический метод	0,1	-
18021	376628.62	3338791.52	картометрический метод	0,1	-
18022	376631.82	3338789.20	картометрический метод	0,1	-
18023	376638.75	3338785.22	картометрический метод	0,1	-
18024	376654.39	3338774.85	картометрический метод	0,1	-
18025	376664.35	3338769.60	картометрический метод	0,1	-
18026	376663.21	3338767.59	картометрический метод	0,1	-
18027	376665.87	3338766.31	картометрический метод	0,1	-
18028	376668.73	3338767.27	картометрический метод	0,1	-
18029	376682.21	3338761.91	картометрический метод	0,1	-
18030	376705.68	3338752.59	картометрический метод	0,1	-
18031	376708.03	3338754.88	картометрический метод	0,1	-
18032	376719.68	3338746.20	картометрический метод	0,1	-
18033	376727.65	3338740.25	картометрический метод	0,1	-
18034	376736.20	3338733.89	картометрический метод	0,1	-
18035	376744.59	3338727.64	картометрический метод	0,1	-
18036	376752.04	3338722.09	картометрический метод	0,1	-
18037	376755.20	3338719.75	картометрический метод	0,1	-
18038	376756.27	3338720.19	картометрический метод	0,1	-
18039	376761.96	3338715.25	картометрический метод	0,1	-
18040	376770.44	3338707.91	картометрический метод	0,1	-
18041	376778.16	3338701.48	картометрический метод	0,1	-
18042	376785.41	3338695.45	картометрический метод	0,1	-
18043	376787.49	3338696.94	картометрический метод	0,1	-
18044	376795.98	3338689.19	картометрический метод	0,1	-
18045	376793.74	3338686.98	картометрический метод	0,1	-
18046	376799.19	3338681.88	картометрический метод	0,1	-
18047	376803.63	3338677.35	картометрический метод	0,1	-
18048	376767.44	3338642.69	картометрический метод	0,1	-
18049	376764.15	3338639.69	картометрический метод	0,1	-
18050	376763.34	3338640.16	картометрический метод	0,1	-
18051	376751.97	3338625.69	картометрический метод	0,1	-
18052	376748.19	3338621.67	картометрический метод	0,1	-
18053	376748.92	3338620.98	картометрический метод	0,1	-
18054	376746.62	3338619.03	картометрический метод	0,1	-
18055	376742.18	3338615.28	картометрический метод	0,1	-
18056	376740,56	3338612.92	картометрический метод	0,1	-
18057	376730,5	3338603.02	картометрический метод	0,1	-
18058	376724.86	3338591.30	картометрический метод	0,1	-
18059	376725.70	3338590.75	картометрический метод	0,1	-
18060	376724.30	3338589.94	картометрический метод	0,1	-
18061	376724.31	3338590.47	картометрический метод	0,1	-
18062	376722.40	3338587.60	картометрический метод	0,1	-
18063	376723.94	3338586.58	картометрический метод	0,1	-
18064	376719.90	3338580.49	картометрический метод	0,1	-
18065	376716.17	3338576.30	картометрический метод	0,1	-
18066	376717.46	3338575.76	картометрический метод	0,1	-
18067	376709.13	3338556.16	картометрический метод	0,1	-
18068	376702.45	3338548.40	картометрический метод	0,1	-
18069	376706.46	3338543.66	картометрический метод	0,1	-
18070	376720.39	3338527.26	картометрический метод	0,1	-
18071	376726.62	3338523.93	картометрический метод	0,1	-
18072	376738.05	3338509.40	картометрический метод	0,1	-
18073	376744.73	3338500.91	картометрический метод	0,1	-
18074	376750.65	3338493.62	картометрический метод	0,1	-
18075	376755.12	3338488.12	картометрический метод	0,1	-
18076	376762.79	3338480.65	картометрический метод	0,1	-
18077	376774.17	3338469.54	картометрический метод	0,1	-
18078	376788.55	3338453.15	картометрический метод	0,1	-
18079	376799.11	3338441.13	картометрический метод	0,1	-
18080	376801.85	3338438.02	картометрический метод	0,1	-
18081	376808.58	3338429.33	картометрический метод	0,1	-
18082	376809.20	3338429.67	картометрический метод	0,1	-
18083	376821.29	3338417.57	картометрический метод	0,1	-
18084	376818.45	3338416.61	картометрический метод	0,1	-
18085	376824.43	3338408.91	картометрический метод	0,1	-
18086	376828.85	3338403.21	картометрический метод	0,1	-
18087	376837.82	3338392.11	картометрический метод	0,1	-
18088	376842.05	3338384.05	картометрический метод	0,1	-
18089	376846.21	3338376.13	картометрический метод	0,1	-
18090	376847.00	3338376.57	картометрический метод	0,1	-
18091	376847.48	3338375.71	картометрический метод	0,1	-
18092	376846.69	3338375.27	картометрический метод	0,1	-
18093	376847.58	3338372.73	картометрический метод	0,1	-
18094	376849.02	3338373.21	картометрический метод	0,1	-
18095	376849.85	3338370.28	картометрический метод	0,1	-
18096	376848.41	3338369.87	картометрический метод	0,1	-
18097	376850.96	3338363.18	картометрический метод	0,1	-
18098	376854.03	3338354.17	картометрический метод	0,1	-
18099	376856.02	3338353.98	картометрический метод	0,1	-
18100	376856.14	3338351.04	картометрический метод	0,1	-
18101	376854.15	3338351.24	картометрический метод	0,1	-
18102	376855.72	3338346.04	картометрический метод	0,1	-
18103	376861.93	3338323.04	картометрический метод	0,1	-
18104	376862.91	3338323.30	картометрический метод	0,1	-
18105	376863.16	3338322.33	картометрический метод	0,1	-
18106	376862.12	3338321.78	картометрический метод	0,1	-
18107	376862.25	3338318.96	картометрический метод	0,1	-
18108	376863.85	3338319.51	картометрический метод	0,1	-
18109	376865.45	3338311.85	картометрический метод	0,1	-
18110	376864.51	3338311.52	картометрический метод	0,1	-
18111	376866.83	3338304.85	картометрический метод	0,1	-
18112	376868.67	3338299.57	картометрический метод	0,1	-
18113	376871.04	3338300.39	картометрический метод	0,1	-
18114	376873.31	3338292.78	картометрический метод	0,1	-
18115	376870.97	3338292.95	картометрический метод	0,1	-
18116	376875.62	3338275.99	картометрический метод	0,1	-
18117	376878.93	3338276.74	картометрический метод	0,1	-
18118	376879.46	3338274.38	картометрический метод	0,1	-
18119	376876.15	3338273.63	картометрический метод	0,1	-
18120	376879.65	3338263.33	картометрический метод	0,1	-
18121	376883.48	3338266.40	картометрический метод	0,1	-
18122	376887.13	3338254.10	картометрический метод	0,1	-
18123	376882.95	3338253.31	картометрический метод	0,1	-
18124	376885.43	3338242.86	картометрический метод	0,1	-
18125	376886.40	3338243.13	картометрический метод	0,1	-
18126	376887.98	3338238.54	картометрический метод	0,1	-
18127	376886.73	3338238.19	картометрический метод	0,1	-
18128	376887.55	3338235.30	картометрический метод	0,1	-
18129	376890.91	3338227.88	картометрический метод	0,1	-
18130	376891.37	3338228.64	картометрический метод	0,1	-
18131	376897.58	3338227.89	картометрический метод	0,1	-
18132	376903.06	3338213.40	картометрический метод	0,1	-
18133	376907.95	3338200.46	картометрический метод	0,1	-
18134	376910.95	3338187.53	картометрический метод	0,1	-
18135	376917.26	3338178.95	картометрический метод	0,1	-
18136	376932.09	3338167.86	картометрический метод	0,1	-
18137	376934.79	3338158.81	картометрический метод	0,1	-
18138	376935.92	3338149.94	картометрический метод	0,1	-
18139	376943.36	3338134.50	картометрический метод	0,1	-
18140	376957.64	3338114.38	картометрический метод	0,1	-
18141	376973.90	3338092.44	картометрический метод	0,1	-
18142	376991.63	3338069.97	картометрический метод	0,1	-
18143	377008.25	3338052.06	картометрический метод	0,1	-
18144	377020.63	3338033.60	картометрический метод	0,1	-
18145	377034.53	3338015.34	картометрический метод	0,1	-
18146	377053.65	3337995.54	картометрический метод	0,1	-
18147	377067.45	3337983.07	картометрический метод	0,1	-
18148	377086.86	3337964.06	картометрический метод	0,1	-
18149	377109.42	3337940.84	картометрический метод	0,1	-
18150	377125.82	3337919.91	картометрический метод	0,1	-
18151	377146.46	3337895.11	картометрический метод	0,1	-
18152	377166.78	3337875.16	картометрический метод	0,1	-
18153	377182.06	3337870.43	картометрический метод	0,1	-
18154	377204.32	3337847.62	картометрический метод	0,1	-
18155	377206.18	3337844.88	картометрический метод	0,1	-
18156	377247.58	3337817.02	картометрический метод	0,1	-
18157	377274.04	3337811.78	картометрический метод	0,1	-
18158	377293.57	3337810.03	картометрический метод	0,1	-
18159	377316.25	3337808.07	картометрический метод	0,1	-
18160	377336.23	3337805.51	картометрический метод	0,1	-
18161	377361.67	3337804.65	картометрический метод	0,1	-
18162	377385.01	3337806.57	картометрический метод	0,1	-
18163	377410,54	3337821.03	картометрический метод	0,1	-
18164	377528.69	3338154.32	картометрический метод	0,1	-
18165	377502.16	3338250.92	картометрический метод	0,1	-
18166	377472.88	3338404.38	картометрический метод	0,1	-
18167	377489.59	3338506.80	картометрический метод	0,1	-
18168	377491.21	3338516.72	картометрический метод	0,1	-
18169	377491.99	3338521.50	картометрический метод	0,1	-
18170	377492.20	3338522.80	картометрический метод	0,1	-
18171	377492.33	3338523.61	картометрический метод	0,1	-
18172	377492.54	3338524.91	картометрический метод	0,1	-
18173	377500.46	3338573.43	картометрический метод	0,1	-
18174	377605.19	3338585.36	картометрический метод	0,1	-
18175	377616.74	3338586.68	картометрический метод	0,1	-
18176	377628.00	3338587.96	картометрический метод	0,1	-
18177	377633.65	3338588.61	картометрический метод	0,1	-
18178	377639.15	3338589.23	картометрический метод	0,1	-
18179	377642.10	3338589.57	картометрический метод	0,1	-
18180	377649.05	3338588.89	картометрический метод	0,1	-
18181	377651.73	3338587.89	картометрический метод	0,1	-
18182	377672.63	3338587.09	картометрический метод	0,1	-
18183	377679.81	3338594.37	картометрический метод	0,1	-
18184	377681.07	3338595.65	картометрический метод	0,1	-
18185	377746.13	3338661.50	картометрический метод	0,1	-
18186	377878.28	3338528.87	картометрический метод	0,1	-
18187	377923.61	3338571.19	картометрический метод	0,1	-
18188	378156.73	3338297.47	картометрический метод	0,1	-
18189	378061.97	3338227.43	картометрический метод	0,1	-
18190	378098.72	3338160.17	картометрический метод	0,1	-
18191	377870.91	3338025.70	картометрический метод	0,1	-
18192	377871.38	3337976.91	картометрический метод	0,1	-
18193	377889.41	3337975.34	картометрический метод	0,1	-
18194	377909.66	3337971.77	картометрический метод	0,1	-
18195	377932.50	3337965.92	картометрический метод	0,1	-
18196	377954.13	3337958.55	картометрический метод	0,1	-
18197	377972.69	3337949.65	картометрический метод	0,1	-
18198	377989.20	3337942.76	картометрический метод	0,1	-
18199	378014.86	3337931.33	картометрический метод	0,1	-
18200	378048.34	3337914.38	картометрический метод	0,1	-
18201	378079.53	3337894.73	картометрический метод	0,1	-
18202	378086.44	3337888.67	картометрический метод	0,1	-
18203	378090.77	3337889.74	картометрический метод	0,1	-
18204	378326.84	3338122.60	картометрический метод	0,1	-
18205	378364.97	3338062.49	картометрический метод	0,1	-
17914	378382.52	3338070.63	картометрический метод	0,1	-
1 подобъект					
18206	377240.40	3338858.71	картометрический метод	0,1	-
18207	377243.31	3338864.68	картометрический метод	0,1	-
18208	377237.46	3338867.70	картометрический метод	0,1	-
18209	377234.44	3338861.87	картометрический метод	0,1	-
18206	377240.40	3338858.71	картометрический метод	0,1	-
2 подобъект					
18210	377164.96	3338902.03	картометрический метод	0,1	-
18211	377168.31	3338907.67	картометрический метод	0,1	-
18212	377162.78	3338911.08	картометрический метод	0,1	-
18213	377159.34	3338905.44	картометрический метод	0,1	-
18210	377164.96	3338902.03	картометрический метод	0,1	-
3 подобъект					
18214	377029.53	3338982.93	картометрический метод	0,1	-
18215	377031.48	3338981.82	картометрический метод	0,1	-
18216	377032.58	3338983.76	картометрический метод	0,1	-
18217	377030.64	3338984.87	картометрический метод	0,1	-
18214	377029.53	3338982.93	картометрический метод	0,1	-
4 подобъект					
18218	376973.96	3339014.70	картометрический метод	0,1	-
18219	376975.90	3339013.58	картометрический метод	0,1	-
18220	376977.02	3339015.52	картометрический метод	0,1	-

18221	376975.08	3339016.64	картометрический метод	0,1	-
18218	376973.96	3339014.70	картометрический метод	0,1	-
5 подобъект					
18222	376848.66	3339087.80	картометрический метод	0,1	-
18223	376849.80	3339089.73	картометрический метод	0,1	-
18224	376851.73	3339088.60	картометрический метод	0,1	-
18225	376850,59	3339086.67	картометрический метод	0,1	-
18222	376848.66	3339087.80	картометрический метод	0,1	-
6 подобъект					
18226	376995.54	3339035.01	картометрический метод	0,1	-
18227	376991.57	3339037.70	картометрический метод	0,1	-
18228	376994.73	3339042.19	картометрический метод	0,1	-
18229	376998.74	3339039.31	картометрический метод	0,1	-
18226	376995.54	3339035.01	картометрический метод	0,1	-
7 подобъект					
18230	377207.55	3338931.43	картометрический метод	0,1	-
18231	377207.29	3338931.58	картометрический метод	0,1	-
18232	377207.45	3338931.84	картометрический метод	0,1	-
18233	377207.70	3338931.68	картометрический метод	0,1	-
18230	377207.55	3338931.43	картометрический метод	0,1	-
8 подобъект					
18234	377131.99	3338976.41	картометрический метод	0,1	-
18235	377131.73	3338976.56	картометрический метод	0,1	-
18236	377131.89	3338976.83	картометрический метод	0,1	-
18237	377132.15	3338976.67	картометрический метод	0,1	-
18234	377131.99	3338976.41	картометрический метод	0,1	-
9 подобъект					
18238	377067.37	3339015.69	картометрический метод	0,1	-
18239	377067.10	3339015.84	картометрический метод	0,1	-
18240	377067.26	3339016.10	картометрический метод	0,1	-
18241	377067.52	3339015.95	картометрический метод	0,1	-
18238	377067.37	3339015.69	картометрический метод	0,1	-
10 подобъект					
18242	376984.93	3339063.60	картометрический метод	0,1	-
18243	376984.67	3339063.75	картометрический метод	0,1	-
18244	376984.82	3339064.02	картометрический метод	0,1	-
18245	376985.08	3339063.87	картометрический метод	0,1	-
18242	376984.93	3339063.60	картометрический метод	0,1	-
11 подобъект					
18246	376908.76	3339107.33	картометрический метод	0,1	-
18247	376908.50	3339107.47	картометрический метод	0,1	-
18248	376908.65	3339107.74	картометрический метод	0,1	-
18249	376908.91	3339107.58	картометрический метод	0,1	-
18246	376908.76	3339107.33	картометрический метод	0,1	-
12 подобъект					
18250	376828.25	3339153.92	картометрический метод	0,1	-
18251	376828.00	3339154.06	картометрический метод	0,1	-
18252	376828.14	3339154.33	картометрический метод	0,1	-
18253	376828.40	3339154.17	картометрический метод	0,1	-
18250	376828.25	3339153.92	картометрический метод	0,1	-
13 подобъект					
18254	376753.22	3339197.36	картометрический метод	0,1	-
18255	376752.96	3339197.48	картометрический метод	0,1	-
18256	376753.07	3339197.75	картометрический метод	0,1	-
18257	376753.35	3339197.62	картометрический метод	0,1	-
18254	376753.22	3339197.36	картометрический метод	0,1	-
14 подобъект					
18258	376796.53	3338587.18	картометрический метод	0,1	-
18259	376831.84	3338663.78	картометрический метод	0,1	-
18260	376812.61	3338672.24	картометрический метод	0,1	-
18261	376771.81	3338632.87	картометрический метод	0,1	-
18262	376754.95	3338607.90	картометрический метод	0,1	-
18258	376796.53	3338587.18	картометрический метод	0,1	-
15 подобъект					
18263	378079.03	3337950,52	картометрический метод	0,1	-
18264	378078.89	3337950.38	картометрический метод	0,1	-
18265	378078.75	3337950,51	картометрический метод	0,1	-
18266	378078.88	3337950.66	картометрический метод	0,1	-
18263	378079.03	3337950,52	картометрический метод	0,1	-
16 подобъект					
18267	378021.19	3338001.24	картометрический метод	0,1	-
18268	378021.06	3338001.10	картометрический метод	0,1	-
18269	378020.91	3338001.22	картометрический метод	0,1	-
18270	378021.04	3338001.38	картометрический метод	0,1	-
18267	378021.19	3338001.24	картометрический метод	0,1	-
17 подобъект					
18271	377984.97	3338033.47	картометрический метод	0,1	-
18272	377984.84	3338033.32	картометрический метод	0,1	-
18273	377984.69	3338033.44	картометрический метод	0,1	-
18274	377984.83	3338033.60	картометрический метод	0,1	-
18271	377984.97	3338033.47	картометрический метод	0,1	-
18 подобъект					
18275	377949.06	3338065.07	картометрический метод	0,1	-
18276	377948.92	3338064.93	картометрический метод	0,1	-
18277	377948.77	3338065.06	картометрический метод	0,1	-
18278	377948.90	3338065.21	картометрический метод	0,1	-
18275	377949.06	3338065.07	картометрический метод	0,1	-
19 подобъект					
18279	377673.12	3338684.55	картометрический метод	0,1	-
18280	377636.72	3338761.36	картометрический метод	0,1	-
18281	377591.53	3338739.95	картометрический метод	0,1	-
18282	377627.93	3338663.13	картометрический метод	0,1	-
18279	377673.12	3338684.55	картометрический метод	0,1	-
20 подобъект					
18283	377410.23	3338761.60	картометрический метод	0,1	-
18284	377414.16	3338762.90	картометрический метод	0,1	-
18285	377417.60	3338765.05	картометрический метод	0,1	-
18286	377423.28	3338770.93	картометрический метод	0,1	-
18287	377426.35	3338773.68	картометрический метод	0,1	-
18288	377428.74	3338776.88	картометрический метод	0,1	-
18289	377431.79	3338779.51	картометрический метод	0,1	-
18290	377431.17	3338780.19	картометрический метод	0,1	-
18291	377443.19	3338790.83	картометрический метод	0,1	-
18292	377509.96	3338855.85	картометрический метод	0,1	-
18293	377510.42	3338855.96	картометрический метод	0,1	-
18294	377513.21	3338858.85	картометрический метод	0,1	-
18295	377513.32	3338859.70	картометрический метод	0,1	-
18296	377517.26	3338863.47	картометрический метод	0,1	-
18297	377518.28	3338862.45	картометрический метод	0,1	-
18298	377523.02	3338866.95	картометрический метод	0,1	-
18299	377521.01	3338869.12	картометрический метод	0,1	-
18300	377523.21	3338871.40	картометрический метод	0,1	-
18301	377519.13	3338873.52	картометрический метод	0,1	-
18302	377509.13	3338864.26	картометрический метод	0,1	-
18303	377440.35	3338927.75	картометрический метод	0,1	-
18304	377402.31	3338947.79	картометрический метод	0,1	-
18305	377346.01	3338885.21	картометрический метод	0,1	-
18306	377358.90	3338871.43	картометрический метод	0,1	-
18307	377350.61	3338863.98	картометрический метод	0,1	-
18308	377318.47	3338892.24	картометрический метод	0,1	-
18309	377312.92	3338885.78	картометрический метод	0,1	-
18310	377286.10	3338909.32	картометрический метод	0,1	-
18311	377302.70	3338930.75	картометрический метод	0,1	-
18312	377303.57	3338931.96	картометрический метод	0,1	-
18313	377302.39	3338932.81	картометрический метод	0,1	-
18314	377263.61	3338979.83	картометрический метод	0,1	-
18315	377240.40	3338960.83	картометрический метод	0,1	-
18316	377232.66	3338954.49	картометрический метод	0,1	-
18317	377215.60	3338940,51	картометрический метод	0,1	-
18318	377241.29	3338901.96	картометрический метод	0,1	-
18319	377239.72	3338900.97	картометрический метод	0,1	-
18320	377251.79	3338880.03	картометрический метод	0,1	-
18321	377253.80	3338878.09	картометрический метод	0,1	-
18322	377257.80	3338875.95	картометрический метод	0,1	-
18323	377265.61	3338872.27	картометрический метод	0,1	-
18324	377254.60	3338859.85	картометрический метод	0,1	-
18325	377300.11	3338821.38	картометрический метод	0,1	-
18326	377301.80	3338820,52	картометрический метод	0,1	-
18327	377303.64	3338823.56	картометрический метод	0,1	-
18328	377326.97	3338809.87	картометрический метод	0,1	-
18329	377334.56	3338820.31	картометрический метод	0,1	-
18330	377357.94	3338790.73	картометрический метод	0,1	-
18331	377368.63	3338781.76	картометрический метод	0,1	-
18332	377373.89	3338785.45	картометрический метод	0,1	-
18333	377376.98	3338785.91	картометрический метод	0,1	-
18334	377377.08	3338784.77	картометрический метод	0,1	-
18335	377377.93	3338785.38	картометрический метод	0,1	-
18336	377381.10	3338780.97	картометрический метод	0,1	-
18337	377380.22	3338780.11	картометрический метод	0,1	-
18338	377385.21	3338773.93	картометрический метод	0,1	-
18283	377410.23	3338761.60	картометрический метод	0,1	-
21 подобъект					
18339	377419.12	3338379.22	картометрический метод	0,1	-
18340	377413.97	3338404.23	картометрический метод	0,1	-
18341	377401.67	3338463.92	картометрический метод	0,1	-
18342	377390.95	3338515.94	картометрический метод	0,1	-
18343	377388.09	3338529.83	картометрический метод	0,1	-
18344	377366.90	3338632.68	картометрический метод	0,1	-
18345	377364.43	3338644.63	картометрический метод	0,1	-
18346	377342.40	3338751.55	картометрический метод	0,1	-
18347	377342.22	3338752.44	картометрический метод	0,1	-
18348	377339.22	3338755.15	картометрический метод	0,1	-
18349	377254.34	3338831.85	картометрический метод	0,1	-
17981	376745.93	3339118.75	картометрический метод	0,1	-
18350	376803.20	3339017.16	картометрический метод	0,1	-
18351	377154.39	3338687.51	картометрический метод	0,1	-
18352	377211.11	3338565.93	картометрический метод	0,1	-
18353	377358.81	3338331.83	картометрический метод	0,1	-
18339	377419.12	3338379.22	картометрический метод	0,1	-
Контур 65					
18354	384521.18	3340865.46	картометрический метод	0,1	-
18355	384520.34	3340879.40	картометрический метод	0,1	-
18356	384520.30	3340880.01	картометрический метод	0,1	-
18357	384519.01	3340881.61	картометрический метод	0,1	-
18358	384519.74	3340886.53	картометрический метод	0,1	-
18359	384520.84	3340886.57	картометрический метод	0,1	-
18360	384521.10	3340905.45	картометрический метод	0,1	-
18361	384515.20	3340905.63	картометрический метод	0,1	-
18362	384514.96	3340920.11	картометрический метод	0,1	-
18363	384520.14	3340923.32	картометрический метод	0,1	-
18364	384521.61	3340955.68	картометрический метод	0,1	-
18365	384521.67	3340957.20	картометрический метод	0,1	-
18366	384529.74	3340970.85	картометрический метод	0,1	-
18367	384529.75	3340971.08	картометрический метод	0,1	-
18368	384530.90	3341000.95	картометрический метод	0,1	-
18369	384514.22	3341002.95	картометрический метод	0,1	-
18370	384516.34	3341027.11	картометрический метод	0,1	-
18371	384520.78	3341026.78	картометрический метод	0,1	-
18372	384520.79	3341036.57	картометрический метод	0,1	-
18373	384518.47	3341049.03	картометрический метод	0,1	-
18374	384528.18	3341053.05	картометрический метод	0,1	-
18375	384530.39	3341051.48	картометрический метод	0,1	-
18376	384537.41	3341085.30	картометрический метод	0,1	-
18377	384529.90	3341121.95	картометрический метод	0,1	-
18378	384537.52	3341141.72	картометрический метод	0,1	-
18379	384537.16	3341162.44	картометрический метод	0,1	-
18380	384525.28	3341170.35	картометрический метод	0,1	-
18381	384525.37	3341184.96	картометрический метод	0,1	-
18382	384526.79	3341188.17	картометрический метод	0,1	-
18383	384543.61	3341186.70	картометрический метод	0,1	-
18384	384556.11	3341215.79	картометрический метод	0,1	-
18385	384559.43	3341242.80	картометрический метод	0,1	-
18386	384563.40	3341248.34	картометрический метод	0,1	-
18387	384573.97	3341252.29	картометрический метод	0,1	-
18388	384571.69	3341273.38	картометрический метод	0,1	-
18389	384570.08	3341303.34	картометрический метод	0,1	-
18390	384570.27	3341318.19	картометрический метод	0,1	-
18391	384573.03	3341331.46	картометрический метод	0,1	-
18392	384577.16	3341350.32	картометрический метод	0,1	-
18393	384581.85	3341382.20	картометрический метод	0,1	-
18394	384588.64	3341407.86	картометрический метод	0,1	-
18395	384595.89	3341437.63	картометрический метод	0,1	-
18396	384603.00	3341470.87	картометрический метод	0,1	-
18397	384393.78	3341532.38	картометрический метод	0,1	-
18398	384366.43	3341536.25	картометрический метод	0,1	-
18399	384366.11	3341536.31	картометрический метод	0,1	-
18400	384365.90	3341535.20	картометрический метод	0,1	-
18401	384364.45	3341523.84	картометрический метод	0,1	-
18402	384330.46	3341525.89	картометрический метод	0,1	-
18403	384330.61	3341529.09	картометрический метод	0,1	-
18404	384280.72	3341529.37	картометрический метод	0,1	-
18405	384280,53	3341499.13	картометрический метод	0,1	-
18406	384253.58	3341503.00	картометрический метод	0,1	-
18407	384253.21	3341497.95	картометрический метод	0,1	-
18408	384195.08	3341505.96	картометрический метод	0,1	-
18409	384188.84	3341506.77	картометрический метод	0,1	-
18410	384140.86	3341504.71	картометрический метод	0,1	-
18411	384139.93	3341513.35	картометрический метод	0,1	-
18412	384090.35	3341504.02	картометрический метод	0,1	-
18413	384092.98	3341491.81	картометрический метод	0,1	-
18414	384081.33	3341489.87	картометрический метод	0,1	-
18415	384079.61	3341486.69	картометрический метод	0,1	-
18416	384090.08	3341454.14	картометрический метод	0,1	-
18417	384101.34	3341420.24	картометрический метод	0,1	-
18418	384108.23	3341422.39	картометрический метод	0,1	-
18419	384118.53	3341396.84	картометрический метод	0,1	-
18420	384128.85	3341370.64	картометрический метод	0,1	-
18421	384132.54	3341362.10	картометрический метод	0,1	-
18422	384137.77	3341348.54	картометрический метод	0,1	-
18423	384144.87	3341332.31	картометрический метод	0,1	-
18424	384138.21	3341329.07	картометрический метод	0,1	-
18425	384143.65	3341315.23	картометрический метод	0,1	-
18426	384149.15	3341301.06	картометрический метод	0,1	-
18427	384181.05	3341312.78	картометрический метод	0,1	-
18428	384345.84	3341262.43	картометрический метод	0,1	-
18429	384345.02	3341259.35	картометрический метод	0,1	-
18430	384347.31	3341261.17	картометрический метод	0,1	-
18431	384347.49	3341260.93	картометрический метод	0,1	-
18432	384344.91	3341258.88	картометрический метод	0,1	-
18433	384344.90	3341258.90	картометрический метод	0,1	-
18434	384329.01	3341199.77	картометрический метод	0,1	-
18435	384329.09	3341199.75	картометрический метод	0,1	-
18436	384329.01	3341199.46	картометрический метод	0,1	-
18437	384328.94	3341199.48	картометрический метод	0,1	-
18438	384322.45	3341175.33	картометрический метод	0,1	-
18439	384323.51	3341176.04	картометрический метод	0,1	-
18440	384323.67	3341175.80	картометрический метод	0,1	-
18441	384322.33	3341174.88	картометрический метод	0,1	-
18442	384317.10	3341155.45	картометрический метод	0,1	-
18443	384281.64	3341163.00	картометрический метод	0,1	-
18444	384280.60	3341156.31	картометрический метод	0,1	-
18445	384274.93	3341157.83	картометрический метод	0,1	-
18446	384275.99	3341163.69	картометрический метод	0,1	-
18447	384255.54	3341170.46	картометрический метод	0,1	-
18448	384219.77	3341172.03	картометрический метод	0,1	-
18449	384223.86	3341120.01	картометрический метод	0,1	-
18450	384200.09	3341112.62	картометрический метод	0,1	-
18451	384202.38	3341105.14	картометрический метод	0,1	-
18452	384212.00	3341076.92	картометрический метод	0,1	-
18453	384212.04	3341076.79	картометрический метод	0,1	-
18454	384220.71	3341079.54	картометрический метод	0,1	-
18455	384226.29	3341060,53	картометрический метод	0,1	-
18456	384214.41	3341056.67	картометрический метод	0,1	-
18457	384216.54	3341044.94	картометрический метод	0,1	-
18458	384219.34	3341028.30	картометрический метод	0,1	-
18459	384214.85	3341027.51	картометрический метод	0,1	-
18460	384217.50	3341015.49	картометрический метод	0,1	-
18461	384233.86	3341018.32	картометрический метод	0,1	-
18462	384235.48	3341016.10	картометрический метод	0,1	-
18463	384239.88	3341017.17	картометрический метод	0,1	-
18464	384251.38	3340998.04	картометрический метод	0,1	-
18465	384265.95	3340971.29	картометрический метод	0,1	-
18466	384292.42	3340968.53	картометрический метод	0,1	-
18467	384292.01	3340966.50	картометрический метод	0,1	-
18468	384298.74	3340966.09	картометрический метод	0,1	-
18469	384306.33	3340978.04	картометрический метод	0,1	-
18470	384323.37	3340970.36	картометрический метод	0,1	-
18471	384320.13	3340954.41	картометрический метод	0,1	-
18472	384316.95	3340953.21	картометрический метод	0,1	-
18473	384313.83	3340953.15	картометрический метод	0,1	-
18474	384313.91	3340948.25	картометрический метод	0,1	-
18475	384319.37	3340947.30	картометрический метод	0,1	-
18476	384318.89	3340944.77	картометрический метод	0,1	-
18477	384343.93	3340930.95	картометрический метод	0,1	-
18478	384343.44	3340927.53	картометрический метод	0,1	-
18479	384351.53	3340921.48	картометрический метод	0,1	-
18480	384357.81	3340918.37	картометрический метод	0,1	-
18481	384369.63	3340909.09	картометрический метод	0,1	-
18482	384370.28	3340910.60	картометрический метод	0,1	-
18483	384385.40	3340905.68	картометрический метод	0,1	-
18484	384396.92	3340899.80	картометрический метод	0,1	-
18485	384408.59	3340891.48	картометрический метод	0,1	-
18486	384408.83	3340885.51	картометрический метод	0,1	-
18487	384424.44	3340885.93	картометрический метод	0,1	-
18488	384424.63	3340893.09	картометрический метод	0,1	-
18489	384430.26	3340895.38	картометрический метод	0,1	-
18490	384430.85	3340895.47	картометрический метод	0,1	-
18491	384442.27	3340895.65	картометрический метод	0,1	-
18492	384442.60	3340902.33	картометрический метод	0,1	-
18493	384444.14	3340906.86	картометрический метод	0,1	-
18494	384450.45	3340908.49	картометрический метод	0,1	-
18495	384453.48	3340907.92	картометрический метод	0,1	-
18496	384459.41	3340902.20	картометрический метод	0,1	-
18497	384466.50	3340902.33	картометрический метод	0,1	-
18498	384495.48	3340882.84	картометрический метод	0,1	-
18499	384494.98	3340872.85	картометрический метод	0,1	-
18354	384521.18	3340865.46	картометрический метод	0,1	-
1 подобъект					
18500	384472.47	3341094.42	картометрический метод	0,1	-
18510	384475.15	3341129.99	картометрический метод	0,1	-
18509	384434.88	3341137.44	картометрический метод	0,1	-
18508	384405.32	3341145.19	картометрический метод	0,1	-
18507	384401.38	3341131.22	картометрический метод	0,1	-
18506	384414.86	3341126.10	картометрический метод	0,1	-
18505	384413.76	3341122.65	картометрический метод	0,1	-
18504	384420.09	3341120.67	картометрический метод	0,1	-
18503	384428.59	3341119.08	картометрический метод	0,1	-
18502	384430.18	3341113.88	картометрический метод	0,1	-
18501	384428.26	3341104.29	картометрический метод	0,1	-
18500	384472.47	3341094.42	картометрический метод	0,1	-
2 подобъект					
18511	384436.13	3341143.92	картометрический метод	0,1	-
18512	384435.84	3341144.01	картометрический метод	0,1	-
18513	384435.92	3341144.30	картометрический метод	0,1	-
18514	384436.20	3341144.21	картометрический метод	0,1	-
18511	384436.13	3341143.92	картометрический метод	0,1	-
3 подобъект					
18515	384433.68	3341144.64	картометрический метод	0,1	-
18516	384433.39	3341144.73	картометрический метод	0,1	-
18517	384433.47	3341145.01	картометрический метод	0,1	-
18518	384433.75	3341144.93	картометрический метод	0,1	-
18515	384433.68	3341144.64	картометрический метод	0,1	-
4 подобъект					
18519	384411.05	3341150,54	картометрический метод	0,1	-
18520	384410.75	3341150.61	картометрический метод	0,1	-
18521	384410.83	3341150.91	картометрический метод	0,1	-
18522	384411.12	3341150.83	картометрический метод	0,1	-
18519	384411.05	3341150,54	картометрический метод	0,1	-
5 подобъект					
18523	384381.52	3341158.32	картометрический метод	0,1	-
18524	384381.22	3341158.40	картометрический метод	0,1	-
18525	384381.30	3341158.68	картометрический метод	0,1	-
18526	384381.59	3341158.61	картометрический метод	0,1	-
18523	384381.52	3341158.32	картометрический метод	0,1	-
6 подобъект					
18527	384350.67	3341166.29	картометрический метод	0,1	-
18528	384350.38	3341166.37	картометрический метод	0,1	-
18529	384350.45	3341166.66	картометрический метод	0,1	-
18530	384350.74	3341166.58	картометрический метод	0,1	-
18527	384350.67	3341166.29	картометрический метод	0,1	-
7 подобъект					
18531	384157.36	3341340.12	картометрический метод	0,1	-
18532	384157.07	3341340.07	картометрический метод	0,1	-
18533	384157.02	3341340.37	картометрический метод	0,1	-
18534	384157.32	3341340.41	картометрический метод	0,1	-
18531	384157.36	3341340.12	картометрический метод	0,1	-
8 подобъект					
18535	384156.79	3341343.72	картометрический метод	0,1	-
18536	384156.49	3341343.68	картометрический метод	0,1	-

18537	384156.44	3341343.97	картометрический метод	0,1	-
18538	384156.73	3341344.02	картометрический метод	0,1	-
18535	384156.79	3341343.72	картометрический метод	0,1	-
9 подобъект					
18539	384160.49	3341315.95	картометрический метод	0,1	-
18540	384155.42	3341316.75	картометрический метод	0,1	-
18541	384155.47	3341317.05	картометрический метод	0,1	-
18542	384160,54	3341316.25	картометрический метод	0,1	-
18539	384160.49	3341315.95	картометрический метод	0,1	-
10 подобъект					
18543	384160.03	3341306.33	картометрический метод	0,1	-
18544	384159.86	3341306.56	картометрический метод	0,1	-
18545	384163.20	3341308.95	картометрический метод	0,1	-
18546	384163.37	3341308.71	картометрический метод	0,1	-
18543	384160.03	3341306.33	картометрический метод	0,1	-
11 подобъект					
18547	384168.34	3341313.94	картометрический метод	0,1	-
18548	384165.58	3341315.25	картометрический метод	0,1	-
18549	384165.70	3341315.53	картометрический метод	0,1	-
18550	384168.47	3341314.21	картометрический метод	0,1	-
18547	384168.34	3341313.94	картометрический метод	0,1	-
12 подобъект					
18551	384170.11	3341310.18	картометрический метод	0,1	-
18552	384165.05	3341308.42	картометрический метод	0,1	-
18553	384163.82	3341312.39	картометрический метод	0,1	-
18554	384168.81	3341313.92	картометрический метод	0,1	-
18551	384170.11	3341310.18	картометрический метод	0,1	-
13 подобъект					
18555	384338.34	3341230,53	картометрический метод	0,1	-
18556	384338.05	3341230.61	картометрический метод	0,1	-
18557	384338.14	3341230.89	картометрический метод	0,1	-
18558	384338.43	3341230.82	картометрический метод	0,1	-
18555	384338.34	3341230,53	картометрический метод	0,1	-
14 подобъект					
18559	384480.71	3341360.08	картометрический метод	0,1	-
18560	384470.83	3341321.45	картометрический метод	0,1	-
18561	384514.67	3341309.65	картометрический метод	0,1	-
18562	384518.97	3341329.30	картометрический метод	0,1	-
18563	384520.62	3341328.96	картометрический метод	0,1	-
18564	384520.91	3341330.31	картометрический метод	0,1	-
18565	384519.31	3341330.81	картометрический метод	0,1	-
18566	384520.48	3341335.85	картометрический метод	0,1	-
18567	384522.73	3341346.05	картометрический метод	0,1	-
18568	384519.06	3341347.14	картометрический метод	0,1	-
18569	384494.78	3341354.35	картометрический метод	0,1	-
18559	384480.71	3341360.08	картометрический метод	0,1	-
Контур 66					
18570	390492.45	3340426.09	картометрический метод	0,1	-
18571	390473.90	3340534.45	картометрический метод	0,1	-
18572	389666.68	3340581.19	картометрический метод	0.6	-
18573	389666.63	3340581.19	картометрический метод	0,5	-
18574	389461.12	3340593.09	картометрический метод	0,5	-
18575	389348.94	3340629.21	картометрический метод	0,5	-
18576	389248.74	3340688.10	картометрический метод	0,5	-
18577	389197.23	3340736.70	картометрический метод	0,5	-
18578	389134.58	3340795.82	картометрический метод	0,5	-
18579	388529.80	3341602.98	картометрический метод	0,5	-
18580	388443.52	3341718.14	картометрический метод	0,5	-
18581	388329.13	3341809.43	картометрический метод	0,5	-
18582	388156.15	3341855.85	картометрический метод	0,5	-
18583	386818.85	3341866.72	картометрический метод	0,5	-
18584	386819.49	3341852.01	картометрический метод	0,5	-
18585	386819.77	3341814.44	картометрический метод	0,5	-
18586	386819.35	3341778.51	картометрический метод	0,5	-
18587	386818.00	3341742.13	картометрический метод	0,5	-
18588	386816.48	3341707.34	картометрический метод	0,5	-
18589	386814.59	3341684.78	картометрический метод	0,5	-
18590	386808.26	3341648.21	картометрический метод	0,5	-
18591	386793.97	3341612.57	картометрический метод	0,5	-
18592	386773.47	3341565.42	картометрический метод	0,5	-
18593	386766.24	3341548.80	картометрический метод	0,5	-
18594	386758.03	3341519.45	картометрический метод	0,5	-
18595	386750.47	3341454.65	картометрический метод	0,5	-
18596	386762.46	3341340.17	картометрический метод	0,5	-
18597	386772.04	3341269.49	картометрический метод	0,5	-
18598	386782.49	3341191.95	картометрический метод	0,5	-
18599	386787.06	3341147.85	картометрический метод	0,5	-
18600	386786.58	3341089.57	картометрический метод	0,5	-
18601	386785.64	3341054.38	картометрический метод	0,5	-
18602	386787.67	3341021.33	картометрический метод	0,5	-
18603	386794.34	3340982.42	картометрический метод	0,5	-
18604	386814.39	3340921.31	картометрический метод	0,5	-
18605	386833.72	3340867.88	картометрический метод	0,5	-
18606	386855.33	3340807.96	картометрический метод	0,5	-
18607	386859.59	3340792.06	картометрический метод	0,5	-
18608	386863.23	3340778.47	картометрический метод	0,5	-
18609	386877.22	3340776.12	картометрический метод	0,5	-
18610	386928.45	3340767.54	картометрический метод	0,5	-
18611	386927.60	3340711.92	картометрический метод	0,5	-
18612	386899.65	3340707.37	картометрический метод	0,5	-
18613	386943.46	3340696.77	картометрический метод	0,5	-
18614	386935.02	3340667.62	картометрический метод	0,5	-
18615	386891.18	3340678.19	картометрический метод	0,5	-
18616	386861.25	3340684.70	картометрический метод	0,5	-
18617	386859.23	3340664.83	картометрический метод	0,5	-
18618	386838.03	3340610.32	картометрический метод	0,5	-
18619	386869.85	3340632.47	картометрический метод	0,5	-
18620	386920.31	3340634.04	картометрический метод	0,5	-
18621	387184.34	3340550.73	картометрический метод	0,5	-
18622	387382.86	3340510.21	картометрический метод	0,5	-
18623	387421.64	3340491.22	картометрический метод	0,5	-
18624	387443.17	3340489.19	картометрический метод	0,5	-
18625	387448.24	3340569.52	картометрический метод	0,5	-
18626	387485.67	3340566.76	картометрический метод	0,5	-
18627	387486.25	3340601.51	картометрический метод	0,5	-
18628	387405.67	3340584.37	картометрический метод	0,5	-
18629	387390.08	3340585.16	картометрический метод	0,5	-
18630	387340.62	3340579.26	картометрический метод	0,5	-
18631	387327.94	3340579.31	картометрический метод	0,5	-
18632	387318.01	3340580.72	картометрический метод	0,5	-
18633	387284.96	3340589.11	картометрический метод	0,5	-
18634	387283.94	3340590.98	картометрический метод	0,5	-
18635	387282.83	3340596.01	картометрический метод	0,5	-
18636	387284.01	3340599.94	картометрический метод	0,5	-
18637	387283.15	3340600.29	картометрический метод	0,5	-
18638	387263.63	3340609.24	картометрический метод	0,5	-
18639	387232.40	3340621.21	картометрический метод	0,5	-
18640	387228.86	3340622.73	картометрический метод	0,5	-
18641	387211.44	3340629.08	картометрический метод	0,5	-
18642	387211.44	3340629.10	картометрический метод	0,5	-
18643	387213.00	3340633.44	картометрический метод	0,5	-
18644	387131.86	3340670.97	картометрический метод	0,5	-
18645	387163.90	3340740.26	картометрический метод	0,5	-

18646	387245.04	3340702.73	картометрический метод	0,5	-
18647	387245.60	3340702.77	картометрический метод	0,5	-
18648	387245.59	3340702.75	картометрический метод	0,5	-
18649	387256.95	3340712.97	картометрический метод	0,5	-
18650	387358.21	3340711.97	картометрический метод	0,5	-
18651	387450.74	3340704.13	картометрический метод	0,5	-
18652	387461.40	3340702.89	картометрический метод	0,5	-
18653	387472.19	3340699.12	картометрический метод	0,5	-
18654	387486.44	3340695.74	картометрический метод	0,5	-
18655	387486.43	3340689.71	картометрический метод	0,5	-
18656	387522.49	3340687.48	картометрический метод	0,5	-
18657	387555.86	3340812.97	картометрический метод	0,5	-
18658	387829.56	3340794.31	картометрический метод	0,5	-
18659	387797.14	3340494.06	картометрический метод	0,5	-
18660	387896.56	3340483.32	картометрический метод	0,5	-
18661	387891.19	3340433.60	картометрический метод	0,5	-
18662	387791.78	3340444.35	картометрический метод	0,5	-
18663	387782.11	3340355.18	картометрический метод	0,5	-
18664	387459.71	3340372.44	картометрический метод	0,5	-
18665	387419.06	3340378.26	картометрический метод	0,5	-
18666	387232.96	3340376.74	картометрический метод	0,5	-
18667	387236.97	3340524.68	картометрический метод	0,5	-
18668	387180,57	3340536.19	картометрический метод	0,5	-
18669	386918.23	3340618.97	картометрический метод	0,5	-
18670	386874.77	3340617.61	картометрический метод	0,5	-
18671	386826.40	3340580.41	картометрический метод	0,5	-
18672	386772.66	3340538.66	картометрический метод	0,5	-
18673	386773.23	3340537.93	картометрический метод	0,5	-
18674	386785.21	3340523.84	картометрический метод	0,5	-
18675	386782.65	3340521.55	картометрический метод	0,5	-
18676	386777.66	3340517.08	картометрический метод	0,5	-
18677	386771.56	3340511.63	картометрический метод	0,5	-
18678	386768.69	3340509.06	картометрический метод	0,5	-
18679	386762.76	3340503.73	картометрический метод	0,5	-
18680	386759.46	3340501.48	картометрический метод	0,5	-
18681	386745.55	3340492.02	картометрический метод	0,5	-
18682	386739.25	3340487.73	картометрический метод	0,5	-
18683	386736.63	3340485.72	картометрический метод	0,5	-
18684	386723.12	3340475.39	картометрический метод	0,5	-
18685	386714.61	3340468.88	картометрический метод	0,5	-
18686	386701.59	3340483.44	картометрический метод	0,1	-
18687	386698.67	3340479.15	картометрический метод	0,5	-
18688	386705.17	3340471.57	картометрический метод	0,5	-
18689	386703.11	3340465.82	картометрический метод	0,5	-
18690	386702.73	3340452.03	картометрический метод	0,5	-
18691	386818.00	3340360.66	картометрический метод	0,5	-
18692	386767.24	3340296.72	картометрический метод	0,5	-
18693	386654.98	3340391.47	картометрический метод	0,5	-
18694	386642.20	3340361.58	картометрический метод	0,5	-
18695	386626.50	3340343.69	картометрический метод	0,5	-
18696	386629.33	3340316.55	картометрический метод	0,5	-
18697	386640.17	3340322.67	картометрический метод	0,5	-
18698	386694.57	3340297.58	картометрический метод	0,5	-
18699	386714.62	3340290.22	картометрический метод	0,5	-
18700	386732.55	3340273.51	картометрический метод	0,5	-
18701	386722.59	3340216.73	картометрический метод	0,5	-
18702	386699.73	3340197.68	картометрический метод	0,5	-
18703	386670.05	3340193.88	картометрический метод	0,5	-
18704	386659.60	3340196.53	картометрический метод	0,5	-
18705	386651.89	3340183.70	картометрический метод	0,5	-
18706	386647.17	3340180.40	картометрический метод	0,5	-
18707	386645.70	3340177.63	картометрический метод	0,5	-
18708	386688.62	3340164.69	картометрический метод	0,5	-
18709	386703.73	3340172.08	картометрический метод	0,5	-
18710	386721.99	3340148.18	картометрический метод	0,5	-
18711	386742.27	3340114.21	картометрический метод	0,5	-
18712	386717.76	3340095.77	картометрический метод	0,5	-
18713	386682.44	3340139.75	картометрический метод	0,5	-
18714	386646.92	3340165.09	картометрический метод	0,5	-
18715	386647.25	3340155.19	картометрический метод	0,5	-
18716	386638.80	3340152.55	картометрический метод	0,5	-
18717	386639.58	3340146.31	картометрический метод	0,5	-
18718	386647.17	3340142.17	картометрический метод	0,5	-
18719	386648.50	3340139.52	картометрический метод	0,5	-
18720	386643.12	3340132.27	картометрический метод	0,5	-
18721	386622.95	3340126.78	картометрический метод	0,5	-
18722	386622.69	3340124.06	картометрический метод	0,5	-
18723	386622.80	3340104.56	картометрический метод	0,5	-
18724	386629.37	3340093.94	картометрический метод	0,5	-
18725	386631.93	3340094.11	картометрический метод	0,5	-
18726	386638.39	3340077.43	картометрический метод	0,5	-
18727	386639.27	3340063.77	картометрический метод	0,5	-
18728	386638.67	3340044.01	картометрический метод	0,5	-
18729	386636.71	3340040.96	картометрический метод	0,5	-
18730	386633.21	3340022.27	картометрический метод	0,5	-
18731	386634.27	3340021.83	картометрический метод	0,5	-
18732	386638.33	3340004.45	картометрический метод	0,5	-
18733	386637.96	3339993.26	картометрический метод	0,5	-
18734	386660.10	3339972.29	картометрический метод	0,5	-
18735	386667.21	3339965.60	картометрический метод	0,5	-
18736	386677.81	3339987.72	картометрический метод	0,5	-
18737	386681.69	3340034.93	картометрический метод	0,5	-
18738	386648.96	3340041.62	картометрический метод	0,5	-
18739	386672.93	3340062.18	картометрический метод	0,5	-
18740	386711.79	3340060.22	картометрический метод	0,5	-
18741	386716.08	3339927.05	картометрический метод	0,5	-
18742	386709.88	3339905.01	картометрический метод	0,5	-
18743	386723.87	3339893.33	картометрический метод	0,5	-
18744	386718.51	3339795.54	картометрический метод	0,5	-
18745	386706.73	3339785.45	картометрический метод	0,5	-
18746	386684.07	3339798.37	картометрический метод	0,5	-
18747	386673.63	3339811.66	картометрический метод	0,5	-
18748	386661.10	3339895.53	картометрический метод	0,5	-
18749	386664.30	3339932.27	картометрический метод	0,5	-
18750	386655.89	3339929.31	картометрический метод	0,5	-
18751	386650.92	3339922.58	картометрический метод	0,5	-
18752	386647.86	3339923.37	картометрический метод	0,5	-
18753	386638.16	3339875.88	картометрический метод	0,5	-
18754	386640,58	3339853.94	картометрический метод	0,5	-
18755	386642.24	3339838.87	картометрический метод	0,5	-
18756	386644.12	3339837.55	картометрический метод	0,5	-
18757	386636.73	3339826.99	картометрический метод	0,5	-
18758	386624.05	3339808.87	картометрический метод	0,5	-
18759	386616.09	3339814.44	картометрический метод	0,5	-
18760	386613.52	3339796.97	картометрический метод	0,5	-
18761	386614.14	3339791.06	картометрический метод	0,5	-
18762	386615.73	3339775.94	картометрический метод	0,5	-
18763	386618.68	3339771.12	картометрический метод	0,5	-
18764	386633.35	3339762.94	картометрический метод	0,5	-
18765	386632.85	3339762.56	картометрический метод	0,5	-
18766	386632.85	3339762.54	картометрический метод	0,5	-
18767	386626.85	3339744.36	картометрический метод	0,5	-
18768	386625.28	3339732.86	картометрический метод	0,5	-

18769	386628.92	3339722.50	картометрический метод	0,5	-
18770	386625.40	3339721.01	картометрический метод	0,5	-
18771	386626.22	3339710.28	картометрический метод	0,5	-
18772	386617.19	3339690.03	картометрический метод	0,5	-
18773	386612.92	3339680.46	картометрический метод	0,5	-
18774	386611.14	3339673.53	картометрический метод	0,5	-
18775	386611.22	3339673.03	картометрический метод	0,5	-
18776	386611.72	3339669.59	картометрический метод	0,5	-
18777	386612.48	3339664.25	картометрический метод	0,5	-
18778	386615.30	3339657.64	картометрический метод	0,5	-
18779	386619.55	3339650.49	картометрический метод	0,5	-
18780	386618.91	3339647.77	картометрический метод	0,5	-
18781	386623.30	3339647.41	картометрический метод	0,5	-
18782	386621.54	3339636.18	картометрический метод	0,5	-
18783	386622.77	3339630.24	картометрический метод	0,5	-
18784	386630.11	3339628.66	картометрический метод	0,5	-
18785	386629.05	3339623.77	картометрический метод	0,5	-
18786	386610.60	3339621.67	картометрический метод	0,5	-
18787	386611.96	3339605.79	картометрический метод	0,5	-
18788	386615.39	3339605.82	картометрический метод	0,5	-
18789	386617.49	3339601.22	картометрический метод	0,5	-
18790	386621.21	3339596.26	картометрический метод	0,5	-
18791	386626.48	3339591.72	картометрический метод	0,5	-
18792	386627.00	3339583.86	картометрический метод	0,5	-
18793	386622.08	3339583.32	картометрический метод	0,5	-
18794	386624.06	3339572.40	картометрический метод	0,5	-
18795	386620.27	3339570.74	картометрический метод	0,5	-
18796	386620.06	3339569.71	картометрический метод	0,5	-
18797	386616.81	3339553.72	картометрический метод	0,5	-
18798	386621.74	3339555.04	картометрический метод	0,5	-
18799	386646.96	3339543.20	картометрический метод	0,5	-
18800	386661.48	3339536.36	картометрический метод	0,5	-
18801	386687.34	3339542.06	картометрический метод	0,5	-
18802	386708.41	3339578.23	картометрический метод	0,5	-
18803	386755.54	3339668.93	картометрический метод	0,5	-
18804	386762.02	3339665.78	картометрический метод	0,5	-
18805	386767.77	3339676.15	картометрический метод	0,5	-
18806	386776.36	3339671.21	картометрический метод	0,5	-
18807	386792.59	3339662.47	картометрический метод	0,5	-
18808	386789.44	3339656.69	картометрический метод	0,5	-
18809	386791.65	3339655.51	картометрический метод	0,5	-
18810	386813.40	3339644.75	картометрический метод	0,5	-
18811	386836.61	3339686.21	картометрический метод	0,5	-
18812	386993.01	3339602.63	картометрический метод	0,5	-
18813	387005.31	3339569.25	картометрический метод	0,5	-
18814	387101.26	3339590.25	картометрический метод	0,5	-
18815	387132.03	3339471.37	картометрический метод	0,5	-
18816	387040,57	3339441.74	картометрический метод	0,5	-
18817	387036.18	3339454.13	картометрический метод	0,5	-
18818	386926.87	3339427.83	картометрический метод	0,5	-
18819	386856.54	3339471.22	картометрический метод	0,5	-
18820	386851.51	3339460.34	картометрический метод	0,5	-
18821	386846.57	3339449.65	картометрический метод	0,5	-
18822	386844.89	3339446.85	картометрический метод	0,5	-
18823	386829.33	3339420.90	картометрический метод	0,5	-
18824	386809.92	3339385.72	картометрический метод	0,5	-
18825	386921.44	3339366.68	картометрический метод	0,5	-
18826	386943.39	3339266.77	картометрический метод	0,5	-
18827	386948.84	3339250.92	картометрический метод	0,5	-
18828	386948.83	3339250.90	картометрический метод	0,5	-
18829	386946.10	3339246.79	картометрический метод	0,5	-
18830	386939.56	3339238.24	картометрический метод	0,5	-
18831	386929.95	3339232.01	картометрический метод	0,5	-
18832	386938.66	3339224.71	картометрический метод	0,5	-
18833	386965.30	3339236.65	картометрический метод	0,5	-
18834	386985.03	3339242.29	картометрический метод	0,5	-
18835	386998.06	3339237.31	картометрический метод	0,5	-
18836	387003.37	3339240.28	картометрический метод	0,5	-
18837	387007.43	3339244.01	картометрический метод	0,5	-
18838	387013.34	3339247.10	картометрический метод	0,5	-
18839	387011.04	3339269.88	картометрический метод	0,5	-
18840	387037.40	3339280.39	картометрический метод	0,5	-
18841	387032.71	3339298.83	картометрический метод	0,5	-
18842	387026.91	3339318.55	картометрический метод	0,5	-
18843	387025.68	3339319.57	картометрический метод	0,5	-
18844	387033.53	3339328.80	картометрический метод	0,5	-
18845	387036.52	3339330.32	картометрический метод	0,5	-
18846	387053.77	3339335.80	картометрический метод	0,5	-
18847	387053.02	3339337.54	картометрический метод	0,5	-
18848	387053.63	3339341.12	картометрический метод	0,5	-
18849	387065.17	3339346.54	картометрический метод	0,5	-
18850	387060.00	3339357.46	картометрический метод	0,5	-
18851	387093.05	3339393.08	картометрический метод	0,5	-
18852	387101.94	3339395.48	картометрический метод	0,5	-
18853	387117.66	3339380.79	картометрический метод	0,5	-
18854	387136.02	3339366.64	картометрический метод	0,5	-
18855	387132.82	3339362.30	картометрический метод	0,5	-
18856	387144.70	3339349.49	картометрический метод	0,5	-
18857	387149.51	3339342.03	картометрический метод	0,5	-
18858	387151.86	3339333.72	картометрический метод	0,5	-
18859	387160.73	3339325.79	картометрический метод	0,5	-
18860	387174.89	3339324.80	картометрический метод	0,5	-
18861	387175.54	3339317.84	картометрический метод	0,5	-
18862	387161.75	3339316.36	картометрический метод	0,5	-
18863	387173.56	3339306.77	картометрический метод	0,5	-
18864	387189.02	3339316.60	картометрический метод	0,5	-
18865	387191.80	3339317.64	картометрический метод	0,5	-
18866	387219.12	3339320,58	картометрический метод	0,5	-
18867	387229.67	3339322.86	картометрический метод	0,5	-
18868	387232.43	3339323.78	картометрический метод	0,5	-
18869	387256.82	3339332.92	картометрический метод	0,5	-
18870	387266.21	3339337.02	картометрический метод	0,5	-
18871	387270,5	3339338.89	картометрический метод	0,5	-
18872	387281.76	3339337.33	картометрический метод	0,5	-
18873	387309.70	3339363.52	картометрический метод	0,5	-
18874	387330.19	3339382.47	картометрический метод	0,5	-
18875	387344.26	3339390.80	картометрический метод	0,5	-
18876	387375.18	3339409.15	картометрический метод	0,5	-
18877	387392.35	3339419.34	картометрический метод	0,5	-
18878	387397.04	3339421.82	картометрический метод	0,5	-
18879	387402.91	3339424.93	картометрический метод	0,5	-
18880	387405.18	3339426.10	картометрический метод	0,5	-
18881	387409.53	3339428.34	картометрический метод	0,5	-
18882	387417.09	3339431.02	картометрический метод	0,5	-
18883	387424.94	3339432.64	картометрический метод	0,5	-
18884	387440.13	3339434.96	картометрический метод	0,5	-
18885	387454.35	3339437.14	картометрический метод	0,5	-
18886	387456.61	3339437.49	картометрический метод	0,5	-
18887	387472.64	3339438.11	картометрический метод	0,5	-
18888	387482.10	3339436.84	картометрический метод	0,5	-
18889	387494.29	3339435.19	картометрический метод	0,5	-
18890	387506.89	3339433.50	картометрический метод	0,5	-
18891	387513.68	3339432.59	картометрический метод	0,5	-

18892	387516.22	3339432.25	картометрический метод	0,5	-
18893	387563.91	3339425.74	картометрический метод	0,5	-
18894	387583.57	3339421.89	картометрический метод	0,5	-
18895	387605.29	3339417.02	картометрический метод	0,5	-
18896	387622.57	3339413.16	картометрический метод	0,5	-
18897	387735.26	3339415.38	картометрический метод	0,5	-
18898	387724.91	3339363.85	картометрический метод	0,5	-
18899	387717.51	3339257.26	картометрический метод	0,5	-
18900	387746.21	3339185.00	картометрический метод	0,5	-
18901	387740.37	3339142.56	картометрический метод	0,5	-
18902	387737.12	3339083.21	картометрический метод	0,5	-
18903	387737.58	3339081.96	картометрический метод	0,5	-
18904	387797.48	3339083.10	картометрический метод	0,5	-
18905	387817.79	3339085.89	картометрический метод	0,5	-
18906	387831.94	3339088.10	картометрический метод	0,5	-
18907	387860.16	3339092.21	картометрический метод	0,5	-
18908	387872.73	3339042.56	картометрический метод	0,5	-
18909	387879.91	3339025.86	картометрический метод	0,5	-
18910	387886.91	3339016.43	картометрический метод	0,5	-
18911	387897.34	3339006.84	картометрический метод	0,5	-
18912	387900.72	3339001.68	картометрический метод	0,5	-
18913	387902.42	3338989.20	картометрический метод	0,5	-
18914	387902.48	3338989.20	картометрический метод	0,5	-
18915	388017.21	3338995.98	картометрический метод	0,5	-
18916	388016.75	3339004.07	картометрический метод	0,5	-
18917	388019.85	3339045.84	картометрический метод	0,5	-
18918	388039.33	3339067.34	картометрический метод	0,5	-
18919	388054.21	3339083.67	картометрический метод	0,5	-
18920	388077.71	3339092.61	картометрический метод	0,5	-
18921	388094.87	3339097.18	картометрический метод	0,5	-
18922	388108.39	3339098.44	картометрический метод	0,5	-
18923	388133.64	3339099.42	картометрический метод	0,5	-
18924	388142.81	3339099.98	картометрический метод	0,5	-
18925	388148.53	3339100.38	картометрический метод	0,5	-
18926	388063.82	3339676.04	картометрический метод	0,5	-
18927	388708.95	3339708.90	картометрический метод	0,5	-
18928	388734.32	3339145.01	картометрический метод	0,5	-
18929	388298.04	3339111.78	картометрический метод	0,5	-
18930	388298.74	3339103.14	картометрический метод	0,5	-
18931	388300.81	3339064.50	картометрический метод	0,5	-
18932	388301.84	3339041.62	картометрический метод	0,5	-
18933	388302.28	3339028.96	картометрический метод	0,5	-
18934	388302.77	3339007.98	картометрический метод	0,5	-
18935	388312.09	3339005.57	картометрический метод	0,5	-
18936	388324.90	3339002.24	картометрический метод	0,5	-
18937	388333.10	3338999.57	картометрический метод	0,5	-
18938	388344.89	3338995.74	картометрический метод	0,5	-
18939	388348.66	3338994.51	картометрический метод	0,5	-
18940	388357.41	3338991.67	картометрический метод	0,5	-
18941	388369.21	3338987.84	картометрический метод	0,5	-
18942	388377.96	3338984.99	картометрический метод	0,5	-
18943	388384.41	3338982.89	картометрический метод	0,5	-
18944	388408.28	3338975.67	картометрический метод	0,5	-
18945	388435.03	3338968.06	картометрический метод	0,5	-
18946	388502.59	3338947.29	картометрический метод	0,5	-
18947	388524.97	3338939.68	картометрический метод	0,5	-
18948	388536.04	3338935.92	картометрический метод	0,5	-
18949	388547.07	3338932.18	картометрический метод	0,5	-
18950	388553.43	3338930.01	картометрический метод	0,5	-
18951	388562.10	3338928.06	картометрический метод	0,5	-
18952	388561.25	3338908.07	картометрический метод	0,5	-
18953	388576.63	3338906.56	картометрический метод	0,5	-
18954	388589.55	3338902.30	картометрический метод	0,5	-
18955	388602.52	3338901.22	картометрический метод	0,5	-
18956	388615.50	3338900.00	картометрический метод	0,5	-
18957	388622.07	3338899.31	картометрический метод	0,5	-
18958	388628.75	3338898.73	картометрический метод	0,5	-
18959	388635.20	3338898.11	картометрический метод	0,5	-
18960	388648.43	3338896.90	картометрический метод	0,5	-
18961	388654.76	3338896.48	картометрический метод	0,5	-
18962	388661.26	3338896.06	картометрический метод	0,5	-
18963	388674.20	3338894.92	картометрический метод	0,5	-
18964	388687.10	3338893.85	картометрический метод	0,5	-
18965	388701.96	3338892.96	картометрический метод	0,5	-
18966	388714.57	3338891.82	картометрический метод	0,5	-
18967	388722.79	3338889.38	картометрический метод	0,5	-
18968	388722.33	3338880.45	картометрический метод	0,5	-
18969	388735.41	3338879.57	картометрический метод	0,5	-
18970	388748.93	3338878.07	картометрический метод	0,5	-
18971	388755.10	3338892.59	картометрический метод	0,5	-
18972	388762.50	3338892.03	картометрический метод	0,5	-
18973	388775.42	3338891.06	картометрический метод	0,5	-
18974	388788.25	3338889.99	картометрический метод	0,5	-
18975	388801.54	3338885.64	картометрический метод	0,5	-
18976	388822.49	3338880.71	картометрический метод	0,5	-
18977	388826.28	3338875.74	картометрический метод	0,5	-
18978	388841.35	3338874.00	картометрический метод	0,5	-
18979	388841.70	3338877.33	картометрический метод	0,5	-
18980	388841.33	3338880.60	картометрический метод	0,5	-
18981	388839.29	3338880.95	картометрический метод	0,5	-
18982	388837.26	3338881.32	картометрический метод	0,5	-
18983	388833.36	3338882.06	картометрический метод	0,5	-
18984	388832.33	3338879.43	картометрический метод	0,5	-
18985	388796.91	3338892.67	картометрический метод	0,5	-
18986	388796.35	3338893.12	картометрический метод	0,5	-
18987	388789.18	3338897.07	картометрический метод	0,5	-
18988	388777.16	3338907.59	картометрический метод	0,5	-
18989	388757.44	3338924.40	картометрический метод	0,5	-
18990	388742.31	3338936.11	картометрический метод	0,5	-
18991	388711.75	3338958.93	картометрический метод	0,5	-
18992	388706.10	3338965.13	картометрический метод	0,5	-
18993	388686.46	3338997.65	картометрический метод	0,5	-
18994	388666.71	3339041.40	картометрический метод	0,5	-
18995	388681.24	3339051.69	картометрический метод	0,5	-
18996	388685.35	3339054.87	картометрический метод	0,5	-
18997	388746.97	3339102.61	картометрический метод	0,5	-
18998	388754.03	3339108.72	картометрический метод	0,5	-
18999	388784.95	3339133.22	картометрический метод	0,5	-
19000	388797.16	3339143.91	картометрический метод	0,5	-
19001	388831.96	3339168.92	картометрический метод	0,5	-
19002	388854.36	3339185.54	картометрический метод	0,5	-
19003	388887.74	3339187.01	картометрический метод	0,5	-
19004	388917.48	3339188.32	картометрический метод	0,5	-
19005	388980.71	3339191.05	картометрический метод	0,5	-
19006	388986.19	3339193.50	картометрический метод	0,5	-
19007	389023.74	3339200.87	картометрический метод	0,5	-
19008	389059.65	3339226.57	картометрический метод	0,5	-
19009	389087.08	3339240.60	картометрический метод	0,5	-
19010	389120.25	3339252.98	картометрический метод	0,5	-
19011	389145.72	3339261.88	картометрический метод	0,5	-
19012	389146.05	3339260.65	картометрический метод	0,5	-
19013	389151.41	3339264.11	картометрический метод	0,5	-
19014	389156.90	3339265.79	картометрический метод	0,5	-
19015	389174.50	3339268.63	картометрический метод	0,5	-
19016	389180.39	3339268.13	картометрический метод	0,5	-
19017	389183.25	3339268.09	картометрический метод	0,5	-
19018	389194.47	3339266.25	картометрический метод	0,5	-
19019	389205.17	3339263.81	картометрический метод	0,5	-
19020	389207.60	3339262.86	картометрический метод	0,5	-
19021	389224.20	3339255.42	картометрический метод	0,5	-
19022	389229.23	3339253.41	картометрический метод	0,5	-
19023	389243.49	3339247.41	картометрический метод	0,5	-
19024	389261.13	3339239.89	картометрический метод	0,5	-
19025	389271.97	3339235.06	картометрический метод	0,5	-
19026	389282.30	3339203.60	картометрический метод	0,5	-
19027	389285.20	3339196.96	картометрический метод	0,5	-
19028	389293.31	3339199.52	картометрический метод	0,5	-
19029	389315.07	3339207.10	картометрический метод	0,5	-
19030	389327.99	3339208.95	картометрический метод	0,5	-
19031	389342.48	3339210.37	картометрический метод	0,5	-
19032	389345.61	3339210,59	картометрический метод	0,5	-
19033	389351.86	3339211.37	картометрический метод	0,5	-
19034	389361.11	3339212.34	картометрический метод	0,5	-
19035	389366.21	3339212.55	картометрический метод	0,5	-
19036	389375.04	3339211.97	картометрический метод	0,5	-
19037	389393.19	3339210,57	картометрический метод	0,5	-
19038	389395.64	3339210.08	картометрический метод	0,5	-
19039	389399.28	3339209.10	картометрический метод	0,5	-
19040	389405.42	3339207.60	картометрический метод	0,5	-
19041	389411.15	3339205.88	картометрический метод	0,5	-
19042	389415.96	3339204.33	картометрический метод	0,5	-
19043	389424.28	3339201.58	картометрический метод	0,5	-
19044	389427.95	3339200.29	картометрический метод	0,5	-
19045	389433.54	3339198.68	картометрический метод	0,5	-
19046	389436.36	3339197.43	картометрический метод	0,5	-
19047	389438.96	3339195.95	картометрический метод	0,5	-
19048	389444.06	3339192.32	картометрический метод	0,5	-
19049	389451.11	3339186.60	картометрический метод	0,5	-
19050	389462.30	3339176.58	картометрический метод	0,5	-
19051	389464.13	3339174.27	картометрический метод	0,5	-
19052	389464.98	3339171.46	картометрический метод	0,5	-
19053	389463.13	3339162.98	картометрический метод	0,5	-
19054	389453.54	3339124.81	картометрический метод	0,5	-
19055	389448.19	3339101.51	картометрический метод	0,5	-
19056	389444.96	3339088.14	картометрический метод	0,5	-
19057	389441.52	3339073.87	картометрический метод	0,5	-
19058	389433.84	3339042.66	картометрический метод	0,5	-
19059	389433.05	3339042.74	картометрический метод	0,5	-
19060	389432.63	3339040.03	картометрический метод	0,5	-
19061	389433.13	3339039.83	картометрический метод	0,5	-
19062	389430.89	3339031.76	картометрический метод	0,5	-
19063	389444.06	3339025.22	картометрический метод	0,5	-
19064	389459.03	3339025.43	картометрический метод	0,5	-
19065	389474.60	3339023.37	картометрический метод	0,5	-
19066	389490.72	3339022.60	картометрический метод	0,5	-
19067	389506.51	3339023.93	картометрический метод	0,5	-
19068	389526.69	3339024.18	картометрический метод	0,5	-
19069	389518.69	3338974.09	картометрический метод	0,5	-
19070	389530.92	3338946.21	картометрический метод	0,5	-
19071	389513.16	3338889.80	картометрический метод	0,5	-
19072	389515.43	3338856.67	картометрический метод	0,5	-
19073	389511.34	3338833.40	картометрический метод	0,5	-
19074	389505.82	3338811.13	картометрический метод	0,5	-
19075	389493.95	3338812.65	картометрический метод	0,5	-
19076	389492.37	3338798.04	картометрический метод	0,5	-
19077	389483.81	3338771.69	картометрический метод	0,5	-
19078	389474.25	3338694.92	картометрический метод	0,5	-
19079	389465.22	3338652.44	картометрический метод	0,5	-
19080	389450.79	3338653.11	картометрический метод	0,5	-
19081	389454.55	3338637.49	картометрический метод	0,5	-
19082	389458.28	3338623.96	картометрический метод	0,5	-
19083	389458.87	3338545.25	картометрический метод	0,5	-
19084	389469.63	3338474.77	картометрический метод	0,5	-
19085	389413.10	3338407.50	картометрический метод	0,5	-
19086	389523.98	3338392.59	картометрический метод	0,5	-
19087	389552.45	3338390.33	картометрический метод	0,5	-
19088	389572.61	3338384.14	картометрический метод	0,5	-
19089	389580.01	3338396.92	картометрический метод	0,5	-
19090	389618.03	3338373.02	картометрический метод	0,5	-
19091	389611.75	3338360.20	картометрический метод	0,5	-
19092	389627.64	3338352.72	картометрический метод	0,5	-
19093	389640.99	3338345.58	картометрический метод	0,5	-
19094	389650.79	3338332.05	картометрический метод	0,5	-
19095	389645.92	3338308.48	картометрический метод	0,5	-
19096	389632.43	3338311.09	картометрический метод	0,5	-
19097	389629.10	3338281.83	картометрический метод	0,5	-
19098	389618.39	3338282.33	картометрический метод	0,5	-
19099	389620.20	3338213.65	картометрический метод	0,5	-
19100	389619.42	3338112.12	картометрический метод	0,5	-
19101	389672.50	3338112.06	картометрический метод	0,5	-
19102	389671.74	3338059.94	картометрический метод	0,5	-
19103	389681.69	3338051.88	картометрический метод	0,5	-
19104	389673.96	3338029.36	картометрический метод	0,5	-
19105	389670.35	3337971.47	картометрический метод	0,5	-
19106	389677.15	3337947.19	картометрический метод	0,5	-
19107	389676.96	3337927.53	картометрический метод	0,5	-
19108	389673.66	3337893.70	картометрический метод	0,5	-
19109	389660.45	3337810.46	картометрический метод	0,5	-
19110	389659.91	3337806.64	картометрический метод	0,5	-
19111	389659.54	3337803.02	картометрический метод	0,5	-
19112	389659.82	3337796.90	картометрический метод	0,5	-
19113	389657.47	3337797.22	картометрический метод	0,5	-
19114	389656.91	3337792.24	картометрический метод	0,5	-
19115	389650.21	3337758.38	картометрический метод	0,5	-
19116	389645.12	3337759.57	картометрический метод	0,5	-
19117	389643.28	3337755.15	картометрический метод	0,5	-
19118	389640.84	3337755.93	картометрический метод	0,5	-
19119	389640.02	3337752.60	картометрический метод	0,5	-
19120	389638.32	3337752.94	картометрический метод	0,5	-
19121	389636.04	3337736.83	картометрический метод	0,5	-
19122	389631.87	3337735.25	картометрический метод	0,5	-
19123	389627.49	3337735.44	картометрический метод	0,5	-
19124	389615.75	3337735.99	картометрический метод	0,5	-
19125	389609.51	3337737.61	картометрический метод	0,5	-
19126	389608.09	3337731.84	картометрический метод	0,5	-
19127	389599.25	3337732.86	картометрический метод	0,5	-
19128	389599.57	3337738.54	картометрический метод	0,5	-
19129	389599.19	3337745.00	картометрический метод	0,5	-
19130	389584.59	3337748.33	картометрический метод	0,5	-
19131	389585.45	3337725.74	картометрический метод	0,5	-
19132	389583.98	3337718.89	картометрический метод	0,5	-
19133	389576.30	3337685.62	картометрический метод	0,5	-
19134	389678.99	3337584.67	картометрический метод	0,5	-
19135	389719.79	3337640.87	картометрический метод	0,5	-
19136	389724.08	3337640.44	картометрический метод	0,5	-
19137	389742.96	3337632.98	картометрический метод	0,5	-
19138	389748.63	3337638.28	картометрический метод	0,5	-
19139	389750.33	3337639.72	картометрический метод	0,5	-
19140	389760.88	3337649.86	картометрический метод	0,5	-
19141	389786.99	3337679.34	картометрический метод	0,5	-
19142	389805.52	3337695.85	картометрический метод	0,5	-
19143	389816.50	3337687.85	картометрический метод	0,5	-
19144	389905.42	3337626.39	картометрический метод	0,5	-
19145	389925.89	3337612.38	картометрический метод	0,5	-
19146	389965.41	3337585.94	картометрический метод	0,5	-
19147	389981.22	3337583.32	картометрический метод	0,5	-
19148	389986.04	3337610,51	картометрический метод	0,5	-
19149	390000,53	3337672.86	картометрический метод	0,5	-
19150	390068.54	3337864.18	картометрический метод	0,5	-
19151	390094.11	3337902.18	картометрический метод	0,5	-
19152	390092.15	3337907.34	картометрический метод	0,5	-
19153	390084.98	3337934.04	картометрический метод	0,5	-
19154	390073.44	3337965.94	картометрический метод	0,5	-
19155	390041.91	3338029.96	картометрический метод	0,5	-
19156	390038.90	3338044.13	картометрический метод	0,5	-
19157	390044.96	3338080.06	картометрический метод	0,5	-
19158	390060.83	3338091.03	картометрический метод	0,5	-
19159	390088.83	3338158.93	картометрический метод	0,5	-
19160	390129.07	3338184.75	картометрический метод	0,5	-
19161	390138.21	3338202.39	картометрический метод	0,5	-
19162	390134.33	3338203.97	картометрический метод	0,5	-
19163	390131.21	3338205.52	картометрический метод	0,5	-
19164	390091.73	3338219.61	картометрический метод	0,5	-
19165	390086.55	3338221.38	картометрический метод	0,5	-
19166	390086.38	3338220.97	картометрический метод	0,5	-
19167	390084.59	3338221.76	картометрический метод	0,5	-
19168	390065.24	3338231.73	картометрический метод	0,5	-
19169	390039.66	3338236.89	картометрический метод	0,5	-
19170	390015.93	3338244.08	картометрический метод	0,5	-
19171	389985.92	3338253.14	картометрический метод	0,5	-
19172	389984.76	3338253.49	картометрический метод	0,5	-
19173	389986.15	3338260.38	картометрический метод	0,5	-
19174	389980.72	3338262.04	картометрический метод	0,5	-
19175	389979.12	3338254.95	картометрический метод	0,5	-
19176	389977.67	3338255.84	картометрический метод	0,5	-
19177	389948.66	3338265.83	картометрический метод	0,5	-
19178	389946.23	3338264.70	картометрический метод	0,5	-
19179	389945.40	3338262.52	картометрический метод	0,5	-
19180	389942.02	3338263.81	картометрический метод	0,5	-
19181	389942.85	3338265.98	картометрический метод	0,5	-
19182	389943.55	3338267.60	картометрический метод	0,5	-
19183	389942.40	3338267.99	картометрический метод	0,5	-
19184	389949.74	3338292.21	картометрический метод	0,5	-
19185	389957.21	3338316.70	картометрический метод	0,5	-
19186	389961.35	3338339.77	картометрический метод	0,5	-
19187	389929.21	3338364.18	картометрический метод	0,5	-
19188	389939.65	3338375.77	картометрический метод	0,5	-
19189	389931.74	3338380.66	картометрический метод	0,5	-
19190	389940,54	3338400.28	картометрический метод	0,5	-
19191	389936.78	3338401.95	картометрический метод	0,5	-
19192	389900.96	3338424.82	картометрический метод	0,5	-
19193	389897.07	3338418.87	картометрический метод	0,5	-
19194	389891.83	3338422.75	картометрический метод	0,5	-
19195	389885.22	3338421.93	картометрический метод	0,5	-
19196	389867.76	3338441.55	картометрический метод	0,5	-
19197	389864.38	3338447.58	картометрический метод	0,5	-
19198	389863.16	3338453.19	картометрический метод	0,5	-
19199	389863.52	3338480.13	картометрический метод	0,5	-
19200	389868.65	3338494.57	картометрический метод	0,5	-
19201	389867.84	3338505.66	картометрический метод	0,5	-
19202	389862.24	3338508.59	картометрический метод	0,5	-
19203	389851.49	3338513.78	картометрический метод	0,5	-
19204	389845.25	3338517.50	картометрический метод	0,5	-
19205	389851.07	3338530.33	картометрический метод	0,5	-
19206	389859.86	3338548.14	картометрический метод	0,5	-
19207	389863.51	3338554.62	картометрический метод	0,5	-
19208	389867.66	3338559.19	картометрический метод	0,5	-
19209	389886.85	3338556.17	картометрический метод	0,5	-
19210	389899.80	3338553.44	картометрический метод	0,5	-
19211	389929.62	3338553.19	картометрический метод	0,5	-
19212	389928.97	3338541.28	картометрический метод	0,5	-
19213	389952.24	3338521.47	картометрический метод	0,5	-
19214	389869.55	3339117.80	картометрический метод	0,09	-
19215	389980.49	3339099.24	картометрический метод	0,09	-
19216	389939.86	3339198.66	картометрический метод	0,09	-
19217	389946.21	3339281.40	картометрический метод	0,09	-
19218	389914.13	3339268.16	картометрический метод	0,09	-
19219	389906.28	3339288.99	картометрический метод	0,09	-
19220	389895.00	3339317.04	картометрический метод	0,09	-
19221	389894.05	3339332.01	картометрический метод	0,09	-
19222	389892.48	3339353.66	картометрический метод	0,09	-
19223	389891.16	3339372.04	картометрический метод	0,09	-
19224	389887.71	3339372.08	картометрический метод	0,09	-
19225	389873.86	3339461.49	картометрический метод	0,09	-
19226	389884.22	3339490.01	картометрический метод	0,09	-
19227	389890.89	3339508.24	картометрический метод	0,09	-
19228	389900,5	3339534.53	картометрический метод	0,09	-
19229	389918.93	3339529.52	картометрический метод	0,09	-
19230	389929.05	3339568.51	картометрический метод	0,09	-
19231	389921.94	3339570.30	картометрический метод	0,09	-
19232	389932.89	3339608.49	картометрический метод	0,09	-
19233	389940.19	3339606.34	картометрический метод	0,09	-
19234	389945.83	3339625.52	картометрический метод	0,09	-
19235	389946.25	3339638.62	картометрический метод	0,09	-
19236	389945.44	3339664.42	картометрический метод	0,09	-
19237	389938.20	3339664.04	картометрический метод	0,09	-
19238	389909.71	3339739.11	картометрический метод	0,09	-
19239	389889.17	3339794.81	картометрический метод	0,09	-
19240	389880,52	3339813.44	картометрический метод	0,09	-
19241	389873.17	3339829.74	картометрический метод	0,09	-
19242	389884.32	3339835.81	картометрический метод	0,09	-
19243	389875.98	3339851.80	картометрический метод	0,09	-
19244	389865.97	3339845.74	картометрический метод	0,09	-
19245	389857.76	3339863.89	картометрический метод	0,09	-
19246	389857.13	3339865.18	картометрический метод	0,09	-
19247	389850.05	3339882.63	картометрический метод	0,09	-
19248	389836.36	3339909.07	картометрический метод	0,09	-
19249	389821.13	3339948.40	картометрический метод	0,09	-
19250	389808.75	3339948.72	картометрический метод	0,09	-
19251	389787.90	3339979.02	картометрический метод	0,09	-
19252	389784.27	3339984.29	картометрический метод	0,09	-
19253	389788.55	3340014.41	картометрический метод	0,09	-
19254	389790.13	3340014.20	картометрический метод	0,09	-
19255	389793.82	3340013.73	картометрический метод	0,09	-
19256	389794.59	3340028.26	картометрический метод	0,09	-
19257	389798.26	3340028.13	картометрический метод	0,09	-
19258	389797.39	3340040.60	картометрический метод	0,09	-
19259	389796.37	3340055.39	картометрический метод	0,09	-
19260	389795.49	3340061.59	картометрический метод	0,09	-

19261	389752.28	3340062.85	картометрический метод	0,09	-
19262	389741.74	3340060.23	картометрический метод	0,09	-
19263	389738.95	3340059.56	картометрический метод	0,09	-
19264	389723.46	3340055.74	картометрический метод	0,5	-
19265	389710.23	3340096.95	картометрический метод	0,5	-
19266	389733.37	3340099.87	картометрический метод	0,5	-
19267	389732.99	3340112.10	картометрический метод	0,5	-
19268	389748.02	3340169.17	картометрический метод	0,5	-
19269	389759.40	3340182.49	картометрический метод	0,5	-
19270	389759.82	3340203.10	картометрический метод	0,5	-
19271	389756.86	3340203.19	картометрический метод	0,5	-
19272	389758.42	3340230.97	картометрический метод	0,5	-
19273	389760.01	3340260.49	картометрический метод	0,5	-
19274	389763.00	3340336.43	картометрический метод	0,5	-
19275	389786.58	3340338.16	картометрический метод	0,5	-
19276	389786.36	3340380,53	картометрический метод	0,5	-
19277	389972.09	3340435.76	картометрический метод	0,5	-
19278	390015.18	3340436.87	картометрический метод	0,5	-
19279	390092.21	3340411.81	картометрический метод	0,5	-
19280	390168.54	3340418.69	картометрический метод	0,5	-
19281	390347.59	3340473.35	картометрический метод	0,5	-
19282	390426.66	3340431.07	картометрический метод	0,5	-
18570	390492.45	3340426.09	картометрический метод	0,5	-
1 подобъект					
19283	388596.73	3341494.91	картометрический метод	0,5	-
19284	388596.74	3341495.11	картометрический метод	0,5	-
19285	388596.54	3341495.12	картометрический метод	0,5	-
19286	388596.53	3341494.92	картометрический метод	0,5	-
19283	388596.73	3341494.91	картометрический метод	0,5	-
2 подобъект					
19287	390010.28	3337781.34	картометрический метод	0,5	-
19288	390008.02	3337791.57	картометрический метод	0,5	-
19289	389998.89	3337782.92	картометрический метод	0,5	-
19287	390010.28	3337781.34	картометрический метод	0,5	-
3 подобъект					
19290	388595.54	3341445.15	картометрический метод	0,5	-
19291	388595.54	3341445.35	картометрический метод	0,5	-
19292	388595.34	3341445.36	картометрический метод	0,5	-
19293	388595.34	3341445.16	картометрический метод	0,5	-
19290	388595.54	3341445.15	картометрический метод	0,5	-
4 подобъект					
19294	390012.98	3337874.27	картометрический метод	0,1	-
19295	390013.18	3337874.25	картометрический метод	0,1	-
19296	390013.92	3337880.57	картометрический метод	0,1	-
19297	390013.73	3337880.60	картометрический метод	0,1	-
19294	390012.98	3337874.27	картометрический метод	0,1	-
5 подобъект					
19298	388595.09	3341391.59	картометрический метод	0,5	-
19299	388595.08	3341391.79	картометрический метод	0,5	-
19300	388594.88	3341391.78	картометрический метод	0,5	-
19301	388594.89	3341391.58	картометрический метод	0,5	-
19298	388595.09	3341391.59	картометрический метод	0,5	-
6 подобъект					
19302	389933.40	3337891.29	картометрический метод	0,1	-
19303	389933.43	3337891.49	картометрический метод	0,1	-
19304	389933.23	3337891.52	картометрический метод	0,1	-
19305	389933.20	3337891.32	картометрический метод	0,1	-
19302	389933.40	3337891.29	картометрический метод	0,1	-
7 подобъект					
19306	388594.45	3341339.51	картометрический метод	0,5	-
19307	388594.46	3341339.71	картометрический метод	0,5	-
19308	388594.26	3341339.72	картометрический метод	0,5	-
19309	388594.25	3341339.52	картометрический метод	0,5	-
19306	388594.45	3341339.51	картометрический метод	0,5	-
8 подобъект					
19310	389880.51	3337898.56	картометрический метод	0,1	-
19311	389880.53	3337898.75	картометрический метод	0,1	-
19312	389880.33	3337898.79	картометрический метод	0,1	-
19313	389880.31	3337898.59	картометрический метод	0,1	-
19310	389880.51	3337898.56	картометрический метод	0,1	-
9 подобъект					
19314	388593.65	3341286.17	картометрический метод	0,5	-
19315	388593.66	3341286.37	картометрический метод	0,5	-
19316	388593.46	3341286.37	картометрический метод	0,5	-
19317	388593.45	3341286.17	картометрический метод	0,5	-
19314	388593.65	3341286.17	картометрический метод	0,5	-
10 подобъект					
19318	389806.80	3337903.38	картометрический метод	0,1	-
19319	389807.00	3337903.35	картометрический метод	0,1	-
19320	389807.87	3337908.59	картометрический метод	0,1	-
19321	389807.69	3337908.62	картометрический метод	0,1	-
19318	389806.80	3337903.38	картометрический метод	0,1	-
11 подобъект					
19322	388593.01	3341238.55	картометрический метод	0,5	-
19323	388593.00	3341238.76	картометрический метод	0,5	-
19324	388592.80	3341238.75	картометрический метод	0,5	-
19325	388592.81	3341238.55	картометрический метод	0,5	-
19322	388593.01	3341238.55	картометрический метод	0,5	-
12 подобъект					
19326	389758.55	3337914.54	картометрический метод	0,1	-
19327	389755.01	3337914.88	картометрический метод	0,1	-
19328	389754.98	3337914.68	картометрический метод	0,1	-
19329	389758.52	3337914.34	картометрический метод	0,1	-
19326	389758.55	3337914.54	картометрический метод	0,1	-
13 подобъект					
19330	388592.17	3341188.80	картометрический метод	0,5	-
19331	388592.17	3341189.00	картометрический метод	0,5	-
19332	388591.97	3341189.00	картометрический метод	0,5	-
19333	388591.97	3341188.80	картометрический метод	0,5	-
19330	388592.17	3341188.80	картометрический метод	0,5	-
14 подобъект					
19334	389689.50	3337922.47	картометрический метод	0,1	-
19335	389689.52	3337922.67	картометрический метод	0,1	-
19336	389689.32	3337922.69	картометрический метод	0,1	-
19337	389689.30	3337922.50	картометрический метод	0,1	-
19334	389689.50	3337922.47	картометрический метод	0,1	-
15 подобъект					
19338	388591.51	3341138.28	картометрический метод	0,5	-
19339	388591.52	3341138.48	картометрический метод	0,5	-
19340	388591.32	3341138.48	картометрический метод	0,5	-
19341	388591.31	3341138.28	картометрический метод	0,5	-
19338	388591.51	3341138.28	картометрический метод	0,5	-
16 подобъект					
19342	389817.19	3337921.24	картометрический метод	0,5	-
19343	389816.30	3337935.24	картометрический метод	0,5	-
19344	389807.14	3337925.33	картометрический метод	0,5	-
19342	389817.19	3337921.24	картометрический метод	0,5	-
17 подобъект					
19345	388590.61	3341089.73	картометрический метод	0,5	-
19346	388590.61	3341089.93	картометрический метод	0,5	-
19347	388590.41	3341089.94	картометрический метод	0,5	-
19348	388590.41	3341089.74	картометрический метод	0,5	-
19345	388590.61	3341089.73	картометрический метод	0,5	-
18 подобъект					
19349	389793.38	3338110.10	картометрический метод	0,5	-
19350	389795.75	3338118.00	картометрический метод	0,5	-
19351	389790.10	3338119.68	картометрический метод	0,5	-
19352	389787.71	3338111.78	картометрический метод	0,5	-
19349	389793.38	3338110.10	картометрический метод	0,5	-
19 подобъект					
19353	388589.70	3341041.73	картометрический метод	0,5	-
19354	388589.71	3341041.93	картометрический метод	0,5	-
19355	388589.51	3341041.94	картометрический метод	0,5	-
19356	388589.50	3341041.74	картометрический метод	0,5	-
19353	388589.70	3341041.73	картометрический метод	0,5	-
20 подобъект					
19357	389873.58	3338143.06	картометрический метод	0,5	-
19358	389875.00	3338147.28	картометрический метод	0,5	-
19359	389870.71	3338148.73	картометрический метод	0,5	-
19360	389869.37	3338144.50	картометрический метод	0,5	-
19357	389873.58	3338143.06	картометрический метод	0,5	-
21 подобъект					
19361	388588.90	3340985.74	картометрический метод	0,5	-
19362	388588.90	3340985.94	картометрический метод	0,5	-
19363	388588.70	3340985.95	картометрический метод	0,5	-
19364	388588.70	3340985.75	картометрический метод	0,5	-
19361	388588.90	3340985.74	картометрический метод	0,5	-
22 подобъект					
19365	389668.65	3338154.17	картометрический метод	0,5	-
19366	389670.67	3338161.33	картометрический метод	0,5	-
19367	389663.43	3338163.42	картометрический метод	0,5	-
19368	389661.41	3338156.27	картометрический метод	0,5	-
19365	389668.65	3338154.17	картометрический метод	0,5	-
23 подобъект					
19369	388588.19	3340937.36	картометрический метод	0,5	-
19370	388588.19	3340937.56	картометрический метод	0,5	-
19371	388587.99	3340937.57	картометрический метод	0,5	-
19372	388587.99	3340937.37	картометрический метод	0,5	-
19369	388588.19	3340937.36	картометрический метод	0,5	-
24 подобъект					
19373	390088.58	3338203.80	картометрический метод	0,1	-
19374	390088.63	3338204.00	картометрический метод	0,1	-
19375	390084.50	3338205.06	картометрический метод	0,1	-
19376	390084.46	3338204.86	картометрический метод	0,1	-
19373	390088.58	3338203.80	картометрический метод	0,1	-
25 подобъект					
19377	388587.62	3340890.00	картометрический метод	0,5	-
19378	388587.61	3340890.20	картометрический метод	0,5	-
19379	388587.41	3340890.21	картометрический метод	0,5	-
19380	388587.42	3340890.00	картометрический метод	0,5	-
19377	388587.62	3340890.00	картометрический метод	0,5	-
26 подобъект					
19381	390088.16	3338212.70	картометрический метод	0,1	-
19382	390088.23	3338212.88	картометрический метод	0,1	-
19383	390084.61	3338214.42	картометрический метод	0,1	-
19384	390084.52	3338214.25	картометрический метод	0,1	-
19381	390088.16	3338212.70	картометрический метод	0,1	-
27 подобъект					
19385	388587.69	3340835.16	картометрический метод	0,5	-
19386	388587.69	3340835.36	картометрический метод	0,5	-
19387	388587.49	3340835.35	картометрический метод	0,5	-
19388	388587.49	3340835.15	картометрический метод	0,5	-
19385	388587.69	3340835.16	картометрический метод	0,5	-
28 подобъект					
19389	390022.30	3338224.62	картометрический метод	0,1	-
19390	390022.36	3338224.81	картометрический метод	0,1	-
19391	390018.99	3338226.09	картометрический метод	0,1	-
19392	390018.91	3338225.90	картометрический метод	0,1	-
19389	390022.30	3338224.62	картометрический метод	0,1	-
29 подобъект					
19393	388587.21	3340785.13	картометрический метод	0,5	-
19394	388587.22	3340785.33	картометрический метод	0,5	-
19395	388587.02	3340785.34	картометрический метод	0,5	-
19396	388587.01	3340785.14	картометрический метод	0,5	-
19393	388587.21	3340785.13	картометрический метод	0,5	-
30 подобъект					
19397	390029.31	3338232.10	картометрический метод	0,1	-
19398	390025.50	3338233.28	картометрический метод	0,1	-
19399	390025.43	3338233.09	картометрический метод	0,1	-
19400	390029.25	3338231.91	картометрический метод	0,1	-
19397	390029.31	3338232.10	картометрический метод	0,1	-
31 подобъект					
19401	388586.93	3340734.64	картометрический метод	0,5	-
19402	388586.93	3340734.84	картометрический метод	0,5	-
19403	388586.73	3340734.84	картометрический метод	0,5	-
19404	388586.73	3340734.64	картометрический метод	0,5	-
19401	388586.93	3340734.64	картометрический метод	0,5	-
32 подобъект					
19405	389974.66	3338239.19	картометрический метод	0,1	-
19406	389974.71	3338239.38	картометрический метод	0,1	-
19407	389974.52	3338239.43	картометрический метод	0,1	-
19408	389974.47	3338239.24	картометрический метод	0,1	-
19405	389974.66	3338239.19	картометрический метод	0,1	-
33 подобъект					
19409	388586.25	3340695.10	картометрический метод	0,5	-
19410	388586.26	3340695.30	картометрический метод	0,5	-
19411	388586.06	3340695.31	картометрический метод	0,5	-
19412	388586.06	3340695.11	картометрический метод	0,5	-
19409	388586.25	3340695.10	картометрический метод	0,5	-
34 подобъект					
19413	389979.61	3338247.05	картометрический метод	0,1	-
19414	389979.68	3338247.25	картометрический метод	0,1	-
19415	389979.49	3338247.30	картометрический метод	0,1	-
19416	389979.42	3338247.11	картометрический метод	0,1	-
19413	389979.61	3338247.05	картометрический метод	0,1	-
35 подобъект					
19417	388586.20	3340648.15	картометрический метод	0,5	-
19418	388586.20	3340648.35	картометрический метод	0,5	-
19419	388586.01	3340648.35	картометрический метод	0,5	-
19420	388586.00	3340648.15	картометрический метод	0,5	-
19417	388586.20	3340648.15	картометрический метод	0,5	-
36 подобъект					
19421	389939.02	3338250.57	картометрический метод	0,1	-
19422	389939.09	3338250.76	картометрический метод	0,1	-
19423	389938.90	3338250.82	картометрический метод	0,1	-
19424	389938.83	3338250.63	картометрический метод	0,1	-
19421	389939.02	3338250.57	картометрический метод	0,1	-
37 подобъект					
19425	386896.87	3340639.60	картометрический метод	0,5	-
19426	386892.54	3340640.81	картометрический метод	0,5	-
19427	386892.38	3340640.70	картометрический метод	0,5	-
19428	386891.85	3340636.83	картометрический метод	0,5	-
19429	386892.02	3340636.72	картометрический метод	0,5	-
19430	386896.90	3340639.40	картометрический метод	0,5	-
19425	386896.87	3340639.60	картометрический метод	0,5	-
38 подобъект					
19431	389934.88	3338260.79	картометрический метод	0,1	-
19432	389934.93	3338260.98	картометрический метод	0,1	-
19433	389934.75	3338261.03	картометрический метод	0,1	-
19434	389934.68	3338260.84	картометрический метод	0,1	-
19431	389934.88	3338260.79	картометрический метод	0,1	-
39 подобъект					
19435	388585.48	3340604.77	картометрический метод	0,5	-
19436	388585.85	3340609.56	картометрический метод	0,5	-
19437	388585.65	3340609.58	картометрический метод	0,5	-
19438	388585.28	3340604.79	картометрический метод	0,5	-
19435	388585.48	3340604.77	картометрический метод	0,5	-
40 подобъект					
19439	389879.06	3338269.73	картометрический метод	0,1	-
19440	389879.13	3338269.93	картометрический метод	0,1	-
19441	389878.94	3338269.98	картометрический метод	0,1	-
19442	389878.87	3338269.79	картометрический метод	0,1	-
19439	389879.06	3338269.73	картометрический метод	0,1	-
41 подобъект					
19443	388585.03	3340551.95	картометрический метод	0,5	-
19444	388585.03	3340552.15	картометрический метод	0,5	-
19445	388584.83	3340552.15	картометрический метод	0,5	-
19446	388584.83	3340551.95	картометрический метод	0,5	-
19443	388585.03	3340551.95	картометрический метод	0,5	-
42 подобъект					
19447	389882.57	3338276.51	картометрический метод	0,1	-
19448	389882.63	3338276.70	картометрический метод	0,1	-
19449	389882.43	3338276.76	картометрический метод	0,1	-
19450	389882.38	3338276.57	картометрический метод	0,1	-
19447	389882.57	3338276.51	картометрический метод	0,1	-
43 подобъект					
19451	388585.27	3340516.38	картометрический метод	0,5	-
19452	388585.27	3340516.58	картометрический метод	0,5	-
19453	388585.07	3340516.58	картометрический метод	0,5	-
19454	388585.07	3340516.38	картометрический метод	0,5	-
19451	388585.27	3340516.38	картометрический метод	0,5	-
44 подобъект					
19455	389822.85	3338287.42	картометрический метод	0,1	-
19456	389822.92	3338287.62	картометрический метод	0,1	-
19457	389822.73	3338287.68	картометрический метод	0,1	-
19458	389822.66	3338287.49	картометрический метод	0,1	-
19455	389822.85	3338287.42	картометрический метод	0,1	-
45 подобъект					
19459	388584.89	3340476.46	картометрический метод	0,5	-
19460	388584.89	3340476.66	картометрический метод	0,5	-
19461	388584.69	3340476.65	картометрический метод	0,5	-
19462	388584.69	3340476.45	картометрический метод	0,5	-
19459	388584.89	3340476.46	картометрический метод	0,5	-
46 подобъект					
19463	389836.84	3338290.59	картометрический метод	0,1	-
19464	389836.90	3338290.78	картометрический метод	0,1	-
19465	389836.71	3338290.85	картометрический метод	0,1	-
19466	389836.64	3338290.66	картометрический метод	0,1	-
19463	389836.84	3338290.59	картометрический метод	0,1	-
47 подобъект					
19467	388584.55	3340426.38	картометрический метод	0,5	-
19468	388584.56	3340426.58	картометрический метод	0,5	-
19469	388584.36	3340426.57	картометрический метод	0,5	-
19470	388584.35	3340426.37	картометрический метод	0,5	-
19467	388584.55	3340426.38	картометрический метод	0,5	-
48 подобъект					
19471	389785.42	3338299.29	картометрический метод	0,1	-
19472	389785.48	3338299.48	картометрический метод	0,1	-
19473	389785.29	3338299.55	картометрический метод	0,1	-
19474	389785.22	3338299.36	картометрический метод	0,1	-
19471	389785.42	3338299.29	картометрический метод	0,1	-
49 подобъект					
19475	388584.18	3340376.29	картометрический метод	0,5	-
19476	388584.19	3340376.49	картометрический метод	0,5	-
19477	388583.99	3340376.48	картометрический метод	0,5	-
19478	388583.98	3340376.28	картометрический метод	0,5	-
19475	388584.18	3340376.29	картометрический метод	0,5	-
50 подобъект					
19479	389786.68	3338306.71	картометрический метод	0,1	-
19480	389786.74	3338306.90	картометрический метод	0,1	-
19481	389786.55	3338306.96	картометрический метод	0,1	-
19482	389786.49	3338306.77	картометрический метод	0,1	-
19479	389786.68	3338306.71	картометрический метод	0,1	-
51 подобъект					
19483	388583.89	3340326.50	картометрический метод	0,5	-
19484	388583.90	3340326.70	картометрический метод	0,5	-
19485	388583.70	3340326.70	картометрический метод	0,5	-
19486	388583.69	3340326.50	картометрический метод	0,5	-
19483	388583.89	3340326.50	картометрический метод	0,5	-
52 подобъект					
19487	389734.90	3338315.62	картометрический метод	0,1	-
19488	389734.96	3338315.81	картометрический метод	0,1	-
19489	389734.77	3338315.88	картометрический метод	0,1	-
19490	389734.71	3338315.69	картометрический метод	0,1	-
19487	389734.90	3338315.62	картометрический метод	0,1	-
53 подобъект					
19491	387208.09	3340350.06	картометрический метод	0,5	-
19492	387220.90	3340361.48	картометрический метод	0,5	-
19493	387213.39	3340371.65	картометрический метод	0,5	-
19494	387226.34	3340381.70	картометрический метод	0,5	-
19495	387220.11	3340395.82	картометрический метод	0,5	-
19496	387224.77	3340397.05	картометрический метод	0,5	-
19497	387216.97	3340406.95	картометрический метод	0,5	-
19498	387211.38	3340404.48	картометрический метод	0,5	-
19499	387209.59	3340415.02	картометрический метод	0,5	-
19500	387187.88	3340418.96	картометрический метод	0,5	-
19501	387176.84	3340412.47	картометрический метод	0,5	-
19502	387175.88	3340393.76	картометрический метод	0,5	-
19491	387208.09	3340350.06	картометрический метод	0,5	-
54 подобъект					
19503	389723.88	3338326.06	картометрический метод	0,1	-
19504	389723.95	3338326.25	картометрический метод	0,1	-
19505	389723.76	3338326.31	картометрический метод	0,1	-
19506	389723.70	3338326.12	картометрический метод	0,1	-
19503	389723.88	3338326.06	картометрический метод	0,1	-
55 подобъект					
19507	388583.70	3340276.21	картометрический метод	0,5	-
19508	388583.70	3340276.41	картометрический метод	0,5	-
19509	388583.50	3340276.41	картометрический метод	0,5	-
19510	388583.50	3340276.21	картометрический метод	0,5	-
19507	388583.70	3340276.21	картометрический метод	0,5	-
56 подобъект					
19511	389676.38	3338333.51	картометрический метод	0,1	-
19512	389676.43	3338333.71	картометрический метод	0,1	-
19513	389676.25	3338333.76	картометрический метод	0,1	-
19514	389676.18	3338333.57	картометрический метод	0,1	-
19511	389676.38	3338333.51	картометрический метод	0,1	-
57 подобъект					
19515	388583.65	3340226.14	картометрический метод	0,5	-

19516	388583.65	3340226.34	картометрический метод	0,5	-
19517	388583.45	3340226.34	картометрический метод	0,5	-
19518	388583.45	3340226.14	картометрический метод	0,5	-
19515	388583.65	3340226.14	картометрический метод	0,5	-
58 подобъект					
19519	389663.69	3338344.79	картометрический метод	0,1	-
19520	389663.76	3338344.98	картометрический метод	0,1	-
19521	389663.57	3338345.04	картометрический метод	0,1	-
19522	389663.50	3338344.85	картометрический метод	0,1	-
19519	389663.69	3338344.79	картометрический метод	0,1	-
59 подобъект					
19523	389489.28	3340189.95	картометрический метод	0,5	-
19524	389491.07	3340205.21	картометрический метод	0,5	-
19525	389492.09	3340213.96	картометрический метод	0,5	-
19526	389492.21	3340214.96	картометрический метод	0,5	-
19527	389492.38	3340216.44	картометрический метод	0,5	-
19528	389493.77	3340228.31	картометрический метод	0,5	-
19529	389477.00	3340230.57	картометрический метод	0,5	-
19530	389453.36	3340233.75	картометрический метод	0,5	-
19531	389452.89	3340229.79	картометрический метод	0,5	-
19532	389451.79	3340220.51	картометрический метод	0,5	-
19533	389450.44	3340209.18	картометрический метод	0,5	-
19534	389448.78	3340195.21	картометрический метод	0,5	-
19523	389489.28	3340189.95	картометрический метод	0,5	-
60 подобъект					
19535	389565.58	3338388.73	картометрический метод	0,1	-
19536	389565.77	3338388.67	картометрический метод	0,1	-
19537	389566.96	3338392.27	картометрический метод	0,1	-
19538	389566.76	3338392.34	картометрический метод	0,1	-
19535	389565.58	3338388.73	картометрический метод	0,1	-
61 подобъект					
19539	388583.55	3340176.06	картометрический метод	0,5	-
19540	388583.55	3340176.26	картометрический метод	0,5	-
19541	388583.35	3340176.27	картометрический метод	0,5	-
19542	388583.35	3340176.07	картометрический метод	0,5	-
19539	388583.55	3340176.06	картометрический метод	0,5	-
62 подобъект					
19543	389578.01	3338403.11	картометрический метод	0,1	-
19544	389578.18	3338408.08	картометрический метод	0,1	-
19545	389577.98	3338408.09	картометрический метод	0,1	-
19546	389577.81	3338403.11	картометрический метод	0,1	-
19543	389578.01	3338403.11	картометрический метод	0,1	-
63 подобъект					
19547	388583.17	3340126.03	картометрический метод	0,5	-
19548	388583.16	3340126.23	картометрический метод	0,5	-
19549	388582.96	3340126.24	картометрический метод	0,5	-
19550	388582.97	3340126.04	картометрический метод	0,5	-
19547	388583.17	3340126.03	картометрический метод	0,5	-
64 подобъект					
19551	389571.89	3338406.94	картометрический метод	0,1	-
19552	389571.50	3338411.47	картометрический метод	0,1	-
19553	389571.30	3338411.45	картометрический метод	0,1	-
19554	389571.69	3338406.93	картометрический метод	0,1	-
19551	389571.89	3338406.94	картометрический метод	0,1	-
65 подобъект					
19555	388583.31	3340074.60	картометрический метод	0,5	-
19556	388583.31	3340074.80	картометрический метод	0,5	-
19557	388583.11	3340074.79	картометрический метод	0,5	-
19558	388583.11	3340074.59	картометрический метод	0,5	-
19555	388583.31	3340074.60	картометрический метод	0,5	-
66 подобъект					
19559	389441.00	3338424.55	картометрический метод	0,5	-
19560	389440.99	3338424.75	картометрический метод	0,5	-
19561	389440.79	3338424.73	картометрический метод	0,5	-
19562	389440.80	3338424.53	картометрический метод	0,5	-
19559	389441.00	3338424.55	картометрический метод	0,5	-
67 подобъект					
19563	388583.12	3340024.98	картометрический метод	0,5	-
19564	388583.13	3340025.18	картометрический метод	0,5	-
19565	388582.93	3340025.17	картометрический метод	0,5	-
19566	388582.92	3340024.97	картометрический метод	0,5	-
19563	388583.12	3340024.98	картометрический метод	0,5	-
68 подобъект					
19567	389481.11	3338427.09	картометрический метод	0,5	-
19568	389481.10	3338427.29	картометрический метод	0,5	-
19569	389480.89	3338427.27	картометрический метод	0,5	-
19570	389480.91	3338427.07	картометрический метод	0,5	-
19567	389481.11	3338427.09	картометрический метод	0,5	-
69 подобъект					
19571	388582.98	3339975.68	картометрический метод	0,5	-
19572	388582.99	3339975.88	картометрический метод	0,5	-
19573	388582.79	3339975.89	картометрический метод	0,5	-
19574	388582.78	3339975.69	картометрический метод	0,5	-
19571	388582.98	3339975.68	картометрический метод	0,5	-
70 подобъект					
19575	389516.27	3338429.10	картометрический метод	0,5	-
19576	389516.26	3338429.30	картометрический метод	0,5	-
19577	389516.06	3338429.30	картометрический метод	0,5	-
19578	389516.07	3338429.10	картометрический метод	0,5	-
19575	389516.27	3338429.10	картометрический метод	0,5	-
71 подобъект					
19579	388582.76	3339925.93	картометрический метод	0,5	-
19580	388582.75	3339926.13	картометрический метод	0,5	-
19581	388582.55	3339926.12	картометрический метод	0,5	-
19582	388582.56	3339925.92	картометрический метод	0,5	-
19579	388582.76	3339925.93	картометрический метод	0,5	-
72 подобъект					
19583	389537.73	3338430.14	картометрический метод	0,5	-
19584	389537.73	3338430.34	картометрический метод	0,5	-
19585	389537.53	3338430.33	картометрический метод	0,5	-
19586	389537.53	3338430.13	картометрический метод	0,5	-
19583	389537.73	3338430.14	картометрический метод	0,5	-
73 подобъект					
19587	388587.26	3339875.25	картометрический метод	0,5	-
19588	388587.19	3339875.43	картометрический метод	0,5	-
19589	388582.35	3339873.85	картометрический метод	0,5	-
19590	388582.41	3339873.66	картометрический метод	0,5	-
19587	388587.26	3339875.25	картометрический метод	0,5	-
74 подобъект					
19591	389566.09	3338432.03	картометрический метод	0,5	-
19592	389563.19	3338435.13	картометрический метод	0,5	-
19593	389563.03	3338434.99	картометрический метод	0,5	-
19594	389565.94	3338431.89	картометрический метод	0,5	-
19591	389566.09	3338432.03	картометрический метод	0,5	-
75 подобъект					
19595	388603.62	3339849.76	картометрический метод	0,5	-
19596	388603.49	3339849.93	картометрический метод	0,5	-
19597	388603.34	3339849.80	картометрический метод	0,5	-
19598	388603.46	3339849.64	картометрический метод	0,5	-
19595	388603.62	3339849.76	картометрический метод	0,5	-
76 подобъект					
19599	389572.49	3338455.76	картометрический метод	0,1	-
19600	389572.50	3338455.96	картометрический метод	0,1	-
19601	389572.30	3338455.96	картометрический метод	0,1	-
19602	389572.29	3338455.76	картометрический метод	0,1	-
19599	389572.49	3338455.76	картометрический метод	0,1	-
77 подобъект					
19603	388626.64	3339823.87	картометрический метод	0,5	-
19604	388626.51	3339824.02	картометрический метод	0,5	-
19605	388626.36	3339823.89	картометрический метод	0,5	-
19606	388626.49	3339823.73	картометрический метод	0,5	-
19603	388626.64	3339823.87	картометрический метод	0,5	-
78 подобъект					
19607	389579.55	3338456.46	картометрический метод	0,1	-
19608	389579.56	3338456.66	картометрический метод	0,1	-
19609	389579.36	3338456.67	картометрический метод	0,1	-
19610	389579.35	3338456.47	картометрический метод	0,1	-
19607	389579.55	3338456.46	картометрический метод	0,1	-
79 подобъект					
19611	388661.37	3339784.85	картометрический метод	0,5	-
19612	388661.24	3339784.99	картометрический метод	0,5	-
19613	388661.09	3339784.86	картометрический метод	0,5	-
19614	388661.22	3339784.71	картометрический метод	0,5	-
19611	388661.37	3339784.85	картометрический метод	0,5	-
80 подобъект					
19615	389562.90	3338465.81	картометрический метод	0,5	-
19616	389562.89	3338466.00	картометрический метод	0,5	-
19617	389562.69	3338465.99	картометрический метод	0,5	-
19618	389562.70	3338465.79	картометрический метод	0,5	-
19615	389562.90	3338465.81	картометрический метод	0,5	-
81 подобъект					
19619	388695.83	3339746.29	картометрический метод	0,5	-
19620	388695.70	3339746.43	картометрический метод	0,5	-
19621	388695.55	3339746.30	картометрический метод	0,5	-
19622	388695.68	3339746.15	картометрический метод	0,5	-
19619	388695.83	3339746.29	картометрический метод	0,5	-
82 подобъект					
19623	389581.13	3338506.28	картометрический метод	0,1	-
19624	389581.13	3338506.48	картометрический метод	0,1	-
19625	389580.93	3338506.48	картометрический метод	0,1	-
19626	389580.93	3338506.29	картометрический метод	0,1	-
19623	389581.13	3338506.28	картометрический метод	0,1	-
83 подобъект					
19627	388729.99	3339708.12	картометрический метод	0,5	-
19628	388729.86	3339708.26	картометрический метод	0,5	-
19629	388729.71	3339708.13	картометрический метод	0,5	-
19630	388729.85	3339707.98	картометрический метод	0,5	-
19627	388729.99	3339708.12	картометрический метод	0,5	-
84 подобъект					
19631	389559.25	3338506.79	картометрический метод	0,5	-
19632	389559.23	3338506.99	картометрический метод	0,5	-
19633	389559.04	3338506.98	картометрический метод	0,5	-
19634	389559.05	3338506.78	картометрический метод	0,5	-
19631	389559.25	3338506.79	картометрический метод	0,5	-
85 подобъект					
19635	388763.53	3339670.49	картометрический метод	0,5	-
19636	388763.39	3339670.65	картометрический метод	0,5	-
19637	388763.25	3339670.51	картометрический метод	0,5	-
19638	388763.38	3339670.36	картометрический метод	0,5	-
19635	388763.53	3339670.49	картометрический метод	0,5	-
86 подобъект					
19639	389573.40	3338506.92	картометрический метод	0,1	-
19640	389573.41	3338507.12	картометрический метод	0,1	-
19641	389573.21	3338507.13	картометрический метод	0,1	-
19642	389573.20	3338506.93	картометрический метод	0,1	-
19639	389573.40	3338506.92	картометрический метод	0,1	-
87 подобъект					
19643	388792.05	3339638.21	картометрический метод	0,5	-
19644	388791.92	3339638.36	картометрический метод	0,5	-
19645	388791.76	3339638.22	картометрический метод	0,5	-
19646	388791.90	3339638.08	картометрический метод	0,5	-
19643	388792.05	3339638.21	картометрический метод	0,5	-
88 подобъект					
19647	389582.10	3338543.95	картометрический метод	0,1	-
19648	389582.12	3338544.15	картометрический метод	0,1	-
19649	389581.92	3338544.16	картометрический метод	0,1	-
19650	389581.90	3338543.96	картометрический метод	0,1	-
19647	389582.10	3338543.95	картометрический метод	0,1	-
89 подобъект					
19651	388819.25	3339608.10	картометрический метод	0,5	-
19652	388819.11	3339608.24	картометрический метод	0,5	-
19653	388818.97	3339608.10	картометрический метод	0,5	-
19654	388819.09	3339607.96	картометрический метод	0,5	-
19651	388819.25	3339608.10	картометрический метод	0,5	-
90 подобъект					
19655	389573.99	3338544.64	картометрический метод	0,1	-
19656	389573.99	3338544.84	картометрический метод	0,1	-
19657	389573.79	3338544.85	картометрический метод	0,1	-
19658	389573.79	3338544.65	картометрический метод	0,1	-
19655	389573.99	3338544.64	картометрический метод	0,1	-
91 подобъект					
19659	388847.81	3339576.24	картометрический метод	0,5	-
19660	388847.69	3339576.39	картометрический метод	0,5	-
19661	388847.53	3339576.26	картометрический метод	0,5	-
19662	388847.67	3339576.10	картометрический метод	0,5	-
19659	388847.81	3339576.24	картометрический метод	0,5	-
92 подобъект					
19663	389555.48	3338548.41	картометрический метод	0,5	-
19664	389555.47	3338548.61	картометрический метод	0,5	-
19665	389555.27	3338548.60	картометрический метод	0,5	-
19666	389555.29	3338548.40	картометрический метод	0,5	-
19663	389555.48	3338548.41	картометрический метод	0,5	-
93 подобъект					
19667	388876.00	3339544.75	картометрический метод	0,5	-
19668	388875.87	3339544.90	картометрический метод	0,5	-
19669	388875.72	3339544.77	картометрический метод	0,5	-
19670	388875.85	3339544.61	картометрический метод	0,5	-
19667	388876.00	3339544.75	картометрический метод	0,5	-
94 подобъект					
19671	389587.10	3338596.30	картометрический метод	0,1	-
19672	389587.01	3338596.48	картометрический метод	0,1	-
19673	389583.06	3338594.64	картометрический метод	0,1	-
19674	389583.14	3338594.46	картометрический метод	0,1	-
19671	389587.10	3338596.30	картометрический метод	0,1	-
95 подобъект					
19675	388904.77	3339512.78	картометрический метод	0,5	-
19676	388904.63	3339512.93	картометрический метод	0,5	-
19677	388904.48	3339512.80	картометрический метод	0,5	-
19678	388904.61	3339512.64	картометрический метод	0,5	-
19675	388904.77	3339512.78	картометрический метод	0,5	-
96 подобъект					
19679	389579.04	3338600.91	картометрический метод	0,1	-
19680	389574.45	3338598.96	картометрический метод	0,1	-
19681	389574.53	3338598.77	картометрический метод	0,1	-
19682	389579.11	3338600.73	картометрический метод	0,1	-
19679	389579.04	3338600.91	картометрический метод	0,1	-
97 подобъект					
19683	388933.54	3339480.51	картометрический метод	0,5	-
19684	388933.40	3339480.66	картометрический метод	0,5	-
19685	388933.25	3339480.52	картометрический метод	0,5	-
19686	388933.39	3339480.38	картометрический метод	0,5	-
19683	388933.54	3339480.51	картометрический метод	0,5	-
98 подобъект					
19687	389550.71	3338602.06	картометрический метод	0,5	-
19688	389550.68	3338602.26	картометрический метод	0,5	-
19689	389550.49	3338602.25	картометрический метод	0,5	-
19690	389550.51	3338602.05	картометрический метод	0,5	-
19687	389550.71	3338602.06	картометрический метод	0,5	-
99 подобъект					
19691	388961.57	3339448.47	картометрический метод	0,5	-
19692	388964.70	3339451.62	картометрический метод	0,5	-
19693	388964.55	3339451.75	картометрический метод	0,5	-
19694	388961.44	3339448.60	картометрический метод	0,5	-
19691	388961.57	3339448.47	картометрический метод	0,5	-
100 подобъект					
19695	389547.60	3338633.37	картометрический метод	0,5	-
19696	389547.61	3338633.57	картометрический метод	0,5	-
19697	389542.92	3338633.87	картометрический метод	0,5	-
19698	389542.90	3338633.68	картометрический метод	0,5	-
19695	389547.60	3338633.37	картометрический метод	0,5	-
101 подобъект					
19699	389007.24	3339425.99	картометрический метод	0,5	-
19700	389007.33	3339426.17	картометрический метод	0,5	-
19701	389007.17	3339426.26	картометрический метод	0,5	-
19702	389007.06	3339426.09	картометрический метод	0,5	-
19699	389007.24	3339425.99	картометрический метод	0,5	-
102 подобъект					
19703	389597.42	3338642.74	картометрический метод	0,1	-
19704	389597.48	3338642.93	картометрический метод	0,1	-
19705	389597.28	3338642.97	картометрический метод	0,1	-
19706	389597.23	3338642.78	картометрический метод	0,1	-
19703	389597.42	3338642.74	картометрический метод	0,1	-
103 подобъект					
19707	389044.92	3339407.44	картометрический метод	0,5	-
19708	389044.99	3339407.63	картометрический метод	0,5	-
19709	389044.82	3339407.70	картометрический метод	0,5	-
19710	389044.73	3339407.53	картометрический метод	0,5	-
19707	389044.92	3339407.44	картометрический метод	0,5	-
104 подобъект					
19711	389588.87	3338645.45	картометрический метод	0,1	-
19712	389588.92	3338645.65	картометрический метод	0,1	-
19713	389588.73	3338645.69	картометрический метод	0,1	-
19714	389588.67	3338645.51	картометрический метод	0,1	-
19711	389588.87	3338645.45	картометрический метод	0,1	-
105 подобъект					
19715	389088.31	3339386.13	картометрический метод	0,5	-
19716	389090.05	3339390.56	картометрический метод	0,5	-
19717	389089.86	3339390.63	картометрический метод	0,5	-
19718	389088.12	3339386.21	картометрический метод	0,5	-
19715	389088.31	3339386.13	картометрический метод	0,5	-
106 подобъект					
19719	389548.28	3338679.06	картометрический метод	0,5	-
19720	389548.31	3338679.26	картометрический метод	0,5	-
19721	389542.96	3338680.08	картометрический метод	0,5	-
19722	389542.93	3338679.88	картометрический метод	0,5	-
19719	389548.28	3338679.06	картометрический метод	0,5	-
107 подобъект					
19723	389130.22	3339373.76	картометрический метод	0,5	-
19724	389130.28	3339373.95	картометрический метод	0,5	-
19725	389130.09	3339374.02	картометрический метод	0,5	-
19726	389130.03	3339373.83	картометрический метод	0,5	-
19723	389130.22	3339373.76	картометрический метод	0,5	-
108 подобъект					
19727	389531.91	3338686.02	картометрический метод	0,5	-
19728	389531.88	3338690.45	картометрический метод	0,5	-
19729	389526.92	3338690.38	картометрический метод	0,5	-
19730	389526.99	3338685.93	картометрический метод	0,5	-
19727	389531.91	3338686.02	картометрический метод	0,5	-
109 подобъект					
19731	387188.32	3339427.05	картометрический метод	0,5	-
19732	387173.03	3339451.17	картометрический метод	0,5	-
19733	387154.95	3339440.88	картометрический метод	0,5	-
19734	387134.74	3339431.97	картометрический метод	0,5	-
19735	387118.54	3339424.83	картометрический метод	0,5	-
19736	387139.33	3339400.27	картометрический метод	0,5	-
19737	387140.79	3339400.35	картометрический метод	0,5	-
19738	387154.96	3339402.49	картометрический метод	0,5	-
19739	387157.91	3339405.43	картометрический метод	0,5	-
19740	387167.80	3339415.33	картометрический метод	0,5	-
19741	387170.35	3339416.33	картометрический метод	0,5	-
19731	387188.32	3339427.05	картометрический метод	0,5	-
110 подобъект					
19742	389611.21	3338689.64	картометрический метод	0,1	-
19743	389611.28	3338689.83	картометрический метод	0,1	-
19744	389611.09	3338689.89	картометрический метод	0,1	-
19745	389611.02	3338689.71	картометрический метод	0,1	-
19742	389611.21	3338689.64	картометрический метод	0,1	-
111 подобъект					
19746	389171.01	3339361.66	картометрический метод	0,5	-
19747	389171.07	3339361.85	картометрический метод	0,5	-
19748	389170.88	3339361.91	картометрический метод	0,5	-
19749	389170.82	3339361.71	картометрический метод	0,5	-
19746	389171.01	3339361.66	картометрический метод	0,5	-
112 подобъект					
19750	389603.61	3338692.68	картометрический метод	0,1	-
19751	389603.68	3338692.87	картометрический метод	0,1	-
19752	389603.49	3338692.94	картометрический метод	0,1	-
19753	389603.42	3338692.75	картометрический метод	0,1	-
19750	389603.61	3338692.68	картометрический метод	0,1	-
113 подобъект					
19754	389210.43	3339350.22	картометрический метод	0,5	-
19755	389210.49	3339350.41	картометрический метод	0,5	-
19756	389210.30	3339350.47	картометрический метод	0,5	-
19757	389210.24	3339350.28	картометрический метод	0,5	-
19754	389210.43	3339350.22	картометрический метод	0,5	-
114 подобъект					
19758	389544.75	3338729.52	картометрический метод	0,5	-
19759	389544.74	3338729.72	картометрический метод	0,5	-
19760	389544.54	3338729.72	картометрический метод	0,5	-
19761	389544.55	3338729.52	картометрический метод	0,5	-
19758	389544.75	3338729.52	картометрический метод	0,5	-
115 подобъект					
19762	389255.33	3339333.20	картометрический метод	0,5	-
19763	389255.39	3339333.39	картометрический метод	0,5	-
19764	389255.20	3339333.44	картометрический метод	0,5	-
19765	389255.14	3339333.25	картометрический метод	0,5	-
19762	389255.33	3339333.20	картометрический метод	0,5	-
116 подобъект					
19766	389628.00	3338733.54	картометрический метод	0,1	-

19767	389624.69	3338735.80	картометрический метод	0,1	-
19768	389624.58	3338735.63	картометрический метод	0,1	-
19769	389627.88	3338733.37	картометрический метод	0,1	-
19766	389628.00	3338733.54	картометрический метод	0,1	-
117 подобъект					
19770	389289.49	3339327.10	картометрический метод	0,5	-
19771	389289.53	3339327.30	картометрический метод	0,5	-
19772	389289.34	3339327.34	картометрический метод	0,5	-
19773	389289.30	3339327.14	картометрический метод	0,5	-
19770	389289.49	3339327.10	картометрический метод	0,5	-
118 подобъект					
19774	389623.57	3338739.96	картометрический метод	0,1	-
19775	389619.28	3338742.39	картометрический метод	0,1	-
19776	389619.18	3338742.21	картометрический метод	0,1	-
19777	389623.47	3338739.80	картометрический метод	0,1	-
19774	389623.57	3338739.96	картометрический метод	0,1	-
119 подобъект					
19778	389331.59	3339314.84	картометрический метод	0,5	-
19779	389331.65	3339315.03	картометрический метод	0,5	-
19780	389331.46	3339315.08	картометрический метод	0,5	-
19781	389331.40	3339314.89	картометрический метод	0,5	-
19778	389331.59	3339314.84	картометрический метод	0,5	-
120 подобъект					
19782	389653.70	3338772.28	картометрический метод	0,1	-
19783	389653.82	3338772.43	картометрический метод	0,1	-
19784	389653.66	3338772.55	картометрический метод	0,1	-
19785	389653.53	3338772.39	картометрический метод	0,1	-
19782	389653.70	3338772.28	картометрический метод	0,1	-
121 подобъект					
19786	389371.74	3339303.03	картометрический метод	0,5	-
19787	389371.80	3339303.23	картометрический метод	0,5	-
19788	389371.61	3339303.29	картометрический метод	0,5	-
19789	389371.56	3339303.09	картометрический метод	0,5	-
19786	389371.74	3339303.03	картометрический метод	0,5	-
122 подобъект					
19790	389648.00	3338776.71	картометрический метод	0,1	-
19791	389648.12	3338776.87	картометрический метод	0,1	-
19792	389647.96	3338776.99	картометрический метод	0,1	-
19793	389647.84	3338776.84	картометрический метод	0,1	-
19790	389648.00	3338776.71	картометрический метод	0,1	-
123 подобъект					
19794	389407.73	3339287.85	картометрический метод	0,5	-
19795	389409.31	3339292.48	картометрический метод	0,5	-
19796	389409.12	3339292.54	картометрический метод	0,5	-
19797	389407.54	3339287.92	картометрический метод	0,5	-
19794	389407.73	3339287.85	картометрический метод	0,5	-
124 подобъект					
19798	389546.01	3338780.33	картометрический метод	0,5	-
19799	389546.02	3338780.53	картометрический метод	0,5	-
19800	389545.82	3338780.53	картометрический метод	0,5	-
19801	389545.81	3338780.33	картометрический метод	0,5	-
19798	389546.01	3338780.33	картометрический метод	0,5	-
125 подобъект					
19802	389441.68	3339279.43	картометрический метод	0,5	-
19803	389441.74	3339279.61	картометрический метод	0,5	-
19804	389441.56	3339279.68	картометрический метод	0,5	-
19805	389441.49	3339279.49	картометрический метод	0,5	-
19802	389441.68	3339279.43	картометрический метод	0,5	-
126 подобъект					
19806	389677.21	3338811.56	картометрический метод	0,1	-
19807	389671.98	3338812.44	картометрический метод	0,1	-
19808	389671.94	3338812.25	картометрический метод	0,1	-
19809	389677.17	3338811.37	картометрический метод	0,1	-
19806	389677.21	3338811.56	картометрический метод	0,1	-
127 подобъект					
19810	389488.46	3339261.05	картометрический метод	0,5	-
19811	389488.66	3339261.00	картометрический метод	0,5	-
19812	389489.82	3339265.67	картометрический метод	0,5	-
19813	389489.64	3339265.72	картометрический метод	0,5	-
19810	389488.46	3339261.05	картометрический метод	0,5	-
128 подобъект					
19814	389546.87	3338814.76	картометрический метод	0,5	-
19815	389546.85	3338814.96	картометрический метод	0,5	-
19816	389542.71	3338814.62	картометрический метод	0,5	-
19817	389542.72	3338814.42	картометрический метод	0,5	-
19814	389546.87	3338814.76	картометрический метод	0,5	-
129 подобъект					
19818	389530.79	3339258.65	картометрический метод	0,5	-
19819	389530.81	3339258.85	картометрический метод	0,5	-
19820	389530.61	3339258.87	картометрический метод	0,5	-
19821	389530.59	3339258.67	картометрический метод	0,5	-
19818	389530.79	3339258.65	картометрический метод	0,5	-
130 подобъект					
19822	389686.81	3338815.01	картометрический метод	0,1	-
19823	389686.82	3338815.21	картометрический метод	0,1	-
19824	389681.80	3338815.12	картометрический метод	0,1	-
19825	389681.80	3338814.92	картометрический метод	0,1	-
19822	389686.81	3338815.01	картометрический метод	0,1	-
131 подобъект					
19826	389632.47	3339252.52	картометрический метод	0,5	-
19827	389632.50	3339252.72	картометрический метод	0,5	-
19828	389629.35	3339256.86	картометрический метод	0,5	-
19829	389629.15	3339256.80	картометрический метод	0,5	-
19830	389628.94	3339249.79	картометрический метод	0,5	-
19831	389629.12	3339249.70	картометрический метод	0,5	-
19826	389632.47	3339252.52	картометрический метод	0,5	-
132 подобъект					
19832	389547.83	3338856.15	картометрический метод	0,5	-
19833	389547.84	3338856.35	картометрический метод	0,5	-
19834	389547.64	3338856.36	картометрический метод	0,5	-
19835	389547.63	3338856.16	картометрический метод	0,5	-
19832	389547.83	3338856.15	картометрический метод	0,5	-
133 подобъект					
19836	389628.94	3339212.53	картометрический метод	0,5	-
19837	389628.96	3339212.73	картометрический метод	0,5	-
19838	389628.76	3339212.75	картометрический метод	0,5	-
19839	389628.74	3339212.55	картометрический метод	0,5	-
19836	389628.94	3339212.53	картометрический метод	0,5	-
134 подобъект					
19840	389672.95	3338860.03	картометрический метод	0,1	-
19841	389672.94	3338860.23	картометрический метод	0,1	-
19842	389672.74	3338860.21	картометрический метод	0,1	-
19843	389672.75	3338860.01	картометрический метод	0,1	-
19840	389672.95	3338860.03	картометрический метод	0,1	-
135 подобъект					
19844	386980.36	3339245.44	картометрический метод	0,5	-
19845	386980.23	3339245.59	картометрический метод	0,5	-
19846	386980.08	3339245.46	картометрический метод	0,5	-
19847	386980.21	3339245.31	картометрический метод	0,5	-
19844	386980.36	3339245.44	картометрический метод	0,5	-
136 подобъект					
19848	389681.78	3338860.36	картометрический метод	0,1	-
19849	389681.76	3338860.55	картометрический метод	0,1	-
19850	389681.56	3338860.53	картометрический метод	0,1	-
19851	389681.58	3338860.33	картометрический метод	0,1	-
19848	389681.78	3338860.36	картометрический метод	0,1	-
137 подобъект					
19852	389626.23	3339176.27	картометрический метод	0,5	-
19853	389626.23	3339176.47	картометрический метод	0,5	-
19854	389626.03	3339176.48	картометрический метод	0,5	-
19855	389626.03	3339176.28	картометрический метод	0,5	-
19852	389626.23	3339176.27	картометрический метод	0,5	-
138 подобъект					
19856	389525.76	3338880.20	картометрический метод	0,5	-
19857	389530.32	3338887.64	картометрический метод	0,5	-
19858	389523.35	3338892.21	картометрический метод	0,5	-
19859	389518.89	3338884.67	картометрический метод	0,5	-
19856	389525.76	3338880.20	картометрический метод	0,5	-
139 подобъект					
19860	389625.93	3339128.20	картометрический метод	0,5	-
19861	389622.01	3339129.26	картометрический метод	0,5	-
19862	389621.95	3339129.07	картометрический метод	0,5	-
19863	389625.87	3339128.01	картометрический метод	0,5	-
19860	389625.93	3339128.20	картометрический метод	0,5	-
140 подобъект					
19864	389548.92	3338884.90	картометрический метод	0,5	-
19865	389548.93	3338885.10	картометрический метод	0,5	-
19866	389548.73	3338885.11	картометрический метод	0,5	-
19865	389548.72	3338884.91	картометрический метод	0,5	-
19864	389548.92	3338884.90	картометрический метод	0,5	-
141 подобъект					
19868	389623.24	3339081.12	картометрический метод	0,5	-
19869	389622.26	3339081.35	картометрический метод	0,5	-
19870	389618.51	3339081.69	картометрический метод	0,5	-
19871	389618.50	3339081.49	картометрический метод	0,5	-
19868	389623.24	3339081.12	картометрический метод	0,5	-
142 подобъект					
19872	389680.33	3338905.26	картометрический метод	0,5	-
19873	389680.35	3338905.46	картометрический метод	0,5	-
19874	389676.33	3338907.23	картометрический метод	0,5	-
19875	389676.12	3338907.20	картометрический метод	0,5	-
19876	389672.48	3338903.43	картометрический метод	0,5	-
19877	389672.58	3338903.25	картометрический метод	0,5	-
19872	389680.33	3338905.26	картометрический метод	0,5	-
143 подобъект					
19878	389621.51	3339031.08	картометрический метод	0,5	-
19879	389617.24	3339031.75	картометрический метод	0,5	-
19880	389617.20	3339031.56	картометрический метод	0,5	-
19881	389621.47	3339030.88	картометрический метод	0,5	-
19878	389621.51	3339031.08	картометрический метод	0,5	-
144 подобъект					
19882	389553.08	3338909.37	картометрический метод	0,5	-
19883	389549.41	3338912.12	картометрический метод	0,5	-
19884	389549.30	3338911.96	картометрический метод	0,5	-
19885	389552.95	3338909.21	картометрический метод	0,5	-
19882	389553.08	3338909.37	картометрический метод	0,5	-
145 подобъект					
19886	389672.40	3338908.72	картометрический метод	0,1	-
19887	389672.57	3338908.82	картометрический метод	0,1	-
19888	389671.39	3338914.95	картометрический метод	0,1	-
19889	389671.20	3338915.00	картометрический метод	0,1	-
19890	389668.35	3338911.97	картометрический метод	0,1	-
19891	389668.37	3338911.77	картометрический метод	0,1	-
19886	389672.40	3338908.72	картометрический метод	0,1	-
146 подобъект					
19892	389881.49	3338994.31	картометрический метод	0,1	-
19893	389881.42	3338994.49	картометрический метод	0,1	-
19894	389881.23	3338994.42	картометрический метод	0,1	-
19895	389881.31	3338994.24	картометрический метод	0,1	-
19892	389881.49	3338994.31	картометрический метод	0,1	-
147 подобъект					
19896	389575.00	3338921.73	картометрический метод	0,5	-
19897	389574.94	3338921.92	картометрический метод	0,5	-
19898	389574.75	3338921.85	картометрический метод	0,5	-
19899	389574.82	3338921.66	картометрический метод	0,5	-
19896	389575.00	3338921.73	картометрический метод	0,5	-
148 подобъект					
19900	389884.52	3338988.23	картометрический метод	0,1	-
19901	389884.45	3338988.42	картометрический метод	0,1	-
19902	389884.26	3338988.34	картометрический метод	0,1	-
19903	389884.33	3338988.16	картометрический метод	0,1	-
19900	389884.52	3338988.23	картометрический метод	0,1	-
149 подобъект					
19904	389723.70	3338925.67	картометрический метод	0,1	-
19905	389723.63	3338925.86	картометрический метод	0,1	-
19906	389723.45	3338925.79	картометрический метод	0,1	-
19907	389723.51	3338925.60	картометрический метод	0,1	-
19904	389723.70	3338925.67	картометрический метод	0,1	-
150 подобъект					
19908	389838.24	3338977.48	картометрический метод	0,1	-
19909	389838.18	3338977.66	картометрический метод	0,1	-
19910	389837.99	3338977.59	картометрический метод	0,1	-
19911	389838.06	3338977.40	картометрический метод	0,1	-
19908	389838.24	3338977.48	картометрический метод	0,1	-
151 подобъект					
19912	389720.80	3338931.71	картометрический метод	0,1	-
19913	389720.72	3338931.90	картометрический метод	0,1	-
19914	389720.54	3338931.82	картометрический метод	0,1	-
19915	389720.61	3338931.64	картометрический метод	0,1	-
19912	389720.80	3338931.71	картометрический метод	0,1	-
152 подобъект					
19916	389619.44	3338980.91	картометрический метод	0,1	-
19917	389619.43	3338981.12	картометрический метод	0,1	-
19918	389619.23	3338981.12	картометрический метод	0,1	-
19919	389619.24	3338980.92	картометрический метод	0,1	-
19916	389619.44	3338980.91	картометрический метод	0,1	-
153 подобъект					
19920	389617.39	3338935.24	картометрический метод	0,5	-
19921	389621.00	3338939.32	картометрический метод	0,5	-
19922	389620.99	3338939.52	картометрический метод	0,5	-
19923	389617.86	3338943.31	картометрический метод	0,5	-
19924	389617.67	3338943.26	картометрический метод	0,5	-
19925	389617.21	3338935.32	картометрический метод	0,5	-
19920	389617.39	3338935.24	картометрический метод	0,5	-
154 подобъект					
19926	389840.22	3338971.08	картометрический метод	0,1	-
19927	389840.15	3338971.27	картометрический метод	0,1	-
19928	389839.95	3338971.20	картометрический метод	0,1	-
19927	389840.03	3338971.01	картометрический метод	0,1	-
19926	389840.22	3338971.08	картометрический метод	0,1	-
155 подобъект					
19930	389655.94	3338936.94	картометрический метод	0,5	-
19931	389654.35	3338940.99	картометрический метод	0,5	-
19932	389650.81	3338939.25	картометрический метод	0,5	-
19933	389652.32	3338935.22	картометрический метод	0,5	-
19930	389655.94	3338936.94	картометрический метод	0,5	-
156 подобъект					
19934	389796.07	3338961.09	картометрический метод	0,1	-
19935	389796.00	3338961.28	картометрический метод	0,1	-
19936	389795.82	3338961.21	картометрический метод	0,1	-
19937	389795.88	3338961.01	картометрический метод	0,1	-
19934	389796.07	3338961.09	картометрический метод	0,1	-
157 подобъект					
19938	389766.51	3338942.47	картометрический метод	0,1	-
19939	389766.43	3338942.65	картометрический метод	0,1	-
19940	389766.25	3338942.57	картометрический метод	0,1	-
19941	389766.31	3338942.39	картометрический метод	0,1	-
19938	389766.51	3338942.47	картометрический метод	0,1	-
158 подобъект					
19942	389798.07	3338954.70	картометрический метод	0,1	-
19943	389798.00	3338954.89	картометрический метод	0,1	-
19944	389797.81	3338954.82	картометрический метод	0,1	-
19943	389797.88	3338954.64	картометрический метод	0,1	-
19942	389798.07	3338954.70	картометрический метод	0,1	-
159 подобъект					
19946	389763.00	3338948.36	картометрический метод	0,1	-
19947	389762.92	3338948.55	картометрический метод	0,1	-
19948	389762.73	3338948.48	картометрический метод	0,1	-
19949	389762.80	3338948.30	картометрический метод	0,1	-
19946	389763.00	3338948.36	картометрический метод	0,1	-
160 подобъект					
19950	389580.05	3339255.91	картометрический метод	0,5	-
19951	389580.07	3339256.11	картометрический метод	0,5	-
19952	389579.87	3339256.12	картометрический метод	0,5	-
19953	389579.85	3339255.92	картометрический метод	0,5	-
19950	389580.05	3339255.91	картометрический метод	0,5	
Контур 67					
19954	388730.09	3341864.65	картометрический метод	0,1	-
19955	388769.25	3342815.75	картометрический метод	0,1	-
19956	389445.13	3343295.29	картометрический метод	0,1	-
19957	389259.09	3343218.52	картометрический метод	0,1	-
19958	389244.39	3343157.98	картометрический метод	0,1	-
19959	389097.06	3343100.00	картометрический метод	0,1	-
19960	389041.06	3343101.53	картометрический метод	0,1	-
19961	389022.10	3343085.83	картометрический метод	0,1	-
19962	388978.34	3343075.95	картометрический метод	0,1	-
19963	388906.52	3343075.81	картометрический метод	0,1	-
19964	388845.81	3343093.89	картометрический метод	0,1	-
19965	388814.35	3343096.31	картометрический метод	0,1	-
19966	388805.60	3343096.98	картометрический метод	0,1	-
19967	388701.35	3343131.33	картометрический метод	0,1	-
19968	388699.79	3342925.72	картометрический метод	0,1	-
19969	388689.79	3342925.99	картометрический метод	0,1	-
19970	388689.77	3342921.72	картометрический метод	0,1	-
19971	388689.52	3342921.73	картометрический метод	0,1	-
19972	388667.77	3342922.24	картометрический метод	0,1	-
19973	388510.46	3342925.98	картометрический метод	0,1	-
19974	388388.11	3342928.89	картометрический метод	0,1	-
19975	388169.60	3342933.98	картометрический метод	0,1	-
19976	388166.64	3342825.20	картометрический метод	0,1	-
19977	388115.63	3342823.31	картометрический метод	0,1	-
19978	388097.43	3342826.63	картометрический метод	0,1	-
19979	388080.83	3342807.32	картометрический метод	0,1	-
19980	388050.09	3342813.96	картометрический метод	0,1	-
19981	388028.94	3342821.91	картометрический метод	0,1	-
19982	388013.70	3342832.71	картометрический метод	0,1	-
19983	387996.09	3342833.12	картометрический метод	0,1	-
19984	387927.03	3342827.86	картометрический метод	0,1	-
19985	387887.80	3342834.57	картометрический метод	0,1	-
19986	387855.33	3342832.74	картометрический метод	0,1	-
19987	387827.17	3342840.10	картометрический метод	0,1	-
19988	387803.98	3342842.79	картометрический метод	0,1	-
19989	387774.34	3342842.76	картометрический метод	0,1	-
19990	387684.36	3342845.72	картометрический метод	0,1	-
19991	387687.88	3342971.80	картометрический метод	0,1	-
19992	387702.80	3342971.64	картометрический метод	0,1	-
19993	387708.15	3343165.10	картометрический метод	0,1	-
19994	387851.91	3343161.32	картометрический метод	0,1	-
19995	387932.01	3343178.00	картометрический метод	0,1	-
19996	387992.85	3343190.35	картометрический метод	0,1	-
19997	388024.53	3343206.90	картометрический метод	0,1	-
19998	388040.17	3343222.86	картометрический метод	0,1	-
19999	388061.03	3343302.81	картометрический метод	0,1	-
20000	388060.37	3343304.28	картометрический метод	0,1	-
20001	387916.51	3343411.34	картометрический метод	0,1	-
20002	387900.80	3343424.63	картометрический метод	0,1	-
20003	387861.90	3343425.69	картометрический метод	0,1	-
20004	387762.57	3343428.38	картометрический метод	0,1	-
20005	387741.50	3343428.96	картометрический метод	0,1	-
20006	387691.08	3343364.63	картометрический метод	0,1	-
20007	387659.74	3343350.79	картометрический метод	0,1	-
20008	387621.54	3343346.40	картометрический метод	0,1	-
20009	387394.07	3343357.88	картометрический метод	0,1	-
20010	387257.88	3343350,54	картометрический метод	0,1	-
20011	387200.35	3343342.78	картометрический метод	0,1	-
20012	387067.84	3343306.96	картометрический метод	0,1	-
20013	386990.77	3343282.67	картометрический метод	0,1	-
20014	386965.71	3343273.91	картометрический метод	0,1	-
20015	386968.86	3343264.90	картометрический метод	0,1	-
20016	386982.07	3343228.40	картометрический метод	0,1	-
20017	386992.81	3343195.14	картометрический метод	0,1	-
20018	387002.85	3343158.81	картометрический метод	0,1	-
20019	387010.21	3343122.77	картометрический метод	0,1	-
20020	387012.98	3343085.35	картометрический метод	0,1	-
20021	387014.14	3343044.53	картометрический метод	0,1	-
20022	387010.03	3342995.65	картометрический метод	0,1	-
20023	387005.51	3342976.77	картометрический метод	0,1	-
20024	386844.70	3342465.54	картометрический метод	0,1	-
20025	386842.71	3342444.46	картометрический метод	0,1	-
20026	386843.28	3342406.90	картометрический метод	0,1	-
20027	386845.38	3342376.96	картометрический метод	0,1	-
20028	386847.73	3342341.91	картометрический метод	0,1	-
20029	386846.93	3342308.28	картометрический метод	0,1	-
20030	386838.86	3342272.50	картометрический метод	0,1	-
20031	386828.66	3342238.83	картометрический метод	0,1	-
20032	386818.20	3342201.12	картометрический метод	0,1	-
20033	386812.65	3342105.10	картометрический метод	0,1	-
20034	386822.86	3342118.85	картометрический метод	0,1	-
20035	386946.23	3341905.69	картометрический метод	0,1	-
20036	388161.35	3341895.80	картометрический метод	0,1	-
20037	388336.59	3341867.84	картометрический метод	0,1	-
19954	388730.09	3341864.65	картометрический метод	0,1	-
1 подобъект					
20038	388630.78	3342405.16	картометрический метод	0,1	-
20039	388630.80	3342405.36	картометрический метод	0,1	-
20040	388630.60	3342405.38	картометрический метод	0,1	-
20041	388630.58	3342405.18	картометрический метод	0,1	-
20038	388630.78	3342405.16	картометрический метод	0,1	-
2 подобъект					

20042	387552.38	3342333.71	картометрический метод	0,1	-
20043	387544.39	3342341.44	картометрический метод	0,1	-
20044	387540.71	3342344.28	картометрический метод	0,1	-
20045	387539.56	3342345.76	картометрический метод	0,1	-
20046	387538.49	3342346.33	картометрический метод	0,1	-
20047	387533.89	3342350.93	картометрический метод	0,1	-
20048	387530.96	3342354.46	картометрический метод	0,1	-
20049	387528.91	3342351.93	картометрический метод	0,1	-
20050	387526.62	3342350.75	картометрический метод	0,1	-
20051	387523.22	3342353.36	картометрический метод	0,1	-
20052	387517.89	3342359.15	картометрический метод	0,1	-
20053	387516.89	3342360.26	картометрический метод	0,1	-
20054	387506.14	3342349.44	картометрический метод	0,1	-
20055	387508.10	3342347.24	картометрический метод	0,1	-
20056	387514.81	3342341.42	картометрический метод	0,1	-
20057	387511.32	3342338.69	картометрический метод	0,1	-
20058	387523.48	3342326.84	картометрический метод	0,1	-
20059	387531.86	3342318.79	картометрический метод	0,1	-
20060	387534.20	3342316.49	картометрический метод	0,1	-
20042	387552.38	3342333.71	картометрический метод	0,1	-
3 подобъект					
20061	388633.67	3342455.39	картометрический метод	0,1	-
20062	388633.68	3342455.59	картометрический метод	0,1	-
20063	388633.48	3342455.61	картометрический метод	0,1	-
20064	388633.47	3342455.41	картометрический метод	0,1	-
20061	388633.67	3342455.39	картометрический метод	0,1	-
4 подобъект					
20065	388637.22	3342506.26	картометрический метод	0,1	-
20066	388637.34	3342510.63	картометрический метод	0,1	-
20067	388637.14	3342510.63	картометрический метод	0,1	-
20068	388637.02	3342506.26	картометрический метод	0,1	-
20065	388637.22	3342506.26	картометрический метод	0,1	-
5 подобъект					
20069	388640.49	3342560.52	картометрический метод	0,1	-
20070	388640.50	3342560.72	картометрический метод	0,1	-
20071	388640.30	3342560.73	картометрический метод	0,1	-
20072	388640.29	3342560.53	картометрический метод	0,1	-
20069	388640.49	3342560.52	картометрический метод	0,1	-
6 подобъект					
20073	388643.60	3342607.86	картометрический метод	0,1	-
20074	388643.62	3342608.06	картометрический метод	0,1	-
20075	388643.42	3342608.08	картометрический метод	0,1	-
20076	388643.40	3342607.88	картометрический метод	0,1	-
20073	388643.60	3342607.86	картометрический метод	0,1	-
7 подобъект					
20077	388646.73	3342658.32	картометрический метод	0,1	-
20078	388646.75	3342658.52	картометрический метод	0,1	-
20079	388646.55	3342658.53	картометрический метод	0,1	-
20080	388646.53	3342658.33	картометрический метод	0,1	-
20077	388646.73	3342658.32	картометрический метод	0,1	-
8 подобъект					
20081	388649.92	3342709.50	картометрический метод	0,1	-
20082	388649.93	3342709.70	картометрический метод	0,1	-
20083	388649.73	3342709.72	картометрический метод	0,1	-
20084	388649.72	3342709.52	картометрический метод	0,1	-
20081	388649.92	3342709.50	картометрический метод	0,1	-
9 подобъект					
20085	388653.13	3342759.29	картометрический метод	0,1	-
20086	388653.14	3342759.49	картометрический метод	0,1	-
20087	388652.94	3342759.50	картометрический метод	0,1	-
20088	388652.93	3342759.30	картометрический метод	0,1	-
20085	388653.13	3342759.29	картометрический метод	0,1	-
10 подобъект					
20089	388656.12	3342804.49	картометрический метод	0,1	-
20090	388656.13	3342804.69	картометрический метод	0,1	-
20091	388655.93	3342804.70	картометрический метод	0,1	-
20092	388655.92	3342804.50	картометрический метод	0,1	-
20089	388656.12	3342804.49	картометрический метод	0,1	-
11 подобъект					
20093	388659.07	3342854.33	картометрический метод	0,1	-
20094	388659.09	3342854.53	картометрический метод	0,1	-
20095	388658.89	3342854.53	картометрический метод	0,1	-
20096	388658.87	3342854.33	картометрический метод	0,1	-
20093	388659.07	3342854.33	картометрический метод	0,1	-
12 подобъект					
20097	388662.16	3342904.54	картометрический метод	0,1	-
20098	388662.16	3342904.74	картометрический метод	0,1	-
20099	388661.96	3342904.75	картометрический метод	0,1	-
20100	388661.96	3342904.55	картометрический метод	0,1	-
20097	388662.16	3342904.54	картометрический метод	0,1	-
13 подобъект					
20101	388621.35	3342254.96	картометрический метод	0,1	-
20102	388621.35	3342255.16	картометрический метод	0,1	-
20103	388621.15	3342255.17	картометрический метод	0,1	-
20104	388621.15	3342254.97	картометрический метод	0,1	-
20101	388621.35	3342254.96	картометрический метод	0,1	-
14 подобъект					
20105	388602.33	3341897.63	картометрический метод	0,1	-
20106	388602.31	3341897.83	картометрический метод	0,1	-
20107	388598.12	3341897.69	картометрический метод	0,1	-
20108	388598.12	3341897.49	картометрический метод	0,1	-
20105	388602.33	3341897.63	картометрический метод	0,1	-
15 подобъект					
20109	388601.68	3341949.02	картометрический метод	0,1	-
20110	388601.69	3341949.22	картометрический метод	0,1	-
20111	388601.49	3341949.22	картометрический метод	0,1	-
20112	388601.48	3341949.02	картометрический метод	0,1	-
20109	388601.68	3341949.02	картометрический метод	0,1	-
16 подобъект					
20113	388605.09	3341999.78	картометрический метод	0,1	-
20114	388605.11	3341999.98	картометрический метод	0,1	-
20115	388604.91	3341999.99	картометрический метод	0,1	-
20116	388604.89	3341999.79	картометрический метод	0,1	-
20113	388605.09	3341999.78	картометрический метод	0,1	-
17 подобъект					
20117	388608.82	3342050.85	картометрический метод	0,1	-
20118	388608.84	3342051.05	картометрический метод	0,1	-
20119	388608.64	3342051.06	картометрический метод	0,1	-
20120	388608.62	3342050.86	картометрический метод	0,1	-
20117	388608.82	3342050.85	картометрический метод	0,1	-
18 подобъект					
20121	388611.81	3342101.80	картометрический метод	0,1	-
20122	388611.83	3342102.00	картометрический метод	0,1	-
20123	388611.63	3342102.02	картометрический метод	0,1	-
20124	388611.62	3342101.82	картометрический метод	0,1	-
20121	388611.81	3342101.80	картометрический метод	0,1	-
19 подобъект					
20125	388615.32	3342153.66	картометрический метод	0,1	-
20126	388615.33	3342153.86	картометрический метод	0,1	-
20127	388615.13	3342153.87	картометрический метод	0,1	-
20128	388615.12	3342153.67	картометрический метод	0,1	-
20125	388615.32	3342153.66	картометрический метод	0,1	-
20 подобъект					

20129	388618.38	3342205.06	картометрический метод	0,1	-
20130	388618.40	3342205.26	картометрический метод	0,1	-
20131	388618.20	3342205.28	картометрический метод	0,1	-
20132	388618.18	3342205.08	картометрический метод	0,1	-
20129	388618.38	3342205.06	картометрический метод	0,1	-
21 подобъект					
20133	388624.44	3342305.28	картометрический метод	0,1	-
20134	388624.45	3342305.48	картометрический метод	0,1	-
20135	388624.25	3342305.48	картометрический метод	0,1	-
20136	388624.24	3342305.28	картометрический метод	0,1	-
20133	388624.44	3342305.28	картометрический метод	0,1	-
22 подобъект					
20137	388627.08	3342350.37	картометрический метод	0,1	-
20138	388627.28	3342350.36	картометрический метод	0,1	-
20139	388627.82	3342355.29	картометрический метод	0,1	-
20140	388627.62	3342355.31	картометрический метод	0,1	-
20137	388627.08	3342350.37	картометрический метод	0,1	-
23 подобъект					
20141	387450.22	3343187.97	картометрический метод	0,1	-
20142	387432.04	3343211.07	картометрический метод	0,1	-
20143	387452.95	3343222.11	картометрический метод	0,1	-
20144	387452.29	3343233.30	картометрический метод	0,1	-
20145	387444.25	3343250.83	картометрический метод	0,1	-
20146	387390.25	3343226.03	картометрический метод	0,1	-
20147	387425.26	3343167.84	картометрический метод	0,1	-
20141	387450.22	3343187.97	картометрический метод	0,1	-
Контур 68					
20148	389790.93	3343540.64	картометрический метод	0,1	-
20149	389430.62	3343534.94	картометрический метод	0,1	-
20150	389407.15	3343516.98	картометрический метод	0,1	-
20151	389409.67	3343510.86	картометрический метод	0,1	-
20152	389486.53	3343324.66	картометрический метод	0,1	-
20148	389790.93	3343540.64	картометрический метод	0,1	-
Контур 69					
20153	390926.86	3338720,54	картометрический метод	0,1	-
20154	390926.89	3338720,56	картометрический метод	0,1	-
20155	391175.34	3338855.07	картометрический метод	0,1	-
20156	391262.91	3338975.21	картометрический метод	0,1	-
20157	391300.79	3339133.45	картометрический метод	0,1	-
20158	391292.68	3339250.67	картометрический метод	0,1	-
20159	391310.00	3339404.38	картометрический метод	0,1	-
20160	391342.66	3339472.41	картометрический метод	0,1	-
20161	391406.11	3339551.56	картометрический метод	0,1	-
20162	391442.26	3339549.18	картометрический метод	0,1	-
20163	391510.02	3339543.08	картометрический метод	0,1	-
20164	391439.35	3339565.43	картометрический метод	0,1	-
20165	391333.01	3339611.30	картометрический метод	0,1	-
20166	391248.43	3339559.09	картометрический метод	0,1	-
20167	391247.92	3339554.72	картометрический метод	0,1	-
20168	391247.29	3339551.13	картометрический метод	0,1	-
20169	391247.28	3339551.09	картометрический метод	0,1	-
20170	391245.90	3339543.06	картометрический метод	0,1	-
20171	391234.21	3339475.76	картометрический метод	0,1	-
20172	391117.44	3339271.52	картометрический метод	0,1	-
20173	391114.55	3339251.23	картометрический метод	0,1	-
20174	391168.63	3339079.01	картометрический метод	0,1	-
20175	391169.39	3339023.36	картометрический метод	0,1	-
20176	391114.36	3338939.46	картометрический метод	0,1	-
20177	390960.60	3338791.52	картометрический метод	0,1	-
20153	390926.86	3338720,54	картометрический метод	0,1	-
Контур 70					
20178	390764.27	3337799.71	картометрический метод	0,1	-
20179	390767.61	3337874.43	картометрический метод	0,1	-
20180	390898.87	3338015.83	картометрический метод	0,1	-
20181	390898.09	3338016.76	картометрический метод	0,1	-
20182	390835.89	3338001.99	картометрический метод	0,1	-
20183	390832.59	3338017.97	картометрический метод	0,1	-
20184	390831.94	3338025.85	картометрический метод	0,1	-
20185	390816.13	3338104.18	картометрический метод	0,1	-
20186	390816.22	3338112.15	картометрический метод	0,1	-
20187	390813.79	3338123.91	картометрический метод	0,1	-
20188	390803.26	3338145.52	картометрический метод	0,1	-
20189	390785.54	3338235.78	картометрический метод	0,1	-
20190	390860.27	3338289.37	картометрический метод	0,1	-
20191	390875.84	3338293.00	картометрический метод	0,1	-
20192	390900.38	3338290.28	картометрический метод	0,1	-
20193	390940.77	3338290,53	картометрический метод	0,1	-
20194	390947.68	3338320.19	картометрический метод	0,1	-
20195	390950.76	3338344.34	картометрический метод	0,1	-
20196	390966.14	3338342.85	картометрический метод	0,1	-
20197	390980.82	3338341.43	картометрический метод	0,1	-
20198	390959.89	3338459.34	картометрический метод	0,1	-
20199	390969.80	3338528.06	картометрический метод	0,1	-
20200	390786.98	3338599.37	картометрический метод	0,1	-
20201	390752.47	3338580.69	картометрический метод	0,1	-
20202	390735.25	3338531.48	картометрический метод	0,1	-
20203	390730,53	3338137.86	картометрический метод	0,1	-
20204	390681.00	3338027.72	картометрический метод	0,1	-
20205	390682.64	3337993.29	картометрический метод	0,1	-
20206	390709.83	3337919.97	картометрический метод	0,1	-
20207	390755.31	3337797.32	картометрический метод	0,1	-
20178	390764.27	3337799.71	картометрический метод	0,1	-
1 подобъект					
20208	390855.66	3337975.78	картометрический метод	0,1	-
20209	390854.06	3337979.34	картометрический метод	0,1	-
20210	390853.86	3337979.33	картометрический метод	0,1	-
20211	390852.16	3337973.91	картометрический метод	0,1	-
20212	390852.32	3337973.79	картометрический метод	0,1	-
20213	390855.59	3337975.59	картометрический метод	0,1	-
20208	390855.66	3337975.78	картометрический метод	0,1	-
2 подобъект					
20214	390807.56	3337990.40	картометрический метод	0,1	-
20215	390807.61	3337990.60	картометрический метод	0,1	-
20216	390807.42	3337990.65	картометрический метод	0,1	-
20217	390807.36	3337990.46	картометрический метод	0,1	-
20214	390807.56	3337990.40	картометрический метод	0,1	-
3 подобъект					
20218	390763.53	3338004.51	картометрический метод	0,1	-
20219	390763.60	3338004.70	картометрический метод	0,1	-
20220	390763.40	3338004.75	картометрический метод	0,1	-
20221	390763.34	3338004.57	картометрический метод	0,1	-
20218	390763.53	3338004.51	картометрический метод	0,1	-
4 подобъект					
20222	390725.32	3338016.26	картометрический метод	0,1	-
20223	390725.38	3338016.45	картометрический метод	0,1	-
20224	390725.18	3338016.52	картометрический метод	0,1	-
20225	390725.13	3338016.33	картометрический метод	0,1	-
20222	390725.32	3338016.26	картометрический метод	0,1	-
5 подобъект					
20226	390829.51	3337973.63	картометрический метод	0,1	-
20227	390829.56	3337973.81	картометрический метод	0,1	-
20228	390829.37	3337973.88	картометрический метод	0,1	-
20229	390829.32	3337973.69	картометрический метод	0,1	-

20226	390829.51	3337973.63	картометрический метод	0,1	-
6 подобъект					
20230	390780.43	3337988.92	картометрический метод	0,1	-
20231	390780.50	3337989.10	картометрический метод	0,1	-
20232	390780.31	3337989.16	картометрический метод	0,1	-
20233	390780.25	3337988.97	картометрический метод	0,1	-
20230	390780.43	3337988.92	картометрический метод	0,1	-
7 подобъект					
20234	390728.98	3338004.90	картометрический метод	0,1	-
20235	390729.04	3338005.09	картометрический метод	0,1	-
20236	390728.84	3338005.14	картометрический метод	0,1	-
20237	390728.79	3338004.95	картометрический метод	0,1	-
20234	390728.98	3338004.90	картометрический метод	0,1	-
Контур 71					
20238	392682.44	3339597.56	картометрический метод	0,1	-
20239	392653.97	3339647.75	картометрический метод	0,1	-
20240	392648.89	3339644.65	картометрический метод	0,1	-
20241	392645.61	3339648.66	картометрический метод	0,1	-
20242	392651.11	3339652.70	картометрический метод	0,1	-
20243	392649.38	3339655.71	картометрический метод	0,1	-
20244	392643.56	3339658.72	картометрический метод	0,1	-
20245	392642.43	3339657.16	картометрический метод	0,1	-
20246	392639.34	3339659.42	картометрический метод	0,1	-
20247	392640.23	3339660,53	картометрический метод	0,1	-
20248	392602.60	3339679.79	картометрический метод	0,1	-
20249	392607.95	3339756.42	картометрический метод	0,1	-
20250	392646.25	3339753.22	картометрический метод	0,1	-
20251	392667.41	3339792.85	картометрический метод	0,1	-
20252	392696.35	3339850.35	картометрический метод	0,1	-
20253	392731.61	3339855.92	картометрический метод	0,1	-
20254	392751.36	3339883.99	картометрический метод	0,1	-
20255	392744.50	3339897.94	картометрический метод	0,1	-
20256	392702.05	3339882.86	картометрический метод	0,1	-
20257	392704.34	3339877.22	картометрический метод	0,1	-
20258	392681.78	3339867.72	картометрический метод	0,1	-
20259	392678.73	3339874.58	картометрический метод	0,1	-
20260	392672.47	3339872.38	картометрический метод	0,1	-
20261	392640.26	3339952.56	картометрический метод	0,1	-
20262	392590.10	3339932.12	картометрический метод	0,1	-
20263	392537.71	3339910.79	картометрический метод	0,1	-
20264	392504.02	3339922.01	картометрический метод	0,1	-
20265	392502.18	3339922.64	картометрический метод	0,1	-
20266	392464.04	3339892.76	картометрический метод	0,1	-
20267	392457.04	3339887.29	картометрический метод	0,1	-
20268	392416.04	3339857.63	картометрический метод	0,1	-
20269	392394.16	3339818.52	картометрический метод	0,1	-
20270	392402.52	3339818.02	картометрический метод	0,1	-
20271	392438.28	3339815.88	картометрический метод	0,1	-
20272	392435.59	3339770.32	картометрический метод	0,1	-
20273	392395.06	3339771.42	картометрический метод	0,1	-
20274	392394.51	3339758.62	картометрический метод	0,1	-
20275	392354.12	3339737.63	картометрический метод	0,1	-
20276	392387.10	3339699.07	картометрический метод	0,1	-
20277	392375.98	3339679.38	картометрический метод	0,1	-
20278	392389.19	3339668.90	картометрический метод	0,1	-
20279	392418.80	3339652.02	картометрический метод	0,1	-
20280	392450.48	3339640,53	картометрический метод	0,1	-
20281	392469.59	3339642.12	картометрический метод	0,1	-
20282	392474.60	3339631.13	картометрический метод	0,1	-
20283	392497.30	3339615.66	картометрический метод	0,1	-
20284	392562.33	3339598.24	картометрический метод	0,1	-
20238	392682.44	3339597.56	картометрический метод	0,1	-
Контур 72					
20285	389450.31	3340638.55	картометрический метод	0,1	-
20286	389495.85	3340763.73	картометрический метод	0,1	-
20287	389475.75	3340783.83	картометрический метод	0,1	-
20288	389456.93	3340783.99	картометрический метод	0,1	-
20289	389450.71	3340795.02	картометрический метод	0,1	-
20290	389415.41	3340815.16	картометрический метод	0,1	-
20291	389406.99	3340825.18	картометрический метод	0,1	-
20292	389400.98	3340853.52	картометрический метод	0,1	-
20293	389122.37	3340878.90	картометрический метод	0,1	-
20294	389164.53	3340822.55	картометрический метод	0,1	-
20295	389272.91	3340720.31	картометрический метод	0,1	-
20296	389365.41	3340665.94	картометрический метод	0,1	-
20285	389450.31	3340638.55	картометрический метод	0,1	-
Контур 73					
20297	388712.37	3341426.01	картометрический метод	0,1	-
20298	388687.35	3341515.03	картометрический метод	0,1	-
20299	388723.02	3341692.89	картометрический метод	0,1	-
20300	388729.47	3341849.62	картометрический метод	0,1	-
20301	388338.88	3341852.82	картометрический метод	0,1	-
20302	388472.47	3341746.21	картометрический метод	0,1	-
20297	388712.37	3341426.01	картометрический метод	0,1	-
1 подобъект					
20303	388599.27	3341587.46	картометрический метод	0,1	-
20304	388599.27	3341587.66	картометрический метод	0,1	-
20305	388599.07	3341587.66	картометрический метод	0,1	-
20306	388599.07	3341587.46	картометрический метод	0,1	-
20303	388599.27	3341587.46	картометрический метод	0,1	-
2 подобъект					
20307	388600.37	3341644.95	картометрический метод	0,1	-
20308	388600.37	3341645.15	картометрический метод	0,1	-
20309	388600.17	3341645.15	картометрический метод	0,1	-
20310	388600.17	3341644.95	картометрический метод	0,1	-
20307	388600.37	3341644.95	картометрический метод	0,1	-
3 подобъект					
20311	388601.18	3341694.79	картометрический метод	0,1	-
20312	388601.19	3341694.99	картометрический метод	0,1	-
20313	388600.99	3341694.99	картометрический метод	0,1	-
20314	388600.99	3341694.79	картометрический метод	0,1	-
20311	388601.18	3341694.79	картометрический метод	0,1	-
4 подобъект					
20315	388602.21	3341744.82	картометрический метод	0,1	-
20316	388602.22	3341745.02	картометрический метод	0,1	-
20317	388602.02	3341745.02	картометрический метод	0,1	-
20318	388602.01	3341744.82	картометрический метод	0,1	-
20315	388602.21	3341744.82	картометрический метод	0,1	-
5 подобъект					
20319	388603.12	3341795.55	картометрический метод	0,1	-
20320	388603.13	3341795.75	картометрический метод	0,1	-
20321	388602.93	3341795.76	картометрический метод	0,1	-
20322	388602.92	3341795.56	картометрический метод	0,1	-
20319	388603.12	3341795.55	картометрический метод	0,1	-
6 подобъект					
20323	388604.01	3341837.62	картометрический метод	0,1	-
20324	388603.96	3341837.82	картометрический метод	0,1	-
20325	388599.37	3341836.83	картометрический метод	0,1	-
20326	388599.41	3341836.64	картометрический метод	0,1	-
20323	388604.01	3341837.62	картометрический метод	0,1	-

Приложение №2
к Приказу министерства природных ресурсов и экологии Иркутской области
от 15 ноября 2019 года № 39-мпр

ГРАНИЦЫ ЛЕСОПАРКОВОГО ЗЕЛЕНОГО ПОЯСА ГОРОДА ИРКУТСКА В ГРАФИЧЕСКОМ ВИДЕ

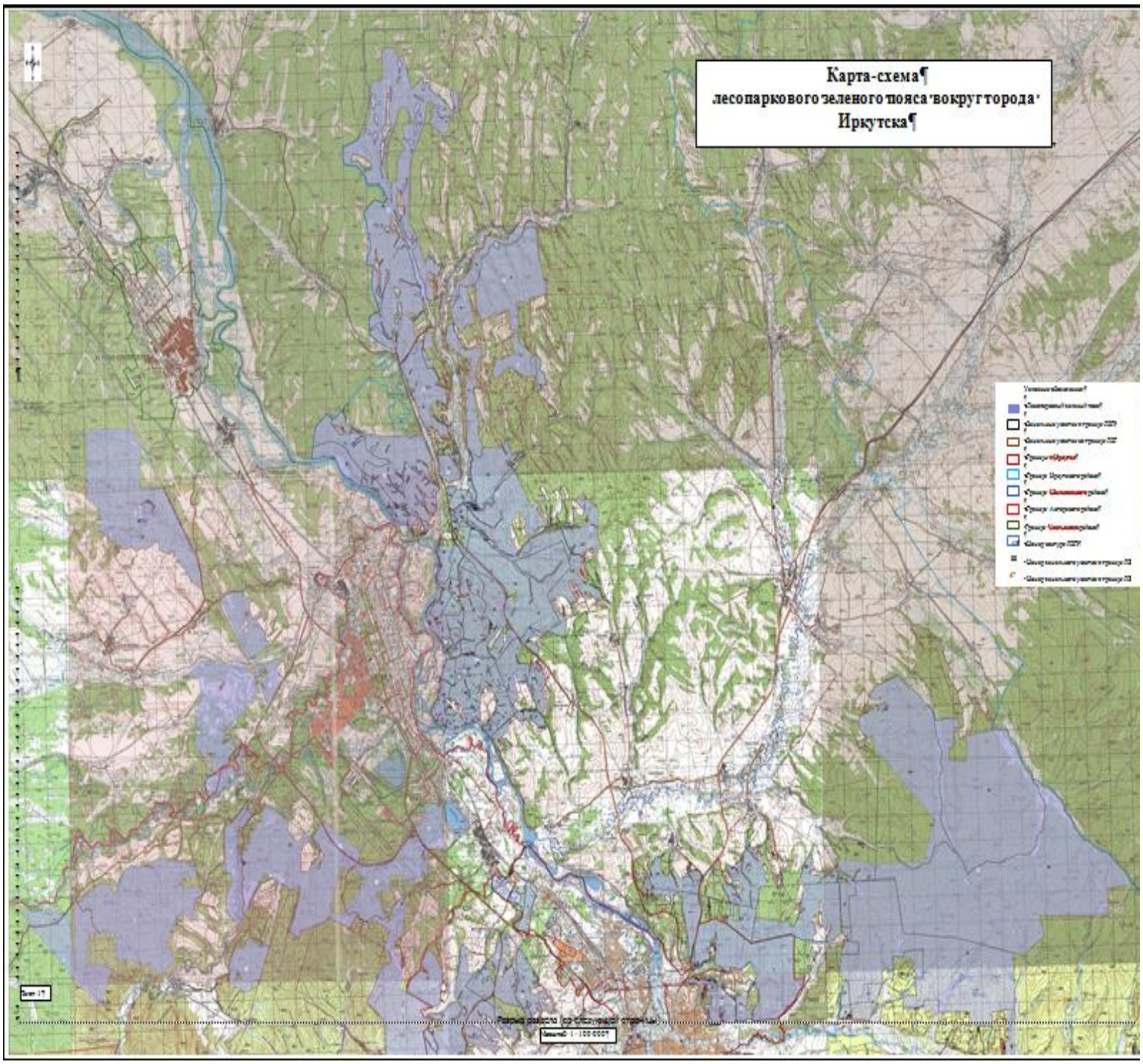

СЛУЖБА ПО ТАРИФАМ ИРКУТСКОЙ ОБЛАСТИ

П Р И К А З

20 декабря 2019 года **№ 426-спр**

Иркутск

Об установлении тарифов на транспортировку холодной воды и транспортировку сточных вод для потребителей ФГБУ «ЦЖКУ» Минобороны России (ИНН 7729314745) на территориях города Братска и города Иркутска

В соответствии с Федеральным законом от 7 декабря 2011 года № 416-ФЗ «О водоснабжении и водоотведении», постановлением Правительства Российской Федерации от 13 мая 2013 года № 406 «О государственном регулировании тарифов в сфере водоснабжения и водоотведения», руководствуясь Положением о службе по тарифам Иркутской области, утвержденным постановлением Правительства Иркутской области от 7 июня 2012 года № 303-пп, учитывая итоги рассмотрения данного вопроса на заседании Правления службы по тарифам Иркутской области 17 декабря 2019 года,

П Р И К А З Ы В А Ю:

1. Установить тарифы на транспортировку холодной воды для потребителей ФГБУ «ЦЖКУ» Минобороны России на территориях города Братска и города Иркутска с календарной разбивкой согласно приложению 1.

2. Установить тарифы на транспортировку сточных вод для потребителей ФГБУ «ЦЖКУ» Минобороны России на территории города Братска с календарной разбивкой согласно приложению 2.

3. Тарифы, установленные в пунктах 1, 2 настоящего приказа, действуют с 1 января 2020 года по 31 декабря 2020 года.

4. Настоящий приказ подлежит официальному опубликованию.

Руководитель службы А.Р. Халиулин

Приложение 1
к приказу службы по тарифам
Иркутской области от 20 декабря 2019 года № 426-спр

ТАРИФЫ
НА ТРАНСПОРТИРОВКУ ХОЛОДНОЙ ВОДЫ ДЛЯ ПОТРЕБИТЕЛЕЙ
ФГБУ «ЦЖКУ» МИНОБОРОНЫ РОССИИ

Наименование населенного пункта	Период действия	Тариф (руб./куб.м)
Прочие потребители (без учета НДС)		
Город Братск	с 01.01.2020 по 30.06.2020	7,85
	с 01.07.2020 по 31.12.2020	7,67
Город Иркутск	с 01.01.2020 по 30.06.2020	7,85
	с 01.07.2020 по 31.12.2020	4,12

Начальник отдела регулирования тарифов в сфере жилищно-коммунального комплекса службы по тарифам Иркутской области Т.А. Куграшова

Приложение 2
к приказу службы по тарифам
Иркутской области от 20 декабря 2019 года № 426-спр

ТАРИФЫ
НА ТРАНСПОРТИРОВКУ СТОЧНЫХ ВОД ДЛЯ ПОТРЕБИТЕЛЕЙ
ФГБУ «ЦЖКУ» МИНОБОРОНЫ РОССИИ

Наименование населенного пункта	Период действия	Тариф (руб./куб.м)
Прочие потребители (без учета НДС)		
Город Братск	с 01.01.2020 по 30.06.2020	7,83
	с 01.07.2020 по 31.12.2020	12,50

Начальник отдела регулирования тарифов в сфере жилищно-коммунального комплекса службы по тарифам Иркутской области Т.А. Куграшова

СЛУЖБА ПО ТАРИФАМ ИРКУТСКОЙ ОБЛАСТИ

П Р И К А З

20 декабря 2019 года **№ 428-спр**

Иркутск

О внесении изменений в приказы службы по тарифам Иркутской области от 20 декабря 2018 года № 460-спр и от 20 декабря 2018 года № 519-спр

В соответствии с Федеральным законом от 7 декабря 2011 года № 416-ФЗ «О водоснабжении и водоотведении», постановлением Правительства Российской Федерации от 13 мая 2013 года № 406 «О государственном регулировании тарифов в сфере водоснабжения и водоотведения», руководствуясь Положением о службе по тарифам Иркутской области, утвержденным постановлением Правительства Иркутской области от 7 июня 2012 года № 303-пп, учитывая итоги рассмотрения данного вопроса на заседании Правления службы по тарифам Иркутской области 17 декабря 2019 года,

П Р И К А З Ы В А Ю:

1. Внести в приказ службы по тарифам Иркутской области от 20 декабря 2018 года № 460-спр «Об установлении долгосрочных тарифов на водоснабжение и водоотведение для потребителей ФГБУ «ЦЖКУ» Минобороны России (ИНН 7729314745)» следующие изменения:

1) пункт 3 признать утратившим силу;

2) пункт 6 признать утратившим силу;

3) приложение 1 изложить в новой редакции согласно приложению к настоящему приказу;

4) приложение 3 признать утратившим силу;

5) приложение 6 признать утратившим силу.

2. Внести в тарифную таблицу приложения 1 к приказу службы по тарифам Иркутской области от 20 декабря 2018 года № 519-спр «Об установлении долгосрочных тарифов на горячую воду в отношении ФГБУ «ЦЖКУ» Минобороны России (ИНН 7729314745), обеспечивающего горячее водоснабжение с использованием закрытой системы горячего водоснабжения» следующие изменения:

1) в пункте 1:

строки:

«	с 01.07.2020 по 31.12.2020	19,23	2 839,34
	с 01.01.2021 по 30.06.2021	19,23	2 839,34

».

изложить в следующей редакции:

«	с 01.07.2020 по 31.12.2020	19,13	3 611,05
	с 01.01.2021 по 30.06.2021	19,13	3 611,05

».

строки:

«	с 01.07.2020 по 31.12.2020	4,60	434,56
	с 01.01.2021 по 30.06.2021	4,60	434,56

».

изложить в следующей редакции:

«	с 01.07.2020 по 31.12.2020	4,66	440,00
	с 01.01.2021 по 30.06.2021	4,66	440,00

».

2) в пункте 2:

строки:

«	с 01.07.2020 по 31.12.2020	19,23	2 839,34
	с 01.01.2021 по 30.06.2021	19,23	2 839,34

».

изложить в следующей редакции:

«	с 01.07.2020 по 31.12.2020	19,13	3 611,05
	с 01.01.2021 по 30.06.2021	19,13	3 611,05

».

строки:

«	с 01.07.2020 по 31.12.2020	16,45	2 028,57
	с 01.01.2021 по 30.06.2021	16,45	2 028,57

».

изложить в следующей редакции:

«	с 01.07.2020 по 31.12.2020	16,64	2 053,92
	с 01.01.2021 по 30.06.2021	16,64	2 053,92

».

3) в пункте 3:

строки:

«	с 01.07.2020 по 31.12.2020	19,23	2 839,34
	с 01.01.2021 по 30.06.2021	19,23	2 839,34

».

изложить в следующей редакции:

«	с 01.07.2020 по 31.12.2020	19,13	3 611,05
	с 01.01.2021 по 30.06.2021	19,13	3 611,05

».

строки:

«	с 01.07.2020 по 31.12.2020	16,30	930,78
	с 01.01.2021 по 30.06.2021	16,30	930,78

».

изложить в следующей редакции:

«	с 01.07.2020 по 31.12.2020	16,51	942,41
	с 01.01.2021 по 30.06.2021	16,51	942,41

».

4) в пункте 4:

строки:

«	с 01.07.2020 по 31.12.2020	19,23	2 839,34
	с 01.01.2021 по 30.06.2021	19,23	2 839,34

».

изложить в следующей редакции:

«	с 01.07.2020 по 31.12.2020	19,13	3 611,05
	с 01.01.2021 по 30.06.2021	19,13	3 611,05

».

строки:

«	с 01.07.2020 по 31.12.2020	10,27	821,45
	с 01.01.2021 по 30.06.2021	10,27	821,45

».

изложить в следующей редакции:

«	с 01.07.2020 по 31.12.2020	10,40	831,72
	с 01.01.2021 по 30.06.2021	10,40	831,72

».

3. Настоящий приказ вступает в силу с 1 января 2020 года.

4. Настоящий приказ подлежит официальному опубликованию.

Руководитель службы А.Р. Халиулин

Приложение
к приказу службы по тарифам
Иркутской области от 20 декабря 2019 года № 428-спр

«Приложение 1
к приказу службы по тарифам
Иркутской области от 20 декабря 2018 года № 460-спр

**ДОЛГОСРОЧНЫЕ ТАРИФЫ
НА ВОДОСНАБЖЕНИЕ И ВОДООТВЕДЕНИЕ ДЛЯ ПОТРЕБИТЕЛЕЙ
ФГБУ «ЦЖКУ» МИНОБОРОНЫ РОССИИ**

№ п/п	Наименование населенного пункта	Период действия	Тариф (руб./куб.м)		
			Питьевая вода	Водоотведение	Водоотведение (без очистки сточных вод)
1.	Город Братск				
1.1.	прочие потребители (без учета НДС)	с 01.01.2019 по 30.06.2019	18,07	22,99	-
		с 01.07.2019 по 31.12.2019	18,60	22,99	-
		с 01.01.2020 по 30.06.2020	18,60	22,99	-
		с 01.07.2020 по 31.12.2020	19,13	24,51	-
		с 01.01.2021 по 30.06.2021	19,13	24,51	-
		с 01.07.2021 по 31.12.2021	19,95	24,82	-
1.2.	население (с учетом НДС)	с 01.01.2019 по 30.06.2019	15,10	-	-
		с 01.07.2019 по 31.12.2019	15,53	-	-
		с 01.01.2020 по 30.06.2020	15,53	-	-
		с 01.07.2020 по 31.12.2020	16,15	-	-
		с 01.01.2021 по 30.06.2021	16,15	-	-
		с 01.07.2021 по 31.12.2021	16,79	-	-
2.	Город Иркутск				
2.1.	прочие потребители (без учета НДС)	с 01.01.2019 по 30.06.2019	18,07	-	-
		с 01.07.2019 по 31.12.2019	18,60	-	-
		с 01.01.2020 по 30.06.2020	18,60	-	-
		с 01.07.2020 по 31.12.2020	19,13	-	-
		с 01.01.2021 по 30.06.2021	19,13	-	-
		с 01.07.2021 по 31.12.2021	19,95	-	-
2.2.	население (с учетом НДС)	с 01.01.2019 по 30.06.2019	12,60	-	-
		с 01.07.2019 по 31.12.2019	12,96	-	-
		с 01.01.2020 по 30.06.2020	12,96	-	-
		с 01.07.2020 по 31.12.2020	13,46	-	-
		с 01.01.2021 по 30.06.2021	13,46	-	-
		с 01.07.2021 по 31.12.2021	13,99	-	-
3.	Город Нижнеудинск				
3.1.	прочие потребители (без учета НДС)	с 01.01.2019 по 30.06.2019	18,07	-	8,83
		с 01.07.2019 по 31.12.2019	18,60	-	8,83
		с 01.01.2020 по 30.06.2020	18,60	-	8,83
		с 01.07.2020 по 31.12.2020	19,13	-	9,14
		с 01.01.2021 по 30.06.2021	19,13	-	9,14
		с 01.07.2021 по 31.12.2021	19,95	-	9,68
3.2.	население (с учетом НДС)	с 01.01.2019 по 30.06.2019	15,23	-	8,22
		с 01.07.2019 по 31.12.2019	15,67	-	8,45
		с 01.01.2020 по 30.06.2020	15,67	-	8,45
		с 01.07.2020 по 31.12.2020	16,28	-	8,78
		с 01.01.2021 по 30.06.2021	16,28	-	8,78
		с 01.07.2021 по 31.12.2021	16,93	-	9,13
4.	Поселок Горный, деревня Куда Хомутовского муниципального образования				
4.1.	прочие потребители (без учета НДС)	с 01.01.2019 по 30.06.2019	18,07	-	8,83
		с 01.07.2019 по 31.12.2019	18,60	-	8,83
		с 01.01.2020 по 30.06.2020	18,60	-	8,83
		с 01.07.2020 по 31.12.2020	19,13	-	9,14
		с 01.01.2021 по 30.06.2021	19,13	-	9,14
		с 01.07.2021 по 31.12.2021	19,95	-	9,68
4.2.	население (с учетом НДС)	с 01.01.2019 по 30.06.2019	15,54	-	8,39
		с 01.07.2019 по 31.12.2019	15,98	-	8,63
		с 01.01.2020 по 30.06.2020	15,98	-	8,63
		с 01.07.2020 по 31.12.2020	16,61	-	8,96
		с 01.01.2021 по 30.06.2021	16,61	-	8,96
		с 01.07.2021 по 31.12.2021	17,27	-	9,32
5.	Поселок Новомальтинск Новомальтинского муниципального образования				
5.1.	прочие потребители (без учета НДС)	с 01.01.2019 по 30.06.2019	18,07	-	-
		с 01.07.2019 по 31.12.2019	18,60	-	-
		с 01.01.2020 по 30.06.2020	18,60	-	-
		с 01.07.2020 по 31.12.2020	19,13	-	-
		с 01.01.2021 по 30.06.2021	19,13	-	-
		с 01.07.2021 по 31.12.2021	19,95	-	-
6.	Поселок Усолье-7 Мишелевского муниципального образования				
6.1.	прочие потребители (без учета НДС)	с 01.01.2019 по 30.06.2019	18,07	22,99	-
		с 01.07.2019 по 31.12.2019	18,60	22,99	-
		с 01.01.2020 по 30.06.2020	18,60	22,99	-
		с 01.07.2020 по 31.12.2020	19,13	24,51	-
		с 01.01.2021 по 30.06.2021	19,13	24,51	-
		с 01.07.2021 по 31.12.2021	19,95	24,82	-
6.2.	население (с учетом НДС)	с 01.01.2019 по 30.06.2019	3,92	7,25	-
		с 01.07.2019 по 31.12.2019	4,03	7,46	-
		с 01.01.2020 по 30.06.2020	4,03	7,46	-
		с 01.07.2020 по 31.12.2020	4,19	7,75	-
		с 01.01.2021 по 30.06.2021	4,19	7,75	-
		с 01.07.2021 по 31.12.2021	4,35	8,06	-
7.	Рабочий поселок Средний Среднинского муниципального образования				
7.1.	прочие потребители (без учета НДС)	с 01.01.2019 по 30.06.2019	18,07	22,99	-
		с 01.07.2019 по 31.12.2019	18,60	22,99	-
		с 01.01.2020 по 30.06.2020	18,60	22,99	-
		с 01.07.2020 по 31.12.2020	19,13	24,51	-
		с 01.01.2021 по 30.06.2021	19,13	24,51	-
		с 01.07.2021 по 31.12.2021	19,95	24,82	-
7.2.	население (с учетом НДС)	с 01.01.2019 по 30.06.2019	15,24	20,29	-
		с 01.07.2019 по 31.12.2019	15,68	20,87	-
		с 01.01.2020 по 30.06.2020	15,68	20,87	-
		с 01.07.2020 по 31.12.2020	16,30	21,70	-
		с 01.01.2021 по 30.06.2021	16,30	21,70	-
		с 01.07.2021 по 31.12.2021	16,94	22,56	-
8.	Село Манзурка Манзурского муниципального образования				
8.1.	прочие потребители (без учета НДС)	с 01.01.2019 по 30.06.2019	18,07	-	-
		с 01.07.2019 по 31.12.2019	18,60	-	-
		с 01.01.2020 по 30.06.2020	18,60	-	-
		с 01.07.2020 по 31.12.2020	19,13	-	-
		с 01.01.2021 по 30.06.2021	19,13	-	-
		с 01.07.2021 по 31.12.2021	19,95	-	-
8.2.	население (с учетом НДС)	с 01.01.2019 по 30.06.2019	15,10	-	-
		с 01.07.2019 по 31.12.2019	15,53	-	-
		с 01.01.2020 по 30.06.2020	15,53	-	-
		с 01.07.2020 по 31.12.2020	16,15	-	-
		с 01.01.2021 по 30.06.2021	16,15	-	-
		с 01.07.2021 по 31.12.2021	16,79	-	-
9.	Село Оек Оекского муниципального образования				
9.1.	прочие потребители (без учета НДС)	с 01.01.2019 по 30.06.2019	18,07	-	8,83
		с 01.07.2019 по 31.12.2019	18,60	-	8,83
		с 01.01.2020 по 30.06.2020	18,60	-	8,83
		с 01.07.2020 по 31.12.2020	19,13	-	9,14
		с 01.01.2021 по 30.06.2021	19,13	-	9,14
		с 01.07.2021 по 31.12.2021	19,95	-	9,68
9.2.	население (с учетом НДС)	с 01.01.2019 по 30.06.2019	15,54	-	8,39
		с 01.07.2019 по 31.12.2019	15,98	-	8,63
		с 01.01.2020 по 30.06.2020	15,98	-	8,63
		с 01.07.2020 по 31.12.2020	16,61	-	8,96
		с 01.01.2021 по 30.06.2021	16,61	-	8,96
		с 01.07.2021 по 31.12.2021	17,27	-	9,32
10.	Село Услон Услонского муниципального образования				
10.1.	прочие потребители (без учета НДС)	с 01.01.2019 по 30.06.2019	18,07	-	8,83
		с 01.07.2019 по 31.12.2019	18,60	-	8,83
		с 01.01.2020 по 30.06.2020	18,60	-	8,83
		с 01.07.2020 по 31.12.2020	19,13	-	9,14
		с 01.01.2021 по 30.06.2021	19,13	-	9,14
		с 01.07.2021 по 31.12.2021	19,95	-	9,68
10.2.	население (с учетом НДС)	с 01.01.2019 по 30.06.2019	15,24	-	8,22
		с 01.07.2019 по 31.12.2019	15,68	-	8,46
		с 01.01.2020 по 30.06.2020	15,68	-	8,46
		с 01.07.2020 по 31.12.2020	16,30	-	8,78
		с 01.01.2021 по 30.06.2021	16,30	-	8,78
		с 01.07.2021 по 31.12.2021	16,94	-	9,13

№ п/п	Наименование населенного пункта	Период действия	Тариф (руб./куб.м)		
11.	Город Ангарск				
11.1.	прочие потребители (без учета НДС)	с 01.01.2019 по 30.06.2019	-	-	8,83
		с 01.07.2019 по 31.12.2019	-	-	8,83
		с 01.01.2020 по 30.06.2020	-	-	8,83
		с 01.07.2020 по 31.12.2020	-	-	9,14
		с 01.01.2021 по 30.06.2021	-	-	9,14
		с 01.07.2021 по 31.12.2021	-	-	9,68
12.	ФГУ «Войсковая часть 39995»				
12.1.	прочие потребители (без учета НДС)	с 01.01.2019 по 30.06.2019	18,07	22,99	-
		с 01.07.2019 по 31.12.2019	18,60	22,99	-
		с 01.01.2020 по 30.06.2020	18,60	22,99	-
12.1.	прочие потребители (без учета НДС)	с 01.07.2020 по 31.12.2020	19,13	24,51	-
		с 01.01.2021 по 30.06.2021	19,13	24,51	-
		с 01.07.2021 по 31.12.2021	19,95	24,82	-
12.2.	население (с учетом НДС)	с 01.01.2019 по 30.06.2019	9,52	4,58	-
		с 01.07.2019 по 31.12.2019	9,79	4,70	-
		с 01.01.2020 по 30.06.2020	9,79	4,70	-
		с 01.07.2020 по 31.12.2020	10,18	4,88	-
		с 01.01.2021 по 30.06.2021	10,18	4,88	-
		с 01.07.2021 по 31.12.2021	10,58	5,07	-

Начальник отдела регулирования тарифов в сфере жилищно-коммунального комплекса службы по тарифам Иркутской области Т.А. Куграшова

СЛУЖБА ПО ТАРИФАМ ИРКУТСКОЙ ОБЛАСТИ

П Р И К А З

20 декабря 2019 года **№ 425-спр**

Иркутск

Об установлении долгосрочных тарифов на транспортировку холодной воды и транспортировку сточных вод для потребителей ОАО «РЖД» (ИНН 7708503727) на территории отдельных муниципальных образований Иркутской области

В соответствии с Федеральным законом от 7 декабря 2011 года № 416-ФЗ «О водоснабжении и водоотведении», постановлением Правительства Российской Федерации от 13 мая 2013 года № 406 «О государственном регулировании тарифов в сфере водоснабжения и водоотведения», руководствуясь Положением о службе по тарифам Иркутской области, утвержденным постановлением Правительства Иркутской области от 7 июня 2012 года № 303-пп, учитывая итоги рассмотрения данного вопроса на заседании Правления службы по тарифам Иркутской области 17 декабря 2019 года,

П Р И К А З Ы В А Ю:

1. Установить долгосрочные тарифы на транспортировку холодной воды для потребителей ОАО «РЖД» на территории города Иркутска с календарной разбивкой согласно приложению 1.

2. Установить долгосрочные тарифы на транспортировку сточных вод для потребителей ОАО «РЖД» на территориях города Иркутска, города Нижнеудинска и Ушаковского муниципального образования с календарной разбивкой согласно приложению 2.

3. Установить долгосрочные параметры регулирования тарифов на транспортировку холодной воды для потребителей ОАО «РЖД» на территории города Иркутска, устанавливаемые на 2020 - 2024 годы для формирования тарифов с использованием метода индексации установленных тарифов, согласно приложению 3.

4. Установить долгосрочные параметры регулирования тарифов на транспортировку сточных вод для потребителей ОАО «РЖД» на территориях города Иркутска, города Нижнеудинска и Ушаковского муниципального образования, устанавливаемые на 2020 - 2024 годы для формирования тарифов с использованием метода индексации установленных тарифов, согласно приложению 4.

5. Тарифы, установленные в пунктах 1, 2 настоящего приказа, действуют с 1 января 2020 года по 31 декабря 2024 года.

6. Настоящий приказ подлежит официальному опубликованию.

Руководитель службы А.Р. Халиулин

Приложение 1
к приказу службы по тарифам
Иркутской области от 20 декабря 2019 года № 425-спр

ДОЛГОСРОЧНЫЕ ТАРИФЫ НА ТРАНСПОРТИРОВКУ ХОЛОДНОЙ ВОДЫ ДЛЯ ПОТРЕБИТЕЛЕЙ ОАО «РЖД» НА ТЕРРИТОРИИ ГОРОДА ИРКУТСКА

Наименование регулируемой организации	Период действия	Тариф (руб./куб.м)
Прочие потребители (без учета НДС)		
ОАО «РЖД»	с 01.01.2020 по 30.06.2020	14,31
	с 01.07.2020 по 31.12.2020	14,88
	с 01.01.2021 по 30.06.2021	14,88
	с 01.07.2021 по 31.12.2021	15,48
	с 01.01.2022 по 30.06.2022	15,48
	с 01.07.2022 по 31.12.2022	16,10
	с 01.01.2023 по 30.06.2023	16,10
	с 01.07.2023 по 31.12.2023	16,74
	с 01.01.2024 по 30.06.2024	16,74
	с 01.07.2024 по 31.12.2024	17,41

Начальник отдела регулирования тарифов в сфере жилищно-коммунального комплекса службы по тарифам Иркутской области Т.А. Куграшова

Приложение 2
к приказу службы по тарифам
Иркутской области от 20 декабря 2019 года № 425-спр

ДОЛГОСРОЧНЫЕ ТАРИФЫ НА ТРАНСПОРТИРОВКУ СТОЧНЫХ ВОД ДЛЯ ПОТРЕБИТЕЛЕЙ ОАО «РЖД» НА ТЕРРИТОРИЯХ ГОРОДА ИРКУТСКА, ГОРОДА НИЖНЕУДИНСКА И УШАКОВСКОГО МУНИЦИПАЛЬНОГО ОБРАЗОВАНИЯ

Наименование регулируемой организации	Период действия	Тариф (руб./куб.м)
Прочие потребители (без учета НДС)		
ОАО «РЖД»	с 01.01.2020 по 30.06.2020	10,65
	с 01.07.2020 по 31.12.2020	11,08
	с 01.01.2021 по 30.06.2021	11,08
	с 01.07.2021 по 31.12.2021	11,52
	с 01.01.2022 по 30.06.2022	11,52
	с 01.07.2022 по 31.12.2022	11,49
	с 01.01.2023 по 30.06.2023	11,49
	с 01.07.2023 по 31.12.2023	11,76
	с 01.01.2024 по 30.06.2024	11,76
	с 01.07.2024 по 31.12.2024	12,07

Начальник отдела регулирования тарифов в сфере жилищно-коммунального комплекса службы по тарифам Иркутской области Т.А. Куграшова

Приложение 3
к приказу службы по тарифам
Иркутской области от 20 декабря 2019 года № 425-спр

ДОЛГОСРОЧНЫЕ ПАРАМЕТРЫ РЕГУЛИРОВАНИЯ ТАРИФОВ НА ТРАНСПОРТИРОВКУ ХОЛОДНОЙ ВОДЫ ДЛЯ ПОТРЕБИТЕЛЕЙ ОАО «РЖД» НА ТЕРРИТОРИИ ГОРОДА ИРКУТСКА, УСТАНАВЛИВАЕМЫЕ НА 2020 - 2024 ГОДЫ ДЛЯ ФОРМИРОВАНИЯ ТАРИФОВ С ИСПОЛЬЗОВАНИЕМ МЕТОДА ИНДЕКСАЦИИ УСТАНОВЛЕННЫХ ТАРИФОВ

Наименование регулируемой организации	Год	Базовый уровень операционных расходов	Индекс эффективности операционных расходов	Показатели энергосбережения и энергетической эффективности	
				Уровень потерь воды	Удельный расход электрической энергии
		тыс. руб.	%	%	кВт-ч/куб. м
ОАО «РЖД»	2020	6 090,2	1,0	0,8	0,0
	2021	-	1,0	0,8	0,0
	2022	-	1,0	0,8	0,0
	2023	-	1,0	0,8	0,0
	2024	-	1,0	0,8	0,0

Начальник отдела регулирования тарифов в сфере жилищно-коммунального комплекса службы по тарифам Иркутской области Т.А. Куграшова

Приложение 4
к приказу службы по тарифам
Иркутской области от 20 декабря 2019 года № 425-спр

ДОЛГОСРОЧНЫЕ ПАРАМЕТРЫ РЕГУЛИРОВАНИЯ ТАРИФОВ НА ТРАНСПОРТИРОВКУ СТОЧНЫХ ВОД ДЛЯ ПОТРЕБИТЕЛЕЙ ОАО «РЖД» НА ТЕРРИТОРИЯХ ГОРОДА ИРКУТСКА, ГОРОДА НИЖНЕУДИНСКА И УШАКОВСКОГО МУНИЦИПАЛЬНОГО ОБРАЗОВАНИЯ, УСТАНАВЛИВАЕМЫЕ НА 2020 - 2024 ГОДЫ ДЛЯ ФОРМИРОВАНИЯ ТАРИФОВ С ИСПОЛЬЗОВАНИЕМ МЕТОДА ИНДЕКСАЦИИ УСТАНОВЛЕННЫХ ТАРИФОВ

Наименование регулируемой организации	Год	Базовый уровень операционных расходов	Индекс эффективности операционных расходов	Показатели энергосбережения и энергетической эффективности
				Удельный расход электрической энергии
		тыс. руб.	%	кВт-ч/куб. м
ОАО «РЖД»	2020	19 202,2	1,0	0,1
	2021	-	1,0	0,1
	2022	-	1,0	0,1
	2023	-	1,0	0,1
	2024	-	1,0	0,1

Начальник отдела регулирования тарифов в сфере жилищно-коммунального комплекса службы по тарифам Иркутской области Т.А. Куграшова

СЛУЖБА ПО ТАРИФАМ ИРКУТСКОЙ ОБЛАСТИ

П Р И К А З

20 декабря 2019 года **№ 424-спр**

Иркутск

Об установлении тарифов на транспортировку холодной воды и транспортировку сточных вод для потребителей ОАО «РЖД» (ИНН 7708503727) на территории отдельных муниципальных образований Иркутской области

В соответствии с Федеральным законом от 7 декабря 2011 года № 416-ФЗ «О водоснабжении и водоотведении», постановлением Правительства Российской Федерации от 13 мая 2013 года № 406 «О государственном регулировании тарифов в сфере водоснабжения и водоотведения», руководствуясь Положением о службе по тарифам Иркутской области, утвержденным постановлением Правительства Иркутской области от 7 июня 2012 года № 303-пп, учитывая итоги рассмотрения данного вопроса на заседании Правления службы по тарифам Иркутской области 17 декабря 2019 года,

П Р И К А З Ы В А Ю:

1. Установить тарифы на транспортировку холодной воды и транспортировку сточных вод для потребителей ОАО «РЖД» на территории отдельных муниципальных образований Иркутской области с календарной разбивкой согласно приложению.

2. Тарифы, установленные в пункте 1 настоящего приказа, действуют с 1 января 2020 года по 31 декабря 2020 года.

3. Настоящий приказ подлежит официальному опубликованию.

Руководитель службы А.Р. Халиулин

Приложение
к приказу службы по тарифам
Иркутской области от 20 декабря 2019 года № 424-спр

ТАРИФЫ НА ТРАНСПОРТИРОВКУ ХОЛОДНОЙ ВОДЫ И ТРАНСПОРТИРОВКУ СТОЧНЫХ ВОД ДЛЯ ПОТРЕБИТЕЛЕЙ ОАО «РЖД» НА ТЕРРИТОРИИ ОТДЕЛЬНЫХ МУНИЦИПАЛЬНЫХ ОБРАЗОВАНИЙ ИРКУТСКОЙ ОБЛАСТИ

Наименование муниципального образования	Период действия	Тариф (руб./куб.м)	
		Транспортировка холодной воды	Транспортировка сточных вод
Прочие потребители (без учета НДС)			
Ангарское городское муниципальное образование	с 01.01.2020 по 30.06.2020	14,31	10,65
	с 01.07.2020 по 31.12.2020	12,27	20,11
Вихоревское муниципальное образование	с 01.01.2020 по 30.06.2020	14,31	10,65
	с 01.07.2020 по 31.12.2020	12,49	9,60
Тайшетское муниципальное образование	с 01.01.2020 по 30.06.2020	-	10,65
	с 01.07.2020 по 31.12.2020	-	33,30

Начальник отдела регулирования тарифов в сфере жилищно-коммунального комплекса службы по тарифам Иркутской области Т.А. Куграшова

СЛУЖБА ПО ТАРИФАМ ИРКУТСКОЙ ОБЛАСТИ

П Р И К А З

20 декабря 2019 года **№ 423-спр**

Иркутск

Об установлении долгосрочных тарифов на услугу по передаче тепловой энергии в отношении ООО «Теплосервис» (ИНН 3814037622) на территории города Зимы

В соответствии с Федеральным законом от 27 июля 2010 года № 190-ФЗ «О теплоснабжении», постановлением Правительства Российской Федерации от 22 октября 2012 года № 1075 «О ценообразовании в сфере теплоснабжения», руководствуясь Положением о службе по тарифам Иркутской области, утвержденным постановлением Правительства Иркутской области от 7 июня 2012 года № 303-пп, учитывая итоги рассмотрения данного вопроса на заседании Правления службы по тарифам Иркутской области 18 декабря 2019 года,

П Р И К А З Ы В А Ю:

1. Установить долгосрочные тарифы на услугу по передаче тепловой энергии в отношении ООО «Теплосервис» на территории города Зимы с календарной разбивкой согласно приложению 1.

2. Установить долгосрочные параметры регулирования деятельности ООО «Теплосервис» на услугу по передаче тепловой энергии на территории города Зимы, устанавливаемые на 2020-2022 годы для формирования тарифов с использованием метода индексации установленных тарифов, согласно приложению 2.

3. Тарифы, установленные в пункте 1 настоящего приказа, действуют с 1 января 2020 года по 31 декабря 2022 года.

4. Признать утратившим силу с 1 января 2020 года приказ службы по тарифам Иркутской области от 18 марта 2019 года № 44-спр «Об установлении тарифов на услугу по передаче тепловой энергии в отношении ООО «Теплосервис» (ИНН 3814037622) на территории города Зимы».

5. Настоящий приказ подлежит официальному опубликованию.

Руководитель службы А.Р. Халиулин

Приложение 1
к приказу службы по тарифам
Иркутской области от 20 декабря 2019 года № 423-спр

**ДОЛГОСРОЧНЫЕ ТАРИФЫ
НА УСЛУГУ ПО ПЕРЕДАЧЕ ТЕПЛОВОЙ ЭНЕРГИИ В ОТНОШЕНИИ
ООО «ТЕПЛОСЕРВИС» НА ТЕРРИТОРИИ ГОРОДА ЗИМЫ**

Наименование регулируемой организации	Вид тарифа (без учета НДС)	Период действия	Вода
ООО «Теплосервис»	Для потребителей, в случае отсутствия дифференциации тарифов по схеме подключения		
	одноставочный тариф, руб./Гкал	с 01.01.2020 по 30.06.2020	867,53
		с 01.07.2020 по 31.12.2020	883,15
		с 01.01.2021 по 30.06.2021	883,15
		с 01.07.2021 по 31.12.2021	906,63
		с 01.01.2022 по 30.06.2022	906,63
		с 01.07.2022 по 31.12.2022	942,68

Начальник управления регулирования тарифов (цен) в сфере теплоснабжения
службы по тарифам Иркутской области З.С. Крынина

Приложение 2
к приказу службы по тарифам
Иркутской области от 20 декабря 2019 года № 423-спр

**ДОЛГОСРОЧНЫЕ ПАРАМЕТРЫ
РЕГУЛИРОВАНИЯ ДЕЯТЕЛЬНОСТИ ООО «ТЕПЛОСЕРВИС» НА УСЛУГУ ПО ПЕРЕДАЧЕ ТЕПЛОВОЙ ЭНЕРГИИ НА ТЕРРИТОРИИ ГОРОДА ЗИМЫ, УСТАНАВЛИВАЕМЫЕ НА 2020-2022 ГОДЫ ДЛЯ ФОРМИРОВАНИЯ ТАРИФОВ С ИСПОЛЬЗОВАНИЕМ МЕТОДА ИНДЕКСАЦИИ УСТАНОВЛЕННЫХ ТАРИФОВ**

Наименование регулируемой организации	Год	Базовый уровень операционных расходов	Индекс эффективности операционных расходов	Нормативный уровень прибыли	Показатели энергосбережения и энергетической эффективности	Динамика изменения расходов на топливо
		тыс. руб.	%	%		
ООО «Теплосервис»	2020	49 777,5	1,0	0,0	-	-
	2021	-	1,0	0,0	-	-
	2022	-	1,0	0,0	-	-

Начальник управления регулирования тарифов (цен) в сфере теплоснабжения
службы по тарифам Иркутской области З.С. Крынина

СЛУЖБА ПО ТАРИФАМ ИРКУТСКОЙ ОБЛАСТИ

П Р И К А З

20 декабря 2019 года **№ 431-спр**

Иркутск

Об установлении долгосрочных тарифов на питьевую воду для потребителей ООО «Жилищно-коммунальное хозяйство» (ИНН 3849057531) на территориях поселка Железнодорожный, села Новожилкино Усольского района

В соответствии с Федеральным законом от 7 декабря 2011 года № 416-ФЗ «О водоснабжении и водоотведении», постановлением Правительства Российской Федерации от 13 мая 2013 года № 406 «О государственном регулировании тарифов в сфере водоснабжения и водоотведения», руководствуясь Положением о службе по тарифам Иркутской области, утвержденным постановлением Правительства Иркутской области от 7 июня 2012 года № 303-пп, учитывая итоги рассмотрения данного вопроса на заседании Правления службы по тарифам Иркутской области 13 декабря 2019 года,

П Р И К А З Ы В А Ю:

1. Установить долгосрочные тарифы на питьевую воду для потребителей ООО «Жилищно коммунальное хозяйство» на территориях поселка Железнодорожный, села Новожилкино Усольского района с календарной разбивкой согласно приложению 1.

2. Установить долгосрочные параметры регулирования тарифов на питьевую воду для потребителей ООО «Жилищно-коммунальное хозяйство» на территориях поселка Железнодорожный, села Новожилкино Усольского района, устанавливаемые на 2020 - 2022 годы для формирования тарифов с использованием метода индексации, согласно приложению 2.

3. Тарифы, установленные в пункте 1 настоящего приказа, действуют с 1 января 2020 года по 31 декабря 2022 года.

4. Компенсацию недополученных доходов ООО «Жилищно-коммунальное хозяйство» от реализации товаров и услуг населению по тарифам, не покрывающим экономически обоснованных расходов на их производство и реализацию, осуществлять за счет средств областного бюджета, предусмотренных в законе Иркутской области об областном бюджете на соответствующий финансовый год.

5. Признать утратившими силу с 1 января 2020 года:

1) приказ службы по тарифам Иркутской области от 26 октября 2018 года № 259-спр «Об установлении тарифов на питьевую воду для потребителей ООО «Жилищно-коммунальное хозяйство» (ИНН 3849057531) на территориях села Новожилкино, села Сосновка, поселка Железнодорожный Усольского района»;

2) пункт 5 приказа службы по тарифам Иркутской области от 20 декабря 2018 года № 428-спр «О внесении изменений в отдельные приказы службы по тарифам Иркутской области».

6. Настоящий приказ подлежит официальному опубликованию.

Руководитель службы А.Р. Халиулин

Приложение 1
к приказу службы по тарифам
Иркутской области от 20 декабря 2019 года № 431-спр

**ДОЛГОСРОЧНЫЕ ТАРИФЫ
НА ПИТЬЕВУЮ ВОДУ ДЛЯ ПОТРЕБИТЕЛЕЙ
ООО «ЖИЛИЩНО-КОММУНАЛЬНОЕ ХОЗЯЙСТВО» НА ТЕРРИТОРИЯХ ПОСЕЛКА ЖЕЛЕЗНОДОРОЖНЫЙ, СЕЛА НОВОЖИЛКИНО УСОЛЬСКОГО РАЙОНА**

Наименование населенного пункта	Период действия	Тариф (руб./куб.м)	
		прочие потребители (без учета НДС)	население (с учетом НДС)
поселок Железнодорожный	с 01.01.2020 по 30.06.2020	33,21	11,78
	с 01.07.2020 по 31.12.2020	22,61	12,25
	с 01.01.2021 по 30.06.2021	22,61	12,25
	с 01.07.2021 по 31.12.2021	23,31	12,74
	с 01.01.2022 по 30.06.2022	23,31	12,74
	с 01.07.2022 по 31.12.2022	24,08	13,24
село Новожилкино	с 01.01.2020 по 30.06.2020	83,85	36,38
	с 01.07.2020 по 31.12.2020	57,97	37,82
	с 01.01.2021 по 30.06.2021	57,97	37,82
	с 01.07.2021 по 31.12.2021	59,64	39,32
	с 01.01.2022 по 30.06.2022	59,64	39,32
	с 01.07.2022 по 31.12.2022	61,53	40,88

Начальник отдела регулирования тарифов в сфере жилищно-коммунального
комплекса службы по тарифам Иркутской области Т.А. Куграшова

Приложение 2
к приказу службы по тарифам
Иркутской области от 20 декабря 2019 года № 431-спр

**ДОЛГОСРОЧНЫЕ ПАРАМЕТРЫ
РЕГУЛИРОВАНИЯ ТАРИФОВ НА ПИТЬЕВУЮ ВОДУ
ДЛЯ ПОТРЕБИТЕЛЕЙ ООО «ЖИЛИЩНО-КОММУНАЛЬНОЕ ХОЗЯЙСТВО» НА ТЕРРИТОРИЯХ ПОСЕЛКА ЖЕЛЕЗНОДОРОЖНЫЙ, СЕЛА НОВОЖИЛКИНО УСОЛЬСКОГО РАЙОНА, УСТАНАВЛИВАЕМЫЕ НА 2020 - 2022 ГОДЫ ДЛЯ ФОРМИРОВАНИЯ ТАРИФОВ С ИСПОЛЬЗОВАНИЕМ МЕТОДА ИНДЕКСАЦИИ**

Наименование регулируемой организации	Год	Базовый уровень операционных расходов	Индекс эффективности операционных расходов	Нормативный уровень прибыли	Показатели энергосбережения и энергетической эффективности	
					Уровень потерь воды	Удельный расход электрической энергии
		тыс. руб.	%	%	%	кВт-ч/куб. м
ООО «Жилищно-коммунальное хозяйство»	1. Поселок Железнодорожный					
	2020	1 063,5	1,0	0,0	0,1	1,1
	2021	-	1,0	0,0	0,1	1,1
	2022	-	1,0	0,0	0,1	1,1
	2. Село Новожилкино					
	2020	614,8	1,0	0,0	0,3	1,6
	2021	-	1,0	0,0	0,3	1,6
	2022	-	1,0	0,0	0,3	1,6

Начальник отдела регулирования тарифов в сфере жилищно-коммунального
комплекса службы по тарифам Иркутской области Т.А. Куграшова

СЛУЖБА ПО ТАРИФАМ ИРКУТСКОЙ ОБЛАСТИ

П Р И К А З

20 декабря 2019 года **№ 433-спр**

Иркутск

О внесении изменений в приказ службы по тарифам Иркутской области от 20 декабря 2017 года № 509-спр

В соответствии с Федеральным законом от 7 декабря 2011 года № 416-ФЗ «О водоснабжении и водоотведении», постановлением Правительства Российской Федерации от 13 мая 2013 года № 406 «О государственном регулировании тарифов в сфере водоснабжения и водоотведения», руководствуясь Положением о службе по тарифам Иркутской области, утвержденным постановлением Правительства Иркутской области от 7 июня 2012 года № 303-пп, учитывая итоги рассмотрения данного вопроса на заседании Правления службы по тарифам Иркутской области 13 декабря 2019 года,

П Р И К А З Ы В А Ю:

1. Внести в приказ службы по тарифам Иркутской области от 20 декабря 2017 года № 509-спр «Об установлении долгосрочных тарифов на питьевую воду для потребителей ООО «Жилищно-коммунальное хозяйство» (ИНН 3849057531) на территории рабочего поселка Мишелевка и рабочего поселка Тельма Усольского района» следующие изменения:

1) в индивидуализированном заголовке слова «рабочего поселка Мишелевка и» исключить;

2) в пункте 1 слова «рабочего поселка Мишелевка и» исключить;

3) в пункте 2 слова «рабочего поселка Мишелевка и» исключить;

4) в приложении 1:

в индивидуализированном заголовке слова «РАБОЧЕГО ПОСЕЛКА МИШЕЛЕВКА И» исключить;

в тарифной таблице:

пункт 1 признать утратившим силу;

в пункте 2 строку:

«	с 01.07.2020 по 31.12.2020	63,31	30,46 »

изложить в следующей редакции:

«	с 01.07.2020 по 31.12.2020	88,60	30,62 »

5) в приложении 2:

в индивидуализированном заголовке слова «РАБОЧЕГО ПОСЕЛКА МИШЕЛЕВКА И» исключить;

в тарифной таблице признать утратившими силу следующие строки:

«	Рабочий поселок Мишелевка					
	2018	2 078,0	1,0	0,0	0,0	2,3
	2019	-	1,0	0,0	0,0	2,3
	2020	-	1,0	0,0	0,0	2,3 ».

2. Настоящий приказ подлежит официальному опубликованию.

Руководитель службы А.Р. Халиулин

СЛУЖБА ПО ТАРИФАМ ИРКУТСКОЙ ОБЛАСТИ

П Р И К А З

20 декабря 2019 года **№ 432-спр**

Иркутск

Об установлении долгосрочных тарифов на питьевую воду для потребителей ООО «Жилищно-коммунальное хозяйство» (ИНН 3851019533) на территории Черемховского района

В соответствии с Федеральным законом от 7 декабря 2011 года № 416-ФЗ «О водоснабжении и водоотведении», постановлением Правительства Российской Федерации от 13 мая 2013 года № 406 «О государственном регулировании тарифов в сфере водоснабжения и водоотведения», руководствуясь Положением о службе по тарифам Иркутской области, утвержденным постановлением Правительства Иркутской области от 7 июня 2012 года № 303-пп, учитывая итоги рассмотрения данного вопроса на заседании Правления службы по тарифам Иркутской области 13 декабря 2019 года,

П Р И К А З Ы В А Ю:

1. Установить долгосрочные тарифы на питьевую воду для потребителей ООО «Жилищно-коммунальное хозяйство» на территории Черемховского района с календарной разбивкой согласно приложению 1.

2. Установить долгосрочные параметры регулирования тарифов на питьевую воду для потребителей ООО «Жилищно-коммунальное хозяйство» на территории Черемховского района, устанавливаемые на 2020 - 2022 годы для формирования тарифов с использованием метода индексации, согласно приложению 2.

3. Тарифы, установленные в пункте 1 настоящего приказа, действуют с 1 января 2020 года по 31 декабря 2022 года.

4. Компенсацию недополученных доходов ООО «Жилищно-коммунальное хозяйство» от реализации товаров и услуг населению по тарифам, не покрывающим экономически обоснованных расходов на их производство и реализацию, осуществлять за счет средств областного бюджета, предусмотренных в законе Иркутской области об областном бюджете на соответствующий финансовый год.

5. Признать утратившими силу с 1 января 2020 года:

1) приказ службы по тарифам Иркутской области от 19 ноября 2018 года № 295-спр «Об установлении тарифов на питьевую воду для потребителей ООО «Жилищно-коммунальное хозяйство» (ИНН 3851019533) на территории Черемховского района»;

2) приказ службы по тарифам Иркутской области от 12 марта 2019 года № 40-спр «О внесении изменений в приказ службы по тарифам Иркутской области от 19 ноября 2018 года № 295-спр».

6. Настоящий приказ подлежит официальному опубликованию.

Руководитель службы А.Р. Халиулин

Приложение 1
к приказу службы по тарифам
Иркутской области от 20 декабря 2019 года № 432-спр

ДОЛГОСРОЧНЫЕ ТАРИФЫ НА ПИТЬЕВУЮ ВОДУ ДЛЯ ПОТРЕБИТЕЛЕЙ ООО «ЖИЛИЩНО-КОММУНАЛЬНОЕ ХОЗЯЙСТВО» НА ТЕРРИТОРИИ ЧЕРЕМХОВСКОГО РАЙОНА

Наименование муниципального образования	Период действия	Тариф (руб./куб. м)	
		прочие потребители (без учета НДС)	население (с учетом НДС)
Голуметское муниципальное образование	с 01.01.2020 по 30.06.2020	98,49	22,36
	с 01.07.2020 по 31.12.2020	75,60	23,24
	с 01.01.2021 по 30.06.2021	75,60	23,24
	с 01.07.2021 по 31.12.2021	77,74	24,16
	с 01.01.2022 по 30.06.2022	77,74	24,16
	с 01.07.2022 по 31.12.2022	80,15	25,12
Лоховское муниципальное образование	с 01.01.2020 по 30.06.2020	57,77	22,85
	с 01.07.2020 по 31.12.2020	47,92	23,76
	с 01.01.2021 по 30.06.2021	47,92	23,76
	с 01.07.2021 по 31.12.2021	49,26	24,71
	с 01.01.2022 по 30.06.2022	49,26	24,71
	с 01.07.2022 по 31.12.2022	50,79	25,69
Новогромовское муниципальное образование	с 01.01.2020 по 30.06.2020	109,18	28,81
	с 01.07.2020 по 31.12.2020	89,23	29,96
	с 01.01.2021 по 30.06.2021	89,23	29,96
	с 01.07.2021 по 31.12.2021	91,78	31,15
	с 01.01.2022 по 30.06.2022	91,78	31,15
	с 01.07.2022 по 31.12.2022	94,64	32,39
Онотское муниципальное образование	с 01.01.2020 по 30.06.2020	124,39	36,92
	с 01.07.2020 по 31.12.2020	99,19	38,39
	с 01.01.2021 по 30.06.2021	99,19	38,39
	с 01.07.2021 по 31.12.2021	101,89	39,92
	с 01.01.2022 по 30.06.2022	101,89	39,92
	с 01.07.2022 по 31.12.2022	104,95	41,51
Парфеновское муниципальное образование	с 01.01.2020 по 30.06.2020	106,16	16,86
	с 01.07.2020 по 31.12.2020	87,58	17,53
	с 01.01.2021 по 30.06.2021	87,58	17,53
	с 01.07.2021 по 31.12.2021	90,06	18,23
	с 01.01.2022 по 30.06.2022	90,06	18,23
	с 01.07.2022 по 31.12.2022	92,85	18,95
Черемховское муниципальное образование	с 01.01.2020 по 30.06.2020	142,10	36,70
	с 01.07.2020 по 31.12.2020	114,46	38,16
	с 01.01.2021 по 30.06.2021	114,46	38,16
	с 01.07.2021 по 31.12.2021	117,65	39,68
	с 01.01.2022 по 30.06.2022	117,65	39,68
	с 01.07.2022 по 31.12.2022	121,27	41,26

Начальник отдела регулирования тарифов в сфере жилищно-коммунального комплекса службы по тарифам Иркутской области Т.А. Куграшова

Приложение 2
к приказу службы по тарифам
Иркутской области от 20 декабря 2019 года № 432-спр

ДОЛГОСРОЧНЫЕ ПАРАМЕТРЫ РЕГУЛИРОВАНИЯ ТАРИФОВ НА ПИТЬЕВУЮ ВОДУ ДЛЯ ПОТРЕБИТЕЛЕЙ ООО «ЖИЛИЩНО-КОММУНАЛЬНОЕ ХОЗЯЙСТВО» НА ТЕРРИТОРИИ ЧЕРЕМХОВСКОГО РАЙОНА, УСТАНАВЛИВАЕМЫЕ НА 2020 - 2022 ГОДЫ ДЛЯ ФОРМИРОВАНИЯ ТАРИФОВ С ИСПОЛЬЗОВАНИЕМ МЕТОДА ИНДЕКСАЦИИ

Наименование регулируемой организации	Год	Базовый уровень операционных расходов	Индекс эффективности операционных расходов	Нормативный уровень прибыли	Показатели энергосбережения и энергетической эффективности	
					Уровень потерь воды	Удельный расход электрической энергии
		тыс. руб.	%	%	%	кВт-ч/куб. м
ООО «Жилищно-коммунальное хозяйство»	1. Голуметское муниципальное образование					
	2020	526,9	1,0	0,0	0,0	1,3
	2021	-	1,0	0,0	0,0	1,3
	2022	-	1,0	0,0	0,0	1,3
	2. Лоховское муниципальное образование					
	2020	2 117,1	1,0	0,0	0,0	0,8
	2021	-	1,0	0,0	0,0	0,8
	2022	-	1,0	0,0	0,0	0,8
	3. Новогромовское муниципальное образование					
	2020	1 697,5	1,0	0,0	0,0	3,0
	2021	-	1,0	0,0	0,0	3,0
	2022	-	1,0	0,0	0,0	3,0
	4. Онотское муниципальное образование					
	2020	464,8	1,0	0,0	0,0	0,0
	2021	-	1,0	0,0	0,0	0,0
	2022	-	1,0	0,0	0,0	0,0
	5. Парфеновское муниципальное образование					
	2020	1 168,6	1,0	0,0	0,0	2,5
	2021	-	1,0	0,0	0,0	2,5
	2022	-	1,0	0,0	0,0	2,5
	6. Черемховское муниципальное образование					
	2020	2 758,2	1,0	0,0	0,0	1,2
	2021	-	1,0	0,0	0,0	1,2
	2022	-	1,0	0,0	0,0	1,2

Начальник отдела регулирования тарифов в сфере жилищно-коммунального комплекса службы по тарифам Иркутской области Т.А. Куграшова

СЛУЖБА ПО ТАРИФАМ ИРКУТСКОЙ ОБЛАСТИ

П Р И К А З

20 декабря 2019 года **№ 429-спр**

Иркутск

Об установлении долгосрочных тарифов на питьевую воду для потребителей ОАО «РЖД» (ИНН 7708503727) на территории Иркутской области (за исключением Зареченского, Мирнинского, Тамтачетского муниципальных образований Тайшетского района Иркутской области)

В соответствии с Федеральным законом от 7 декабря 2011 года № 416-ФЗ «О водоснабжении и водоотведении», постановлением Правительства Российской Федерации от 13 мая 2013 года № 406 «О государственном регулировании тарифов в сфере водоснабжения и водоотведения», руководствуясь Положением о службе по тарифам Иркутской области, утвержденным постановлением Правительства Иркутской области от 7 июня 2012 года № 303-пп, учитывая итоги рассмотрения данного вопроса на заседании Правления службы по тарифам Иркутской области 17 декабря 2019 года,

П Р И К А З Ы В А Ю:

1. Установить долгосрочные тарифы на питьевую воду для потребителей ОАО «РЖД» на территории Иркутской области (за исключением Зареченского, Мирнинского, Тамтачетского муниципальных образований Тайшетского района Иркутской области) с календарной разбивкой согласно приложению 1.

2. Установить долгосрочные параметры регулирования тарифов на питьевую воду для потребителей ОАО «РЖД» на территории Иркутской области (за исключением Зареченского, Мирнинского, Тамтачетского муниципальных образований Тайшетского района Иркутской области), устанавливаемые на 2020 - 2023 годы для формирования тарифов с использованием метода индексации установленных тарифов, согласно приложению 2.

3. Тарифы, установленные в пункте 1 настоящего приказа, действуют с 1 января 2020 года по 31 декабря 2023 года.

4. Компенсацию недополученных доходов ОАО «РЖД» от реализации товаров и услуг населению по тарифам, не покрывающим экономически обоснованных расходов на их производство и реализацию, осуществлять за счет средств областного бюджета, предусмотренных в законе Иркутской области об областном бюджете на соответствующий финансовый год.

5. Настоящий приказ подлежит официальному опубликованию.

Руководитель службы А.Р. Халиулин

Приложение 1
к приказу службы по тарифам
Иркутской области от 20 декабря 2019 года № 429-спр

ДОЛГОСРОЧНЫЕ ТАРИФЫ НА ПИТЬЕВУЮ ВОДУ ДЛЯ ПОТРЕБИТЕЛЕЙ ОАО «РЖД» НА ТЕРРИТОРИИ ИРКУТСКОЙ ОБЛАСТИ (ЗА ИСКЛЮЧЕНИЕМ ЗАРЕЧЕНСКОГО, МИРНИНСКОГО, ТАМТАЧЕТСКОГО МУНИЦИПАЛЬНЫХ ОБРАЗОВАНИЙ ТАЙШЕТСКОГО РАЙОНА ИРКУТСКОЙ ОБЛАСТИ)

№ п/п	Категории абонентов	Период действия	Тариф (руб./куб.м)
1.	Прочие потребители (без учета НДС)	с 01.01.2020 по 30.06.2020	35,03
		с 01.07.2020 по 31.12.2020	44,21
		с 01.01.2021 по 30.06.2021	44,21
		с 01.07.2021 по 31.12.2021	56,01
		с 01.01.2022 по 30.06.2022	56,01
		с 01.07.2022 по 31.12.2022	72,88
		с 01.01.2023 по 30.06.2023	72,88
		с 01.07.2023 по 31.12.2023	95,26
2.	Население (с учетом НДС)	с 01.01.2020 по 30.06.2020	41,59
		с 01.07.2020 по 31.12.2020	43,25
		с 01.01.2021 по 30.06.2021	43,25
		с 01.07.2021 по 31.12.2021	44,98
		с 01.01.2022 по 30.06.2022	44,98
		с 01.07.2022 по 31.12.2022	46,76
		с 01.01.2023 по 30.06.2023	46,76
		с 01.07.2023 по 31.12.2023	48,62

Начальник отдела регулирования тарифов в сфере жилищно-коммунального комплекса службы по тарифам Иркутской области Т.А. Куграшова

Приложение 2
к приказу службы по тарифам
Иркутской области от 20 декабря 2019 года № 429-спр

ДОЛГОСРОЧНЫЕ ПАРАМЕТРЫ РЕГУЛИРОВАНИЯ ТАРИФОВ НА ПИТЬЕВУЮ ВОДУ ДЛЯ ПОТРЕБИТЕЛЕЙ ОАО «РЖД» НА ТЕРРИТОРИИ ИРКУТСКОЙ ОБЛАСТИ (ЗА ИСКЛЮЧЕНИЕМ ЗАРЕЧЕНСКОГО, МИРНИНСКОГО, ТАМТАЧЕТСКОГО МУНИЦИПАЛЬНЫХ ОБРАЗОВАНИЙ ТАЙШЕТСКОГО РАЙОНА ИРКУТСКОЙ ОБЛАСТИ), УСТАНАВЛИВАЕМЫЕ НА 2020 - 2023 ГОДЫ ДЛЯ ФОРМИРОВАНИЯ ТАРИФОВ С ИСПОЛЬЗОВАНИЕМ МЕТОДА ИНДЕКСАЦИИ УСТАНОВЛЕННЫХ ТАРИФОВ

Наименование регулируемой организации	Год	Базовый уровень операционных расходов	Индекс эффективности операционных расходов	Показатели энергосбережения и энергетической эффективности	
				Уровень потерь воды	Удельный расход электрической энергии
		тыс. руб.	%	%	кВт-ч/куб. м
ОАО «РЖД»	2020	18 226,5	1,0	3,3	4,9
	2021	-	1,0	3,3	4,9
	2022	-	1,0	3,3	4,9
	2023	-	1,0	3,3	4,9

Начальник отдела регулирования тарифов в сфере жилищно-коммунального комплекса службы по тарифам Иркутской области Т.А. Куграшова

СЛУЖБА ПО ТАРИФАМ ИРКУТСКОЙ ОБЛАСТИ

П Р И К А З

20 декабря 2019 года **№ 430-спр**

Иркутск

О внесении изменений в приказ службы по тарифам Иркутской области от 10 октября 2018 года № 231-спр

В соответствии с Федеральным законом от 7 декабря 2011 года № 416-ФЗ «О водоснабжении и водоотведении», постановлением Правительства Российской Федерации от 13 мая 2013 года № 406 «О государственном регулировании тарифов в сфере водоснабжения и водоотведения», руководствуясь Положением о службе по тарифам Иркутской области, утвержденным постановлением Правительства Иркутской области от 7 июня 2012 года № 303-пп, учитывая итоги рассмотрения данного вопроса на заседании Правления службы по тарифам Иркутской области 17 декабря 2019 года,

П Р И К А З Ы В А Ю:

1. Внести в приказ службы по тарифам Иркутской области от 10 октября 2018 года № 231-спр «Об установлении долгосрочных тарифов на водоснабжение и водоотведение для потребителей ОАО «РЖД» (ИНН 7708503727) на территории Иркутской области» следующие изменения:

1) пункт 3 признать утратившим силу;
2) пункт 4 признать утратившим силу;
3) пункт 5 признать утратившим силу;
4) пункт 7 признать утратившим силу;
5) приложение 1 изложить в новой редакции согласно приложению к настоящему приказу;
6) в тарифной таблице приложения 2:

строки:

«	с 01.07.2020 по 31.12.2020	61,81
	с 01.01.2021 по 30.06.2021	61,81 »

изложить в следующей редакции:

«	с 01.07.2020 по 31.12.2020	61,12
	с 01.01.2021 по 30.06.2021	61,12 »

строки:

«	с 01.07.2020 по 31.12.2020	60,77
	с 01.01.2021 по 30.06.2021	60,77 »

изложить в следующей редакции:

«	с 01.07.2020 по 31.12.2020	61,14
	с 01.01.2021 по 30.06.2021	61,14 »

7) приложение 3 признать утратившим силу;
8) приложение 4 признать утратившим силу;
9) приложение 5 признать утратившим силу;
10) приложение 7 признать утратившим силу.

2. Настоящий приказ вступает в силу с 1 января 2020 года.
3. Настоящий приказ подлежит официальному опубликованию.

Руководитель службы А.Р. Халиулин

Приложение
к приказу службы по тарифам
Иркутской области от 20 декабря 2019 года № 430-спр

«Приложение 1
к приказу службы по тарифам
Иркутской области от 10 октября 2018 года № 231-спр

ДОЛГОСРОЧНЫЕ ТАРИФЫ НА ВОДООТВЕДЕНИЕ ДЛЯ ПОТРЕБИТЕЛЕЙ ОАО «РЖД» НА ТЕРРИТОРИИ ИРКУТСКОЙ ОБЛАСТИ, ЗА ИСКЛЮЧЕНИЕМ ЗАРЕЧЕНСКОГО, МИРНИНСКОГО, ТАМТАЧЕТСКОГО МУНИЦИПАЛЬНЫХ ОБРАЗОВАНИЙ ТАЙШЕТСКОГО РАЙОНА ИРКУТСКОЙ ОБЛАСТИ

№ п/п	Категории абонентов	Период действия	Тариф (руб./куб.м)
1.	Прочие потребители (без учета НДС)	с 01.01.2019 по 30.06.2019	37,75
		с 01.07.2019 по 31.12.2019	39,20
		с 01.01.2020 по 30.06.2020	39,20
		с 01.07.2020 по 31.12.2020	124,18
		с 01.01.2021 по 30.06.2021	124,18
		с 01.07.2021 по 31.12.2021	42,35
		с 01.01.2022 по 30.06.2022	42,35
		с 01.07.2022 по 31.12.2022	43,92
		с 01.01.2023 по 30.06.2023	43,92
		с 01.07.2023 по 31.12.2023	45,64
2.	Население (с учетом НДС)	с 01.01.2019 по 30.06.2019	45,30
		с 01.07.2019 по 31.12.2019	46,61
		с 01.01.2020 по 30.06.2020	46,61
		с 01.07.2020 по 31.12.2020	48,47
		с 01.01.2021 по 30.06.2021	48,47
		с 01.07.2021 по 31.12.2021	50,10
		с 01.01.2022 по 30.06.2022	50,10
		с 01.07.2022 по 31.12.2022	52,40
		с 01.01.2023 по 30.06.2023	52,40
		с 01.07.2023 по 31.12.2023	54,49

»

Начальник отдела регулирования тарифов в сфере жилищно-коммунального комплекса службы по тарифам Иркутской области Т.А. Куграшова

СЛУЖБА ПО ТАРИФАМ ИРКУТСКОЙ ОБЛАСТИ

П Р И К А З

20 декабря 2019 года **№ 427-спр**

Иркутск

Об установлении долгосрочных тарифов на транспортировку сточных вод для потребителей ФГБУ «ЦЖКУ» Минобороны России (ИНН 7729314745) на территориях города Иркутска и рабочего поселка Тайтурка Тайтурского муниципального образования

В соответствии с Федеральным законом от 7 декабря 2011 года № 416-ФЗ «О водоснабжении и водоотведении», постановлением Правительства Российской Федерации от 13 мая 2013 года № 406 «О государственном регулировании тарифов в сфере водоснабжения и водоотведения», руководствуясь Положением о службе по тарифам Иркутской области, утвержденным постановлением Правительства Иркутской области от 7 июня 2012 года № 303-пп, учитывая итоги рассмотрения данного вопроса на заседании Правления службы по тарифам Иркутской области 17 декабря 2019 года,

П Р И К А З Ы В А Ю:

1. Установить долгосрочные тарифы на транспортировку сточных вод для потребителей ФГБУ «ЦЖКУ» Минобороны России на территориях города Иркутска и рабочего поселка Тайтурка Тайтурского муниципального образования с календарной разбивкой согласно приложению 1.

2. Установить долгосрочные параметры регулирования тарифов на транспортировку сточных вод для потребителей ФГБУ «ЦЖКУ» Минобороны России на территориях города Иркутска и рабочего поселка Тайтурка Тайтурского муниципального образования, устанавливаемые на 2020 - 2024 годы для формирования тарифов с использованием метода индексации, согласно приложению 2.

3. Тарифы, установленные в пункте 1 настоящего приказа, действуют с 1 января 2020 года по 31 декабря 2024 года.

4. Настоящий приказ подлежит официальному опубликованию.

Руководитель службы А.Р. Халиулин

Приложение 1
к приказу службы по тарифам
Иркутской области от 20 декабря 2019 года № 427-спр

ДОЛГОСРОЧНЫЕ ТАРИФЫ НА ТРАНСПОРТИРОВКУ СТОЧНЫХ ВОД ДЛЯ ПОТРЕБИТЕЛЕЙ ФГБУ «ЦЖКУ» МИНОБОРОНЫ РОССИИ НА ТЕРРИТОРИЯХ ГОРОДА ИРКУТСКА И РАБОЧЕГО ПОСЕЛКА ТАЙТУРКА ТАЙТУРСКОГО МУНИЦИПАЛЬНОГО ОБРАЗОВАНИЯ

Наименование регулируемой организации	Период действия	Тариф (руб./куб.м)
		Транспортировка сточных вод
Прочие потребители (без учета НДС)		
ФГБУ «ЦЖКУ» Минобороны России	с 01.01.2020 по 30.06.2020	7,83
	с 01.07.2020 по 31.12.2020	8,14
	с 01.01.2021 по 30.06.2021	8,14
	с 01.07.2021 по 31.12.2021	8,24
	с 01.01.2022 по 30.06.2022	8,24
	с 01.07.2022 по 31.12.2022	8,35
	с 01.01.2023 по 30.06.2023	8,35
	с 01.07.2023 по 31.12.2023	8,46
	с 01.01.2024 по 30.06.2024	8,46
	с 01.07.2024 по 31.12.2024	8,57

Начальник отдела регулирования тарифов в сфере жилищно-коммунального комплекса службы по тарифам Иркутской области Т.А. Куграшова

Приложение 2
к приказу службы по тарифам
Иркутской области от 20 декабря 2019 года № 427-спр

ДОЛГОСРОЧНЫЕ ПАРАМЕТРЫ РЕГУЛИРОВАНИЯ ТАРИФОВ НА ТРАНСПОРТИРОВКУ СТОЧНЫХ ВОД ДЛЯ ПОТРЕБИТЕЛЕЙ ФГБУ «ЦЖКУ» МИНОБОРОНЫ РОССИИ НА ТЕРРИТОРИЯХ ГОРОДА ИРКУТСКА И РАБОЧЕГО ПОСЕЛКА ТАЙТУРКА ТАЙТУРСКОГО МУНИЦИПАЛЬНОГО ОБРАЗОВАНИЯ, УСТАНАВЛИВАЕМЫЕ НА 2020 - 2024 ГОДЫ ДЛЯ ФОРМИРОВАНИЯ ТАРИФОВ С ИСПОЛЬЗОВАНИЕМ МЕТОДА ИНДЕКСАЦИИ

Наименование регулируемой организации	Год	Базовый уровень операционных расходов	Индекс эффективности операционных расходов	Показатели энергосбережения и энергетической эффективности
				Удельный расход электрической энергии
		тыс. руб.	%	кВт-ч/куб. м
ФГБУ «ЦЖКУ» Минобороны России	2020	4 096,8	1,0	0,2
	2021	-	1,0	0,2
	2022	-	1,0	0,2
	2023	-	1,0	0,2
	2024	-	1,0	0,2

Начальник отдела регулирования тарифов в сфере жилищно-коммунального комплекса службы по тарифам Иркутской области Т.А. Куграшова

СЛУЖБА ПО ТАРИФАМ ИРКУТСКОЙ ОБЛАСТИ

П Р И К А З

20 декабря 2019 года **№ 434-спр**

Иркутск

Об установлении долгосрочных тарифов на водоотведение для потребителей ООО «Жилищно-коммунальное хозяйство» (ИНН 3849057531) на территориях Новомальтинского, Среднинского и Тайтурского муниципальных образований Усольского района

В соответствии с Федеральным законом от 7 декабря 2011 года № 416-ФЗ «О водоснабжении и водоотведении», постановлением Правительства Российской Федерации от 13 мая 2013 года № 406 «О государственном регулировании тарифов в сфере водоснабжения и водоотведения», руководствуясь Положением о службе по тарифам Иркутской области, утвержденным постановлением Правительства Иркутской области от 7 июня 2012 года № 303-пп, учитывая итоги рассмотрения данного вопроса на заседании Правления службы по тарифам Иркутской области 13 декабря 2019 года.

П Р И К А З Ы В А Ю:

1. Установить долгосрочные тарифы на водоотведение для потребителей ООО «Жилищно-коммунальное хозяйство» на территориях Новомальтинского, Среднинского и Тайтурского муниципальных образований Усольского района согласно приложению 1.

2. Установить долгосрочные параметры регулирования тарифов на водоотведение для потребителей ООО «Жилищно-коммунальное хозяйство» на территориях Новомальтинского, Среднинского и Тайтурского муниципальных образований Усольского района, устанавливаемые на 2020 - 2022 годы для формирования тарифов с использованием метода индексации, согласно приложению 2.

3. Тарифы, установленные в пункте 1 настоящего приказа, действует с 1 января 2020 года по 31 декабря 2022 года.

4. Признать утратившим силу с 1 января 2020 года приказ службы по тарифам Иркутской области от 27 июня 2019 года № 104-спр «Об установлении тарифа на водоотведение для потребителей ООО «Жилищно-коммунальное хозяйство» (ИНН 3849057531) на территориях Новомальтинского, Среднинского и Тайтурского муниципальных образований Усольского района».

5. Настоящий приказ подлежит официальному опубликованию.

Руководитель службы А.Р. Халиулин

Приложение 1
к приказу службы по тарифам
Иркутской области от 20 декабря 2019 года № 434-спр

ДОЛГОСРОЧНЫЕ ТАРИФЫ НА ВОДООТВЕДЕНИЕ ДЛЯ ПОТРЕБИТЕЛЕЙ ООО «ЖИЛИЩНО-КОММУНАЛЬНОЕ ХОЗЯЙСТВО» НА ТЕРРИТОРИЯХ НОВОМАЛЬТИНСКОГО, СРЕДНИНСКОГО И ТАЙТУРСКОГО МУНИЦИПАЛЬНЫХ ОБРАЗОВАНИЙ УСОЛЬСКОГО РАЙОНА

Наименование регулируемой организации	Период действия	Тариф (руб./куб.м)
ООО «Жилищно-коммунальное хозяйство»	Прочие потребители (без учета НДС)	
	с 01.01.2020 по 30.06.2020	42,85
	с 01.07.2020 по 31.12.2020	31,75
	с 01.01.2021 по 30.06.2021	31,75
	с 01.07.2021 по 31.12.2021	32,67
	с 01.01.2022 по 30.06.2022	32,67
	с 01.07.2022 по 31.12.2022	33,70

Начальник отдела регулирования тарифов в сфере жилищно-коммунального комплекса службы по тарифам Иркутской области Т.А. Куграшова

Приложение 2
к приказу службы по тарифам
Иркутской области от 20 декабря 2019 года № 434-спр

ДОЛГОСРОЧНЫЕ ПАРАМЕТРЫ РЕГУЛИРОВАНИЯ ТАРИФОВ НА ВОДООТВЕДЕНИЕ ДЛЯ ПОТРЕБИТЕЛЕЙ ООО «ЖИЛИЩНО-КОММУНАЛЬНОЕ ХОЗЯЙСТВО» НА ТЕРРИТОРИЯХ НОВОМАЛЬТИНСКОГО, СРЕДНИНСКОГО И ТАЙТУРСКОГО МУНИЦИПАЛЬНЫХ ОБРАЗОВАНИЙ УСОЛЬСКОГО РАЙОНА, УСТАНАВЛИВАЕМЫЕ НА 2020 - 2022 ГОДЫ ДЛЯ ФОРМИРОВАНИЯ ТАРИФОВ С ИСПОЛЬЗОВАНИЕМ МЕТОДА ИНДЕКСАЦИИ

Наименование регулируемой организации	Год	Базовый уровень операционных расходов	Индекс эффективности операционных расходов	Нормативный уровень прибыли	Показатели энергосбережения и энергетической эффективности
					Удельный расход электрической энергии
		тыс. руб.	%	%	кВт.ч/куб.м
ООО «Жилищно-коммунальное хозяйство»	2020	12 736,5	1,0	0,0	1,8
	2021		1,0	0,0	1,8
	2022		1,0	0,0	1,8

Начальник отдела регулирования тарифов в сфере жилищно-коммунального комплекса службы по тарифам Иркутской области Т.А. Куграшова

СЛУЖБА ПО ТАРИФАМ ИРКУТСКОЙ ОБЛАСТИ

П Р И К А З

20 декабря 2019 года **№ 414-спр**

Иркутск

Об установлении долгосрочных тарифов на тепловую энергию, поставляемую потребителям ООО «Качугские коммунальные системы» (ИНН 3812114060; котельная, расположенная по адресу: п. Качуг, ул. Первомайская, д. 37)

В соответствии с Федеральным законом от 27 июля 2010 года № 190-ФЗ «О теплоснабжении», постановлением Правительства Российской Федерации от 22 октября 2012 года № 1075 «О ценообразовании в сфере теплоснабжения», руководствуясь Положением о службе по тарифам Иркутской области, утвержденным постановлением Правительства Иркутской области от 7 июня 2012 года № 303-пп, учитывая итоги рассмотрения данного вопроса на заседании Правления службы по тарифам Иркутской области 19 декабря 2019 года,

П Р И К А З Ы В А Ю:

1. Установить долгосрочные тарифы на тепловую энергию, поставляемую потребителям ООО «Качугские коммунальные системы» (котельная, расположенная по адресу: п. Качуг, ул. Первомайская, д. 37), с календарной разбивкой согласно приложению 1.

2. Установить долгосрочные параметры регулирования деятельности ООО «Качугские коммунальные системы», устанавливаемыена 2020-2024 годы для формирования тарифов с использованием метода индексации установленных тарифов, согласно приложению 2.

3. Тарифы, установленные в пункте 1 настоящего приказа, действуют с 1 января 2020 года по 31 декабря 2024 года.

4. Компенсацию выпадающих доходов ООО «Качугские коммунальные системы» от реализации населению тепловой энергии для целей отопления по тарифам, не обеспечивающим возмещение экономически обоснованных расходов, осуществлять за счет средств областного бюджета, предусмотренных в законе Иркутской области об областном бюджете на соответствующий финансовый год.

5. Признать утратившими силу с 1 января 2020 года:

1) приказ службы по тарифам Иркутской области от 16 декабря 2016 года № 397-спр «Об установлении долгосрочных тарифов на тепловую энергию, поставляемую потребителям ООО «Качугские коммунальные системы»;

2) приказ службы по тарифам Иркутской области от 30 июня 2017 года № 91-спр «О внесении изменений в приказ службы по тарифам Иркутской области от 16 декабря 2016 года № 397-спр»;

3) пункт 71 приказа службы по тарифам Иркутской области от 19 декабря 2017 года № 473-спр «О внесении изменений в отдельные приказы службы по тарифам Иркутской области»;

4) пункт 5 приказа службы по тарифам Иркутской области от 4 сентября 2018 года № 191-спр «Об установлении долгосрочных тарифов на тепловую энергию, поставляемую потребителям ООО «Коммунальные Качугские системы» (ИНН 3811451955, котельная, расположенная по адресу: п. Качуг, ул. Красноармейская, д. 19а), и о внесении изменений в приказ службы по тарифам Иркутской области от 16 декабря 2016 года № 397-спр»;

5) приказ службы по тарифам Иркутской области от 20 декабря 2018 года № 434-спр «О внесении изменений в приказ службы по тарифам Иркутской области от 16 декабря 2016 года № 397-спр».

6. Настоящий приказ подлежит официальному опубликованию.

Руководитель службы А.Р. Халиулин

Приложение 1
к приказу службы по тарифам Иркутской области
от 20 декабря 2019 года № 414-спр

ДОЛГОСРОЧНЫЕ ТАРИФЫ
НА ТЕПЛОВУЮ ЭНЕРГИЮ, ПОСТАВЛЯЕМУЮ ПОТРЕБИТЕЛЯМ ООО «КАЧУГСКИЕ КОММУНАЛЬНЫЕ СИСТЕМЫ»(КОТЕЛЬНАЯ, РАСПОЛОЖЕННАЯ ПО АДРЕСУ: П. КАЧУГ, УЛ. ПЕРВОМАЙСКАЯ, Д. 37)

Наименование регулируемой организации	Вид тарифа (НДС не облагается)	Период действия	Вода
ООО «Качугские коммунальные системы»	Для потребителей, в случае отсутствия дифференциации тарифов по схеме подключения		
	одноставочный тариф, руб./Гкал	с 01.01.2020 по 30.06.2020	7 635,62
		с 01.07.2020 по 31.12.2020	7 560,98
		с 01.01.2021 по 30.06.2021	7 560,98
		с 01.07.2021 по 31.12.2021	7 788,53
		с 01.01.2022 по 30.06.2022	7 788,53
		с 01.07.2022 по 31.12.2022	8 024,28
		с 01.01.2023 по 30.06.2023	8 024,28
		с 01.07.2023 по 31.12.2023	8 267,45
		с 01.01.2024 по 30.06.2024	8 267,45
		с 01.07.2024 по 31.12.2024	8 518,23
	Население		
	одноставочный тариф, руб./Гкал	с 01.01.2020 по 30.06.2020	1 268,50
		с 01.07.2020 по 31.12.2020	1 335,73
		с 01.01.2021 по 30.06.2021	1 335,73
		с 01.07.2021 по 31.12.2021	1 389,14
		с 01.01.2022 по 30.06.2022	1 389,14
		с 01.07.2022 по 31.12.2022	1 444,70
		с 01.01.2023 по 30.06.2023	1 444,70
		с 01.07.2023 по 31.12.2023	1 502,48
		с 01.01.2024 по 30.06.2024	1 502,48
		с 01.07.2024 по 31.12.2024	1 562,57

Начальник управления регулирования тарифов (цен) в сфере теплоснабжения
службы по тарифам Иркутской области З.С. Крынина

Приложение 2
к приказу службы по тарифам
Иркутской области от 20 декабря 2019 года № 414-спр

ДОЛГОСРОЧНЫЕ ПАРАМЕТРЫ
РЕГУЛИРОВАНИЯ ДЕЯТЕЛЬНОСТИ ООО «КАЧУГСКИЕ КОММУНАЛЬНЫЕ СИСТЕМЫ» (КОТЕЛЬНАЯ, РАСПОЛОЖЕННАЯ ПО АДРЕСУ: П. КАЧУГ, УЛ. ПЕРВОМАЙСКАЯ, Д. 37), УСТАНАВЛИВАЕМЫЕ НА 2020-2024 ГОДЫ ДЛЯ ФОРМИРОВАНИЯ ТАРИФОВ С ИСПОЛЬЗОВАНИЕМ МЕТОДА ИНДЕКСАЦИИ УСТАНОВЛЕННЫХ ТАРИФОВ

Наименование регулируемой организации	Год	Базовый уровень операционных расходов	Индекс эффективности операционных расходов	Нормативный уровень прибыли	Показатели энергосбережения и энергетической эффективности	Динамика изменения расходов на топливо
		тыс. руб.	%	%		
ООО «Качугские коммунальные системы»	2020	915,2	1,0	0,0	-	-
	2021	-	1,0	0,0	-	-
	2022	-	1,0	0,0	-	-
	2023	-	1,0	0,0	-	-
	2024	-	1,0	0,0	-	-

Начальник управления регулирования тарифов (цен) в сфере теплоснабжения
службы по тарифам Иркутской области З.С. Крынина

СЛУЖБА ПО ТАРИФАМ ИРКУТСКОЙ ОБЛАСТИ

П Р И К А З

27 декабря 2019 года **№ 436-спр**

Иркутск

О внесении изменений в отдельные приказы службы по тарифам Иркутской области

В соответствии с Федеральным законом от 27 июля 2010 года № 190-ФЗ «О теплоснабжении», постановлением Правительства Российской Федерации от 22 октября 2012 года № 1075 «О ценообразовании в сфере теплоснабжения», распоряжением Правительства Российской Федерации от 29 октября 2019 года № 2556-р, Законом Иркутской области от 7 марта 2012 года № 17-ОЗ «О льготных тарифах на тепловую энергию (мощность), теплоноситель», руководствуясь Положением о службе по тарифам Иркутской области, утвержденным постановлением Правительства Иркутской области от 7 июня 2012 года № 303-пп, учитывая итоги рассмотрения данного вопроса на заседании Правления службы по тарифам Иркутской области 19 декабря 2019 года,

П Р И К А З Ы В А Ю:

1. Внести в тарифную таблицу приложения 1 к приказу службы по тарифам Иркутской области от 6 июля 2016 года № 107-спр «Об установлении долгосрочных тарифов на тепловую энергию, поставляемую потребителям ООО «СибТеплоСервис» изменения, изложив строки:

«	с 01.07.2020 по 31.12.2020	1 467,19
	с 01.01.2021 по 30.06.2021	1 467,19 »

в следующей редакции:

«	с 01.07.2020 по 31.12.2020	1 485,53
	с 01.01.2021 по 30.06.2021	1 485,53 »

2. Внести в тарифную таблицу приложения 1 к приказу службы по тарифам Иркутской области от 8 июля 2016 года № 109-спр «Об установлении долгосрочных тарифов на тепловую энергию, поставляемую потребителям ООО «Тыретские Инженерные Сети» следующие изменения:

1) в пункте 1 строки:

«	с 01.07.2020 по 31.12.2020	2 069,22
	с 01.01.2021 по 30.06.2021	2 069,22 »

изложить в следующей редакции:

«	с 01.07.2020 по 31.12.2020	2 049,02
	с 01.01.2021 по 30.06.2021	2 049,02 »

2) в пункте 2 строки:

«	с 01.07.2020 по 31.12.2020	2 934,50
	с 01.01.2021 по 30.06.2021	2 934,50 »

изложить в следующей редакции:

«	с 01.07.2020 по 31.12.2020	2 971,18
	с 01.01.2021 по 30.06.2021	2 971,18 »

3. Внести в тарифную таблицу приложения 1 к приказу службы по тарифам Иркутской области от 1 августа 2016 года № 133-спр «Об установлении долгосрочных тарифов на тепловую энергию, поставляемую потребителям ООО «Управляющая компания «Жилищная инициатива» изменения, изложив строки:

«	с 01.07.2020 по 31.12.2020	1 527,57
	с 01.01.2021 по 30.06.2021	1 527,57 »

в следующей редакции:

«	с 01.07.2020 по 31.12.2020	1 546,66
	с 01.01.2021 по 30.06.2021	1 546,66 »

4. Внести в тарифную таблицу приложения 1 к приказу службы по тарифам Иркутской области от 5 августа 2016 года № 142-спр «Об установлении долгосрочных тарифов на тепловую энергию, поставляемую потребителям ООО «Тепловик» на территории Зиминского района» следующие изменения:

1) в пункте 2 строки:

«	с 01.07.2020 по 31.12.2020	3 167,36
	с 01.01.2021 по 30.06.2021	3 167,36 »

изложить в следующей редакции:

«	с 01.07.2020 по 31.12.2020	3 257,99
	с 01.01.2021 по 30.06.2021	3 257,99 »

2) в пункте 4 строки:

«	с 01.07.2020 по 31.12.2020	3 003,08
	с 01.01.2021 по 30.06.2021	3 003,08 »

изложить в следующей редакции:

«	с 01.07.2020 по 31.12.2020	3 089,00
	с 01.01.2021 по 30.06.2021	3 089,00 »

5. Внести в тарифную таблицу приложения 1 к приказу службы по тарифам Иркутской области от 8 августа 2016 года № 143-спр «Об установлении долгосрочных тарифов на тепловую энергию, поставляемую потребителям ООО «УК ЖКХ «Новоилимск» изменения, изложив строки:

«	с 01.07.2020 по 31.12.2020	2 667,45
	с 01.01.2021 по 30.06.2021	2 667,45 »

в следующей редакции:

«	с 01.07.2020 по 31.12.2020	2 700,79
	с 01.01.2021 по 30.06.2021	2 700,79 »

6. Внести в тарифную таблицу приложения к приказу службы по тарифам Иркутской области от 8 августа 2016 года № 145-спр «Об установлении долгосрочных тарифов на горячую воду для ООО «УК ЖКХ «Новоилимск», обеспечивающего горячее водоснабжение с использованием открытой системы теплоснабжения (горячего водоснабжения)» изменения, изложив строки:

«	с 01.07.2020 по 31.12.2020	19,61	2 667,45
	с 01.01.2021 по 30.06.2021	19,61	2 667,45 »

в следующей редакции:

«	с 01.07.2020 по 31.12.2020	19,84	2 700,79
	с 01.01.2021 по 30.06.2021	19,84	2 700,79 »

7. Внести в пункт 1 тарифной таблицы приложения 1 к приказу службы по тарифам Иркутской области от 8 августа 2016 года № 147-спр «Об установлении долгосрочных тарифов на тепловую энергию, поставляемую потребителям ООО «Водоканал» на территории Зиминского района» изменения, изложив строки:

«	с 01.07.2020 по 31.12.2020	1 880,14
	с 01.01.2021 по 30.06.2021	1 880,14 »

в следующей редакции:

«	с 01.07.2020 по 31.12.2020	1 933,93
	с 01.01.2021 по 30.06.2021	1 933,93 »

8. Внести в пункт 1 тарифной таблицы приложения 1 к приказу службы по тарифам Иркутской области от 29 августа 2016 года № 180-спр «Об установлении долгосрочных тарифов на тепловую энергию, поставляемую потребителям ФГУП «РТРС» на территории Иркутской области» изменения, изложив строки:

«	с 01.07.2020 по 31.12.2020	815,14
	с 01.01.2021 по 30.06.2021	815,14 »

в следующей редакции:

«	с 01.07.2020 по 31.12.2020	825,32
	с 01.01.2021 по 30.06.2021	825,32 »

9. Внести в тарифную таблицу приложения 1 к приказу службы по тарифам Иркутской области от 5 сентября 2016 года № 194-спр «Об установлении долгосрочных тарифов на тепловую энергию, поставляемую потребителям ООО «Ресурс» изменения, изложив строки:

«	с 01.07.2020 по 31.12.2020	2 639,08
	с 01.01.2021 по 30.06.2021	2 639,08 »

в следующей редакции:

«	с 01.07.2020 по 31.12.2020	2 672,06
	с 01.01.2021 по 30.06.2021	2 672,06 »

10. Внести в тарифную таблицу приложения 1 к приказу службы по тарифам Иркутской области от 16 сентября 2016 года № 207-спр «Об установлении долгосрочных тарифов на тепловую энергию, поставляемую потребителям АО «Дорожная службы Иркутской области» на территории города Зимы» изменения, изложив строки:

«	с 01.07.2020 по 31.12.2020	1 424,98
	с 01.01.2021 по 30.06.2021	1 424,98 »

в следующей редакции:

«	с 01.07.2020 по 31.12.2020	1 442,78
	с 01.01.2021 по 30.06.2021	1 442,78 »

11. Внести в тарифную таблицу приложения 1 к приказу службы по тарифам Иркутской области от 27 сентября 2016 года № 221-спр «Об установлении долгосрочных тарифов на тепловую энергию, поставляемую потребителям ЗАО «Санаторий Усть-Кут» изменения, изложив строки:

«

с 01.07.2020 по 31.12.2020	1 662,29
с 01.01.2021 по 30.06.2021	1 662,29

»

в следующей редакции:

«

с 01.07.2020 по 31.12.2020	1 683,07
с 01.01.2021 по 30.06.2021	1 683,07

»

12. Внести в тарифную таблицу приложения 1 к приказу службы по тарифам Иркутской области от 28 сентября 2016 года № 230-спр «Об установлении долгосрочных тарифов на тепловую энергию, поставляемую потребителям МУП «ТВС п. Перевоз» изменения, изложив строки:

«

с 01.07.2020 по 31.12.2020	1 471,91
с 01.01.2021 по 30.06.2021	1 471,91

»

в следующей редакции:

«

с 01.07.2020 по 31.12.2020	1 490,30
с 01.01.2021 по 30.06.2021	1 490,30

»

13. Внести в тарифную таблицу приложения 1 к приказу службы по тарифам Иркутской области от 17 октября 2016 года № 250-спр «Об установлении долгосрочных тарифов на тепловую энергию, поставляемую потребителям индивидуальным предпринимателем С.Ю. Гамзяковым» изменения, изложив строки:

«

с 01.07.2020 по 31.12.2020	1 279,71
с 01.01.2021 по 30.06.2021	1 279,71

»

в следующей редакции:

«

с 01.07.2020 по 31.12.2020	1 295,71
с 01.01.2021 по 30.06.2021	1 295,71

»

14. Внести в тарифную таблицу приложения 1 к приказу службы по тарифам Иркутской области от 24 октября 2016 года № 264-спр «Об установлении долгосрочных тарифов на тепловуюэнергию, поставляемую потребителям ООО «Транснефть-Восток» (филиал «Иркутское РНУ»)» следующие изменения:

1) в пункте 1 строки:

«

с 01.07.2020 по 31.12.2020	2 339,61
с 01.01.2021 по 30.06.2021	2 339,61

»

изложить в следующей редакции:

«

с 01.07.2020 по 31.12.2020	2 368,86
с 01.01.2021 по 30.06.2021	2 368,86

»

2) в пункте 3 строки:

«

с 01.07.2020 по 31.12.2020	1 792,73
с 01.01.2021 по 30.06.2021	1 792,73

»

изложить в следующей редакции:

«

с 01.07.2020 по 31.12.2020	1 815,14
с 01.01.2021 по 30.06.2021	1 815,14

»

15. Внести тарифную таблицу приложения 1 к приказу службы по тарифам Иркутской области от 26 октября 2016 года № 270-спр «Об установлении долгосрочных тарифов на тепловую энергию, поставляемую потребителям ООО «Центральная котельная» на территории города Свирска» изменения, изложив строки:

«

с 01.07.2020 по 31.12.2020	1 486,59**
с 01.01.2021 по 30.06.2021	1 486,59**

»

в следующей редакции:

«

с 01.07.2020 по 31.12.2020	1 505,17**
с 01.01.2021 по 30.06.2021	1 505,17**

»

16. Внести тарифную таблицу приложения 1 к приказу службы по тарифам Иркутской области от 26 октября 2016 года № 272-спр «Об установлении долгосрочных тарифов на тепловую энергию, поставляемую потребителям ООО «Теплоэнергосервис» на территории города Свирска» изменения, изложив строки:

«

с 01.07.2020 по 31.12.2020	1 464,35**
с 01.01.2021 по 30.06.2021	1 464,35**

»

в следующей редакции:

«

с 01.07.2020 по 31.12.2020	1 482,65**
с 01.01.2021 по 30.06.2021	1 482,65**

»

17. Внести в тарифную таблицу приложения 1 к приказу службы по тарифам Иркутской области от 3 ноября 2016 года № 284-спр «Об установлении долгосрочных тарифов на тепловую энергию, поставляемую потребителям АО «Байкалэнерго» на территории Тайшетского района» изменения, изложив строки:

«

с 01.07.2020 по 31.12.2020	1 813,33
с 01.01.2021 по 30.06.2021	1 813,33

»

в следующей редакции:

«

с 01.07.2020 по 31.12.2020	1 836,00
с 01.01.2021 по 30.06.2021	1 836,00

»

18. Внести в тарифную таблицу приложения 1 к приказу службы по тарифам Иркутской области от 9 ноября 2016 года № 294-спр «Об установлении долгосрочных тарифов на тепловую энергию, поставляемую потребителям индивидуальным предпринимателем В.Н. Шаповаловым» изменения, изложив строки:

«

с 01.07.2020 по 31.12.2020	1 336,93
с 01.01.2021 по 30.06.2021	1 336,93

»

в следующей редакции:

«

с 01.07.2020 по 31.12.2020	1 353,64
с 01.01.2021 по 30.06.2021	1 353,64

»

19. Внести в пункт 2 тарифной таблицы приложения 1 к приказу службы по тарифам Иркутской области от 15 ноября 2016 года № 298-спр «Об установлении долгосрочных тарифов на тепловую энергию, поставляемую потребителям ООО «Теплосервис» на территориях Нижнеудинского и Усть-Рубахинского муниципальных образований» изменения, изложив строки:

«

с 01.07.2020 по 31.12.2020	2 819,80
с 01.01.2021 по 30.06.2021	2 819,80

»

в следующей редакции:

«

с 01.07.2020 по 31.12.2020	2 855,05
с 01.01.2021 по 30.06.2021	2 855,05

»

20. Внести в тарифную таблицу приложения 1 к приказу службы по тарифам Иркутской области от 8 декабря 2016 года № 365-спр «Об установлении долгосрочных тарифов на тепловую энергию, поставляемую потребителям ООО «Элит» изменения, изложив строки:

«

с 01.07.2020 по 31.12.2020	2 548,91
с 01.01.2021 по 30.06.2021	2 548,91

»

в следующей редакции:

«

с 01.07.2020 по 31.12.2020	2 580,77
с 01.01.2021 по 30.06.2021	2 580,77

»

21. Внести в тарифную таблицу приложения 1 к приказу службы по тарифам Иркутской области от 16 декабря 2016 года № 398-спр «Об установлении долгосрочных тарифов на тепловую энергию, поставляемую потребителям ООО «Стимул» (город Усть-Кут)» изменения, изложив строки:

«

с 01.07.2020 по 31.12.2020	2 239,41
с 01.01.2021 по 30.06.2021	2 239,41

»

в следующей редакции:

«

с 01.07.2020 по 31.12.2020	2 267,40
с 01.01.2021 по 30.06.2021	2 267,40

»

22. Внести в тарифную таблицу приложения к приказу службы по тарифам Иркутской области от 10 июля 2017 года № 113-спр «Об установлении долгосрочных тарифов на горячую воду в отношении ООО «Тыретские Инженерные Сети», обеспечивающего горячее водоснабжение с использованием открытой системы теплоснабжения (горячего водоснабжения)» изменения, изложив строки:

«

с 01.07.2020 по 31.12.2020	42,08	2 945,82
с 01.01.2021 по 30.06.2021	42,08	2 945,82

»

в следующей редакции:

«

с 01.07.2020 по 31.12.2020	42,36	2 986,70
с 01.01.2021 по 30.06.2021	42,36	2 986,70

»

23. Внести в тарифную таблицу приложения к приказу службы по тарифам Иркутской области от 24 июля 2017 года № 163-спр «Об установлении долгосрочных тарифов на горячую воду в отношении единой теплоснабжающей организации (ООО «ТеплоВодоРесурс»), обеспечивающей горячее водоснабжение с использованием открытой системы теплоснабжения (горячего водоснабжения) на территориях Артемовского и Балахнинского муниципального образований» следующие изменения:

1) в пункте 1 строки:

«

с 01.07.2020 по 31.12.2020	36,38	2 009,58
с 01.01.2021 по 30.06.2021	36,38	2 009,58

»

изложить в следующей редакции:

«

с 01.07.2020 по 31.12.2020	36,84	2 034,70
с 01.01.2021 по 30.06.2021	36,84	2 034,70

»

2) в пункте 2 строки:

«

с 01.07.2020 по 31.12.2020	36,38	2 009,58
с 01.01.2021 по 30.06.2021	36,38	2 009,58

»

изложить в следующей редакции:

«

с 01.07.2020 по 31.12.2020	36,84	2 034,70
с 01.01.2021 по 30.06.2021	36,84	2 034,70

»

3) в пункте 3 строки:

«

с 01.07.2020 по 31.12.2020	22,73	2 058,24
с 01.01.2021 по 30.06.2021	22,73	2 058,24

»

изложить в следующей редакции:

«

с 01.07.2020 по 31.12.2020	23,36	2 083,97
с 01.01.2021 по 30.06.2021	23,36	2 083,97

».

24. Внести в тарифную таблицу приложения 1 к приказу службы по тарифам Иркутской области от 16 августа 2017 года № 184-спр «Об установлении долгосрочных тарифов на тепловую энергию, поставляемую потребителям ФКУ ИК-4 ГУФСИН России по Иркутской области на территории поселка Плишкино Иркутского района (котельная № 1)» изменение, изложив строку:

«

с 01.07.2020 по 31.12.2020	829,62

»

в следующей редакции:

«

с 01.07.2020 по 31.12.2020	839,99

»

25. Внести в тарифную таблицу приложения 1 к приказу службы по тарифам Иркутской области от 8 сентября 2017 года № 220-спр «Об установлении долгосрочных тарифов на тепловую энергию, поставляемую потребителям ФБУ «Администрация Байкало-Ангарского бассейна» изменение, изложив строку:

«

с 01.07.2020 по 31.12.2020	1 119,24

»

в следующей редакции:

«

с 01.07.2020 по 31.12.2020	1 133,23

»

26. Внести в тарифную таблицу приложения 1 к приказу службы по тарифам Иркутской области от 18 сентября 2017 года № 226-спр «Об установлении долгосрочных тарифов на тепловую энергию, поставляемую потребителям МУП «УК Коммунальные услуги» изменение, изложив строку:

«

с 01.07.2020 по 31.12.2020	961,16

»

в следующей редакции:

«

с 01.07.2020 по 31.12.2020	973,19

»

27. Внести в тарифную таблицу приложения 1 к приказу службы по тарифам Иркутской области от 3 октября 2017 года № 274-спр «Об установлении долгосрочных тарифов на тепловую энергию, поставляемую потребителям МУП АГО «Преобразование» (котельная деревни Зуй Ангарского городского муниципального образования)» изменение, изложив строку:

«

с 01.07.2020 по 31.12.2020	1 172,93

»

в следующей редакции:

«

с 01.07.2020 по 31.12.2020	1 187,59

»

28. Внести в тарифную таблицу приложения к приказу службы по тарифам Иркутской области от 3 октября 2017 года № 277-спр «Об установлении долгосрочных тарифов на горячую воду в отношении ООО «Водоканал», обеспечивающего горячее водоснабжение с использованием открытой системы теплоснабжения (горячего водоснабжения) на территории Ухтуйского муниципального образования Зиминского района» изменения, изложив строки:

«

с 01.07.2020 по 31.12.2020	32,71	1 880,14
с 01.01.2021 по 30.06.2021	32,71	1 880,14

»

в следующей редакции:

«

с 01.07.2020 по 31.12.2020	33,64	1 933,93
с 01.01.2021 по 30.06.2021	33,64	1 933,93

»

29. Внести в тарифную таблицу приложения 1 к приказу службы по тарифам Иркутской области от 3 октября 2017 года № 281-спр «Об установлении долгосрочных тарифов на тепловую энергию, поставляемую потребителям МУП «ЖилкомСервис» на территории рабочего поселка Мамакан» изменения, изложив строки:

«

с 01.07.2020 по 31.12.2020	1 635,37
с 01.01.2021 по 30.06.2021	1 635,37

»

в следующей редакции:

«

с 01.07.2020 по 31.12.2020	1 655,83
с 01.01.2021 по 30.06.2021	1 655,83

»

30. Внести в тарифную таблицу приложения к приказу службы по тарифам Иркутской области от 3 октября 2017 года № 283-спр «Об установлении долгосрочных тарифов на горячую воду в отношении МУП «ЖилкомСервис», обеспечивающего горячее водоснабжение с использованием открытой системы теплоснабжения (горячего водоснабжения) на территории рабочего поселка Мамакан» следующие изменения:

1) в пункте 1 строки:

«

с 01.07.2020 по 31.12.2020	44,66	879,82
с 01.01.2021 по 30.06.2021	44,66	879,82

»

изложить в следующей редакции:

«

с 01.07.2020 по 31.12.2020	45,22	890,81
с 01.01.2021 по 30.06.2021	45,22	890,81

»

2) в пункте 2 строки:

«

с 01.07.2020 по 31.12.2020	19,78	1 244,35
с 01.01.2021 по 30.06.2021	19,78	1 244,35

»

изложить в следующей редакции:

«

с 01.07.2020 по 31.12.2020	19,78	1 263,78
с 01.01.2021 по 30.06.2021	19,78	1 263,78

»

31. Внести в тарифную таблицу приложения 1 к приказу службы по тарифам Иркутской области от 10 октября 2017 года № 295-спр «Об установлении долгосрочных тарифов на тепловую энергию, поставляемую потребителям ООО «Чистые ключи» изменение, изложив строку:

«

с 01.07.2020 по 31.12.2020	1 923,36

»

в следующей редакции:

«

с 01.07.2020 по 31.12.2020	1 947,40	».

32. Внести в тарифную таблицу приложения 1 к приказу службы по тарифам Иркутской области от 27 октября 2017 года № 322-спр «Об установлении долгосрочных тарифов на тепловую энергию, поставляемую потребителям ООО «Чунская котельная» изменения, изложив строки:

«

с 01.07.2020 по 31.12.2020	1 132,30
с 01.01.2021 по 30.06.2021	1 132,30

»

в следующей редакции:

«

с 01.07.2020 по 31.12.2020	1 132,30
с 01.01.2021 по 30.06.2021	1 132,30

»

33. Внести в тарифную таблицу приложения к приказу службы по тарифам Иркутской области от 27 октября 2017 года № 324-спр «Об установлении долгосрочных тарифов на горячую воду в отношении ООО «Чунская котельная», обеспечивающего горячее водоснабжение с использованием открытой системы теплоснабжения (горячего водоснабжения)» изменения, изложив строки:

«

с 01.07.2020 по 31.12.2020	20,82	1 182,58
с 01.01.2021 по 30.06.2021	20,82	1 182,58

»

в следующей редакции:

«

с 01.07.2020 по 31.12.2020	20,82	1 202,05
с 01.01.2021 по 30.06.2021	20,82	1 202,05

»

34. Внести в тарифную таблицу приложения 1 к приказу службы по тарифам Иркутской области от 30 ноября 2017 года № 397-спр «Об установлении долгосрочных тарифов на тепловую энергию, поставляемую потребителям ООО «АТК» (ИНН 3804999236)» следующие изменения:

строку:

«

с 01.07.2020 по 31.12.2020	1 102,52

»

изложить в следующей редакции:

«

с 01.07.2020 по 31.12.2020	1 116,31

»

строку:

«

с 01.07.2020 по 31.12.2020	1 710,30

»

изложить в следующей редакции:

«

с 01.07.2020 по 31.12.2020	1 731,67

»

35. Внести в тарифную таблицу приложения к приказу службы по тарифам Иркутской области от 30 ноября 2017 года № 399-спр «Об установлении долгосрочных тарифов на горячую воду в отношении ООО «АТК» (ИНН 3804999236), обеспечивающего горячее водоснабжение с использованием открытой системы теплоснабжения (горячего водоснабжения)» изменение, изложив строку:

«

с 01.07.2020 по 31.12.2020	27,88	1 543,66

»

в следующей редакции:

«

с 01.07.2020 по 31.12.2020	28,22	1 562,95

»

36. Внести в тарифную таблицу приложения к приказу службы по тарифам Иркутской области от 30 ноября 2017 года № 403-спр «Об установлении долгосрочных тарифов на горячую воду в отношении АО «Байкалэнерго», обеспечивающего горячее водоснабжение с использованием открытой системы теплоснабжения (горячего водоснабжения) на территории Тайшетского района Иркутской области» изменения, изложив строки:

«

с 01.07.2020 по 31.12.2020	33,79	1 833,57
с 01.01.2021 по 30.06.2021	33,79	1 833,57

»

в следующей редакции:

«

с 01.07.2020 по 31.12.2020	33,79	1 887,29
с 01.01.2021 по 30.06.2021	33,79	1 887,29

»

37. Внести в тарифную таблицу приложения 1 к приказу службы по тарифам Иркутской области от 1 декабря 2017 года № 411-спр «Об установлении долгосрочных тарифов на тепловую энергию в отношении единой теплоснабжающей организации на территории Байкальского муниципального образования (ООО «Теплоснабжение», ИНН 3810070548)» изменение, изложив строку:

«

с 01.07.2020 по 31.12.2020	1 168,79

»

в следующей редакции:

«

с 01.07.2020 по 31.12.2020	1 183,40

»

38. Внести в тарифную таблицу приложения к приказу службы по тарифам Иркутской области от 1 декабря 2017 года № 413-спр «Об установлении долгосрочных тарифов на горячую воду в отношении единой теплоснабжающей организации (ООО «Теплоснабжение», ИНН 3810070548), обеспечивающей горячее водоснабжение с использованием открытой системы теплоснабжения (горячего водоснабжения) на территории Байкальского муниципального образования» изменение, изложив строку:

«

с 01.07.2020 по 31.12.2020	3,14	1 310,83

»

в следующей редакции:

«

с 01.07.2020 по 31.12.2020	3,14	1 327,82

»

39. Внести в тарифную таблицу приложения 1 к приказу службы по тарифам Иркутской области от 1 декабря 2017 года № 418-спр «Об установлении долгосрочных тарифов на тепловую энергию, поставляемую потребителям ООО «Ленская тепловая компания» (ИНН 3811170496)» следующие изменения:

1) строки:

«

с 01.07.2020 по 31.12.2020	2 267,24
с 01.01.2021 по 30.06.2021	2 267,24

»

изложить в следующей редакции:

«

с 01.07.2020 по 31.12.2020	2 295,58
с 01.01.2021 по 30.06.2021	2 295,58

»

2) строки:

«

с 01.07.2020 по 31.12.2020	2 420,90
с 01.01.2021 по 30.06.2021	2 420,90

»

изложить в следующей редакции:

«

с 01.07.2020 по 31.12.2020	2 451,17
с 01.01.2021 по 30.06.2021	2 451,17

»

40. Внести в тарифную таблицу приложения к приказу службы по тарифам Иркутской области от 1 декабря 2017 года № 420-спр «Об установлении долгосрочных тарифов на горячую воду в отношении ООО «Ленская тепловая компания» (ИНН 3811170496), обеспечивающего горячее водоснабжение с использованием открытой системы теплоснабжения (горячего водоснабжения)» изменения, изложив строки:

«

с 01.07.2020 по 31.12.2020	21,67	2 388,98
с 01.01.2021 по 30.06.2021	21,67	2 388,98

»

в следующей редакции:

«

с 01.07.2020 по 31.12.2020	21,94	2 418,84
с 01.01.2021 по 30.06.2021	21,94	2 418,84

»

41. Внести в тарифную таблицу приложения 1 к приказу службы по тарифам Иркутской области от 4 декабря 2017 года № 429-спр «Об установлении долгосрочных тарифов на тепловую энергию, поставляемую потребителям ОАО «РЖД» (ИНН 7708503727) на территории Иркутской области» следующие изменения:

1) в пункте 6 строки:

«

с 01.07.2020 по 31.12.2020	1 813,86
с 01.01.2021 по 30.06.2021	1 813,86

»

изложить в следующей редакции:

«

с 01.07.2020 по 31.12.2020	1 836,53
с 01.01.2021 по 30.06.2021	1 836,53

»

2) в пункте 7 строки:

«

с 01.07.2020 по 31.12.2020	2 094,76
с 01.01.2021 по 30.06.2021	2 094,76

»

изложить в следующей редакции:

«

с 01.07.2020 по 31.12.2020	2 120,95
с 01.01.2021 по 30.06.2021	2 120,95

»

3) в пункте 8 строки:

«

с 01.07.2020 по 31.12.2020	2 516,03
с 01.01.2021 по 30.06.2021	2 516,03

».

изложить в следующей редакции:

«

с 01.07.2020 по 31.12.2020	2 519,80
с 01.01.2021 по 30.06.2021	2 519,80

».

4) в пункте 11 строки:

«

с 01.07.2020 по 31.12.2020	1 885,02
с 01.01.2021 по 30.06.2021	1 885,02

».

изложить в следующей редакции:

«

с 01.07.2020 по 31.12.2020	1 908,58
с 01.01.2021 по 30.06.2021	1 908,58

».

42. Внести в тарифную таблицу приложения 1 к приказу службы по тарифам Иркутской области от 12 декабря 2017 года № 445-спр «Об установлении долгосрочных тарифов на тепловую энергию, поставляемую потребителям ООО «КТ-РЕСУРС» (ИНН 3808195620) на территории рабочего поселка Рудногорск Нижнеилимского района» изменение, изложив строку:

«

с 01.07.2020 по 31.12.2020	2 132,88

».

в следующей редакции:

«

с 01.07.2020 по 31.12.2020	2 159,54

».

43. Внести в тарифную таблицу приложения 1 к приказу службы по тарифам Иркутской области от 12 декабря 2017 года № 446-спр «Об установлении долгосрочных тарифов на тепловую энергию, поставляемую потребителям ООО «Управление жилищно-коммунальными системами» (ИНН 3810064110)» изменение, изложив строку:

«

с 01.07.2020 по 31.12.2020	2 263,91

».

в следующей редакции:

«

с 01.07.2020 по 31.12.2020	2 292,20

».

44. Внести в тарифную таблицу приложения 1 к приказу службы по тарифам Иркутской области от 19 декабря 2017 года № 465-спр «Об установлении долгосрочных тарифов на тепловую энергию, поставляемую потребителям ООО «КТ-РЕСУРС» (ИНН 3808195620) на территории р.п. Янталь Усть-Кутского района» следующие изменения:

1) в пункте 2 строку:

«

с 01.07.2020 по 31.12.2020	853,52

».

изложить в следующей редакции:

«

с 01.07.2020 по 31.12.2020	864,19

».

2) в пункте 3 строку:

«

с 01.07.2020 по 31.12.2020	1 874,08

».

изложить в следующей редакции:

«

с 01.07.2020 по 31.12.2020	1 897,50

».

45. Внести в тарифную таблицу приложения к приказу службы по тарифам Иркутской области от 19 декабря 2017 года № 467-спр «Об установлении долгосрочных тарифов на горячую воду в отношении ООО «КТ-РЕСУРС» (ИНН 3808195620), обеспечивающего горячее водоснабжение с использованием открытой системы теплоснабжения (горячего водоснабжения) на территории р.п. Янталь Усть-Кутского района» следующие изменения:

1) в пункте 2 строку:

«

с 01.07.2020 по 31.12.2020	35,82	1 414,76

».

изложить в следующей редакции:

«

с 01.07.2020 по 31.12.2020	36,26	1 432,45

».

2) в пункте 3 строку:

«

с 01.07.2020 по 31.12.2020	35,82	1 918,13

».

изложить в следующей редакции:

«

с 01.07.2020 по 31.12.2020	36,26	1 942,08

».

46. Внести в тарифную таблицу приложения к приказу службы по тарифам Иркутской области от 20 декабря 2017 года № 476-спр «Об установлении долгосрочных тарифов на горячую воду в отношении ООО «Теплоэнергосервис» (ИНН 3820012880), обеспечивающего горячее водоснабжение с использованием открытой системы теплоснабжения (горячего водоснабжения) на территории города Свирска» следующие изменения:

строки:

«

с 01.07.2019 по 31.12.2019	37,47*	1 306,04*
с 01.01.2020 по 30.06.2020	37,47*	1 306,04*
с 01.07.2020 по 31.12.2020	32,55*	1 401,92*
с 01.01.2021 по 30.06.2021	32,55*	1 401,92*

»

изложить в следующей редакции:

«

с 01.07.2019 по 31.12.2019	29,18*	1 403,30*
с 01.01.2020 по 30.06.2020	29,18*	1 403,30*
с 01.07.2020 по 31.12.2020	37,47*	1 306,04*
с 01.01.2021 по 30.06.2021	37,47*	1 306,04*

»;

строки:

«

с 01.07.2019 по 31.12.2019	27,78**	1 464,35**
с 01.01.2020 по 30.06.2020	27,78**	1 464,35**
с 01.07.2020 по 31.12.2020	28,41**	1 497,24**
с 01.01.2021 по 30.06.2021	28,41**	1 497,24**

»

изложить в следующей редакции:

«

с 01.07.2019 по 31.12.2019	26,72**	1 408,03**
с 01.01.2020 по 30.06.2020	26,72**	1 408,03**
с 01.07.2020 по 31.12.2020	28,13**	1 482,65**
с 01.01.2021 по 30.06.2021	28,13**	1 482,65**

».

47. Внести в тарифную таблицу приложения к приказу службы по тарифам Иркутской области от 20 декабря 2017 года № 479-спр «Об установлении долгосрочных тарифов на горячую воду в отношении ООО «Центральная котельная» (ИНН 3820012009), обеспечивающего горячее водоснабжение с использованием открытой системы теплоснабжения (горячего водоснабжения) на территории города Свирска» следующие изменения:

строки:

«

с 01.07.2020 по 31.12.2020	27,78**	1 486,60**
с 01.01.2021 по 30.06.2021	27,78**	1 486,60**

»

изложить в следующей редакции:

«

с 01.07.2020 по 31.12.2020	28,13**	1 505,17**
с 01.01.2021 по 30.06.2021	28,13**	1 505,17**

».

48. Внести в тарифную таблицу приложения 1 к приказу службы по тарифам Иркутской области от 20 декабря 2017 года № 483-спр «Об установлении долгосрочных тарифов на тепловую энергию, поставляемую потребителям ООО «ТеплоМиг» (ИНН 3817047837)» изменение, изложив строку:

«

с 01.07.2020 по 31.12.2020	2 381,28

»

в следующей редакции:

«

с 01.07.2020 по 31.12.2020	2 426,10

»

49. Внести в тарифную таблицу приложения к приказу службы по тарифам Иркутской области от 20 декабря 2017 года № 485-спр «Об установлении долгосрочных тарифов на горячую воду в отношении ООО «ТеплоМиг» (ИНН 3817047837), обеспечивающего горячее водоснабжение с использованием открытой системы теплоснабжения (горячего водоснабжения)» изменение, изложив строку:

«

с 01.07.2020 по 31.12.2020	101,77	2 381,28

»

в следующей редакции:

«

с 01.07.2020 по 31.12.2020	103,67	2 426,10

».

50. Внести в тарифную таблицу приложения 1 к приказу службы по тарифам Иркутской области от 20 декабря 2017 года № 487-спр «Об установлении долгосрочных тарифов на тепловую энергию, поставляемую потребителям ООО «ХОРС» (ИНН 3804999116)» следующие изменения:

1) в пункте 2 строку:

«

с 01.07.2020 по 31.12.2020	1 414,71

».

изложить в следующей редакции:

«

с 01.07.2020 по 31.12.2020	1 432,39

».

2) в пункте 3 строку:

«

с 01.07.2020 по 31.12.2020	1 786,68

».

изложить в следующей редакции:

«

с 01.07.2020 по 31.12.2020	1 809,02

».

51. Внести в тарифную таблицу приложения 1 к приказу службы по тарифам Иркутской области от 13 июня 2018 года № 69-спр «Об установлении долгосрочных тарифов на тепловую энергию, поставляемую потребителям ООО «МБА-Теплоэнерго» (ИНН 3814034685) на территории Зиминского района, и о внесении изменений в отдельные приказы службы по тарифам Иркутской области» следующие изменения:

1) в пункте 2 строки:

«

с 01.07.2020 по 31.12.2020	3 124,09
с 01.01.2021 по 30.06.2021	3 124,09

»

изложить в следующей редакции:

«

с 01.07.2020 по 31.12.2020	3 163,14
с 01.01.2021 по 30.06.2021	3 163,14

»

2) в пункте 3 строки:

«

с 01.07.2020 по 31.12.2020	3 087,52
с 01.01.2021 по 30.06.2021	3 087,52

»

изложить в следующей редакции:

«

с 01.07.2020 по 31.12.2020	3 126,11
с 01.01.2021 по 30.06.2021	3 126,11

»

52. Внести в тарифную таблицу приложения 1 к приказу службы по тарифам Иркутской области от 29 июня 2018 года № 83-спр «Об установлении долгосрочных тарифов на тепловую энергию, поставляемую потребителям ООО «Ресурс» (ИНН 3817048196)» изменения, изложив строки:

«

с 01.07.2020 по 31.12.2020	3 236,60
с 01.01.2021 по 30.06.2021	3 236,60

»

в следующей редакции:

«

с 01.07.2020 по 31.12.2020	3 277,07
с 01.01.2021 по 30.06.2021	3 277,07

»

53. Внести в тарифную таблицу приложения к приказу службы по тарифам Иркутской области от 29 июня 2018 года № 85-спр «Об установлении долгосрочных тарифов на горячую воду в отношении ООО «Ресурс» (ИНН 3817048196), обеспечивающего горячее водоснабжение с использованием открытой системы теплоснабжения (горячего водоснабжения)» изменения, изложив строки:

«

с 01.07.2020 по 31.12.2020	23,38	2 004,60
с 01.01.2021 по 30.06.2021	23,38	2 004,60

»

в следующей редакции:

«

с 01.07.2020 по 31.12.2020	23,68	2 029,64
с 01.01.2021 по 30.06.2021	23,68	2 029,64

»

54. Внести в тарифную таблицу приложения 1 к приказу службы по тарифам Иркутской области от 11 июля 2018 года № 109-спр «Об установлении долгосрочных тарифов на тепловую энергию, поставляемую потребителям ООО «Маяк» (ИНН 3815015660)» изменения, изложив строки:

«

с 01.07.2020 по 31.12.2020	1 743,47
с 01.01.2021 по 30.06.2021	1 743,47

»

в следующей редакции:

«

с 01.07.2020 по 31.12.2020	1 765,27
с 01.01.2021 по 30.06.2021	1 765,27

»

55. Внести в тарифную таблицу приложения к приказу службы по тарифам Иркутской области от 11 июля 2018 года № 115-спр «Об установлении долгосрочных тарифов на горячую воду в отношении ЗАО «Санаторий Усть-Кут» (3818000870), обеспечивающего горячее водоснабжение с использованием открытой системы теплоснабжения (горячего водоснабжения)» изменения, изложив строки:

«

с 01.07.2020 по 31.12.2020	35,02	1 662,29
с 01.01.2021 по 30.06.2021	35,02	1 662,29

»

в следующей редакции:

«

с 01.07.2020 по 31.12.2020	35,46	1 683,07
с 01.01.2021 по 30.06.2021	35,46	1 683,07

»

56. Внести в пункт 1.5 тарифной таблицы приложения 1 к приказу службы по тарифам Иркутской области от 23 августа 2018 года № 178-спр «Об установлении долгосрочных тарифов на тепловую энергию, поставляемую потребителям ООО «Нижнеудинское коммунальное управление» (ИНН 3816016378)» изменения, изложив строки:

«

с 01.07.2020 по 31.12.2020	1 246,62
с 01.01.2021 по 30.06.2021	1 246,62

»

в следующей редакции:

«

с 01.07.2020 по 31.12.2020	1 262,21
с 01.01.2021 по 30.06.2021	1 262,21

»

57. Внести в тарифную таблицу приложения 1 к приказу службы по тарифам Иркутской области от 28 августа 2018 года № 180-спр «Об установлении долгосрочных тарифов на тепловую энергию, поставляемую потребителям ФГБОУ ВО «Иркутский государственный аграрный университет имени А.А. Ежевского» (ИНН 3811024304)» изменения, изложив строки:

«

с 01.07.2020 по 31.12.2020	840,98
с 01.01.2021 по 30.06.2021	840,98

»

в следующей редакции:

«

с 01.07.2020 по 31.12.2020	851,48
с 01.01.2021 по 30.06.2021	851,48

»

58. Внести в тарифную таблицу приложения к приказу службы по тарифам Иркутской области от 28 августа 2018 года № 182-спр «Об установлении долгосрочных тарифов на горячую воду в отношении ФГБОУ ВО «Иркутский государственный аграрный университет имени А.А. Ежевского» (ИНН 3811024304), обеспечивающего горячее водоснабжение с использованием открытой системы теплоснабжения (горячего водоснабжения)» изменения, изложив строки:

«

с 01.07.2020 по 31.12.2020	5,56	840,98
с 01.01.2021 по 30.06.2021	5,56	840,98

»

в следующей редакции:

«

с 01.07.2020 по 31.12.2020	5,63	851,48
с 01.01.2021 по 30.06.2021	5,63	851,48

»

59. Внести в тарифную таблицу приложения 1 к приказу службы по тарифам Иркутской области от 30 августа 2018 года № 186-спр «Об установлении долгосрочных тарифов на тепловую энергию, поставляемую потребителям ООО «ТрансТехРесурс» (ИНН 3816014476)» изменения, изложив строки:

«

с 01.07.2020 по 31.12.2020	1 415,37
с 01.01.2021 по 30.06.2021	1 415,37

»

в следующей редакции:

«

с 01.07.2020 по 31.12.2020	1 433,06
с 01.01.2021 по 30.06.2021	1 433,06

»

60. Внести в тарифную таблицу приложения к приказу службы по тарифам Иркутской области от 30 августа 2018 года № 188-спр «Об установлении долгосрочных тарифов на горячую воду в отношении ООО «ТрансТехРесурс» (ИНН 3816014476), обеспечивающего горячее водоснабжение с использованием открытой системы теплоснабжения (горячего водоснабжения)» изменения, изложив строки:

«

с 01.07.2020 по 31.12.2020	14,08	2 625,39
с 01.01.2021 по 30.06.2021	14,08	2 625,39

»

в следующей редакции:

«

с 01.07.2020 по 31.12.2020	14,23	2 658,20
с 01.01.2021 по 30.06.2021	14,23	2 658,20

»

61. Внести в тарифную таблицу приложения 1 к приказу службы по тарифам Иркутской области от 4 сентября 2018 года № 191-спр «Об установлении долгосрочных тарифов на тепловую энергию, поставляемую потребителям ООО «Коммунальные Качугские системы» (ИНН 3811451955, котельная, расположенная по адресу: п. Качуг, ул. Красноармейская, д. 19а), и о внесении изменений в приказ службы по тарифам Иркутской области от 16 декабря 2016 года № 397-спр» изменения, изложив строки:

«

с 01.07.2020 по 31.12.2020	1 319,24
с 01.01.2021 по 30.06.2021	1 319,24

»

в следующей редакции:

«

с 01.07.2020 по 31.12.2020	1 335,74
с 01.01.2021 по 30.06.2021	1 335,74

»

62. Внести в пункт 2 тарифной таблицы приложения 1 к приказу службы по тарифам Иркутской области от 27 сентября 2018 года № 214-спр «Об установлении долгосрочных тарифов на тепловую энергию в отношении единой теплоснабжающей организации на территории Кежемского муниципального образования (МУП «Кежемское ЖКХ», ИНН 3823019997)» изменения, изложив строки:

«

с 01.07.2020 по 31.12.2020	2 605,92
с 01.01.2021 по 30.06.2021	2 605,92

»

в следующей редакции:

«

с 01.07.2020 по 31.12.2020	2 638,51
с 01.01.2021 по 30.06.2021	2 638,51

»

63. Внести в тарифную таблицу приложения 1 к приказу службы по тарифам Иркутской области от 1 октября 2018 года № 216-спр «Об установлении долгосрочных тарифов на тепловую энергию, поставляемую потребителям МУП «Ербогаченское» (ИНН 3818024455)» изменения, изложив строки:

«

с 01.07.2020 по 31.12.2020	796,56
с 01.01.2021 по 30.06.2021	796,56

»

в следующей редакции:

«

с 01.07.2020 по 31.12.2020	806,52
с 01.01.2021 по 30.06.2021	806,52

»

64. Внести в тарифную таблицу приложения 1 к приказу службы по тарифам Иркутской области от 22 октября 2018 года № 239-спр «Об установлении долгосрочных тарифов на тепловую энергию, поставляемую потребителям ООО «ТеплоМиг» (ИНН 3817047837) на территории Подъеланского муниципального образования» изменения, изложив строки:

«

с 01.07.2020 по 31.12.2020	2 893,62
с 01.01.2021 по 30.06.2021	2 893,62

»

в следующей редакции:

«

с 01.07.2020 по 31.12.2020	2 865,42
с 01.01.2021 по 30.06.2021	2 865,42

»

65. Внести в тарифную таблицу приложения к приказу службы по тарифам Иркутской области от 22 октября 2018 года № 241-спр «Об установлении долгосрочных тарифов на горячую воду в отношении ООО «ТеплоМиг» (ИНН 3817047837), обеспечивающего горячее водоснабжение с использованием открытой системы теплоснабжения (горячего водоснабжения) на территории Подъеланского муниципального образования» изменения, изложив строки:

«

с 01.07.2020 по 31.12.2020	44,43	2 391,58
с 01.01.2021 по 30.06.2021	44,43	2 391,58

»

в следующей редакции:

«

с 01.07.2020 по 31.12.2020	44,00	2 368,39
с 01.01.2021 по 30.06.2021	44,00	2 368,39

»

66. Внести в тарифную таблицу приложения 1 к приказу службы по тарифам Иркутской области от 26 октября 2018 года № 255-спр «Об установлении долгосрочных тарифов на тепловую энергию, поставляемую потребителям МУП «ЖКХ Ручейское» (ИНН 3818048590)» изменения, изложив строки:

«

с 01.07.2020 по 31.12.2020	1 108,45
с 01.01.2021 по 30.06.2021	1 108,45

»

в следующей редакции:

«

с 01.07.2020 по 31.12.2020	1 122,30
с 01.01.2021 по 30.06.2021	1 122,30

»

67. Внести в тарифную таблицу приложения 1 к приказу службы по тарифам Иркутской области от 26 октября 2018 года № 256-спр «Об установлении долгосрочных тарифов на тепловую энергию, поставляемую потребителям ООО «Управление коммунальными системами» (ИНН 3810062522) на территории Слюдянского муниципального образования, и о внесении изменений в приказ службы по тарифам Иркутской области от 25 ноября 2016 года № 314-спр» изменения, изложив строки:

«

с 01.07.2020 по 31.12.2020	1 872,57
с 01.01.2021 по 30.06.2021	1 872,57

»

в следующей редакции:

«

с 01.07.2020 по 31.12.2020	1 895,96
с 01.01.2021 по 30.06.2021	1 895,96

»

68. Внести в тарифную таблицу приложения к приказу службы по тарифам Иркутской области от 26 октября 2018 года № 258-спр «Об установлении долгосрочных тарифов на горячую воду в отношении ООО «Управление коммунальными системами» (ИНН 3810062522), обеспечивающего горячее водоснабжение с использованием открытой системы теплоснабжения (горячего водоснабжения) на территории Слюдянского муниципального образования, и о внесении изменений в приказ службы по тарифам Иркутской области от 25 ноября 2016 года № 316-спр» изменения, изложив строки:

«

с 01.07.2020 по 31.12.2020	38,86	1 872,57
с 01.01.2021 по 30.06.2021	38,86	1 872,57

»

в следующей редакции:

«

с 01.07.2020 по 31.12.2020	39,36	1 895,96
с 01.01.2021 по 30.06.2021	39,36	1 895,96

»

69. Внести в тарифную таблицу приложения 1 к приказу службы по тарифам Иркутской области от 26 октября 2018 года № 260-спр «Об установлении долгосрочных тарифов на тепловую энергию, поставляемую потребителям ООО «Окружные коммунальные системы» (ИНН 3849036789) на территории муниципального образования «Бохан» Боханского района Иркутской области (за исключением котельной ЦРБ п. Бохан)» изменения, изложив строки:

«

с 01.07.2020 по 31.12.2020	2 045,28
с 01.01.2021 по 30.06.2021	2 045,28

»

в следующей редакции:

«

с 01.07.2020 по 31.12.2020	2 070,85
с 01.01.2021 по 30.06.2021	2 070,85

»

70. Внести в тарифную таблицу приложения к приказу службы по тарифам Иркутской области от 7 ноября 2018 года № 283-спр «Об установлении долгосрочных тарифов на горячую воду в отношении ООО «ХОРС» (ИНН 3804999116), обеспечивающего горячее водоснабжение с использованием открытой системы теплоснабжения (горячего водоснабжения)» изменения, изложив строки:

«

с 01.07.2020 по 31.12.2020	23,32	1 378,44
с 01.01.2021 по 30.06.2021	23,32	1 378,44

»

изложить в следующей редакции:

«

с 01.07.2020 по 31.12.2020	23,60	1 395,67
с 01.01.2021 по 30.06.2021	23,60	1 395,67

»

71. Внести в тарифную таблицу приложения 1 к приказу службы по тарифам Иркутской области от 12 ноября 2018 года № 289-спр «Об установлении долгосрочных тарифов на тепловую энергию, поставляемую потребителям МУП «Районное коммунальное управление» (ИНН 3805731337) на территориях Ключи-Булакского, Зябинского и

Кобляковского муниципальных образований» следующие изменения:

1) в пункте 1 строки:

«

с 01.07.2020 по 31.12.2020	1 883,40
с 01.01.2021 по 30.06.2021	1 883,40

»

изложить в следующей редакции:

«

с 01.07.2020 по 31.12.2020	1 906,94
с 01.01.2021 по 30.06.2021	1 906,94

»;

2) в пункте 2 строки:

«

с 01.07.2020 по 31.12.2020	2 390,50
с 01.01.2021 по 30.06.2021	2 390,50

»;

изложить в следующей редакции:

«

с 01.07.2020 по 31.12.2020	2 420,38
с 01.01.2021 по 30.06.2021	2 420,38

»;

3) в пункте 3:
строки:

«

с 01.07.2020 по 31.12.2020	2 655,85
с 01.01.2021 по 30.06.2021	2 655,85

»;

изложить в следующей редакции:

«

с 01.07.2020 по 31.12.2020	2 689,04
с 01.01.2021 по 30.06.2021	2 689,04

»;

строки:

«

с 01.07.2020 по 31.12.2020	2 319,75
с 01.01.2021 по 30.06.2021	2 319,75

»;

изложить в следующей редакции:

«

с 01.07.2020 по 31.12.2020	2 348,75
с 01.01.2021 по 30.06.2021	2 348,75

»;

72. Внести в тарифную таблицу приложения 1 к приказу службы по тарифам Иркутской области от 20 ноября 2018 года № 306-спр «Об установлении долгосрочных тарифов на тепловую энергию, поставляемую потребителям ООО «ТЕПЛОВАЯ КОМПАНИЯ» (ИНН 3808195483) на территории города Киренска (котельные № 10, № 14)» следующие изменения:

1) в пункте 1 строки:

«

с 01.07.2020 по 31.12.2020	2 020,05
с 01.01.2021 по 30.06.2021	2 020,05

»;

изложить в следующей редакции:

«

с 01.07.2020 по 31.12.2020	2 045,30
с 01.01.2021 по 30.06.2021	2 045,30

»;

2) в пункте 2 строки:

«

с 01.07.2020 по 31.12.2020	2 507,59
с 01.01.2021 по 30.06.2021	2 507,59

»;

изложить в следующей редакции:

«

с 01.07.2020 по 31.12.2020	2 538,94
с 01.01.2021 по 30.06.2021	2 538,94

»;

73. Внести в тарифную таблицу приложения 1 к приказу службы по тарифам Иркутской области от 29 ноября 2018 года № 317-спр «Об установлении долгосрочных тарифов на тепловую энергию, поставляемую потребителям ООО «Тубинский» (ИНН 3817048573) на территории поселка Тубинский Усть-Илимского района» изменения, изложив строки:

«

с 01.01.2020 по 30.06.2020	1 125,86
с 01.07.2020 по 31.12.2020	1 125,86
с 01.01.2021 по 30.06.2021	1 125,86
с 01.07.2021 по 31.12.2021	1 125,86

»;

в следующей редакции:

«

с 01.01.2020 по 30.06.2020	1 069,21
с 01.07.2020 по 31.12.2020	1 125,86
с 01.01.2021 по 30.06.2021	1 125,86
с 01.07.2021 по 31.12.2021	1 156,44

».

74. Внести в тарифную таблицу приложения к приказу службы по тарифам Иркутской области от 29 ноября 2018 года № 319-спр «Об установлении долгосрочных тарифов на горячую воду в отношении ООО «Тубинский» (ИНН 3817048573), обеспечивающего горячее водоснабжение с использованием открытой системы теплоснабжения (горячего водоснабжения) на территории поселка Тубинский Усть-Илимского района» изменения, изложив строки:

«

с 01.01.2020 по 30.06.2020	45,44	1 125,86
с 01.07.2020 по 31.12.2020	45,44	1 125,86
с 01.01.2021 по 30.06.2021	45,44	1 125,86
с 01.07.2021 по 31.12.2021	45,44	1 125,86

»

в следующей редакции:

«

с 01.01.2020 по 30.06.2020	43,16	1 069,21
с 01.07.2020 по 31.12.2020	45,44	1 125,86
с 01.01.2021 по 30.06.2021	45,44	1 125,86
с 01.07.2021 по 31.12.2021	46,67	1 156,44

».

75. Внести в тарифную таблицу приложения 1 к приказу службы по тарифам Иркутской области от 3 декабря 2018 года № 331-спр «Об установлении долгосрочных тарифов на тепловую энергию, поставляемую потребителям МУСХП «Центральное» (ИНН 3816006186)» следующие изменения:

1) строки:

«

с 01.07.2020 по 31.12.2020	1 590,73
с 01.01.2021 по 30.06.2021	1 590,73

»;

изложить в следующей редакции:

«

с 01.07.2020 по 31.12.2020	1 610,60
с 01.01.2021 по 30.06.2021	1 610,60

»;

2) по тексту строки:

«

с 01.07.2020 по 31.12.2020	1 270,56
с 01.01.2021 по 30.06.2021	1 270,56

»;

изложить в следующей редакции:

«

с 01.07.2020 по 31.12.2020	1 286,45
с 01.01.2021 по 30.06.2021	1 286,45

»;

3) по тексту строки:

«

с 01.07.2020 по 31.12.2020	1 943,82
с 01.01.2021 по 30.06.2021	1 943,82

»;

изложить в следующей редакции:

«

с 01.07.2020 по 31.12.2020	1 968,12
с 01.01.2021 по 30.06.2021	1 968,12

»;

76. Внести в тарифную таблицу приложения к приказу службы по тарифам Иркутской области от 3 декабря 2018 года № 333-спр «Об установлении долгосрочных тарифов на горячую воду в отношении МУСХП «Центральное» (ИНН 3816006186), обеспечивающего горячее водоснабжение с использованием открытой системы теплоснабжения (горячего водоснабжения)» следующие изменения:

1) в пункте 1 строки:

«

с 01.07.2020 по 31.12.2020	36,57	1 724,35
с 01.01.2021 по 30.06.2021	36,57	1 724,35

»;

изложить в следующей редакции:

«

с 01.07.2020 по 31.12.2020	37,03	1 745,90
с 01.01.2021 по 30.06.2021	37,03	1 745,90

»;

2) в пункте 4 строки:

«

с 01.07.2020 по 31.12.2020	57,86	2 907,76
с 01.01.2021 по 30.06.2021	57,86	2 907,76

»;

изложить в следующей редакции:

«

с 01.07.2020 по 31.12.2020	58,58	2 944,10
с 01.01.2021 по 30.06.2021	58,58	2 944,10

»;

3) в пункте 5 строки:

«

с 01.07.2020 по 31.12.2020	81,84	2 907,76
с 01.01.2021 по 30.06.2021	81,84	2 907,76

»;

изложить в следующей редакции:

«

с 01.07.2020 по 31.12.2020	82,87	2 944,10
с 01.01.2021 по 30.06.2021	82,87	2 944,10

»;

77. Внести в тарифную таблицу приложения 1 к приказу службы по тарифам Иркутской области от 6 декабря 2018 года № 342-спр «Об установлении долгосрочных тарифов на тепловую энергию, поставляемую потребителям ФГУП «Элита» (ИНН 8506002889)» изменения, изложив строки:

«

с 01.07.2020 по 31.12.2020	851,42
с 01.01.2021 по 30.06.2021	851,42

»;

в следующей редакции:

«

с 01.07.2020 по 31.12.2020	862,07
с 01.01.2021 по 30.06.2021	862,07

»;

78. Внести в тарифную таблицу приложения 1 к приказу службы по тарифам Иркутской области от 10 декабря 2018 года № 351-спр «Об установлении долгосрочных тарифов на тепловую энергию, поставляемую потребителям ООО «ТЕПЛОСНАБЖЕНИЕ» (ИНН 3818048061; котельные мкр. Центральный г. Киренска)» изменения, изложив строки:

«

с 01.07.2020 по 31.12.2020	1 930,60
с 01.01.2021 по 30.06.2021	1 930,60

»;

в следующей редакции:

«

с 01.07.2020 по 31.12.2020	1 954,73
с 01.01.2021 по 30.06.2021	1 954,73

»;

79. Внести в тарифную таблицу приложения 1 к приказу службы по тарифам Иркутской области от 11 декабря 2018 года № 352-спр «Об установлении долгосрочных тарифов на тепловую энергию, поставляемую потребителям ООО «Бадарма» (ИНН 3817048894)» изменения, изложив строки:

«

с 01.07.2020 по 31.12.2020	2 597,62
с 01.01.2021 по 30.06.2021	2 597,62

»;

в следующей редакции:

«

с 01.07.2020 по 31.12.2020	2 630,09
с 01.01.2021 по 30.06.2021	2 630,09

»;

80. Внести в тарифную таблицу приложения к приказу службы по тарифам Иркутской области от 11 декабря 2018 года № 354-спр «Об установлении долгосрочных тарифов на горячую воду в отношении ООО «Бадарма» (ИНН 3817048894), обеспечивающего горячее водоснабжение с использованием открытой системы теплоснабжения (горячего водоснабжения)» изменения, изложив строки:

«

с 01.07.2020 по 31.12.2020	77,26	2 674,44
с 01.01.2021 по 30.06.2021	77,26	2 674,44

»;

в следующей редакции:

«

с 01.07.2020 по 31.12.2020	78,22	2 708,02
с 01.01.2021 по 30.06.2021	78,22	2 708,02

»;

81. Внести в тарифную таблицу приложения 1 к приказу службы по тарифам Иркутской области от 11 декабря 2018 года № 359-спр «Об установлении долгосрочных тарифов на тепловую энергию в отношении единой теплоснабжающей организации на территории муниципального образования – «город Тулун» (ООО «Западный филиал», ИНН 3816022124)» изменения, изложив строки:

«

с 01.07.2020 по 31.12.2020	1 804,33
с 01.01.2021 по 30.06.2021	1 804,33

»;

в следующей редакции:

«

с 01.07.2020 по 31.12.2020	1 826,89
с 01.01.2021 по 30.06.2021	1 826,89

»;

82. Внести в тарифную таблицу приложения к приказу службы по тарифам Иркутской области от 11 декабря 2018 года № 361-спр «Об установлении долгосрочных тарифов на горячую воду в отношении единой теплоснабжающей организации (ООО «Западный филиал», ИНН 3816022124), обеспечивающей горячее водоснабжение с использованием открытой системы теплоснабжения (горячего водоснабжения) на территории муниципального образования – «город Тулун» изменения, изложив строки:

«

с 01.07.2020 по 31.12.2020	71,87	1 804,33
с 01.01.2021 по 30.06.2021	71,87	1 804,33

»;

в следующей редакции:

«

с 01.07.2020 по 31.12.2020	72,77	1 826,89
с 01.01.2021 по 30.06.2021	72,77	1 826,89

»;

83. Внести в тарифную таблицу приложения к приказу службы по тарифам Иркутской области от 13 декабря 2018 года № 372-спр «Об установлении долгосрочных тарифов на горячую воду в отношении МУП «Районное коммунальное управление» (ИНН 3805731337), обеспечивающего горячее водоснабжение с использованием открытой системы теплоснабжения (горячего водоснабжения) на территориях Ключи-Булакского и Зябинского муниципальных образований» следующие изменения:

1) в пункте 1 строки:

«

с 01.07.2020 по 31.12.2020	36,94	2 655,85
с 01.01.2021 по 30.06.2021	36,94	2 655,85

»;

изложить в следующей редакции:

«

с 01.07.2020 по 31.12.2020	37,39	2 689,04
с 01.01.2021 по 30.06.2021	37,39	2 689,04

»;

2) в пункте 2 строки:

«

с 01.07.2020 по 31.12.2020	36,91	2 319,85
с 01.01.2021 по 30.06.2021	36,91	2 319,85

»;

изложить в следующей редакции:

«

с 01.07.2020 по 31.12.2020	37,37	2 348,84
с 01.01.2021 по 30.06.2021	37,37	2 348,84

»;

3) в пункте 3 строки:

«

с 01.07.2020 по 31.12.2020	85,98	1 883,40
с 01.01.2021 по 30.06.2021	85,98	1 883,40

»;

изложить в следующей редакции:

«

с 01.07.2020 по 31.12.2020	87,07	1 906,94
с 01.01.2021 по 30.06.2021	87,07	1 906,94

»;

84. Внести в тарифную таблицу приложения 1 к приказу службы по тарифам Иркутской области от 14 декабря 2018 года № 379-спр «Об установлении долгосрочных тарифов на тепловую энергию, поставляемую потребителям МП «Дирекция городской инфраструктуры» (ИНН 3804045543, котельная ж/р Осиновка, ул. Геофизическая)» изменения, изложив строки:

«

с 01.07.2020 по 31.12.2020	1 102,54
с 01.01.2021 по 30.06.2021	1 102,54

»;

в следующей редакции:

«

с 01.07.2020 по 31.12.2020	1 116,32
с 01.01.2021 по 30.06.2021	1 116,32

»;

85. Внести в тарифную таблицу приложения 1 к приказу службы по тарифам Иркутской области от 20 декабря

2018 года № 416-спр «Об установлении долгосрочных тарифов на тепловую энергию, поставляемую потребителям ООО «Теплосервис» (ИНН 3834016606) на территории Речушинского муниципального образования Нижнеилимского района» изменения, изложив строки:

«

с 01.07.2020 по 31.12.2020	1 941,70
с 01.01.2021 по 30.06.2021	1 941,70

»;

в следующей редакции:

«

с 01.07.2020 по 31.12.2020	1 965,97
с 01.01.2021 по 30.06.2021	1 965,97

»;

86. Внести в тарифную таблицу приложения 1 к приказу службы по тарифам Иркутской области от 20 декабря 2018 года № 418-спр «Об установлении долгосрочных тарифов на тепловую энергию, поставляемую потребителям индивидуальным предпринимателем В.К. Майоровым (ИНН 38321135115) на территории с. Кундуй Куйтунского района» изменения, изложив строки:

«

с 01.07.2020 по 31.12.2020	1 528,39
с 01.01.2021 по 30.06.2021	1 528,39

»;

в следующей редакции:

«

с 01.07.2020 по 31.12.2020	1 547,48
с 01.01.2021 по 30.06.2021	1 547,48

»;

87. Внести в тарифную таблицу приложения 1 к приказу службы по тарифам Иркутской области от 20 декабря 2018 года № 438-спр «Об установлении долгосрочных тарифов на тепловую энергию, поставляемую потребителям МУП «Теплосервис» города Черемхово (ИНН 3851009334)» изменения, изложив строки:

«

с 01.07.2020 по 31.12.2020	1 823,28
с 01.01.2021 по 30.06.2021	1 823,28

»;

в следующей редакции:

«

с 01.07.2020 по 31.12.2020	1 846,07
с 01.01.2021 по 30.06.2021	1 846,07

»;

88. Внести в тарифную таблицу приложения к приказу службы по тарифам Иркутской области от 20 декабря 2018 года № 440-спр «Об установлении долгосрочных тарифов на горячую воду в отношении МУП «Теплосервис» города Черемхово (ИНН 3851009334), обеспечивающего горячее водоснабжение с использованием открытой системы теплоснабжения (горячего водоснабжения)» изменения, изложив строки:

«

с 01.07.2020 по 31.12.2020	35,61	1 823,28
с 01.01.2021 по 30.06.2021	35,61	1 823,28

»;

в следующей редакции:

«

с 01.07.2020 по 31.12.2020	36,06	1 846,07
с 01.01.2021 по 30.06.2021	36,06	1 846,07

»;

89. Внести в тарифную таблицу приложения 1 к приказу службы по тарифам Иркутской области от 20 декабря 2018 года № 421-спр «Об установлении долгосрочных тарифов на тепловую энергию, поставляемую потребителям ООО «Водолей Профи» (ИНН 3849058479) на территории Усть-Удинского муниципального образования» следующие изменения:

1) в пункте 1 строки:

«

с 01.07.2020 по 31.12.2020	1 670,45
с 01.01.2021 по 30.06.2021	1 670,45

»;

изложить в следующей редакции:

«

с 01.07.2020 по 31.12.2020	1 691,33
с 01.01.2021 по 30.06.2021	1 691,33

»;

2) в пункте 2 строки:

«

с 01.07.2020 по 31.12.2020	910,85
с 01.01.2021 по 30.06.2021	910,85

»;

изложить в следующей редакции:

«

с 01.07.2020 по 31.12.2020	922,22
с 01.01.2021 по 30.06.2021	922,22

»;

90. Внести в тарифную таблицу приложения 1 к приказу службы по тарифам Иркутской области от 20 декабря 2018 года № 422-спр «Об установлении долгосрочных тарифов на тепловую энергию, поставляемую потребителям индивидуальным предпринимателем Н.И. Столяровым (ИНН 381600002280) на территории города Тулуна» изменения, изложив строки:

«

с 01.07.2020 по 31.12.2020	1 903,00
с 01.01.2021 по 30.06.2021	1 903,00

»;

в следующей редакции:

«

с 01.07.2020 по 31.12.2020	1 926,78
с 01.01.2021 по 30.06.2021	1 926,78

»;

91. Внести в тарифную таблицу приложения 1 к приказу службы по тарифам Иркутской области от 20 декабря 2018 года № 423-спр «Об установлении долгосрочных тарифов на тепловую энергию, поставляемую потребителям ООО «РесурсоГенерирующая компания» (ИНН 3805731979) на территории Радищевского муниципального образования Нижнеилимского района» изменения, изложив строки:

«

с 01.07.2020 по 31.12.2020	2 003,15
с 01.01.2021 по 30.06.2021	2 003,15

»;

в следующей редакции:

«

с 01.07.2020 по 31.12.2020	2 028,19
с 01.01.2021 по 30.06.2021	2 028,19

»;

92. Внести в тарифную таблицу приложения 1 к приказу службы по тарифам Иркутской области от 20 декабря 2018 года № 424-спр «Об установлении долгосрочных тарифов на тепловую энергию, поставляемую потребителям ООО «ДАГАЗ» (ИНН 3811456054) на территории муниципального образования «Усть-Ордынское» изменения, изложив строки:

«

с 01.07.2020 по 31.12.2020	1 275,04
с 01.01.2021 по 30.06.2021	1 275,04

»;

в следующей редакции:

«

с 01.07.2020 по 31.12.2020	1 290,97
с 01.01.2021 по 30.06.2021	1 290,97

»;

93. Внести в тарифную таблицу приложения 1 к приказу службы по тарифам Иркутской области от 20 декабря 2018 года № 435-спр «Об установлении долгосрочных тарифов на тепловую энергию, поставляемую потребителям ООО «Жилищно-коммунальное хозяйство» (ИНН 3851019533) на территории Черемховского района» следующие изменения:

1) в пункте 2 строки:

«

с 01.07.2020 по 31.12.2020	1 626,32
с 01.01.2021 по 30.06.2021	1 626,32

»;

изложить в следующей редакции:

«

с 01.07.2020 по 31.12.2020	1 646,64
с 01.01.2021 по 30.06.2021	1 646,64

»;

2) в пункте 3 строки:

«

с 01.07.2020 по 31.12.2020	1 615,84
с 01.01.2021 по 30.06.2021	1 615,84

»;

изложить в следующей редакции:

«

с 01.07.2020 по 31.12.2020	1 636,04
с 01.01.2021 по 30.06.2021	1 636,04

»;

3) в пункте 4 строки:

«

с 01.07.2020 по 31.12.2020	1 596,80
с 01.01.2021 по 30.06.2021	1 596,80

»;

изложить в следующей редакции:

«

с 01.07.2020 по 31.12.2020	1 616,76
с 01.01.2021 по 30.06.2021	1 616,76

»;

4) в пункте 5 строки:

«

с 01.07.2020 по 31.12.2020	1 171,11
с 01.01.2021 по 30.06.2021	1 171,11

»;

изложить в следующей редакции:

«

с 01.07.2020 по 31.12.2020	1 185,74
с 01.01.2021 по 30.06.2021	1 185,74

»;

5) в пункте 6 строки:

«

с 01.07.2020 по 31.12.2020	1 337,52
с 01.01.2021 по 30.06.2021	1 337,52

»;

изложить в следующей редакции:

«

с 01.07.2020 по 31.12.2020	1 354,24
с 01.01.2021 по 30.06.2021	1 354,24

»;

6) в пункте 7 строки:

«

с 01.07.2020 по 31.12.2020	1 445,72
с 01.01.2021 по 30.06.2021	1 445,72

»;

изложить в следующей редакции:

«

с 01.07.2020 по 31.12.2020	1 463,78
с 01.01.2021 по 30.06.2021	1 463,78

»;

94. Внести в тарифную таблицу приложения к приказу службы по тарифам Иркутской области от 20 декабря 2018 года № 437-спр «Об установлении долгосрочных тарифов на горячую воду в отношении ООО «Жилищно-коммунальное хозяйство» (ИНН 3851019533), обеспечивающего горячее водоснабжение с использованием открытой системы теплоснабжения (горячего водоснабжения) на территории Черемховского района» следующие изменения:

1) в пункте 1 строки:

«

с 01.07.2020 по 31.12.2020	21,44	1 377,13
с 01.01.2021 по 30.06.2021	21,44	1 377,13

»;

изложить в следующей редакции:

«

с 01.07.2020 по 31.12.2020	21,71	1 394,35
с 01.01.2021 по 30.06.2021	21,71	1 394,35

»;

2) в пункте 2 строки:

«

с 01.07.2020 по 31.12.2020	31,82	1 523,90
с 01.01.2021 по 30.06.2021	31,82	1 523,90

»;

изложить в следующей редакции:

«

с 01.07.2020 по 31.12.2020	32,21	1 542,95
с 01.01.2021 по 30.06.2021	32,21	1 542,95

»;

3) в пункте 3 строки:

«

с 01.07.2020 по 31.12.2020	39,39	1 536,01
с 01.01.2021 по 30.06.2021	39,39	1 536,01

»;

изложить в следующей редакции:

«

с 01.07.2020 по 31.12.2020	39,88	1 555,21
с 01.01.2021 по 30.06.2021	39,88	1 555,21

»;

4) в пункте 4 строки:

«

с 01.07.2020 по 31.12.2020	17,98	1 136,71
с 01.01.2021 по 30.06.2021	17,98	1 136,71

»;

изложить в следующей редакции:

«

с 01.07.2020 по 31.12.2020	18,20	1 150,85
с 01.01.2021 по 30.06.2021	18,20	1 150,85

»;

5) в пункте 5 строки:

«

с 01.07.2020 по 31.12.2020	26,15	689,16
с 01.01.2021 по 30.06.2021	26,15	689,16

»;

изложить в следующей редакции:

«

с 01.07.2020 по 31.12.2020	26,47	697,78
с 01.01.2021 по 30.06.2021	26,47	697,78

»;

95. Внести в тарифную таблицу приложения 1 к приказу службы по тарифам Иркутской области от 20 декабря 2018 года № 442-спр «Об установлении долгосрочных тарифов на тепловую энергию, поставляемую потребителям АО «Региональная компания «Байкал-Отель» (ИНН 3808227544) на территории Листвянского муниципального образования Иркутского района Иркутской области» изменения, изложив строки:

«

с 01.07.2020 по 31.12.2020	1 906,30
с 01.01.2021 по 30.06.2021	1 906,30

»;

в следующей редакции:

«

с 01.07.2020 по 31.12.2020	1 930,13
с 01.01.2021 по 30.06.2021	1 930,13

»;

96. Внести в тарифную таблицу приложения к приказу службы по тарифам Иркутской области от 20 декабря 2018 года № 444-спр «Об установлении долгосрочных тарифов на горячую воду в отношении АО «Региональная компания «Байкал-Отель» (ИНН 3808227544), обеспечивающего горячее водоснабжение с использованием открытой системы теплоснабжения (горячего водоснабжения) на территории Листвянского муниципального образования Иркутского района Иркутской области» следующие изменения:

1) слова «(с учетом НДС)» исключить;

2) строки:

«

с 01.07.2020 по 31.12.2020	23,09	2 317,69
с 01.01.2021 по 30.06.2021	23,09	2 317,69

»;

изложить в следующей редакции:

«

с 01.07.2020 по 31.12.2020	23,38	2 346,66
с 01.01.2021 по 30.06.2021	23,38	2 346,66

»;

97. Внести в тарифную таблицу приложения 1 к приказу службы по тарифам Иркутской области от 20 декабря 2018 года № 446-спр «Об установлении долгосрочных тарифов на тепловую энергию в отношении единой теплоснабжающей организации на территории Бодайбинского муниципального образования (МУП «Тепловодоканал», ИНН 3802009268)» изменения, изложив строки:

«

с 01.07.2020 по 31.12.2020	1 964,84
с 01.01.2021 по 30.06.2021	1 964,84

».

в следующей редакции:

«

с 01.07.2020 по 31.12.2020	1 989,41
с 01.01.2021 по 30.06.2021	1 989,41

».

98. Внести в тарифную таблицу приложения к приказу службы по тарифам Иркутской области от 20 декабря 2018 года № 448-спр «Об установлении долгосрочных тарифов на горячую воду в отношении единой теплоснабжающей организации на территории Бодайбинского муниципального образования (МУП «Тепловодоканал», ИНН 3802009268), обеспечивающей горячее водоснабжение с использованием открытой системы теплоснабжения (горячего водоснабжения)» изменения, изложив строки:

«

с 01.07.2020 по 31.12.2020	44,93	1 511,41
с 01.01.2021 по 30.06.2021	44,93	1 511,41

»;

в следующей редакции:

«

с 01.07.2020 по 31.12.2020	45,49	1 530,29
с 01.01.2021 по 30.06.2021	45,49	1 530,29

»;

99. Внести в тарифную таблицу приложения 1 к приказу службы по тарифам Иркутской области от 20 декабря 2018 года № 456-спр «Об установлении долгосрочных тарифов на тепловую энергию, поставляемую потребителям МУП «Районное коммунальное управление» (ИНН 3805731337) на территориях Турманского, Куватского и Тарминского муниципальных образований» следующие изменения:

1) в пункте 1 строки:

«

с 01.07.2020 по 31.12.2020	2 084,74
с 01.01.2021 по 30.06.2021	2 084,74

».

изложить в следующей редакции:

«

с 01.07.2020 по 31.12.2020	2 110,80
с 01.01.2021 по 30.06.2021	2 110,80

».

2) в пункте 2 строки:

«

с 01.07.2020 по 31.12.2020	1 586,09
с 01.01.2021 по 30.06.2021	1 586,09

».

изложить в следующей редакции:

«

с 01.07.2020 по 31.12.2020	1 605,90
с 01.01.2021 по 30.06.2021	1 605,90

».

100. Внести в тарифную таблицу приложения к приказу службы по тарифам Иркутской области от 20 декабря 2018 года № 458-спр «Об установлении долгосрочных тарифов на горячую воду в отношении МУП «Районное коммунальное управление» (ИНН 3805731337), обеспечивающего горячее водоснабжение с использованием открытой системы теплоснабжения (горячего водоснабжения) на территории Турманского муниципального образования (котельные по ул. Советской и ул. Железнодорожной)» следующие изменения:

1) в пункте 1 строки:

«

с 01.07.2020 по 31.12.2020	41,42	1 586,09
с 01.01.2021 по 30.06.2021	41,42	1 586,09

».

изложить в следующей редакции:

«

с 01.07.2020 по 31.12.2020	41,94	1 605,90
с 01.01.2021 по 30.06.2021	41,94	1 605,90

».

2) в пункте 2 строки:

«

с 01.07.2020 по 31.12.2020	41,42	2 084,74
с 01.01.2021 по 30.06.2021	41,42	2 084,74

».

изложить в следующей редакции:

«

с 01.07.2020 по 31.12.2020	41,94	2 110,80
с 01.01.2021 по 30.06.2021	41,94	2 110,80

».

101. Внести в тарифную таблицу приложения 1 к приказу службы по тарифам Иркутской области от 20 декабря 2018 года № 469-спр «Об установлении долгосрочных тарифов на тепловую энергию в отношении единой теплоснабжающей организации на территориях Артемовского и Балахнинского муниципального образований (ООО «ТеплоВодоРесурс», ИНН 3802013391)» следующие изменения:

1) в пункте 1 строки:

«

с 01.07.2020 по 31.12.2020	2 009,58
с 01.01.2021 по 30.06.2021	2 009,58

».

изложить в следующей редакции:

«

с 01.07.2020 по 31.12.2020	2 034,70
с 01.01.2021 по 30.06.2021	2 034,70

».

2) в пункте 2 строки:

«

с 01.07.2020 по 31.12.2020	2 143,90
с 01.01.2021 по 30.06.2021	2 143,90

».

изложить в следующей редакции:

«

с 01.07.2020 по 31.12.2020	2 170,69
с 01.01.2021 по 30.06.2021	2 170,69

».

102. Внести в тарифную таблицу приложения к приказу службы по тарифам Иркутской области от 20 декабря 2018 года № 474-спр «Об установлении долгосрочных тарифов на горячую воду в отношении ООО «ТЕПЛОСНАБЖЕНИЕ» (ИНН 3818048061; котельные мкр. Центральный г. Киренска), обеспечивающего горячее водоснабжение с использованием открытой системы теплоснабжения (горячего водоснабжения)» изменения, изложив строки:

«

с 01.07.2020 по 31.12.2020	49,70	1 930,60
с 01.01.2021 по 30.06.2021	49,70	1 930,60

».

в следующей редакции:

«

с 01.07.2020 по 31.12.2020	50,33	1 954,73
с 01.01.2021 по 30.06.2021	50,33	1 954,73

».

103. Внести в тарифную таблицу приложения 1 к приказу службы по тарифам Иркутской области от 1 февраля 2019 года № 15-спр «Об установлении долгосрочных тарифов на тепловую энергию, поставляемую потребителям ООО «Барс» (ИНН 3814023355)» изменения, изложив строки:

«

с 01.07.2020 по 31.12.2020	1 386,98
с 01.01.2021 по 30.06.2021	1 386,98

».

в следующей редакции:

«

с 01.07.2020 по 31.12.2020	1 404,32
с 01.01.2021 по 30.06.2021	1 404,32

».

104. Внести в тарифную таблицу приложения 1 к приказу службы по тарифам Иркутской области от 9 июля 2019 года № 128-спр «Об установлении долгосрочных тарифов на тепловую энергию, поставляемую потребителям ООО «Комплекс коммунальных систем» (ИНН 3810075070) на территории Култукского муниципального образования» следующие изменения:

строки:

«

с 01.07.2020 по 31.12.2020	2 494,57
с 01.01.2021 по 30.06.2021	2 494,57

»

изложить в следующей редакции:

«

с 01.07.2020 по 31.12.2020	2 525,75
с 01.01.2021 по 30.06.2021	2 525,75

»

строки:

«

с 01.07.2020 по 31.12.2020	2 638,05
с 01.01.2021 по 30.06.2021	2 638,05

»

изложить в следующей редакции:

«

с 01.07.2020 по 31.12.2020	2 671,02
с 01.01.2021 по 30.06.2021	2 671,02

»

105. Внести в тарифную таблицу приложения к приказу службы по тарифам Иркутской области от 9 июля 2019 года № 130-спр «Об установлении долгосрочных тарифов на горячую воду в отношении ООО «Комплекс коммунальных систем» (ИНН 3810075070), обеспечивающего горячее водоснабжение с использованием открытой системы теплоснабжения (горячего водоснабжения) на территории Култукского муниципального образования» следующие изменения:

1) в пункте 1.1 строки:

«

с 01.07.2020 по 31.12.2020	33,86	2 494,57
с 01.01.2021 по 30.06.2021	33,86	2 494,57

»

изложить в следующей редакции:

«

с 01.07.2020 по 31.12.2020	34,28	2 525,75
с 01.01.2021 по 30.06.2021	34,28	2 525,75

»

2) в пункте 1.2 строки:

«

с 01.07.2020 по 31.12.2020	34,64	2 638,05
с 01.01.2021 по 30.06.2021	34,64	2 638,05

»

изложить в следующей редакции:

«

с 01.07.2020 по 31.12.2020	35,06	2 671,02
с 01.01.2021 по 30.06.2021	35,06	2 671,02

»

106. Внести в тарифную таблицу приложения 1 к приказу службы по тарифам Иркутской области от 23 июля 2019 года № 144-спр «Об установлении долгосрочных тарифов на тепловую энергию, поставляемую потребителям МУП «Покосное» (ИНН 3805732958, центральная котельная с. Покосное)» изменения, изложив строки:

«

с 01.07.2020 по 31.12.2020	3 310,59
с 01.01.2021 по 30.06.2021	3 310,59

»

в следующей редакции:

«

с 01.07.2020 по 31.12.2020	3 351,98
с 01.01.2021 по 30.06.2021	3 351,98

».

107. Внести в тарифную таблицу приложения 1 к приказу службы по тарифам Иркутской области от 5 августа 2019 года № 168-спр «Об установлении долгосрочных тарифов на тепловую энергию, поставляемую потребителям МУП «Тангуйские коммунальные услуги» (ИНН 3805733038) на территории Братского района» следующие изменения:

1) в пункте 1 строки:

«

с 01.07.2020 по 31.12.2020	4 761,62
с 01.01.2021 по 30.06.2021	4 761,62

».

изложить в следующей редакции:

«

с 01.07.2020 по 31.12.2020	4 821,14
с 01.01.2021 по 30.06.2021	4 821,14

».

2) в пункте 2 строки:

«

с 01.07.2020 по 31.12.2020	3 007,55
с 01.01.2021 по 30.06.2021	3 007,55

».

изложить в следующей редакции:

«

с 01.07.2020 по 31.12.2020	3 045,14
с 01.01.2021 по 30.06.2021	3 045,14

».

3) в пункте 3 строки:

«

с 01.07.2020 по 31.12.2020	2 604,63
с 01.01.2021 по 30.06.2021	2 604,63

».

изложить в следующей редакции:

«

с 01.07.2020 по 31.12.2020	2 637,19
с 01.01.2021 по 30.06.2021	2 637,19

».

108. Внести в тарифную таблицу приложения 1 к приказу службы по тарифам Иркутской области от 12 августа 2019 года № 171-спр «Об установлении долгосрочных тарифов на тепловую энергию, поставляемую потребителям ООО «ТЕПЛОСНАБЖЕНИЕ» (ИНН 3818048061, котельная № 13 г. Киренска)» изменения, изложив строки:

«

с 01.07.2020 по 31.12.2020	2 592,10
с 01.01.2021 по 30.06.2021	2 592,10

».

в следующей редакции:

«

с 01.07.2020 по 31.12.2020	2 624,50
с 01.01.2021 по 30.06.2021	2 624,50

».

109. Внести в тарифную таблицу приложения 1 к приказу службы по тарифам Иркутской области от 16 августа 2019 года № 177-спр «Об установлении долгосрочных тарифов на тепловую энергию, поставляемую потребителям МУП «Тепловодоцентраль» (ИНН 3802017156)» изменения, изложив строки:

«

с 01.07.2020 по 31.12.2020	2 038,76
с 01.01.2021 по 30.06.2021	2 038,76

».

в следующей редакции:

«

с 01.07.2020 по 31.12.2020	2 064,23
с 01.01.2021 по 30.06.2021	2 064,23

».

110. Внести в тарифную таблицу приложения к приказу службы по тарифам Иркутской области от 16 августа 2019 года № 179-спр «Об установлении долгосрочных тарифов на горячую воду в отношении МУП «Тепловодоцентраль» (ИНН 3802017156), обеспечивающего горячее водоснабжение с использованием открытой системы теплоснабжения (горячего водоснабжения)» изменения, изложив строки:

«

с 01.07.2020 по 31.12.2020	31,77	2 038,76
с 01.01.2021 по 30.06.2021	31,77	2 038,76

».

в следующей редакции:

«

с 01.07.2020 по 31.12.2020	32,17	2 064,23
с 01.01.2021 по 30.06.2021	32,17	2 064,23

».

111. Внести в тарифную таблицу приложения 1 к приказу службы по тарифам Иркутской области от 5 сентября 2019 года № 204-спр «Об установлении долгосрочных тарифов на тепловую энергию, поставляемую потребителям ООО «Надежда» (ИНН 3808194539) на территории муниципального образования «Усть-Ордынское» изменения, изложив строки:

«

с 01.07.2020 по 31.12.2020	2 528,12
с 01.01.2021 по 30.06.2021	2 528,12

».

в следующей редакции:

«

с 01.07.2020 по 31.12.2020	2 559,72
с 01.01.2021 по 30.06.2021	2 559,72

».

112. Внести в тарифную таблицу приложения к приказу службы по тарифам Иркутской области от 5 сентября 2019 года № 206-спр «Об установлении долгосрочных тарифов на горячую воду в отношении ООО «Надежда» (ИНН 3808194539), обеспечивающего горячее водоснабжение с использованием открытой системы теплоснабжения (горячего водоснабжения) на территории муниципального образования «Усть-Ордынское» изменения, изложив строки:

«

с 01.07.2020 по 31.12.2020	23,20	1 343,50
с 01.01.2021 по 30.06.2021	23,20	1 343,50

».

в следующей редакции:

«

с 01.07.2020 по 31.12.2020	23,48	1 360,28
с 01.01.2021 по 30.06.2021	23,48	1 360,28

».

113. Внести в тарифную таблицу приложения 1 к приказу службы по тарифам Иркутской области от 9 сентября 2019 года № 214-спр «Об установлении долгосрочных тарифов на тепловую энергию, поставляемую потребителям ГБПОУ «Усольский аграрно-промышленный техникум» (ИНН 3840004091)» изменения, изложив строки:

«

с 01.07.2020 по 31.12.2020	541,99
с 01.01.2021 по 30.06.2021	541,99

».

в следующей редакции:

«

с 01.07.2020 по 31.12.2020	548,77
с 01.01.2021 по 30.06.2021	548,77

».

114. Внести в тарифную таблицу приложения 1 к приказу службы по тарифам Иркутской области от 13 сентября 2019 года № 219-спр «Об установлении долгосрочных тарифов на тепловую энергию, поставляемую потребителям МУП «Янгелевское жилищно-коммунальное хозяйство» (ИНН 3805733197) на территории р.п. Янгель Нижнеилимского района» изменения, изложив строки:

«

с 01.07.2020 по 31.12.2020	2 027,11
с 01.01.2021 по 30.06.2021	2 027,11

».

в следующей редакции:

«

с 01.07.2020 по 31.12.2020	2 052,44
с 01.01.2021 по 30.06.2021	2 052,44

»

115. Внести в тарифную таблицу приложения к приказу службы по тарифам Иркутской области от 13 сентября 2019 года № 221-спр «Об установлении долгосрочных тарифов на горячую воду в отношении МУП «Янгелевское жилищно-коммунальное хозяйство» (ИНН 3805733197), обеспечивающего горячее водоснабжение с использованием открытой системы теплоснабжения (горячего водоснабжения) на территории р.п. Янгель Нижнеилимского района» изменения, изложив строки:

«

с 01.07.2020 по 31.12.2020	19,31	1 813,47
с 01.01.2021 по 30.06.2021	19,31	1 813,47

»

в следующей редакции:

«

с 01.07.2020 по 31.12.2020	19,55	1 836,14
с 01.01.2021 по 30.06.2021	19,55	1 836,14

»

116. Внести в тарифную таблицу приложения 1 к приказу службы по тарифам Иркутской области от 16 сентября 2019 года № 222-спр «Об установлении долгосрочных тарифов на тепловую энергию в отношении единой теплоснабжающей организации на территории Вихоревского городского поселения (ООО «Объединенная Вихоревская управляющая компания», ИНН 3847000762)» изменения, изложив строки:

«

с 01.07.2020 по 31.12.2020	1 799,34
с 01.01.2021 по 30.06.2021	1 799,34

».

в следующей редакции:

«

с 01.07.2020 по 31.12.2020	1 821,83
с 01.01.2021 по 30.06.2021	1 821,83

».

117. Внести в тарифную таблицу приложения к приказу службы по тарифам Иркутской области от 16 сентября 2019 года № 224-спр «Об установлении долгосрочных тарифов на горячую воду в отношении единой теплоснабжающей организации на территории Вихоревского городского поселения (ООО «Объединенная Вихоревская управляющая компания», ИНН 3847000762), обеспечивающей горячее водоснабжение с использованием открытой системы теплоснабжения (горячего водоснабжения)» изменения, изложив строки:

«

с 01.07.2020 по 31.12.2020	48,19	1 799,34
с 01.01.2021 по 30.06.2021	48,19	1 799,34

».

в следующей редакции:

«

с 01.07.2020 по 31.12.2020	48,79	1 821,83
с 01.01.2021 по 30.06.2021	48,79	1 821,83

».

118. Внести в тарифную таблицу приложения к приказу службы по тарифам Иркутской области от 19 сентября 2019 года № 228-спр «Об установлении долгосрочных тарифов на тепловую энергию, поставляемую потребителям МП «Дирекция городской инфраструктуры» (ИНН 3804045543, котельная ж/р Порожский)» изменение, изложив строку:

«	с 01.07.2020 по 31.12.2020	1 046,63 »

в следующей редакции:

«	с 01.07.2020 по 31.12.2020	1 059,71 ».

119. Внести в тарифную таблицу приложения 1 к приказу службы по тарифам Иркутской области от 19 сентября 2019 года № 230-спр «Об установлении долгосрочных тарифов на тепловую энергию, поставляемую потребителям ООО ТК «Витим-Лес» (ИНН 3818046988) на территории Алексеевского муниципального образования Киренского района» изменения, изложив строки:

«

с 01.07.2020 по 31.12.2020	1 688,88
с 01.01.2021 по 30.06.2021	1 688,88

».

в следующей редакции:

«

с 01.07.2020 по 31.12.2020	1 709,99
с 01.01.2021 по 30.06.2021	1 709,99

».

120. Внести в тарифную таблицу приложения 1 к приказу службы по тарифам Иркутской области от 30 сентября 2019 года № 232-спр «Об установлении долгосрочных тарифов на тепловую энергию в отношении единой теплоснабжающей организации на территории села Савватеевка (МУП АГО «Преобразование», ИНН 3801083251)» изменения, изложив строки:

«

с 01.07.2020 по 31.12.2020	1 313,84
с 01.01.2021 по 30.06.2021	1 313,84

».

в следующей редакции:

«

с 01.07.2020 по 31.12.2020	1 330,26
с 01.01.2021 по 30.06.2021	1 330,26

».

121. Внести в тарифную таблицу приложения к приказу службы по тарифам Иркутской области от 30 сентября 2019 года № 234-спр «Об установлении долгосрочных тарифов на горячую воду в отношении единой теплоснабжающей организации на территории села Савватеевка (МУП АГО «Преобразование», ИНН 3801083251), обеспечивающей горячее водоснабжение с использованием открытой системы теплоснабжения (горячего водоснабжения)» изменения, изложив строки:

«

с 01.07.2020 по 31.12.2020	12,19	1 504,02
с 01.01.2021 по 30.06.2021	12,19	1 504,02

».

в следующей редакции:

«

с 01.07.2020 по 31.12.2020	12,35	1 522,82
с 01.01.2021 по 30.06.2021	12,35	1 522,82

».

122. Внести в тарифную таблицу приложения 1 к приказу службы по тарифам Иркутской области от 1 октября 2019 года № 240-спр «Об установлении долгосрочных тарифов на тепловую энергию, поставляемую потребителям МУП «Удачный» (ИНН 3811042134)» изменения, изложив строки:

«

с 01.07.2020 по 31.12.2020	2 047,88
с 01.01.2021 по 30.06.2021	2 047,88

».

в следующей редакции:

«

с 01.07.2020 по 31.12.2020	2 073,48
с 01.01.2021 по 30.06.2021	2 073,48

».

123. Внести в тарифную таблицу приложения к приказу службы по тарифам Иркутской области от 1 октября 2019 года № 242-спр «Об установлении долгосрочных тарифов на горячую воду в отношении МУП «Удачный» (ИНН 3811042134), обеспечивающего горячее водоснабжение с использованием открытой системы теплоснабжения (горячего водоснабжения)» изменения, изложив строки:

«

с 01.07.2020 по 31.12.2020	16,88	2 047,88
с 01.01.2021 по 30.06.2021	16,88	2 047,88

».

в следующей редакции:

«

с 01.07.2020 по 31.12.2020	17,10	2 073,48
с 01.01.2021 по 30.06.2021	17,10	2 073,48

».

124. Внести в тарифную таблицу приложения 1 к приказу службы по тарифам Иркутской области от 11 октября 2019 года № 251-спр «Об установлении долгосрочных тарифов на тепловую энергию, поставляемую потребителям ООО «Байкальское коммунальное предприятие» (ИНН 3810079692)» изменение, изложив строку:

«	с 01.07.2020 по 31.12.2020	2 639,80 »

в следующей редакции:

«	с 01.07.2020 по 31.12.2020	2 672,78 ».

125. Внести в тарифную таблицу приложения к приказу службы по тарифам Иркутской области от 11 октября 2019 года № 253-спр «Об установлении долгосрочных тарифов на горячую воду в отношении ООО «Байкальское коммунальное предприятие» (ИНН 3810079692), обеспечивающего горячее водоснабжение с использованием открытой системы теплоснабжения (горячего водоснабжения)» изменение, изложив строку:

«	с 01.07.2020 по 31.12.2020	27,46	2 639,80 »

в следующей редакции:

«	с 01.07.2020 по 31.12.2020	27,70	2 672,78 ».

126. Внести в тарифную таблицу приложения 1 к приказу службы по тарифам Иркутской области от 11 октября 2019 года № 256-спр «Об установлении долгосрочных тарифов на тепловую энергию, поставляемую потребителям МУП «ЭЛЬБРУС» (ИНН 3851993288)» следующие изменения:

1) в пункте 1 строки:

«

с 01.07.2020 по 31.12.2020	1 679,55
с 01.01.2021 по 30.06.2021	1 679,55

».

изложить в следующей редакции:

«

с 01.07.2020 по 31.12.2020	1 700,54
с 01.01.2021 по 30.06.2021	1 700,54

».

2) в пункте 2 строки:

«

с 01.07.2020 по 31.12.2020	1 068,20
с 01.01.2021 по 30.06.2021	1 068,20

».

изложить в следующей редакции:

«

с 01.07.2020 по 31.12.2020	1 081,55
с 01.01.2021 по 30.06.2021	1 081,55

».

127. Внести в тарифную таблицу приложения к приказу службы по тарифам Иркутской области от 11 октября 2019 года № 258-спр «Об установлении долгосрочных тарифов на горячую воду в отношении МУП «ЭЛЬБРУС» (ИНН 3851993288), обеспечивающего горячее водоснабжение с использованием открытой системы теплоснабжения (горячего водоснабжения)» изменения, изложив строки:

«

с 01.07.2020 по 31.12.2020	22,47	1 679,55
с 01.01.2021 по 30.06.2021	22,47	1 679,55

».

в следующей редакции:

«

с 01.07.2020 по 31.12.2020	22,75	1 700,54
с 01.01.2021 по 30.06.2021	22,75	1 700,54

».

128. Внести в тарифную таблицу приложения к приказу службы по тарифам Иркутской области от 7 ноября 2019 года № 283-спр «Об установлении тарифов на тепловую энергию, поставляемую потребителям ООО ТК «Белая» (ИНН 3851019540) на территориях Мишелевского и Сосновского муниципальных образований Усольского района» следующие изменения:

1) в пункте 1 строку:

«	с 01.07.2020 по 31.12.2020	1 483,19 »

изложить в следующей редакции:

«	с 01.07.2020 по 31.12.2020	1 501,73 »

2) в пункте 2 строку:

«	с 01.07.2020 по 31.12.2020	2 366,16 »

изложить в следующей редакции:

«	с 01.07.2020 по 31.12.2020	2 395,74 »

3) в пункте 3 строку:

«	с 01.07.2020 по 31.12.2020	2 776,58 »

изложить в следующей редакции:

«	с 01.07.2020 по 31.12.2020	2 811,28 »

129. Внести в тарифную таблицу приложения к приказу службы по тарифам Иркутской области от 7 ноября 2019 года № 285-спр «Об установлении тарифов на горячую воду в отношении ООО ТК «Белая» (ИНН 3851019540), обеспечивающего горячее водоснабжение с использованием открытой системы теплоснабжения (горячего водоснабжения) на территориях Мишелевского и Сосновского муниципальных образований Усольского района» следующие изменения:

1) в пункте 1 строку:

«	с 01.07.2020 по 31.12.2020	27,68	1 483,19 »

изложить в следующей редакции:

«	с 01.07.2020 по 31.12.2020	28,04	1 501,73 »

2) в пункте 2 строку:

«	с 01.07.2020 по 31.12.2020	25,54	2 304,47 »

изложить в следующей редакции:

«	с 01.07.2020 по 31.12.2020	25,86	2 333,27 »

3) в пункте 3 строку:

«	с 01.07.2020 по 31.12.2020	34,39	2 776,58 »

изложить в следующей редакции:

«	с 01.07.2020 по 31.12.2020	34,82	2 811,28 »

130. Внести в тарифную таблицу приложения к приказу службы по тарифам Иркутской области от 11 ноября 2019 года № 290-спр «Об установлении тарифов на тепловую энергию, поставляемую потребителям ООО «ИнвестЭнерго» (ИНН 3818048777) на территории Казачинско-Ленского района» следующие изменения:

1) в пункте 1:

в подпункте 1.1 строку:

«	с 01.07.2020 по 31.12.2020	2 016,01 »

изложить в следующей редакции:

«	с 01.07.2020 по 31.12.2020	2 041,21 »

в подпункте 1.2 строку:

«	с 01.07.2020 по 31.12.2020	2 016,01 »

изложить в следующей редакции:

«	с 01.07.2020 по 31.12.2020	2 041,21 »

в подпункте 1.3 строку:

«	с 01.07.2020 по 31.12.2020	2 016,01 »

изложить в следующей редакции:

«	с 01.07.2020 по 31.12.2020	2 041,21 »

2) в пункте 2 строку:

«	с 01.07.2020 по 31.12.2020	1 926,02 »

изложить в следующей редакции:

«	с 01.07.2020 по 31.12.2020	1 950,11 »

3) в пункте 3:

в подпункте 3.1 строку:

«	с 01.07.2020 по 31.12.2020	1 965,48 »

изложить в следующей редакции:

«	с 01.07.2020 по 31.12.2020	1 990,04 »

в подпункте 3.2 строку:

«	с 01.07.2020 по 31.12.2020	1 965,48 »

изложить в следующей редакции:

«	с 01.07.2020 по 31.12.2020	1 990,04 »

4) в пункте 4 строку:

«	с 01.07.2020 по 31.12.2020	2 028,84 »

изложить в следующей редакции:

«	с 01.07.2020 по 31.12.2020	2 054,20 »

131. Внести в тарифную таблицу приложения 1 к приказу службы по тарифам Иркутской области от 14 ноября 2019 года № 292-спр «Об установлении долгосрочных тарифов на тепловую энергию, поставляемую потребителям ООО «ТЕПЛОСТРОИТЕЛЬНАЯ КОМПАНИЯ ОЛЬХОН» (ИНН 3836005141, котельные центральная и школьная) на территории с. Еланцы Ольхонского района» изменения, изложив строки:

«

с 01.07.2020 по 31.12.2020	1 984,36
с 01.01.2021 по 30.06.2021	1 984,36

».

в следующей редакции:

«

с 01.07.2020 по 31.12.2020	2 009,16
с 01.01.2021 по 30.06.2021	2 009,16

».

132. Внести в тарифную таблицу приложения к приказу службы по тарифам Иркутской области от 14 ноября 2019 года № 293-спр «Об установлении тарифов на тепловую энергию, поставляемую потребителям ООО «ТеплоРесурс» (ИНН 3849064183) на территории Мамско-Чуйского района Иркутской области» следующие изменения:

1) в пункте 1 строку:

«	с 01.07.2020 по 31.12.2020	2 014,32 »

изложить в следующей редакции:

«	с 01.07.2020 по 31.12.2020	2 039,50 »

2) в пункте 2 строку:

«	с 01.07.2020 по 31.12.2020	1 982,28 »

изложить в следующей редакции:

«	с 01.07.2020 по 31.12.2020	2 007,06	».

3) в пункте 3 строку:

«	с 01.07.2020 по 31.12.2020	2 044,33	».

изложить в следующей редакции:

«	с 01.07.2020 по 31.12.2020	2 069,89	».

133. Внести в тарифную таблицу приложения к приказу службы по тарифам Иркутской области от 14 ноября 2019 года № 295-спр «Об установлении тарифов на горячую воду в отношении ООО «ТеплоРесурс» (ИНН 3849064183), обеспечивающего горячее водоснабжение с использованием открытой системы теплоснабжения (горячего водоснабжения) на территории Мамско-Чуйского района Иркутской области» следующие изменения:

1) в пункте 1 строку:

«	с 01.07.2020 по 31.12.2020	10,50	2 014,32	».

изложить в следующей редакции:

«	с 01.07.2020 по 31.12.2020	10,63	2 039,50	».

2) в пункте 2 строку:

«	с 01.07.2020 по 31.12.2020	10,34	1 982,28	».

изложить в следующей редакции:

«	с 01.07.2020 по 31.12.2020	10,48	2 007,06	».

3) в пункте 3 строку:

«	с 01.07.2020 по 31.12.2020	16,39	2 044,33	».

изложить в следующей редакции:

«	с 01.07.2020 по 31.12.2020	16,58	2 069,89	».

134. Внести в тарифную таблицу приложения 1 к приказу службы по тарифам Иркутской области от 14 ноября 2019 года № 296-спр «Об установлении долгосрочных тарифов на тепловую энергию, поставляемую потребителям ООО «Тепловик+» (ИНН 3827054209, котельная «Больничная»)» изменения, изложив строки:

«	с 01.07.2020 по 31.12.2020	1 984,36	
	с 01.01.2021 по 30.06.2021	1 984,36	».

в следующей редакции:

«	с 01.07.2020 по 31.12.2020	2 009,16	
	с 01.01.2021 по 30.06.2021	2 009,16	».

135. Внести в тарифную таблицу приложения 1 к приказу службы по тарифам Иркутской области от 14 ноября 2019 года № 299-спр «Об установлении долгосрочных тарифов на тепловую энергию, поставляемую потребителям МУП «ВиТ» (ИНН 3816030206) на территории Новобирюсинского муниципального образования» изменения, изложив строки:

«	с 01.07.2020 по 31.12.2020	2 149,49	
	с 01.01.2021 по 30.06.2021	2 149,49	»;

в следующей редакции:

«	с 01.07.2020 по 31.12.2020	2 176,36	
	с 01.01.2021 по 30.06.2021	2 176,36	»;

136. Внести в тарифную таблицу приложения 1 к приказу службы по тарифам Иркутской области от 14 ноября 2019 года № 300-спр «Об установлении долгосрочных тарифов на тепловую энергию, поставляемую потребителям ООО «ИнвестЭнерго» (ИНН 3818048777) на территории Магистральнинского муниципального образования» следующие изменения:

1) в пункте 1 строки:

«	с 01.07.2020 по 31.12.2020	1 704,37	
	с 01.01.2021 по 30.06.2021	1 704,37	»;

изложить в следующей редакции:

«	с 01.07.2020 по 31.12.2020	1 725,79	
	с 01.01.2021 по 30.06.2021	1 725,79	»;

2) в пункте 2 строки:

«	с 01.07.2020 по 31.12.2020	2 545,01	
	с 01.01.2021 по 30.06.2021	2 545,01	».

изложить в следующей редакции:

«	с 01.07.2020 по 31.12.2020	2 576,82	
	с 01.01.2021 по 30.06.2021	2 576,82	».

137. Внести в тарифную таблицу приложения к приказу службы по тарифам Иркутской области от 20 ноября 2019 года № 307-спр «Об установлении тарифов на тепловую энергию в отношении единой теплоснабжающей организации на территории Михайловского городского поселения (ООО «СТЭК-М», ИНН 3808199819)» изменение, изложив строку:

«	с 01.07.2020 по 31.12.2020	901,66	».

следующей редакции:

«	с 01.07.2020 по 31.12.2020	912,94	».

138. Настоящий приказ подлежит официальному опубликованию.

Руководитель службы А.Р. Халиулин

ИЗВЕЩЕНИЕ О ПРОВЕДЕНИИ ОБЩЕСТВЕННЫХ ОБСУЖДЕНИЙ

ООО «ИркутскЭнергоПроект» совместно с администрацией Иркутского районного муниципального образования (в соответствии с Федеральным законом № 174-ФЗ «Об экологической экспертизе», Приказом Госкомэкологии РФ от 16.05.2000 № 372 «Об утверждении Положения об оценке воздействия намечаемой хозяйственной деятельности на окружающую среду в Российской Федерации», Постановлением администрации Иркутского районного муниципального образования от 18.03.2015 № 1759 «Об утверждении Положения об организации проведения общественных обсуждений объектов государственной экологической экспертизы на территории Иркутского района») уведомляют о начале общественных обсуждений по объекту государственной экологической экспертизы проектной документации: Внеплощадочные сети водоснабжения и водоотведения для объекта капитального строительства: «Многоквартирные дома с объектами инженерного обеспечения и автостоянками в Марковском МО, Иркутская область, Иркутский район» на этапе проведения оценки воздействия на окружающую среду и подготовки обосновывающей документации, а именно инженерных изысканий, проектной документации и предварительного варианта материалов по оценке воздействия на окружающую среду намечаемой хозяйственной и иной деятельности.

Название, цель и месторасположение намечаемой деятельности: проектом Внеплощадочные сети водоснабжения и водоотведения для объекта капитального строительства: «Многоквартирные дома с объектами инженерного обеспечения и автостоянками в Марковском МО, Иркутская область, Иркутский район» предусмотрено строительство сетей водоснабжения и водоотведения для подключения объекта капитального строительства «Многоквартирные дома с объектами инженерного обеспечения и автостоянками в Марковском МО, Иркутская область, Иркутский район» по адресу: Иркутская область, Иркутский район, Марковское муниципальное образование, 1-ый километр дороги на Мельничную Падь.

Наименование и адрес заказчика или его представителя: АО Специализированный застройщик «ФСК «Новый город», 664007, г. Иркутск, ул. Ямская, 4. Разработчик проектной документации: ООО «ИркутскЭнергоПроект», 664043, г. Иркутск, бул. Рябикова, 67, пом. 27.

Примерные сроки проведения оценки воздействия на окружающую среду: январь - март 2020 года.

Орган, ответственный за организацию общественного обсуждения: Комитет по управлению муниципальным имуществом и жизнеобеспечению администрации Иркутского районного муниципального образования, адрес: г. Иркутск, ул. Карла Маркса, д. 40, корп.1, каб. 300, тел. 8 (3952) 718-026, совместно с заказчиком.

Предполагаемая форма общественных обсуждений: в форме слушаний.

Форма представления замечаний и предложений: письменная.

Сроки и место доступности технического задания по оценке воздействия на окружающую среду и предварительного варианта материалов по оценке воздействия на окружающую среду, в том числе: инженерные изыскания, проектная документация, утвержденное техническое задание по оценке воздействия на окружающую среду, предварительный вариант материалов ОВОС и журнал учета предложений и замечаний по объекту Внеплощадочные сети водоснабжения и водоотведения для объекта капитального строительства: «Многоквартирные дома с объектами инженерного обеспечения и автостоянками в Марковском МО, Иркутская область, Иркутский район» доступны в течение 30 дней с момента настоящей публикации и в течение 30 дней после окончания общественного обсуждения, для ознакомления и направления замечаний и предложений по адресам:

- 664001, г. Иркутск, ул. Рабочего Штаба, д. 17;
- 664043, г. Иркутск, бульвар Рябикова, 67, пом. 27
- 664528, Иркутская область, Иркутский район, р.п. Маркова, ул. Молодежная, д. 1 (в здании администрации Марковского муниципального образования).

Общественные обсуждения по объекту государственной экологической экспертизы проектной документации Внеплощадочные сети водоснабжения и водоотведения для объекта капитального строительства: «Многоквартирные дома с объектами инженерного обеспечения и автостоянками в Марковском МО, Иркутская область, Иркутский район» назначены на 21 февраля 2020 г. в 15:00 часов по адресу: г. Иркутск, ул. Рабочего Штаба, 17 (в здании администрации Иркутского районного муниципального образования).

Доступ общественности к инженерным изысканиям, проектной документации, утвержденному техническому заданию и окончательному варианту материалов по оценке воздействия на окружающую среду будет обеспечен до момента принятия решения о реализации намечаемой деятельности с 9-00 до 16-30 часов по адресам:

- 664001, г. Иркутск, ул. Рабочего Штаба, д. 17;
- 664043, г. Иркутск, бульвар Рябикова, д. 67, пом. 27
- 664528, Иркутская область, Иркутский район, р.п. Маркова, ул. Молодежная, д. 1 (в здании администрации Марковского муниципального образования).

ИЗВЕЩЕНИЕ О ПРОВЕДЕНИИ ОБЩЕСТВЕННЫХ ОБСУЖДЕНИЙ

ООО «ИркутскЭнергоПроект» совместно с администрацией Иркутского районного муниципального образования (в соответствии с Федеральным законом № 174-ФЗ «Об экологической экспертизе», Приказом Госкомэкологии РФ от 16.05.2000 № 372 «Об утверждении Положения об оценке воздействия намечаемой хозяйственной деятельности на окружающую среду в Российской Федерации», Постановлением администрации Иркутского районного муниципального образования от 18.03.2015 № 1759 «Об утверждении Положения об организации проведения общественных обсуждений объектов государственной экологической экспертизы на территории Иркутского района») уведомляют о начале общественных обсуждений по объекту государственной экологической экспертизы проектной документации: Внеплощадочные сети теплоснабжения для объекта капитального строительства: «Многоквартирные дома с объектами инженерного обеспечения и автостоянками в Марковском МО, Иркутская область, Иркутский район» на этапе проведения оценки воздействия на окружающую среду и подготовки обосновывающей документации, а именно инженерных изысканий, проектной документации и предварительного варианта материалов по оценке воздействия на окружающую среду намечаемой хозяйственной и иной деятельности.

Название, цель и месторасположение намечаемой деятельности: проектом Внеплощадочные сети теплоснабжения для объекта капитального строительства: «Многоквартирные дома с объектами инженерного обеспечения и автостоянками в Марковском МО, Иркутская область, Иркутский район» предусмотрено строительство сетей теплоснабжения для подключения объекта капитального строительства «Многоквартирные дома с объектами инженерного обеспечения и автостоянками в Марковском МО, Иркутская область, Иркутский район» по адресу: Иркутская область, Иркутский район, Марковское муниципальное образование, 1-ый километр дороги на Мельничную Падь.

Наименование и адрес заказчика или его представителя: АО Специализированный застройщик «ФСК «Новый город», 664007, г. Иркутск, ул. Ямская, 4. Разработчик проектной документации: ООО «ИркутскЭнергоПроект», 664043, г. Иркутск, бул. Рябикова, 67, пом. 27.

Примерные сроки проведения оценки воздействия на окружающую среду: январь - март 2020 года.

Орган, ответственный за организацию общественного обсуждения: Комитет по управлению муниципальным имуществом и жизнеобеспечению администрации Иркутского районного муниципального образования, адрес: г. Иркутск, ул. Карла Маркса, д. 40, корп.1, каб. 300, тел. 8 (3952) 718-026, совместно с заказчиком.

Предполагаемая форма общественных обсуждений: в форме слушаний.

Форма представления замечаний и предложений: письменная.

Сроки и место доступности технического задания по оценке воздействия на окружающую среду и предварительного варианта материалов по оценке воздействия на окружающую среду, в том числе: инженерные изыскания, проектная документация, утвержденное техническое задание по оценке воздействия на окружающую среду, предварительный вариант материалов ОВОС и журнал учета предложений и замечаний по объекту Внеплощадочные сети теплоснабжения для объекта капитального строительства: «Многоквартирные дома с объектами инженерного обеспечения и автостоянками в Марковском МО, Иркутская область, Иркутский район» доступны в течение 30 дней с момента настоящей публикации и в течение 30 дней после окончания общественного обсуждения, для ознакомления и направления замечаний и предложений по адресам:

- 664001, г. Иркутск, ул. Рабочего Штаба, д. 17;
- 664043, г. Иркутск, бульвар Рябикова, 67, пом. 27
- 664528, Иркутская область, Иркутский район, р.п. Маркова, ул. Молодежная, д. 1 (в здании администрации Марковского муниципального образования).

Общественные обсуждения по объекту государственной экологической экспертизы проектной документации Внеплощадочные сети теплоснабжения для объекта капитального строительства: «Многоквартирные дома с объектами инженерного обеспечения и автостоянками в Марковском МО, Иркутская область, Иркутский район» назначены на 21 февраля 2020 г. в 15:30 часов по адресу: г. Иркутск, ул. Рабочего Штаба, 17 (в здании администрации Иркутского районного муниципального образования).

Доступ общественности к инженерным изысканиям, проектной документации, утвержденному техническому заданию и окончательному варианту материалов по оценке воздействия на окружающую среду будет обеспечен до момента принятия решения о реализации намечаемой деятельности с 9-00 до 16-30 часов по адресам:

- 664001, г. Иркутск, ул. Рабочего Штаба, д. 17;
- 664043, г. Иркутск, бульвар Рябикова, д. 67, пом. 27
- 664528, Иркутская область, Иркутский район, р.п. Маркова, ул. Молодежная, д. 1 (в здании администрации Марковского муниципального образования).

ИЗВЕЩЕНИЕ О ПРОВЕДЕНИИ ОБЩЕСТВЕННЫХ ОБСУЖДЕНИЙ

ООО «ИркутскЭнергоПроект» совместно с администрацией Иркутского районного муниципального образования (в соответствии с Федеральным законом № 174-ФЗ «Об экологической экспертизе», Приказом Госкомэкологии РФ от 16.05.2000 № 372 «Об утверждении Положения об оценке воздействия намечаемой хозяйственной деятельности на окружающую среду в Российской Федерации», Постановлением администрации Иркутского районного муниципального образования от 18.03.2015 № 1759 «Об утверждении Положения об организации проведения общественных обсуждений объектов государственной экологической экспертизы на территории Иркутского района») уведомляют о начале общественных обсуждений по объекту государственной экологической экспертизы проектной документации: Внеплощадочные сети ливневой канализации для объекта капитального строительства: «Многоквартирные дома с объектами инженерного обеспечения и автостоянками в Марковском МО, Иркутская область, Иркутский район» на этапе проведения оценки воздействия на окружающую среду и подготовки обосновывающей документации, а именно инженерных изысканий, проектной документации и предварительного варианта материалов по оценке воздействия на окружающую среду намечаемой хозяйственной и иной деятельности.

Название, цель и месторасположение намечаемой деятельности: проектом Внеплощадочные сети ливневой канализации для объекта капитального строительства: «Многоквартирные дома с объектами инженерного обеспечения и автостоянками в Марковском МО, Иркутская область, Иркутский район» предусмотрено строительство сетей ливневой канализации для обеспечения отвода ливневых стоков с земельного участка объекта капитального строительства «Многоквартирные дома с объектами инженерного обеспечения и автостоянками в Марковском МО, Иркутская область, Иркутский район» по адресу: Иркутская область, Иркутский район, Марковское муниципальное образование, 1-ый километр дороги на Мельничную Падь.

Наименование и адрес заказчика или его представителя: АО Специализированный застройщик «ФСК «Новый город», 664007, г. Иркутск, ул. Ямская, 4. Разработчик проектной документации: ООО «ИркутскЭнергоПроект», 664043, г. Иркутск, бул. Рябикова, 67, пом. 27.

Примерные сроки проведения оценки воздействия на окружающую среду: январь - март 2020 года.

Орган, ответственный за организацию общественного обсуждения: Комитет по управлению муниципальным имуществом и жизнеобеспечению администрации Иркутского районного муниципального образования, адрес: г. Иркутск, ул. Карла Маркса, д. 40, корп.1, каб. 300, тел. 8 (3952) 718-026, совместно с заказчиком.

Предполагаемая форма общественных обсуждений: в форме слушаний.

Форма представления замечаний и предложений: письменная.

Сроки и место доступности технического задания по оценке воздействия на окружающую среду и предварительного варианта материалов по оценке воздействия на окружающую среду, в том числе: инженерные изыскания, проектная документация, утвержденное техническое задание по оценке воздействия на окружающую среду, предварительный вариант материалов ОВОС и журнал учета предложений и замечаний по объекту Внеплощадочные сети ливневой канализации для объекта капитального строительства: «Многоквартирные дома с объектами инженерного обеспечения и автостоянками в Марковском МО, Иркутская область, Иркутский район» доступны в течение 30 дней с момента настоящей публикации и в течение 30 дней после окончания общественного обсуждения, для ознакомления и направления замечаний и предложений по адресам:

- 664001, г. Иркутск, ул. Рабочего Штаба, д. 17;
- 664043, г. Иркутск, бульвар Рябикова, 67, пом. 27
- 664528, Иркутская область, Иркутский район, р.п. Маркова, ул. Молодежная, д. 1 (в здании администрации Марковского муниципального образования).

Общественные обсуждения по объекту государственной экологической экспертизы проектной документации Внеплощадочные сети ливневой канализации для объекта капитального строительства: «Многоквартирные дома с объектами инженерного обеспечения и автостоянками в Марковском МО, Иркутская область, Иркутский район» назначены на 21 февраля 2020 г. в 14:30 часов по адресу: г. Иркутск, ул. Рабочего Штаба, 17 (в здании администрации Иркутского районного муниципального образования).

Доступ общественности к инженерным изысканиям, проектной документации, утвержденному техническому заданию и окончательному варианту материалов по оценке воздействия на окружающую среду будет обеспечен до момента принятия решения о реализации намечаемой деятельности с 9-00 до 16-30 часов по адресам:

- 664001, г. Иркутск, ул. Рабочего Штаба, д. 17;
- 664043, г. Иркутск, бульвар Рябикова, д. 67, пом. 27
- 664528, Иркутская область, Иркутский район, р.п. Маркова, ул. Молодежная, д. 1 (в здании администрации Марковского муниципального образования).

ОБЪЯВЛЕНИЯ ОБ УТЕРЕ

■ Утерянный аттестат о среднем (полном) общем образовании, выданный в 2000 г. Жигаловской СОШ № 1 на имя Гарамзина Алексея Семеновича, считать недействительным.

■ Утерянный диплом (№ 0019002), выданный 24.06.2009 г. Профессиональным лицеем № 25 г. Саянска на имя Кругликова Александра Николаевича, считать недействительным.

■ Утерянный аттестат о среднем (полном) общем образовании, выданный 19 июня 2006 г. МОУ Кутуликской районной вечерней (сменной) школой п. Кутулик Аларского района Усть-Ордынского Бурятского автономного округа на имя Машоновой Аллы Борисовны, считать недействительным.

ИЗВЕЩЕНИЕ О ПРОВЕДЕНИИ ОБЩЕСТВЕННЫХ ОБСУЖДЕНИЙ

ООО «ИркутскЭнергоПроект» совместно с администрацией г. Иркутска (в соответствии с Федеральным законом № 174-ФЗ «Об экологической экспертизе», Приказом Госкомэкологии РФ от 16.05.2000 № 372 «Об утверждении Положения об оценке воздействия намечаемой хозяйственной деятельности на окружающую среду в Российской Федерации», Постановлением г. Иркутска от 30.10.2014 № 031-06-1300/14 «О порядке организации общественных обсуждений намечаемой хозяйственной и иной деятельности, которая подлежит экологической экспертизе и которую предполагается осуществлять на территории г. Иркутска») уведомляют о начале общественных обсуждений по объекту государственной экологической экспертизы проектной документации: Внеплощадочные сети теплоснабжения для объекта капитального строительства: «Многоквартирные дома с объектами инженерного обеспечения и автостоянками в Марковском МО, Иркутская область, Иркутский район» на этапе проведения оценки воздействия на окружающую среду и подготовки обосновывающей документации, а именно инженерных изысканий, проектной документации и предварительного варианта материалов по оценке воздействия на окружающую среду намечаемой хозяйственной и иной деятельности.

Название, цель и месторасположение намечаемой деятельности: проектом Внеплощадочные сети теплоснабжения для объекта капитального строительства: «Многоквартирные дома с объектами инженерного обеспечения и автостоянками в Марковском МО, Иркутская область, Иркутский район» предусмотрено строительство сетей теплоснабжения для подключения объекта капитального строительства «Многоквартирные дома с объектами инженерного обеспечения и автостоянками в Марковском МО, Иркутская область, Иркутский район» по адресу: Иркутская область, Иркутский район, Марковское муниципальное образование, 1-ый километр дороги на Мельничную Падь.

Наименование и адрес заказчика или его представителя: АО Специализированный застройщик «ФСК «Новый город», 664007, г. Иркутск, ул. Ямская, 4. Разработчик проектной документации: ООО «ИркутскЭнергоПроект», 664043, г. Иркутск, бул. Рябикова, 67, пом. 27.

Примерные сроки проведения оценки воздействия на окружающую среду: январь - март 2020 года.

Орган, ответственный за организацию общественного обсуждения: Отдел экологической безопасности и контроля Департамента городской среды комитета городского обустройства администрации г. Иркутска, адрес: г. Иркутск, ул. Пролетарская, д.11, каб.10, тел.: 8 (3952) 52-04-24, совместно с заказчиком.

Предполагаемая форма общественных обсуждений: в форме слушаний.

Форма представления замечаний и предложений: письменная.

Сроки и место доступности технического задания по оценке воздействия на окружающую среду и предварительного варианта материалов по оценке воздействия на окружающую среду, в том числе: инженерные изыскания, проектная документация, утвержденное техническое задание по оценке воздействия на окружающую среду, предварительный вариант материалов ОВОС и журнал учета предложений и замечаний по объекту Внеплощадочные сети теплоснабжения для объекта капитального строительства: «Многоквартирные дома с объектами инженерного обеспечения и автостоянками в Марковском МО, Иркутская область, Иркутский район» доступны в течение 30 дней с момента настоящей публикации и в течение 30 дней после окончания общественного обсуждения, для ознакомления и направления замечаний и предложений по адресам: г. Иркутск, б. Рябикова, д. 67, пом. 27 и г. Иркутск, ул. Пролетарская, д.11, каб.10 с 9-00 до 17-00 часов.

Общественные обсуждения по объекту государственной экологической экспертизы проектной документации Внеплощадочные сети теплоснабжения для объекта капитального строительства: «Многоквартирные дома с объектами инженерного обеспечения и автостоянками в Марковском МО, Иркутская область, Иркутский район» назначены на 20 февраля 2020 г. в 11:30 часов, в отделе экологической безопасности и контроля Департамента городской среды комитета городского обустройства администрации г. Иркутска по адресу: г. Иркутск, ул. Пролетарская, д.11, каб.10.

Доступ общественности к инженерным изысканиям, проектной документации, утвержденному техническому заданию и окончательному варианту материалов по оценке воздействия на окружающую среду будет обеспечен до момента принятия решения о реализации намечаемой деятельности по адресам: г. Иркутск, б. Рябикова, д. 67, пом. 27 и г. Иркутск, ул. Пролетарская, д.11, каб.10, с 9-00 до 17-00 часов.

ИЗВЕЩЕНИЕ о согласовании границ земельного участка

Извещаем участников долевой собственности на земельный участок с кадастровым номером 38:14:250126:333 по адресу: Иркутская область, Тайшетский р-н, с. Половино-Черемхово о необходимости согласования проекта межевания земельного участка, образуемого путем выдела в счет земельных долей. Предметом согласования являются размер и местоположение границ выделяемого участка.

Заказчик работ: Зверев Виктор Юрьевич, адрес: Иркутская обл., Тайшетский р-н, р.п. Юрты, ул. Клубная, д. 25А, тел. 89501033522.

Кадастровый инженер, подготовивший проект межевания: Ангажанова Полина Аркадьевна, квалификационный аттестат № 38-13-560, почтовый адрес: 664025, г. Иркутск, ул. Ленина, д. 6, оф. 205, тел. (3952) 656-108, polina@invest-in-land.ru.

С проектом межевания можно ознакомиться, а также представить обоснованные возражения в течение 30 дней со дня опубликования настоящего извещения по вышеуказанному адресу.

При себе иметь паспорт и документ о праве на долю в соответствующем земельном участке.

УВЕДОМЛЕНИЕ О ПРОВЕДЕНИИ ОБЩЕСТВЕННЫХ ОБСУЖДЕНИЙ

Областное государственное казенное учреждение «Управление капитального строительства Иркутской области» совместно с Администрацией муниципального образования «Усть – Ордынское» Эхирит – Булагатского района Иркутской области, в соответствии с Федеральным законом № 174-ФЗ от 23.11.1995 «Об экологической экспертизе», приложением к Приказу № 372 от 16 мая 2000 года Государственного комитета Российской Федерации по охране окружающей среды «Об утверждении Положения об оценке воздействия намечаемой хозяйственной и иной деятельности на окружающую среду в Российской Федерации», уведомляет о начале общественных обсуждений на этапах:

- уведомления, предварительной оценки и составления технического задания (далее - ТЗ) на проведение оценки воздействия на окружающую среду (далее - ОВОС) объекта государственной экологической экспертизы «Здание общежития на 120 мест» в п. Усть-Ордынский ул. Ленина 34 А Эхирит - Булагатского района Иркутской области» (далее по тексту название этапа – этап УПОТЗ);
- проведения исследований по оценке воздействия на окружающую среду, подготовки проектной документации (далее - ПД) и предварительного варианта материалов по оценке воздействия (далее – ОВ) объекта государственной экологической экспертизы «Здание общежития на 120 мест» в п. Усть-Ордынский ул. Ленина 34 А Эхирит - Булагатского района Иркутской области» (далее по тексту название этапа - этап ПВМОВ).

Название, цель и месторасположение намечаемой деятельности: «Здание общежития на 120 мест» в п. Усть-Ордынский ул. Ленина 34 А Эхирит - Булагатского района Иркутской области», новое строительство здания общежития учебного заведения, расположенного в Иркутской области, Эхирит - Булагатском районе, посёлке Усть – Ордынский, по улице Ленина, 34А.

Наименование и адрес Заказчика: Областное государственное казенное учреждение «Управление капитального строительства Иркутской области», 664009, г. Иркутск, проезд Угольный, 68/1.

Примерные сроки проведения ОВОС: август 2019 г. – июнь 2020 г.

Орган, ответственный за организацию общественного обсуждения: Администрация муниципального образования «Усть – Ордынское» Эхирит – Булагатского района Иркутской области, расположенная по адресу - Иркутская область, Эхирит – Булагатский район, п. Усть-Ордынский, ул. Балтахинова, 19 совместно с Заказчиком намечаемой деятельности.

Форма общественных обсуждений: публичные слушания.

Общественные обсуждения:

на этапе УПОТЗ в форме публичных слушаний назначены на 17.02.2020 г. в 11:00 часов местного времени по адресу: 669001, Иркутская область, р-н Эхирит – Булагатский, п. Усть – Ордынский, ул. Ленина, дом 34, каб. 103.

• на этапе ПВМОВ в форме публичных слушаний назначены на 19.03.2020 г. в 11:00 часов местного времени по адресу: 669001, Иркутская область, р-н Эхирит – Булагатский, п. Усть – Ордынский, ул. Ленина, дом 34, каб. 103

Сроки и места доступности для ознакомления заинтересованной общественности и других участников процесса ОВОС, предоставления замечаний и предложений:

• на этапе УПОТЗ - ТЗ по ОВОС объекта и обосновывающей документации: в течении 30 дней со дня опубликования настоящего уведомления и в течении 30 дней после дня проведения публичных слушаний на этапе УПОТЗ - в рабочее время - пн – пт, с 09:00 до 17:00 по адресам: Иркутская область, Эхирит – Булагатский район, п. Усть-Ордынский, ул. Балтахинова, 19, каб.14; 664009, г. Иркутск, проезд Угольный, 68/1, каб 03.

• на этапе ПВМОВ - предварительного варианта материалов ОВ, разработанного на основании утверждённого Заказчиком ТЗ на проведение ОВ, ПД объекта: в течении 30 дней до дня проведения публичных слушаний на этапе ПВМОВ и в течении 30 дней после дня проведения публичных слушаний на этапе ПВМОВ - в рабочее время - пн – пт, с 09:00 до 17:00 по адресам: Иркутская область, Эхирит – Булагатский район, п. Усть-Ордынский, ул. Балтахинова, 19, каб.14; 664009, г. Иркутск, проезд Угольный, 68/1, каб 03.

Форма предоставления замечаний и предложений: письменная.

Результатом общественных обсуждений будет являться:

• на этапе УПОТЗ - утверждение Заказчиком ТЗ на ОВОС объекта с учётом замечаний и предложений заинтересованной общественности, других участников процесса ОВОС.

• на этапе ПВМОВ – представление Заказчиком окончательного варианта материалов по ОВ, выполненного с учётом замечаний и предложений общественности, ПД объекта.

Доступ заинтересованной общественности и других участников процесса ОВ будет обеспечен:

- к утверждённому ТЗ по ОВОС – с момента его утверждения до окончания процесса ОВОС, в рабочее время - пн – пт, с 09:00 до 17:00 по адресам: Иркутская область, Эхирит – Булагатский район, п. Усть-Ордынский, ул. Балтахинова, 19, каб.14; 664009, г. Иркутск, проезд Угольный, 68/1, каб. 03.;
- к окончательному варианту материалов по ОВ, выполненному с учётом замечаний и предложений общественности, ПД объекта - до момента принятия Заказчиком решения о реализации намечаемой деятельности, с 9-00 до 17-00 часов по адресам: в рабочее время - пн – пт, с 09:00 до 17:00 по адресам: Иркутская область, Эхирит – Булагатский район, п. Усть-Ордынский, ул. Балтахинова, 19, каб.14; 664009, г. Иркутск, проезд Угольный, 68/1, каб 03.

ИЗВЕЩЕНИЕ О ПРОВЕДЕНИИ ОБЩЕСТВЕННЫХ ОБСУЖДЕНИЙ

ООО «ИркутскЭнергоПроект» совместно с администрацией г. Иркутска (в соответствии с Федеральным законом № 174-ФЗ «Об экологической экспертизе», Приказом Госкомэкологии РФ от 16.05.2000 № 372 «Об утверждении Положения об оценке воздействия намечаемой хозяйственной деятельности на окружающую среду в Российской Федерации», Постановлением г. Иркутска от 30.10.2014 № 031-06-1300/14 «О порядке организации общественных обсуждений намечаемой хозяйственной и иной деятельности, которая подлежит экологической экспертизе и которую предполагается осуществлять на территории г. Иркутска») уведомляют о начале общественных обсуждений по объекту государственной экологической экспертизы проектной документации: Внеплощадочные сети ливневой канализации для объекта капитального строительства: «Многоквартирные дома с объектами инженерного обеспечения и автостоянками в Марковском МО, Иркутская область, Иркутский район» на этапе проведения оценки воздействия на окружающую среду и подготовки обосновывающей документации, а именно инженерных изысканий, проектной документации и предварительного варианта материалов по оценке воздействия на окружающую среду намечаемой хозяйственной и иной деятельности.

Название, цель и месторасположение намечаемой деятельности: проектом Внеплощадочные сети ливневой канализации для объекта капитального строительства: «Многоквартирные дома с объектами инженерного обеспечения и автостоянками в Марковском МО, Иркутская область, Иркутский район» предусмотрено строительство сетей ливневой канализации для обеспечения отвода ливневых стоков с земельного участка объекта капитального строительства «Многоквартирные дома с объектами инженерного обеспечения и автостоянками в Марковском МО, Иркутская область, Иркутский район» по адресу: Иркутская область, Иркутский район, Марковское муниципальное образование, 1-ый километр дороги на Мельничную Падь.

Наименование и адрес заказчика или его представителя: АО Специализированный застройщик «ФСК «Новый город», 664007, г. Иркутск, ул. Ямская, 4. Разработчик проектной документации: ООО «ИркутскЭнергоПроект», 664043, г. Иркутск, бул. Рябикова, 67, пом. 27.

Примерные сроки проведения оценки воздействия на окружающую среду: январь - март 2020 года.

Орган, ответственный за организацию общественного обсуждения: Отдел экологической безопасности и контроля Департамента городской среды комитета городского обустройства администрации г. Иркутска, адрес: г. Иркутск, ул. Пролетарская, д.11, каб.10, тел.: 8 (3952) 52-04-24, совместно с заказчиком.

Предполагаемая форма общественных обсуждений: в форме слушаний.

Форма представления замечаний и предложений: письменная.

Сроки и место доступности технического задания по оценке воздействия на окружающую среду и предварительного варианта материалов по оценке воздействия на окружающую среду, в том числе: инженерные изыскания, проектная документация, утвержденное техническое задание по оценке воздействия на окружающую среду, предварительный вариант материалов ОВОС и журнал учета предложений и замечаний по объекту Внеплощадочные сети ливневой канализации для объекта капитального строительства: «Многоквартирные дома с объектами инженерного обеспечения и автостоянками в Марковском МО, Иркутская область, Иркутский район» доступны в течение 30 дней с момента настоящей публикации и в течение 30 дней после окончания общественного обсуждения, для ознакомления и направления замечаний и предложений по адресам: г. Иркутск, б. Рябикова, д. 67, пом. 27 и г. Иркутск, ул. Пролетарская, д.11, каб.10 с 9-00 до 17-00 часов.

Общественные обсуждения по объекту государственной экологической экспертизы проектной документации Внеплощадочные сети ливневой канализации для объекта капитального строительства: «Многоквартирные дома с объектами инженерного обеспечения и автостоянками в Марковском МО, Иркутская область, Иркутский район» назначены на 20 февраля 2020 г. в 12:00 часов, в отделе экологической безопасности и контроля Департамента городской среды комитета городского обустройства администрации г. Иркутска по адресу: г. Иркутск, ул. Пролетарская, д.11, каб.10.

Доступ общественности к инженерным изысканиям, проектной документации, утвержденному техническому заданию и окончательному варианту материалов по оценке воздействия на окружающую среду будет обеспечен до момента принятия решения о реализации намечаемой деятельности по адресам: г. Иркутск, б. Рябикова, д. 67, пом. 27 и г. Иркутск, ул. Пролетарская, д.11, каб.10, с 9-00 до 17-00 часов.

ИЗВЕЩЕНИЕ О ПРОВЕДЕНИИ ОБЩЕСТВЕННЫХ ОБСУЖДЕНИЙ

ООО «ИркутскЭнергоПроект» совместно с администрацией г. Иркутска (в соответствии с Федеральным законом № 174-ФЗ «Об экологической экспертизе», Приказом Госкомэкологии РФ от 16.05.2000 № 372 «Об утверждении Положения об оценке воздействия намечаемой хозяйственной деятельности на окружающую среду в Российской Федерации», Постановлением г. Иркутска от 30.10.2014 № 031-06-1300/14 «О порядке организации общественных обсуждений намечаемой хозяйственной и иной деятельности, которая подлежит экологической экспертизе и которую предполагается осуществлять на территории г. Иркутска») уведомляют о начале общественных обсуждений по объекту государственной экологической экспертизы проектной документации: Внеплощадочные сети водоснабжения и водоотведения для объекта капитального строительства: «Многоквартирные дома с объектами инженерного обеспечения и автостоянками в Марковском МО, Иркутская область, Иркутский район» на этапе проведения оценки воздействия на окружающую среду и подготовки обосновывающей документации, а именно инженерных изысканий, проектной документации и предварительного варианта материалов по оценке воздействия на окружающую среду намечаемой хозяйственной и иной деятельности.

Название, цель и месторасположение намечаемой деятельности: проектом Внеплощадочные сети водоснабжения и водоотведения для объекта капитального строительства: «Многоквартирные дома с объектами инженерного обеспечения и автостоянками в Марковском МО, Иркутская область, Иркутский район» предусмотрено строительство сетей водоснабжения и водоотведения для подключения объекта капитального строительства «Многоквартирные дома с объектами инженерного обеспечения и автостоянками в Марковском МО, Иркутская область, Иркутский район» по адресу: Иркутская область, Иркутский район, Марковское муниципальное образование, 1-ый километр дороги на Мельничную Падь.

Наименование и адрес заказчика или его представителя: АО Специализированный застройщик «ФСК «Новый город», 664007, г. Иркутск, ул. Ямская, 4. Разработчик проектной документации: ООО «ИркутскЭнергоПроект», 664043, г. Иркутск, бул. Рябикова, 67, пом. 27.

Примерные сроки проведения оценки воздействия на окружающую среду: январь - март 2020 года.

Орган, ответственный за организацию общественного обсуждения: Отдел экологической безопасности и контроля Департамента городской среды комитета городского обустройства администрации г. Иркутска, адрес: г. Иркутск, ул. Пролетарская, д.11, каб.10, тел.: 8 (3952) 52-04-24, совместно с заказчиком.

Предполагаемая форма общественных обсуждений: в форме слушаний.

Форма представления замечаний и предложений: письменная.

Сроки и место доступности технического задания по оценке воздействия на окружающую среду и предварительного варианта материалов по оценке воздействия на окружающую среду, в том числе: инженерные изыскания, проектная документация, утвержденное техническое задание по оценке воздействия на окружающую среду, предварительный вариант материалов ОВОС и журнал учета предложений и замечаний по объекту Внеплощадочные сети водоснабжения и водоотведения для объекта капитального строительства: «Многоквартирные дома с объектами инженерного обеспечения и автостоянками в Марковском МО, Иркутская область, Иркутский район» доступны в течение 30 дней с момента настоящей публикации и в течение 30 дней после окончания общественного обсуждения, для ознакомления и направления замечаний и предложений по адресам: г. Иркутск, б. Рябикова, д. 67, пом. 27 и г. Иркутск, ул. Пролетарская, д.11, каб.10 с 9-00 до 17-00 часов.

Общественные обсуждения по объекту государственной экологической экспертизы проектной документации Внеплощадочные сети водоснабжения и водоотведения для объекта капитального строительства: «Многоквартирные дома с объектами инженерного обеспечения и автостоянками в Марковском МО, Иркутская область, Иркутский район» назначены на 20 февраля 2020 г. в 11:00 часов, в отделе экологической безопасности и контроля Департамента городской среды комитета городского обустройства администрации г. Иркутска по адресу: г. Иркутск, ул. Пролетарская, д.11, каб.10.

Доступ общественности к инженерным изысканиям, проектной документации, утвержденному техническому заданию и окончательному варианту материалов по оценке воздействия на окружающую среду будет обеспечен до момента принятия решения о реализации намечаемой деятельности по адресам: г. Иркутск, б. Рябикова, д. 67, пом. 27 и г. Иркутск, ул. Пролетарская, д.11, каб.10, с 9-00 до 17-00 часов.

ИЗВЕЩЕНИЕ О ПРОВЕДЕНИИ ОБЩЕСТВЕННЫХ ОБСУЖДЕНИЙ

Сельскохозяйственное публичное акционерное общество «Белореченское», совместно с администрацией Усольского районного муниципального образования (в соответствии с Федеральным законом от 23 ноября 1995 года № 174-ФЗ «Об экологической экспертизе», Приказом Госкомэкологии РФ № 372 от 16.05.2000 «Об утверждении Положения об оценке воздействия намечаемой хозяйственной деятельности на окружающую среду в Российской Федерации», постановлением администрации Усольского районного муниципального образования от 28.07.2015 №430 «Об утверждении Положения об организации проведения общественных обсуждений объектов государственной экологической экспертизы на территории Усольского района») уведомляет о начале общественных обсуждений на этапе предоставления первоначальной информации по объекту государственной экологической экспертизы «Теплоснабжение филиала «Сосновский», по адресу Иркутская область, Усольский район, с. Сосновка», а именно разработку технического задания по оценке воздействия на окружающую среду, входящего в состав предварительных материалов оценки воздействия на окружающую среду, технического задания на выполнение инженерных изысканий и технического задания на разработку проектной документации (далее – Техническое задания).

Название намечаемой деятельности: строительство паро-водогрейной угольной блочно-модульной автоматической котельной с наружными теплосетями

Цель и месторасположение намечаемой деятельности: новое строительство паро-водогрейной угольной блочно-модульной автоматической котельной с наружными теплосетями, расположенной по адресу: Иркутская обл., Усольский р-он, с. Сосновка (кадастровый номер земельного участка: 38:16:000040:2347), предназначенной для паро- и теплоснабжения подразделений СХ ПАО «Белореченское».

Наименование и адрес заказчика или его представителя: СХ ПАО «Белореченское», адрес: 665479, Иркутская область, Усольский район, р.п. Белореченский

Примерные сроки проведения оценки воздействия на окружающую среду: январь-апрель 2020 г.

Орган, ответственный за организацию общественного обсуждения: администрация Усольского районного муниципального образования; адрес: Иркутская область, Усольский район, р.п. Белореченский д. 100; совместно с заказчиком или его представителем.

Предлагаемая форма общественных обсуждений: слушания.

Форма предоставления замечаний и предложений: письменная.

Сроки и место доступности технических заданий по объекту: Технические задания по объекту «Теплоснабжение филиала «Сосновский», по адресу: Иркутская область, Усольский район, с. Сосновка» доступны для ознакомления и направления замечаний и предложений по адресу: 665479 Иркутская область, Усольский район, р.п. Белореченский, Администрация СХ ПАО «Белореченское», с 8.00 до 16.00 ч., телефон для справок 8(39543)506-49, с даты настоящей публикации до момента принятия решения о реализации намечаемой деятельности.

Общественные обсуждения по объекту государственной экологической экспертизы «Теплоснабжение филиала «Сосновский», по адресу: Иркутская область, Усольский район, с. Сосновка» назначены на «18» февраля 2020 г. в 14-00 часов, по адресу: Иркутская область, Усольский район, р.п. Белореченский, дом 100, актовый зал Администрации Усольского районного муниципального образования.

Результатом общественных обсуждений будет утверждение технических заданий.

Исполнитель работ по ОВОС: ООО НПО «СибЭкоПартнер» (юр. адрес: 664033, г. Иркутск, ул. Лермонтова, 265-9, тел. 8 (3952) 503-756).

ИЗВЕЩЕНИЕ О ПРОВЕДЕНИИ ОБЩЕСТВЕННЫХ ОБСУЖДЕНИЙ

Областное государственное автономное учреждение «Центр по сохранению историко-культурного наследия Иркутской области», совместно с отделом экологической безопасности и контроля Департамента городской среды комитета городского обустройства администрации г. Иркутска (в соответствии с Федеральным законом № 174-ФЗ «Об экологической экспертизе», Приказом Госкомэкологии РФ от 16.05.2000 № 372 «Об утверждении Положения об оценке воздействия намечаемой хозяйственной деятельности на окружающую среду в Российской Федерации», Постановлением г. Иркутска от 30.10.2014 № 031-06-1300/14 «О порядке организации общественных обсуждений намечаемой хозяйственной и иной деятельности, которая подлежит экологической экспертизе и которую предполагается осуществлять на территории г. Иркутска») уведомляет о начале общественных обсуждений на этапе представления первоначальной информации по объекту государственной экологической экспертизы «Здания в составе объекта культурного наследия регионального значения «Застройка ул. Карла Маркса», а именно разработку технического задания по оценке воздействия на окружающую среду, входящего в состав предварительных материалов по оценке воздействия на окружающую среду, технического задания на выполнение инженерных изысканий и технического задания на разработку проектной документации (далее – Технические задания).

Название, цель и месторасположение намечаемой деятельности: проектом «Здания в составе объекта культурного наследия регионального значения «Застройка ул. Карла Маркса» предусмотрена реставрация по адресу: Иркутская область, г. Иркутск, ул. Карла Маркса, 49. Кадастровый номер земельного участка: 38:36:000034:16105.

Наименование и адрес заказчика: Областное государственное автономное учреждение «Центр по сохранению историко-культурного наследия Иркутской области», юридический адрес: 664025, г. Иркутск, ул. 5-й Армии, д. 2.

Примерные сроки проведения оценки воздействия на окружающую среду: январь – май 2020 года.

Орган, ответственный за организацию общественного обсуждения: Отдел экологической безопасности и контроля Департамента городской среды комитета городского обустройства администрации г. Иркутска, адрес: 664011, г. Иркутск, ул. Пролетарская, д.11, каб.10, тел.: 8 (3952) 52-04-24, совместно с заказчиком.

Предполагаемая форма общественных обсуждений: в форме слушаний.

Форма представления замечаний и предложений: письменная.

Сроки и место доступности технических заданий по объекту: «Здания в составе объекта культурного наследия регионального значения «Застройка ул. Карла Маркса» доступны для ознакомления и направления замечаний и предложений по адресам: г. Иркутск, ул. 5-й Армии, д. 2/1, оф.205 и г. Иркутск, ул. Пролетарская, д.11, каб.10 с 9-00 до 17-00 часов с даты настоящей публикации до момента принятия решения о реализации намечаемой деятельности.

Общественные обсуждения по объекту государственной экологической экспертизы «Здания в составе объекта культурного наследия регионального значения «Застройка ул. Карла Маркса» назначены на 21 февраля 2020 г. в 11:00 часов, в отделе экологической безопасности и контроля Департамента городской среды комитета городского обустройства администрации г. Иркутска по адресу: 664011, г. Иркутск, ул. Пролетарская, д.11, каб.14 (зал заседаний), тел.: 8 (3952) 52-04-24.

Результатом общественных обсуждений будет утверждение технических заданий.

Исполнитель работ по ОВОС: ООО «СИБЛИДЕР», адрес: 664025, г. Иркутск, ул. 5-й Армии, д. 2/1, оф.205. Тел. 8 (3952) 67-89-31.

СООБЩЕНИЕ О ТОРГАХ

Конкурсный управляющий Открытого акционерного общества «Ангарское управление строительства» (ОАО «АУС», ИНН 3801010824/ОГРН 1023800516190, 665835, Иркутская область, г. Ангарск, микрорайон 7 «А», д.35) Галандин Сергей Анатольевич (ИНН 381100209800, СНИЛС 038-301-196-28), членство Ассоциация «РСОПАУ» (ИНН7701317591, ОГРН1027701018730, № в реестре 001-6, г. Москва, Кутузовский проспект, д.36, стр.23), утвержденный решением Арбитражного суда Иркутской области от 15.05.2015 по делу № А19-14152/2014 сообщает о том, что с 17.01.2020 с 10:00 (время г. Ангарска), начинается реализация имущества ОАО «АУС» 55 Лотами, начальная цена указана напротив каждого лота в руб.:

Лот 1: Контейнер (Китай), инв.№3113071, 17шт. - 49556,84 руб., Лот 2: Контейнер (Китай), инв.№3113071, 5шт. - 17202,25 руб., Лот 3: Полуавтомат ПДГ-508 со шкафом и горелкойА-1231-5Г, год выпуска 2005, инв.№ 13, завод № 953 - 11625 руб., Лот 4: Компрессор, год выпуска 2003, инв.№12365, завод № 1572, документ о регистрации С415М - 18375 руб., Лот 5: Стенд для испытаний, год выпуска 1993, инв.№ 17219 - 18750 руб., Лот 6: Аппарат сварочный УДГУ-251, год выпуска 2002, инв.№31275, завод. № 886 - 11625 руб., Лот 7: Подающий механизм с 1-й горелкой и каб. ПДГ-508, год выпуска 2002, инв.№ 31285, завод. №2087 – 11625руб., Лот 8: Гидромолот «Крупп» инв.№18877, год выпуска 2004 - 300000 руб., Лот 9: Гидромолот инв.№19118, год выпуска 2006 – 233640 руб., Лот 10: Молот сваебойный МСДТ1 инв.№19630 год выпуска 2008 - 169875 руб., Лот 11: Компрессор ПВ-10/8МТ инв.№18145 год выпуска 2000 -300000 руб., Лот 12: Передвижная компрессорная станция НВ 10Э инв.№18147, год выпуска 2000 - 252331 руб., Лот 13: Автобус ПАЗ-32053, год выпуска 2006, инв.№ 19236,г/н Е 180 ОТ - 138000 руб., Лот 14: Бытовое помещение передв.инв.№15035 год выпуска 2001 - 9510 руб., Лот 15: Бытовое помещение передв.инв.№9, год выпуска 1988 - 22 320 руб., Лот 16: Бытовое помещение передв.инв.№16606, год выпуска 1991 - 25090 руб., Лот 17: Бытовое помещение передв.инв.№17431, год выпуска 1993 - 26750 руб., Лот 18: Бытовое помещение передв.инв.№18 год выпуска 1988 - 18930 руб., Лот 19: Бытовое помещение передв.инв.№19, год выпуска 1988 - 18 930 руб., Лот 20: Автомобиль ГАЗ-33023 инв.№18016 год выпуска 2000 г/н С 781 СР - 142000 руб., Лот 21: Автолесовоз Т-14 инв.№15075 год выпуска 1990 г/н РХ 7710 - 170000 руб., Лот 22: Автомобиль ГАЗ-3102 инв.№17987 год выпуска 1999 г/н Х 776 ЕО - 55000 руб., Лот 23: Автомобиль ГАЗ-310200 инв.№17870 год выпуска 1997 г/н Т 357 ВН - 55000 руб., Лот 24: Бытовое помещение передвижное, инв.№ 2919, год выпуска 1980 - 3350 руб., Лот 25: Бытовое помещение передвижное, инв.№ 2921, год выпуска 1980 - 25060 руб., Лот 26: Бытовое помещение передвижное, инв.№ 17929, год выпуска 1998 - 55010 руб., Лот 27: Бытовое помещение передвижное, инв.№ 18022, год выпуска 2000 - 12350 руб., Лот 28: Бытовое помещение передвижное, инв.№ 19594, год выпуска 2008 - 73140 руб., Лот 29: Бытовое помещение передвижное, инв.№ 19619, год выпуска 2008 - 29520 руб., Лот 30: Бытовое помещение передвижное, инв.№ 19437, год выпуска 2007 - 29520 руб., Лот 31: Бытовое помещение передвижное, инв.№ 17, год выпуска 1988 - 11070 руб., Лот 32: Бытовое помещение передвижное, инв.№ 495, год выпуска 1978 - 11070 руб., Лот 33: Бытовое помещение передвижное, инв.№ 4, год выпуска 1989 - 11070 руб., Лот 34: Бытовое помещение передвижное, инв.№ 492, год выпуска 1978 - 11070 руб., Лот 35: Бытовое помещение передвижное, инв.№ 19337, год выпуска 2007 - 29520 руб., Лот 36: Бытовое помещение передвижное, инв.№ 19411, год выпуска 2007 - 29520 руб., Лот 37: Бытовое помещение передвижное, инв.№ 19536, год выпуска 2007 - 29520 руб., Лот 38: Бытовое помещение передвижное, инв.№ 19729, год выпуска 2008 - 29 520 руб., Лот 39: Бытовое помещение передвижное, инв.№ 19798, год выпуска 2010 - 29520 руб., Лот 40: Бытовое помещение передвижное, инв.№ 19521, год выпуска 2007 - 29 520 руб., Лот 41: Бытовое помещение передвижное, инв.№ 19595, год выпуска 2008 - 29520 руб., Лот 42: Бытовое помещение передвижное, инв.№ 19660, год выпуска 2008 - 29520 руб., Лот 43: Бытовое помещение передвижное, инв.№ 19731, год выпуска 2008, ТПС - 29520 руб., Лот 44: Бытовое помещение передвижное, инв.№ 19535, год выпуска 2007 - 29520 руб., Лот 45: Бытовое помещение передвижное, инв.№ 19791, год выпуска 2010 - 29520 руб., Лот 47: Бытовое помещение передвижное, инв.№ 18170, год выпуска 1999 – 6950 руб., Лот 48: Бытовое помещение передвижное, инв.№ 13738, год выпуска 1986 – 2400 руб., Лот 49: Бытовое помещение передвижное, инв.№ 15872, год выпуска 1990 – 2310 руб., Лот 50: Бытовое помещение передвижное, инв.№15873, год выпуска 1990 – 2310 руб., Лот 51: Бытовое помещение передвижное, инв.№ 14981, год выпуска 1988 – 2120 руб., Лот 52: Автобус ПАЗ-320530, инв.№ 18497, год выпуска 2003, г/н Р968МР – 141000 руб., Лот 54: Автомобиль ГАЗ-2705, инв.№ 18660, год выпуска 2005, г/н О 356 НЕ – 132000 руб., Лот 55: Автомобиль ЗИЛ 431412, инв.№ 17514, год выпуска 1993, г/н Х 189 УА – 119000 руб., Лот 56: Автомобиль ЗИЛ-450850, инв.№ 18130, год выпуска 2000, г/н С655СЕ – 302000 руб., Лот 57: Автоприцеп ОДАЗ-9357, инв.№ 16500, год выпуска 1990, г/н АН 6188 – 61000 руб.

Сведения об имуществе, его хар-ках и составе содержатся в отчете об оценке № 14-03/16 от 14.03.2016, 16-3-11/15т от 16.11.2015, 02-10/15 от 30.09.2015, 16-01/16 от 18.01.2016, 17-01/16т от 19.01.2016, 16-01/16 от 18.01.2016, опубл. на сайте ЕФРСБ – www.bankrot.fedresurs.ru в сообщениях №№767013 от 02.10.15, 821259 от 16.11.15, 903211 от 21.01.16, 993427 от 21.03.16

Заявка на приобретение имущества подается по месту должника - по адресу: Ирк. обл., г. Ангарск, мкр. 7а, д.35 (приемная исп.директора, 3 этаж). Датой подачи заявки считается дата получения заявки организатором продажи имущества. Заявка может приниматься конкурсным управляющим ОАО «АУС» либо лицом, уполномоченным конкурсным управляющим на прием заявок. Срок подачи заявок по нач. цене составляет 10 рабочих дней (с 17.01.20 по 30.01.20), по истечении которого указанная нач. цена по каждому лоту послед-но снижается каждые 10 кал. дней с промежутком времени, составляющим 2 дня, на подведение результатов подачи заявок после каждого периода (в указанный период времени прием заявок приостанавливается). Величина снижения нач. цены продажи имущества должника устанавливается в размере 10 % от нач. цены продажи имущества. Мин. цена продажи имущества устанавливается в размере 10 % от нач. стоимости продажи имущества.

На каждый лот составляется отдельная заявка. Заявка на участие в торгах оформляется произвольно в письменной форме на русском языке и должна содержать сл. сведения: наименование имущества, цена предложения о приобретении имущества; наименование, сведения об организационно-правовой форме, о месте нахождения (для юридического лица), фамилию, имя, отчество, паспортные данные, сведения о месте жительства (для физического лица), почтовый адрес, ИНН налогоплательщика, номер контактного телефона, адрес электронной почты, банковские реквизиты заявителя. Обязательство заявителя соблюдать требования, указанные в сообщении о проведении продажи имущества. Сведения о наличии или об отсутствии заинтересованности Заявителя по отношению к Должнику, кредиторам, Конкурсному управляющему и о характере этой заинтересованности, сведения об участии в капитале Заявителя Конкурсного управляющего, а также сведения о Заявителе, саморегулируемой организации арбитражных управляющих, членом или руководителем которой является Конкурсный управляющий.

К заявке прикладываются документы: действительная на день представления заявки на участие в торгах выписка из Единого государственного реестра юридических лиц (Единого государственного реестра индивидуальных предпринимателей), выданная не позднее, чем за 5 дней до даты представления заявки, или её нотариальная копия, (для юридического лица и индивидуального предпринимателя); копия документа, удостоверяющего личность (для физического лица); надлежащим образом заверенный перевод на русский язык документов о государственной регистрации юридического лица или государственной регистрации физического лица в качестве индивидуального предпринимателя в соответствии с законодательством соответствующего государства (для иностранного лица); Для юридического лица: нотариально заверенные копии учредительных документов; документы подтверждающих полномочия руководителя юридического лица; заверенная лицом, подписавшим заявку копия решения уполномоченного органа юридического лица на приобретение имущества; при подписании заявки и документов, входящих в её состав, лицом, не имеющим полномочий действовать от имени юридического лица без доверенности, а так же в случае участия такого лица в процедуре реализации имущества необходимо предоставить доверенность с соответствующими полномочиями; Для физического лица: нотариальное согласие супруга (и) на приобретение имущества; устав организации, Решение об одобрении или о совершении крупной сделки, если требование о необходимости наличия такого решения для совершения крупной сделки установлено законодательством Российской Федерации и (или) учредительными документами юридического лица и если для участника открытых торгов приобретение Имущества (предприятия) или внесение денежных средств в качестве задатка являются крупной сделкой; выписка из реестра акционеров (для акционерных обществ); Документ, подтверждающий полномочия лица на осуществление действий от имени заявителя, договор о задатке, подписанный заявителем; документ, подтверждающий оплату задатка за участие в торгах (заверенная банком копия платежного поручения, квитанция и т.п.). Удостоверенная подписью заявителя опись представленных заявителем документов, оригинал которой остается у конкурсного управляющего. Копия указанной описи, на которой организатором торгов делается отметка о порядковом номере такой заявки, остается у заявителя. Несоблюдение вышеперечисленных требований к заявке и прилагаемым к ней документов, влечет недействительность заявке, в указанном случае, заявка во внимание не принимается.

Заявитель вправе изменить или отозвать свою заявку на участие в продаже имущества в любое время до окончания срока представления заявок на участие в продаже имущества по цене, указанной в заявке.

Сумма задатка устанавливается в размере 20 % от начальной стоимости имущества, действующей в определенный период, и должна быть внесена на расчетный счет должника (для задатков) по следующим реквизитам: получатель платежа ОАО «Ангарское управление строительства», ИНН 3801010824, р/счет 40702810002010400120, банк получателя: СФ АО Коммерческий банк «Международный финансовый клуб» г. Красноярск, БИК 040407592, кор.счет 30101810100000000592 в течении 3-х дней с даты подачи заявки. Датой внесения задатка на р/счет считается дата поступления денежных средств на счет должника. Задатки считаются перечисленными своевременно, если они будут зачислены на указанный р/счет не позднее 15.00 местного времени последнего дня для внесения задатков. Основанием для внесения задатка является заключаемый организатором торгов и претендентом договор о задатке. Договор о задатке заключается в письменной форме путем составления одного документа по месту приема заявок в порядке, предусмотренном ст. 380 ГК РФ и объявлением о проведении реализации имущества.

Оплата стоимости приобретенного имущества, реализованного в соответствии с настоящим Порядком, производится Покупателем на условиях, определенных в договоре купли-продажи реализуемого имущества Должника, но не позднее 10 кал. дней с даты заключения договора купли-продажи. Оплата производится по сл.реквизитам: получатель: ОАО «Ангарское управление строительства», ИНН 3801010824, р/с получателя: №40702810102010000103, Банк получателя: СФ АО Коммерческий банк «Международный финансовый клуб» г. Красноярск к/с 30101810100000000592, БИК 040407592.

Договор купли-продажи заключается с лицом, предложившим заявку в письменном виде на приобретение имущества должника, содержащую предложение о приобретении по цене, которая не ниже цены продажи имущества должника, действующей в определенный период. В случае, если за период, в котором установлена одна и та же цена продажи имущества, более одной заявки, договор купли-продажи заключается с лицом, предложившим более высокую цену. В случае, если за определенный период подано более одной заявки с одинаковыми предложениями о цене, договор купли-продажи заключается с лицом, первым подавшим заявку.

В случае отказа или уклонения победителя от подписания договора купли-продажи имущества в течение пяти дней с даты получения указанного предложения конкурсного управляющего внесенный задаток ему не возвращается и конкурсный управляющий вправе предложить заключить договор купли-продажи заявителю, которым предложена наиболее высокая цена по сравнению с ценой, предложенной другими участниками, за исключением победителя.

Ознакомление с имуществом и документами, в частности, с договором о задатке и проектом договора купли-продажи, осуществляется в рабочие дни с 10:00 до 12:00 (время г. Ангарск) по адресу: Иркутской область, г. Ангарск, мкр. 7а, д.35, по предварительному звонку по телефону 8(3955)608-012.

ИЗВЕЩЕНИЕ О ПРОВЕДЕНИИ ОБЩЕСТВЕННЫХ ОБСУЖДЕНИЙ

Муниципальное казенное учреждение Харбатовская средняя общеобразовательная школа, совместно с администрацией муниципального района «Качугский район» (в соответствии с Федеральным законом № 174-ФЗ «Об экологической экспертизе», Приказом Госкомэкологии РФ от 16.05.2000 № 372 «Об утверждении Положения об оценке воздействия намечаемой хозяйственной деятельности на окружающую среду в Российской Федерации», и Положением об организации проведения общественных обсуждений объектов государственной экологической экспертизы на территории муниципального образования «Качугский район», от 26.01.2018 № 12) уведомляет о начале общественных обсуждений по объекту государственной экологической экспертизы «Строительство общеобразовательной школы на 250 учащихся в с. Харбатово Качугского района» (корректировка документации), для обеспечения общественности в подготовке и обсуждении материалов оценки воздействия на окружающую среду намечаемой хозяйственной и иной деятельности.

Название, цель и месторасположение намечаемой деятельности: проектом «Строительство общеобразовательной школы на 250 учащихся в с. Харбатово Качугского района» (корректировка документации), предусмотрено строительство общеобразовательной школы на 250 учащихся в с. Харбатово Качугского района по адресу: Иркутская область, Качугский р-н, с. Харбатово, ул. Трактовая, д.19 «а», Кадастровый номер земельного участка: 38:08:060102:365.

Наименование и адрес заказчика или его представителя: Муниципальное казенное общеобразовательное учреждение Харбатовская средняя общеобразовательная школа, адрес: 666214, Иркутская область, Качугский р-н, с. Харбатово, ул. Трактовая, д.19.

Предполагаемая форма общественных обсуждений: в форме слушаний.

Форма представления замечаний и предложений: письменная.

Орган, ответственный за организацию общественного обсуждения: администрация Муниципального района «Качугский район», адрес: 666203, Иркутская область, Качугский р-н р.п. Качуг, ул. Ленских Событий, 29, каб.8, тел. 8 (39540) 31-8-56, совместно с заказчиком/его представителем и ООО «ПрожектЪ».

Примерные сроки проведения оценки воздействия на окружающую среду: январь - апрель 2020 года.

1. Общественные обсуждения для разработки технического задания по оценки воздействия на окружающую среду, входящего в состав предварительных материалов оценки воздействия на окружающую среду, технического задания на выполнение инженерных изысканий и технического задания на разработку проектной документации (далее – техническое задание) состоятся 25.02.2020 г. в 11:00 часов, в актовом зале администрации Муниципального района «Качугский район» по адресу: Иркутская область, Качунский р-н, р.п. Качуг, ул. Ленских Событий, 29(актовый зал, 1 этаж).

2. Общественные обсуждения в соответствии с утвержденным техническим заданием по оценке воздействия на окружающую среду на этапе проведения оценки воздействия на окружающую среду и подготовки обосновывающей документации, а именно инженерных изысканий, проектной документации и предварительного варианта материалов по оценке воздействия на окружающую среду намечаемой хозяйственной деятельности назначены на 26.03.2020 г. в 11:00 часов, в здании администрации Муниципального района «Качугский район» по адресу: Иркутская область, Качугский р-н, р. п. Качуг, ул. Ленских Событий, 29 (актовый зал 1 этаж)

3.Подготовка окончательного варианта материалов оценки воздействия на окружающую среду с 27.03.2020 по 27.04.2020 гг.

Сроки и место доступности Технических заданий и материалов оценки воздействия на окружающую среду, а также для предоставления замечаний и предложений от общественности на всех этапах (в письменной форме) по объекту государственной экспертизы: «Строительство общеобразовательной школы на 250 учащихся в с. Харбатово Качугского района» (корректировка документации) доступны и размещены в течении 30 дней с момента настоящей публикации и в течении 30 дней после окончания общественных обсуждений, с понедельника по пятницу с 9-00 до 17-00 часов по адресам:

- г. Иркутск, ул. Лапина,43;
- Иркутская область, р.п. Качуг, ул. Ленских Событий, 29;
- Иркутская область, Качугский район, с. Харбатово, ул. Трактовая, 19А.

Доступ общественности к утвержденному Техническому заданию и окончательному варианту материалов по оценке воздействия на окружающую среду будет обеспечен до момента принятия решения о реализации намечаемой деятельности с понедельника по пятницу с 9-00 до 17-00 часов по адресам:

- г. Иркутск, ул. Лапина,43;
- Иркутская область, р.п. Качуг, ул. Ленских Событий, 29;
- Иркутская область, Качугский район, с. Харбатово, ул. Трактовая, 19А.

Исполнитель работ по ОВОС: ООО «ПрожектЪ», адрес: 664003, г. Иркутск, ул. Лапина,43. Тел.: 8(3952)96-37-37.

У К А З
ГУБЕРНАТОРА ИРКУТСКОЙ ОБЛАСТИ

11 декабря 2019 года **№ 313-уг**

Иркутск

О присвоении почетного звания «Заслуженный строитель Иркутской области»

В соответствии со статьей 27 Закона Иркутской области от 24 декабря 2010 года № 141-ОЗ «О наградах Иркутской области и почетных званиях Иркутской области», руководствуясь статьей 59 Устава Иркутской области,

П О С Т А Н О В Л Я Ю:

1. За значительный вклад в реализацию крупных проектов по строительству объектов инфраструктуры Иркутской области присвоить почетное звание «Заслуженный строитель Иркутской области» БАСИНУ Ефиму Владимировичу, Герою Социалистического Труда.

2. Настоящий указ подлежит официальному опубликованию в общественно-политической газете «Областная», сетевом издании «Официальный интернет-портал правовой информации Иркутской области» (ogirk.ru).

С.Г. Левченко

ИЗВЕЩЕНИЕ о согласовании границ земельного участка

Кадастровым инженером Ющенко Валентиной Михайловной, работающей в ООО «Земля и Право», номер квалификационного аттестата 38-11-200, контактный телефон 89086582123, электронная почта, почтовый адрес: val.yuschenko@yandex.ru: Иркутская область, г. Тайшет, ул. Шевченко, 1а выполняются кадастровые работы по подготовке проекта межевания земельных участков.

Кадастровые работы проводятся в отношении исходного земельного участка с кадастровым номером 38:14:250104:127, расположенного по адресу: Иркутская область, Тайшетский район, с. Шелаево (разрешенное использование: для сельскохозяйственного производства).

Заказчиком кадастровых работ является Машуков Петр Ильич. Почтовый адрес заказчика: Иркутская область, Тайшетский район, с. Мирный, ул. Березовая, д. 1, телефон 89247125880.

Ознакомиться (согласовать) с проектом межевания земельного участка возможно в течение тридцати дней со дня опубликования извещения по адресу: 665008, Иркутская область, г. Тайшет, ул. Шевченко, 1а.

Возражения относительно размера и местоположения границ выделяемого земельного участка принимаются в течение тридцати дней со дня опубликования извещения по адресу: 665008, Иркутская область, г. Тайшет, ул. Шевченко, 1а.

При ознакомлении (проведении согласования) с проектами межевания при себе необходимо иметь документ, удостоверяющий личность, а также документы о правах на земельную долю.

ИЗВЕЩЕНИЕ о согласовании проекта межевания земельного участка

Подготовлен проект межевания в отношении одного земельного участка, выделяемого в счет земельных долей из земель сельскохозяйственного назначения (земли бывшего АОЗТ «Иркутское ЛТД»). Кадастровый номер исходного земельного участка 38:10:000000:177, адрес: Иркутская обл., Куйтунский р-н, АОЗТ «Иркутское ЛТД».

Заказчики проекта межевания земельного участка:

1. Ведмедев Виктор Кириллович, проживающий по адресу: Иркутская область, Куйтунский район, п. Уховский, ул. Комсомольская, 23, кв. 2.

2. Ведмедева Валентина Ильинична, проживающая по адресу: Иркутская область, Куйтунский район, п. Уховский, ул. Комсомольская, 23, кв. 2.

3. Рыкова Людмила Ивановна, проживающая по адресу: Иркутская область, Куйтунский район, п. Уховский, ул. Красной Звезды, 37.

4. Чичигин Валерий Васильевич, проживающий по адресу: Иркутская область, Куйтунский район, п. Уховский, ул. Пушкина, 11.

Проект межевания подготовил кадастровый инженер Замаратский Алексей Леонидович (ООО «Дельта»), квалификационный аттестат № 38-10-03, почтовый адрес: 664056, Иркутская обл., г. Иркутск, ул. Мухиной, д. 2в, офис 407, ООО «Дельта». Электронная почта: zal53111@yandex.ru, телефон 8-904-118-26-52.

Ознакомиться с проектом межевания земельных участков можно по адресу: 664056, Иркутская обл., г. Иркутск, ул. Мухиной, д. 2в, офис 407, ООО «Дельта», со дня опубликования настоящего извещения, в будние дни с 9.00 до 18.00.

Предложения о доработке проекта межевания земельных участков, обоснованные возражения от-носительно размера и местоположения границ, выделяемых в счет земельных долей, вручить или направить по адресу: 664056, Иркутская обл., г. Иркутск, ул. Мухиной, д. 2в, офис 407, ООО «Дельта», в течение одного месяца со дня выхода печатного издания.

ИНФОРМАЦИОННОЕ СООБЩЕНИЕ

Межрегиональное территориальное управление Федерального агентства по управлению государственным имуществом в Иркутской области, Республике Бурятия и Забайкальском крае (далее – Продавец) сообщает о проведении открытого аукциона в электронной форме по продаже арестованного недвижимого имущества

Дата начала приема заявок на участие в аукционе «18» января 2020 г. 12:00 местного времени, дата окончания – «30» января 2020 г. в 18:00 местного времени. Заявки подаются через электронную площадку в соответствии с аукционной документацией, размещенной на сайте www.torgi.gov.ru, на сайте электронной площадки https://www.rts-tender.ru и регламентом торговой площадки.

Определение участников аукциона – «03» февраля 2020 г. в 10.00 местного времени.

Торги проводятся в форме электронного аукциона на электронной торговой площадке, находящейся в сети интернет по адресу https://www.rts-tender.ru. Дата проведения торгов: «04» февраля 2020 г. в 11:00 местного времени.

Вторичные торги **Лот № 1** – квартира общей площадью 59 кв.м. по адресу: Иркутская обл., г.Ангарск, мкр.10, д.32, кв.18. Правообладатели: Мешкова Н.А., Мешков С.В., Мешков К.В. Обременение: арест, ипотека. Начальная цена 1 183 880 руб.

Вторичные торги **Лот № 2** – жилое помещение общей площадью 35,1 кв.м. по адресу: г.Иркутск, ул.Ярославского, д.282, кв.170. Правообладатели: Безбородов А.И., Агафонова Е.В. Обременение: арест, ипотека. Начальная цена 1 142 400 руб.

Вторичные торги **Лот № 3** – квартира общей площадью 45,7 кв.м. по адресу: г.Иркутск, пер. 1-й Советский, д.1-а, кв.506. Правообладатель: Ветров Р.Н. Обременение: арест, ипотека. Начальная цена 1 380 400 руб.

Вторичные торги **Лот № 4** – жилой дом общей площадью 109,6 кв.м. с земельным участком общей площадью 889 кв.м., категория земель: земли населенных пунктов, для ведения садоводства, по адресу: г.Иркутск, СНТ Банковец, ул.Родниковая,164. Правообладатель: Мыльникова А.А. Обременение: арест, ипотека. Начальная цена 1 066 920 руб.

Вторичные торги **Лот № 5** – жилое здание общей площадью 360 кв.м. с земельным участком общей площадью 1 387 кв.м., категория земель: земли населенных пунктов, для размещения индивидуального жилого дома, по адресу: Иркутская обл., г.Братск, ж/р Центральный, пер.Крещенский,3. Правообладатель: Федоренко С.Ф. Обременение: арест, ипотека. Начальная цена 4 482 050 руб.

Лот № 6 – квартира общей площадью 45,3 кв.м. по адресу: Иркутская обл., г.Ангарск, 92 кв-л, д.18, кв.17. Правообладатель: Зайцева Ж.В. Обременение: арест, ипотека. Начальная цена 968 000 руб.

Лот № 7 – жилое помещение общей площадью 30,8 кв.м. по адресу: г.Иркутск, ул.Р.Люксембург, д.229, кв.52. Правообладатель: Мамедова Э.Ф. Обременение: арест, ипотека. Начальная цена 1 132 000 руб.

Лот № 8 – квартира общей площадью 41,6 кв.м. по адресу: г.Иркутск, ул.Лызина, д.40, кв.59. Правообладатель: Кавелин В.В. Обременение: арест, ипотека. Начальная цена 1 728 000 руб.

Лот № 9 – комната общей площадью 13,3 кв.м. по адресу: Иркутская обл., г.Ангарск, 31 кв-л, д.1, кв.9, ком.2. Правообладатель: Муниципальное образование Ангарского городского округа Иркутской области. Обременение: арест, ипотека. Начальная цена 336 000 руб.

Лот № 10 – квартира общей площадью 32,6 кв.м. по адресу: Иркутская обл., г.Саянск, мкр-н Центральный, д.6, кв.132. Правообладатель: Соросек В.А. Обременение: арест, ипотека. Начальная цена 783 000 руб.

Лот № 11 – жилое здание общей площадью 86,6 кв.м. с земельным участком общей площадью 882 кв.м., категория земель: земли населенных пунктов, для личного подсобного хозяйства, по адресу: Иркутская обл., Иркутский р-н, д.Столбова, ул.Арсентьевой,30. Правообладатели: Павлова М.А., Гагарин Ю.А. Обременение: арест, ипотека. Начальная цена 1 304 000 руб.

Лот № 12 – жилое здание общей площадью 107 кв.м. с земельным участком общей площадью 1 173 кв.м., категория земель: земли населенных пунктов, для эксплуатации жилого дома, по адресу: Иркутская обл., г.Тулун, ул.Урицкого,14. Правообладатель: Булычев В.В. Обременение: арест, ипотека. Начальная цена 1 590 000 руб.

Лот № 13 – жилой дом общей площадью 278,7 кв.м. с земельным участком общей площадью 562 кв.м., категория земель: земли населенных пунктов, для эксплуатации жилого дома с холодным пристроем и терассой, по адресу: Иркутская обл., г.Ангарск, мкр.Старо-Байкальск, ул.Кулибина,8. Правообладатель: Скориков Н.А. Обременение: арест, ипотека, ограничения, предусмотренные ст.56,56.1 Земельного кодекса РФ на земельные участки. Начальная цена 4 020 800 руб.

Лот № 14 – жилой дом общей площадью 49,7 кв.м. с земельным участком общей площадью 916 кв.м., категория земель: земли населенных пунктов, под существующей индивидуальной жилой застройкой, по адресу: Иркутская обл., г.Тайшет, ул.Воинов Интернационалистов,132. Правообладатели: Каверзин А.А., Каверзина Н.В. Обременение: арест, ипотека. Начальная цена 1 080 000 руб.

Лот № 15 – жилой дом общей площадью 70,3 кв.м. с земельным участком общей площадью 663 кв.м., категория земель: земли населенных пунктов, под существующей индивидуальной жилой застройкой, по адресу: Иркутская обл., г.Тайшет, ул.Некрасова,10. Правообладатели: Минеева Я.Г., Минеев С.В. Обременение: арест, ипотека. Начальная цена 1 122 300 руб.

Лот № 16 – нежилое здание общей площадью 544,2 кв.м. по адресу: Иркутская обл., г.Братск, П 18 25 01 01 и нежилое здание общей площадью 205,6 кв.м. по адресу: Иркутская обл., г.Братск, П 18 25 05 01с земельным участком общей площадью 3 980 кв.м., категория земель: земли населенных пунктов, по адресу: Иркутская обл., г.Братск, П 18 25 00 00. Правообладатель: Протасов В.И. Обременение: арест, ипотека. Начальная цена 3 492 000 руб.

Лот № 17 – нежилое помещение общей площадью 30,7 кв.м. по адресу: Иркутская обл., г.Усть-Кут, ул.Пролетарская, д.11, пом.24. Правообладатель: Высоких О.В. Обременение: арест, ипотека. Начальная цена 835 000 руб.

Информация об иных установленных правах третьих лиц на имущество по лотам у Продавца отсутствует.

Данное информационное сообщение является публичной офертой для заключения договора о задатке в соответствии со статьей 437 ГК РФ, а подача претендентом заявки и перечисление задатка являются акцептом такой оферты, после чего договор о задатке считается заключенным.

Заявители обязаны внести задаток в размере 5% (заложенное имущество) до дня окончания приема заявок путем перечисления денежных средств по следующим реквизитам: Получатель: УФК по Иркутской области (МТУ Росимущества в Иркутской области, Республике Бурятия и Забайкальском крае, л/с 05341А53640) Отделение Иркутск г.Иркутск ИНН/КПП 3808214087/380801001 р/счет 40302810950041080001, БИК 042520001 и подать заявку. Подача заявки осуществляется через универсальную торговую площадку «РТС-Тендер». В состав заявки входят следующие документы: заявление на участие в торгах по установленной форме, заверенные копии учредительных документов и копия свидетельства о регистрации, письменное решение соответствующего органа правления заявителя, разрешающее приобретение имущества, если это необходимо в соответствии с учредительными документами; заявление от отсутствии решения о ликвидации заявителя-юридического лица, об отсутствии решения арбитражного суда о признании заявителя - юридического лица банкротом и об открытии конкурсного производства, об отсутствии решения о приостановлении деятельности заявителя в порядке предусмотренном законом (для юридических лиц); копия всех страниц паспорта (для физических лиц); доверенность на лицо, уполномоченное действовать от имени заявителя при подаче заявки на участие в торгах представителем заявителя; копия документа, подтверждающего внесение задатка.

В аукционе могут участвовать только заявители, признанные участниками торгов.

Аукционная комиссия рассматривает заявки на предмет соответствия требованиям, установленным в извещении об аукционе, и соответствия заявителей требованиям, установленным настоящей документацией.

На основании результатов рассмотрения заявок на участие в аукционе комиссией принимается решение о допуске к участию в аукционе заявителя и о признании заявителя участником торгов или об отказе в допуске такого заявителя к участию в аукционе.

Продажа выставленного на торги имущества осуществляется по наивысшей предложенной цене, при этом цена продажи не может быть ниже установленной начальной цены продажи имущества, а так же равной начальной цене продажи имущества.

Победителем торгов признается лицо, предложившее наиболее высокую цену за предмет торгов.

Шаг аукциона устанавливается не более 5 % от начальной цены каждого лота.

В день проведения торгов с Победителем подписывается Протокол о результатах торгов.

Договор купли-продажи имущества заключается с победителем торгов не ранее чем через десять дней со дня подписания протокола о результатах торгов.

Получить дополнительную информацию об аукционе, ознакомиться с правоустанавливающими и иными документами на реализуемое имущество, образцами протокола о результатах торгов, проектом договора купли-продажи имущества можно по адресу организатора аукциона: г. Иркутск, ул. Российская, 17, кабинет 422 с понедельника по четверг по рабочим дням с 09:00 до 13:00.

Телефон для справок: 8(3952) 33-54-74.

Общественно-политическая газета «Областная» зарегистрирована управлением федеральной службы по надзору в сфере связи, информационных технологий и массовых коммуникаций по Иркутской области. Регистрационное свидетельство ПИ № ТУ 38-00167 от 17 сентября 2009 г.

Рукописи, рисунки и фотографии не рецензируются и не возвращаются. Мнение авторов может не совпадать с мнением редакции. Материалы на таком фоне в разделе «Официальная информация» и в рубрике «Корпоративное управление» публикуются на платной основе. Перепечатка и любое использование материалов возможны только с письменного разрешения редакции.

Редакция и издатель: ОГАУ «Редакция газеты «Областная»

Юридический и фактический адрес: 664025 г. Иркутск, ул. Российская, 12

Почтовый адрес: 664011 г. Иркутск, а/я 177

Телефон для справок: ОГАУ «Редакция газеты «Областная» (3952)-200-628, 200-638, факс 200-674 e-mail: og@ogirk.ru, reklama@ogirk.ru

Подписные индексы: П7531 – пн, ср, пт П7537 – ср Распространяется бесплатно и по подписке

Учредители: Правительство Иркутской области Законодательное Собрание Иркутской области

Главный редактор Люстрицкий Д.Г.

Редакторская группа: Хлебникова О.А., Кулыгина Ю.О.

Издательская группа: Полякова О.А., Ткачук Е.В.

Газета подписана в печать: 15.01.2020 г. в 21.00

Отпечатано в Отделе по оказанию полиграфических услуг ОГАУ «Редакция газеты «Областная», 669001 п. Усть-Ордынский, ул. Буденного, д.5.

Тираж 1230 экз.

Заказ

Следующий номер газеты выйдет 20.01.2020 г.

ogirk.ru

12+